

Statistischer Bericht

A VI 11 - j / 07

Erwerbstätigenrechnung — Standardarbeitsvolumen und Vollzeitäquivalente in den **kreisfreien Städten und Landkreisen des Landes Brandenburg**

Jahresergebnisse 1999 bis **2007**

geleistete Arbeitsstunden der Erwerbstätigen
Erwerbstätige in Vollzeitäquivalenten

**Vollzeitäquivalente je 100 Erwerbstätige in den kreisfreien
Städten und Landkreisen Brandenburgs**

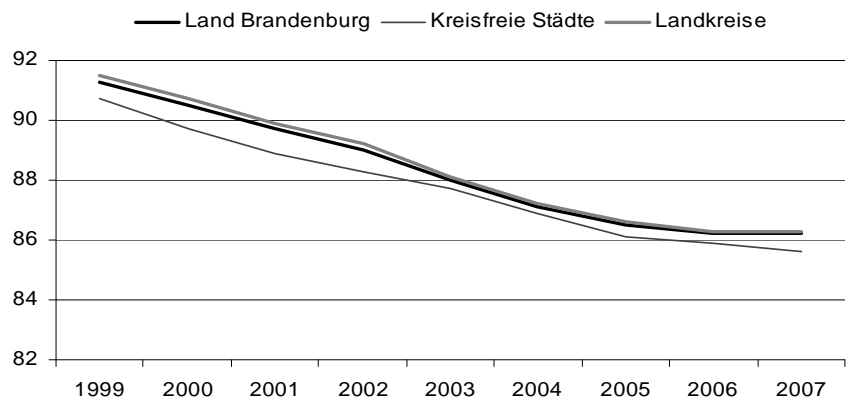

Statistischer Bericht

A VI 11 – j / 07

Herausgegeben im **September 2009**

Preis

pdf-Version: kostenlos

Druck-Version: 10,- EUR

Excel-Version: 20,- EUR

Impressum

Amt für Statistik Berlin-Brandenburg

Dortustraße 46

14467 Potsdam

info@statistik-bbb.de

www.statistik-berlin-brandenburg.de

Potsdam

Tel. 0331 39-444

Fax 0331 39-418

Berlin

Tel. 030 9021-3434

Fax 030 9021-3655

- © **Amt für Statistik** Berlin-Brandenburg
Für nichtgewerbliche Zwecke sind Vervielfältigung und unentgeltliche Verbreitung, auch auszugsweise, mit Quellenangabe gestattet. Die Verbreitung, auch auszugsweise, über elektronische Systeme/Datenträger bedarf der vorherigen Zustimmung. Alle übrigen Rechte bleiben vorbehalten.

Zeichenerklärung

- 0 weniger als die Hälfte von 1 in der letzten besetzten Stelle, jedoch mehr als nichts
- nichts vorhanden
- ... Angabe fällt später an
- () Aussagewert ist eingeschränkt
- / Zahlenwert nicht sicher genug
- Zahlenwert unbekannt oder geheimzuhalten
- x Tabellenfach gesperrt
- p vorläufige Zahl
- r berichtigte Zahl
- s geschätzte Zahl

Inhaltsverzeichnis

Seite

Vorbemerkungen

4

Grafiken

| | |
|---|----------|
| 1 Geleistete Arbeitsstunden je Erwerbstätigen im Jahr 2007..... | 7 |
| 2 Vollzeitäquivalente je 100 Erwerbstätige im Jahr 2007..... | 8 |
| 3 Erwerbstätige und Vollzeitäquivalente im Jahr 2007..... | 9 |

Tabellen

| | |
|---|-----------|
| 1 Erwerbstätige, Standardarbeitsvolumen und Vollzeitäquivalente im Land Brandenburg 1999 und 2007 in den kreisfreien Städten und Landkreisen | 10 |
| 2 Arbeitnehmer, Standardarbeitsvolumen und Vollzeitäquivalente im Land Brandenburg 1999 und 2007 in den kreisfreien Städten und Landkreisen | 11 |
| 3 Standardarbeitsvolumen der Erwerbstätigen in den kreisfreien Städten und Landkreisen Brandenburgs 1999 bis 2007 nach Wirtschaftsbereichen | 12 |
| 4 Standardarbeitsvolumen der Arbeitnehmer in den kreisfreien Städten und Landkreisen Brandenburgs 1999 bis 2007 nach Wirtschaftsbereichen | 30 |
| 5 Erwerbstätige in Vollzeitäquivalenten in den kreisfreien Städten und Landkreisen Brandenburgs 1999 bis 2007 nach Wirtschaftsbereichen | 48 |
| 6 Arbeitnehmer in Vollzeitäquivalenten in den kreisfreien Städten und Landkreisen Brandenburgs 1999 bis 2007 nach Wirtschaftsbereichen | 66 |

Vorbemerkungen

Allgemeine Angaben zur Statistik

Mit dem vorliegenden Statistischen Bericht gibt das Amt für Statistik Berlin-Brandenburg Ergebnisse der Erwerbstätigenrechnung (ETR) zu den Vollzeitäquivalenten und dem Standardarbeitsvolumen im Rahmen der Volkswirtschaftlichen Gesamtrechnungen zu den kreisfreien Städten und Landkreisen für das Land Brandenburg heraus.

Die Berechnungen erfolgen nach den Regeln des Europäischen Systems Volkswirtschaftlicher Gesamtrechnungen (ESVG 1995), welches in allen Mitgliedsstaaten der Europäischen Union verbindlich anzuwenden ist.

Die hier veröffentlichten Ergebnisse beruhen auf dem Berechnungsstand der Kreisrechnung vom 7. Mai 2009 und der Länderrechnung zum Arbeitsvolumen vom 18. Dezember 2008 (Berechnungsstand des Statistischen Bundesamtes: August 2008).

Bezeichnung der Statistik

Erwerbstätigenrechnung (ETR)

Periodizität

Die Berechnung der Erwerbstätigen in Vollzeitäquivalenten und des Standardarbeitsvolumens auf Kreisebene werden im AK ETR jährlich zentral vom Landesamt für Datenverarbeitung und Statistik Nordrhein-Westfalen durchgeführt.

Regionale Gliederung

Kreisfreie Städte und Landkreise des Landes Brandenburg

Die regionalen Ergebnisse für die Jahre 1999 bis 2003 wurden auf der Grundlage des Gebietsstandes von 2003 berechnet. Die Ergebnisse ab 2004 basieren auf dem Gebietsstand zum Zeitpunkt der Berechnungen.

Rechtsgrundlage

Die Erwerbstätigenrechnungen für Brandenburg werden auf Grundlage folgender Gesetze und Verordnungen erstellt:

- Verordnung (EG) Nr. 2223/96 des Rates vom 25. Juni 1996 zum Europäischen System Volkswirtschaftlicher Gesamtrechnungen auf nationaler und regionaler Ebene in der Europäischen Gemeinschaft (ESVG-Verordnung)
- Gesetz über die Statistik für Bundeszwecke (Bundesstatistikgesetz – BStatG) vom 22. Januar 1987 (BGBl. I S. 462, 565), zuletzt geändert durch Artikel 3 des Gesetzes vom 7. September 2007 (BGBl. I S. 2246)
- Gesetz über die Statistik im Land Brandenburg (Brandenburgisches Statistikgesetz – BbgStatG) vom 11. Oktober 1996 (GVBl. I/96, S. 294), zuletzt geändert durch Artikel 2 des Gesetzes vom 20. April 2006 (GVBl. I/06 S. 46)

Geheimhaltung und Datenschutz

Trifft bei den Erwerbstätigenrechnungen im Allgemeinen nicht zu, da größtenteils bereits auf anonymisiertes Datenmaterial der Fachstatistiken und der Bundesagentur für Arbeit zurückgegriffen wird. Es wird kein Einzeldatenmaterial verwendet, da es sich bei den Erwerbstätigenrechnungen um makroökonomische Betrachtungen handelt.

Zweck und Ziele der Statistik

Die ETR hat die Aufgabe, ein möglichst umfassendes, übersichtliches, hinreichend gegliedertes, quantitatives Gesamtbild der Erwerbstätigkeit zu liefern. Deshalb wird die Erwerbstätigkeit sowohl nach der Zahl erwerbstätiger Personen als auch nach dem Volumen der verausgabten Arbeitszeit (Arbeitsvolumen), in der Stellung im Beruf und in wirtschaftsfachlicher Gliederung nachgewiesen.

Mit dem Wandel der Beschäftigungsformen weg von der klassischen Vollzeitbeschäftigung hin zu mehr Teilzeitarbeit oder Leiharbeit, Mini-Jobs, Ich-AG's oder der Beschäftigung in Arbeitsgelegenheiten (so genannten Ein-Euro-Jobs) stehen mit den Indikatoren „Vollzeitäquivalente“ und „Standardarbeitsvolumen“ aussagefähige Kennziffern für Regional- und Strukturbetrachtungen zur Verfügung, die den zeitlichen Umfang der jeweiligen Erwerbstätigkeit berücksichtigen.

Erhebungsmethodik

In den nationalen VGR und ETR werden alle statistischen Daten verwendet, die für inländische Wirtschaftseinheiten erhoben werden.

Grundlage der Berechnung bilden die jährlichen Erwerbstätigenangaben nach Stellung im Beruf und Wirtschaftszweige der Volkswirtschaftlichen Gesamtrechnungen. Zur Berechnung der durchschnittlich tatsächlich geleisteten Arbeitszeit werden kalendermäßige Vorgaben (gesetzliche Feiertage), tarifliche Regelungen (tarifliche Arbeitszeit, tarifliche Urlaubstage), konjunkturelle Einflüsse (Kurzarbeit, bezahlte Überstunden), Krankenstand, Ausfälle durch Schlechtwetter und Arbeitskampf, Teilzeitbeschäftigung (einschließlich geringfügige Beschäftigung) sowie Erziehungsurlaub und Altersteilzeit berücksichtigt.

Als Quellen zur Berechnung der durchschnittlich geleisteten Arbeitszeit werden die Ergebnisse des Mikrozensus, das Tarifarchiv des Wirtschafts- und Sozialwissenschaftlichen Instituts (WSI), die Krankenstandsstatistik und die Statistik des Personals im öffentlichen Dienst verwendet.

Die Berechnungen erfolgen getrennt nach 2 Stellungen im Beruf (einerseits Arbeitnehmer, andererseits Selbstständige und mithelfende Familienangehörige) und nach sechs Wirtschaftsbereichen. Für verschiedene Komponenten (z.B. Arbeitszeitfaktoren, Erziehungsurlaub, Arbeitszeitkonten) liegen keine länder- bzw. kreisspezifischen Angaben vor. Für die Arbeitszeitfaktoren (Verhältnis Teilzeit- zu Vollzeit-Wochenarbeitsstunden) werden Auswertungen nach Ost-West-Regionen herangezogen, für andere Komponenten werden die Bundesansätze mit geeigneten Schlüsselgrößen auf die Länder bzw. kreisfreien Städte und Landkreise verteilt.

Genauigkeit

Die Berechnung der Kreisergebnisse erfolgt zu einem Zeitpunkt, zu dem nahezu alle notwendigen Basisdaten zur Verfügung stehen. Die noch fehlenden werden sukzessive in den turnusmäßig folgenden jährlichen Berechnungen eingearbeitet. Erst nach rund vier Jahren liegen alle notwendigen Basisstatistiken vollständig vor und die Ergebnisse gelten als „endgültig“ – vorbehaltlich großer Revisionen alle 5 bis 10 Jahre. In diesen Revisionen werden defizitorische und konzeptionelle Änderungen vorgenommen,

neue Berechnungsgrundlagen berücksichtigt und die zugrunde liegenden Berechnungsmethoden weiter entwickelt.

Aktualität und Pünktlichkeit

Die Berechnung wird jährlich auf regionaler Kreisebene durchgeführt. Erstmals wurde jetzt turnusmäßig das Jahr 2007 berechnet, die Ergebnisse der Jahre 2004 bis 2006 wurden auf das neue Landesergebnis zum Stand August 2008 abgestimmt und tragen vorläufigen Charakter.

Zeitliche und räumliche Vergleichbarkeit

Die erwerbsstatistischen Angaben für das Land Brandenburg beruhen auf Ergebnissen des Arbeitskreises „Erwerbstätigenrechnung des Bundes und der Länder“ (AK ETR). Sie basieren auf den im AK ETR abgestimmten einheitlichen Methoden und Berechnungsverfahren. Das Standardarbeitsvolumen und die Erwerbstätigen zu Vollzeitäquivalenten werden ab 1999 jährlich nachgewiesen.

Bezüge zu anderen Erhebungen

Die Ergebnisse stehen im unmittelbaren Zusammenhang zu den Ergebnissen der Volkswirtschaftlichen Gesamtrechnungen.

Weitere Informationsquellen

Weitere Ergebnisse der Erwerbstätigenrechnung und der Volkswirtschaftlichen Gesamtrechnungen für Brandenburg veröffentlicht das Amt für Statistik Berlin-Brandenburg in folgenden Statistischen Berichten:

- Erwerbstätige im Land Brandenburg (A VI 9)
- Erwerbstätige im Land Brandenburg nach kreisfreien Städten und Landkreisen (A VI 10)
- Bruttoinlandsprodukt und Bruttowertschöpfung in den kreisfreien Städten und Landkreisen des Landes Brandenburg (P I 5)
- Verfügbares Einkommen und Primäreinkommen der privaten Haushalte in den kreisfreien Städten und Landkreisen des Landes Brandenburg (P I 6)
- Arbeitnehmerentgelt, Bruttolöhne und -gehälter und Arbeitnehmer in den kreisfreien Städten und Landkreisen des Landes Brandenburg (P I 7)

Regionalergebnisse für alle Länder und Kreise in Deutschland publiziert der Arbeitskreis ETR in folgenden Gemeinschaftsveröffentlichungen der Statistischen Landesämter:

- Erwerbstätige in den Ländern der Bundesrepublik Deutschland (Reihe 1, Band 1)
 - Jahresdurchschnittsergebnisse –
- Erwerbstätige in den Ländern der Bundesrepublik Deutschland (Reihe 1, Band 3)
 - Vierteljahresergebnisse –
- Erwerbstätige in den kreisfreien Städten und Landkreisen der Bundesrepublik Deutschland (Reihe 2, Band 1)
- Arbeitsvolumen in den Ländern der Bundesrepublik Deutschland (Reihe 1, Band 2)

- Standard-Arbeitsvolumen in den kreisfreien Städten und Landkreisen der Bundesrepublik Deutschland (Reihe 2, Band 2)
- Vollzeitäquivalente in den kreisfreien Städten und Landkreisen der Bundesrepublik Deutschland (Reihe 2, Band 3)

Ergebnisse der ETR und VGR für Deutschland veröffentlicht das Statistische Bundesamt in der Fachserie 18.

Merkmale, Indizes und Klassifikationen

• Arbeitnehmer

Als Arbeitnehmer zählt, wer als Arbeiter, Angestellter, Beamter, Richter, Berufssoldat, Soldat auf Zeit, Wehr- und Zivildienstleistender, Auszubildender, Praktikant oder Volontär in einem Arbeits- und Dienstverhältnis steht und hauptsächlich diese Tätigkeit ausübt. Eingeschlossen sind auch Heimarbeiter, ausschließlich geringfügig Beschäftigte und Zusatzjobs. Nicht berücksichtigt werden die Beschäftigten bei exterritorialen Organisationen und Körperschaften.

• Erwerbstätige

Erwerbstätige sind Personen, die als Arbeitnehmer in einem Arbeits- oder Dienstverhältnis stehen, als Selbstständige ein Gewerbe bzw. eine Landwirtschaft betreiben, einen freien Beruf ausüben oder als mithelfende Familienangehörige tätig sind. Die Zuordnung erfolgt unabhängig von der Bedeutung des Ertrags dieser Tätigkeit für ihren Lebensunterhalt und ohne Rücksicht auf die von ihnen tatsächlich geleistete oder vertragsmäßig zu leistende Arbeitszeit. Erwerbstätige Personen, die gleichzeitig mehrere Tätigkeiten ausüben, werden nur einmal gezählt. Sowohl für die Zuordnung nach der Stellung im Beruf (Selbstständige und mithelfende Familienangehörige, Arbeitnehmer) als auch für die Zuordnung auf Wirtschaftsbereiche wird die zeitlich überwiegende Tätigkeit zu Grunde gelegt. Grundlage für diese Definition bilden die von der International Labour Organization (ILO) aufgestellten Normen, die auch dem Europäischen System Volkswirtschaftlicher Gesamtrechnungen (ESVG) 1995 zugrunde liegen.

• Selbstständige und mithelfende Familienangehörige

Zu den Selbstständigen gehören tätige Eigentümer und Miteigentümer in Einzelunternehmen und Personengesellschaften, selbstständige Landwirte (auch Pächter), selbstständige Handwerker, selbstständige Handelsvertreter, freiberuflich und andere selbstständig tätige Personen. Nicht zu den Selbstständigen zählen jedoch Personen, die in einem arbeitsrechtlichen Verhältnis stehen und lediglich innerhalb ihres Arbeitsbereiches selbstständig disponieren können.

Zu den mithelfenden Familienangehörigen werden alle Personen gerechnet, die regelmäßig unentgeltlich in einem Betrieb mitarbeiten, der von einem Familienmitglied als Selbstständigen geleitet wird.

• **Standardarbeitsvolumen**

Das Arbeitsvolumen umfasst die tatsächlich geleistete Arbeitszeit aller Erwerbstätigen, die als Arbeitnehmer (Arbeiter, Angestellte, Beamte, Richter, geringfügig Beschäftigte, Soldaten) oder als Selbstständige beziehungsweise als mithelfende Familienangehörige eine auf wirtschaftlichen Erwerb gerichtete Tätigkeit ausüben. Hierzu zählen auch die geleisteten Arbeitsstunden von Personen mit mehreren gleichzeitigen Beschäftigungsverhältnissen. Nicht zum Arbeitsvolumen gehören hingegen die bezahlten, aber nicht geleisteten Arbeitsstunden, beispielweise Jahresurlaub, Elternzeit, Feiertage, Kurzarbeit oder krankheitsbedingte Abwesenheit. Ebenfalls unberücksichtigt bleiben die nicht bezahlten Pausen, für das Einnehmen von Mahlzeiten sowie die Zeit für die Fahrten zwischen Wohnung und Arbeitsplatz. Das Arbeitsvolumen umfasst somit die Gesamtzahl der während des Berichtszeitraums am jeweiligen Arbeitsort von Arbeitnehmern und Selbstständigen innerhalb einer Region tatsächlich geleisteten Arbeitsstunden. Es berücksichtigt weder Intensität noch Qualität der geleisteten Arbeit. Das Arbeitsvolumen ergibt sich als Produkt aus Erwerbstätigenzahl und Arbeitszeit je Erwerbstätigen.

Anders als bei den Ergebnissen der regionalen Arbeitsvolumenrechnung für die Länder werden die Ergebnisse der Kreisrechnung als Standardarbeitsvolumen bezeichnet. Damit soll dem Umstand Rechnung getragen werden, dass mangels statistischer Ausgangsdaten unternehmensspezifische Sonderregelungen zu den tariflichen Arbeitszeiten Personen gerechnet werden, die regelmäßig unentgeltlich in einem – wie z. B. stark abweichende Regelungen einzelner dominierender Großbetriebe an bestimmten Standorten – in den Berechnungen nicht berücksichtigt werden.

• **Vollzeitäquivalente**

Vollzeitäquivalente sind „Erwerbstätige in Vollzeitbeschäftigten-Einheiten“, bei denen die verschiedenen Erwerbstätigengruppen nach dem Maß ihrer Beteiligung am Erwerbsprozess gewichtet sind. Dabei erhalten Vollzeit-Beschäftigte das Norm-Gewicht 1,0 – und zwar unabhängig von tariflich unterschiedlich festgelegten Arbeitszeiten der Arbeitnehmergruppen bzw. abweichenden Wochenarbeitszeiten von Selbstständigen.

Auf diese Norm bezogen erhalten z.B. Halbtags-Beschäftigte das Gewicht 0,5. Den geringfügig Beschäftigten werden noch geringere Gewichte zugeordnet. Diese Gewichte (so genannte Arbeitszeitfaktoren) unterscheiden sich nach Stellung im Beruf, Wirtschaftszweigen sowie nach West/Ost-Großraumregionen und Jahren.

• **Klassifikationen**

In den VGR und der ETR werden die Wirtschaftseinheiten entsprechend den Gliederungen des ESVG 1995 gruppiert. Nach Charakter und Schwerpunkt ihrer Tätigkeiten werden die Einheiten systematisch nach Sektoren und Wirtschaftsbereichen klassifiziert. Die wirtschaftsfachliche Gliederung erfolgt anhand der revidierten europäischen Klassifikation der Wirtschaftszweige NACE Rev. 1.1 in der deutschen Fassung, der WZ 2003.

| | |
|--|-----|
| Land- und Forstwirtschaft, Fischerei | A+B |
| Produzierendes Gewerbe | C-F |
| Produzierendes Gewerbe ohne Baugewerbe | C-D |
| Baugewerbe | F |
| Dienstleistungsbereiche | G-P |
| Handel, Gastgewerbe und Verkehr | G-I |
| Finanzierung, Vermietung, Unternehmensdienstl. | J+K |
| Öffentliche und private Dienstleister | L-P |

Grafik 1

Geleistete Arbeitsstunden je Erwerbstätigen im Jahr 2007



Grafik 2

Vollzeitäquivalente je 100 Erwerbstätige im Jahr 2007



Grafik 3

Erwerbstätige und Vollzeitäquivalente im Jahr 2007
in 1 000

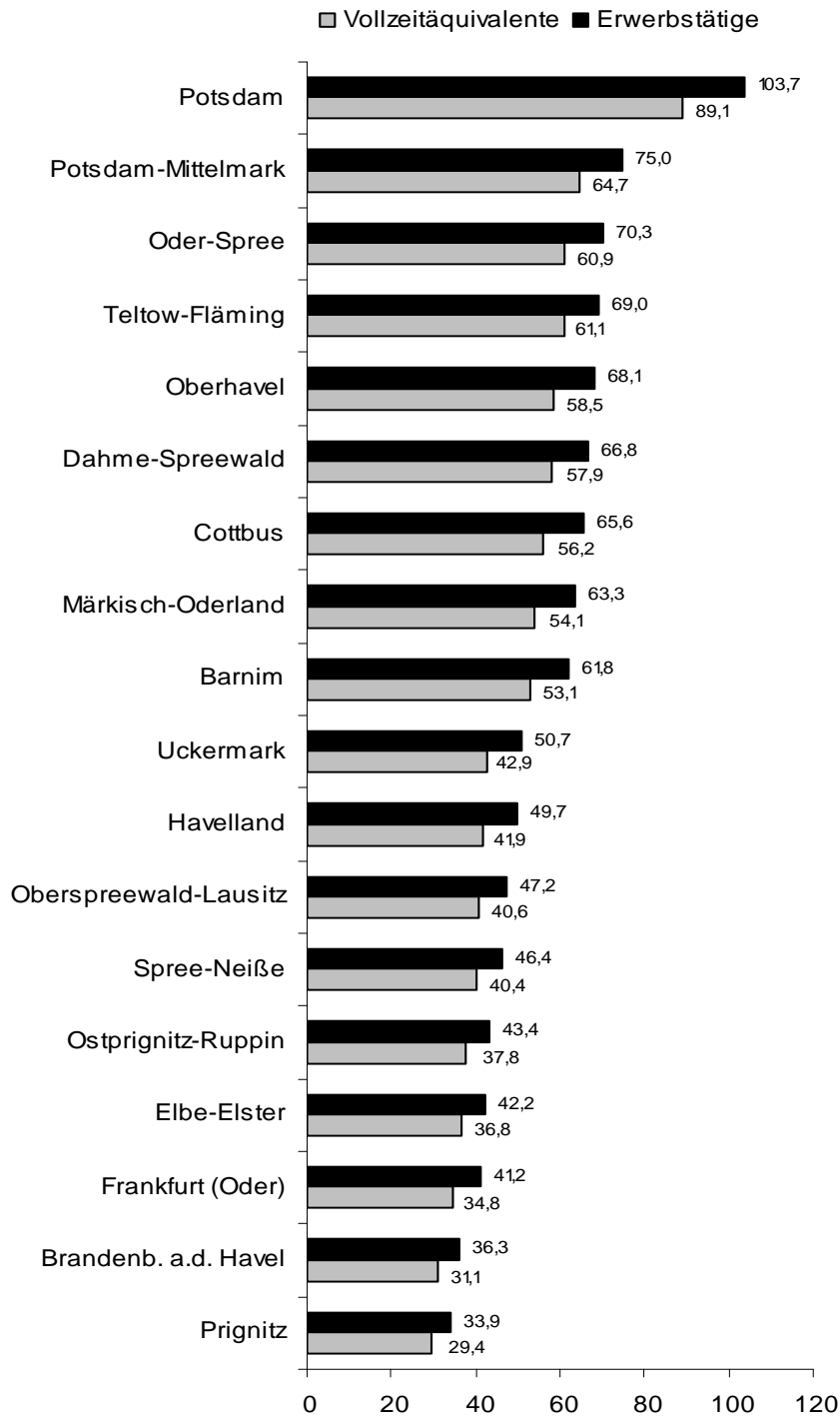

1 Erwerbstätige, Standardarbeitsvolumen und Vollzeitäquivalente im Land Brandenburg 1999 und 2007 nach kreisfreien Städten und Landkreisen

| Kreisfreie Städte Landkreise | 1999 | | | 2007 | | |
|---------------------------------------|--------------------|---|---|--------------------|---|---|
| | Erwerbs- tätige | Geleistete Arbeits- stunden der Erwerbstätigen | Erwerbstätige in Vollzeit- äquivalenten | Erwerbs- tätige | Geleistete Arbeits- stunden der Erwerbstätigen | Erwerbstätige in Vollzeit- äquivalenten |
| | 1 000 Personen | Mill. Stunden | 1 000 | 1 000 Personen | Mill. Stunden | 1 000 |
| Kreisfreie Städte | | | | | | |
| Brandenburg an der Havel | 35,5 | 56,3 | 32,6 | 36,3 | 53,8 | 31,1 |
| Cottbus | 69,7 | 109,7 | 63,1 | 65,6 | 97,4 | 56,2 |
| Frankfurt (Oder) | 44,6 | 70,6 | 40,8 | 41,2 | 60,2 | 34,8 |
| Potsdam | 90,6 | 141,9 | 81,7 | 103,7 | 154,5 | 89,1 |
| Landkreise | | | | | | |
| Barnim | 63,2 | 101,0 | 57,5 | 61,8 | 93,1 | 53,1 |
| Dahme-Spreewald | 63,1 | 101,7 | 57,5 | 66,8 | 101,3 | 57,9 |
| Elbe-Elster | 50,2 | 79,9 | 45,8 | 42,2 | 64,3 | 36,8 |
| Havelland | 49,9 | 79,4 | 44,8 | 49,7 | 73,4 | 41,9 |
| Märkisch-Oderland | 70,3 | 113,0 | 64,1 | 63,3 | 95,1 | 54,1 |
| Oberhavel | 66,5 | 107,2 | 61,0 | 68,1 | 102,3 | 58,5 |
| Oberspreewald-Lausitz | 52,8 | 83,9 | 47,8 | 47,2 | 70,6 | 40,6 |
| Oder-Spree | 71,5 | 116,3 | 66,2 | 70,3 | 106,2 | 60,9 |
| Ostprignitz-Ruppin | 46,9 | 77,1 | 43,5 | 43,4 | 66,2 | 37,8 |
| Potsdam-Mittelmark | 80,0 | 129,0 | 73,3 | 75,0 | 113,6 | 64,7 |
| Prignitz | 35,7 | 58,1 | 32,7 | 33,9 | 51,5 | 29,4 |
| Spree-Neiße | 58,0 | 92,8 | 53,0 | 46,4 | 70,1 | 40,4 |
| Teltow-Fläming | 61,5 | 99,4 | 56,6 | 69,0 | 105,8 | 61,1 |
| Uckermark | 57,7 | 92,8 | 52,9 | 50,7 | 74,8 | 42,9 |
| Land Brandenburg | 1 067,5 | 1 709,8 | 974,6 | 1 034,6 | 1 554,2 | 891,4 |
| davon | | | | | | |
| Kreisfreie Städte | 240,4 | 378,4 | 218,1 | 246,7 | 365,9 | 211,2 |
| Landkreise | 827,1 | 1 331,4 | 756,5 | 787,9 | 1 188,3 | 680,2 |
| Anteil am Land Brandenburg in Prozent | | | | | | |
| Kreisfreie Städte | | | | | | |
| Brandenburg an der Havel | 3,3 | 3,3 | 3,3 | 3,5 | 3,5 | 3,5 |
| Cottbus | 6,5 | 6,4 | 6,5 | 6,3 | 6,3 | 6,3 |
| Frankfurt (Oder) | 4,2 | 4,1 | 4,2 | 4,0 | 3,9 | 3,9 |
| Potsdam | 8,5 | 8,3 | 8,4 | 10,0 | 9,9 | 10,0 |
| Landkreise | | | | | | |
| Barnim | 5,9 | 5,9 | 5,9 | 6,0 | 6,0 | 6,0 |
| Dahme-Spreewald | 5,9 | 5,9 | 5,9 | 6,5 | 6,5 | 6,5 |
| Elbe-Elster | 4,7 | 4,7 | 4,7 | 4,1 | 4,1 | 4,1 |
| Havelland | 4,7 | 4,6 | 4,6 | 4,8 | 4,7 | 4,7 |
| Märkisch-Oderland | 6,6 | 6,6 | 6,6 | 6,1 | 6,1 | 6,1 |
| Oberhavel | 6,2 | 6,3 | 6,3 | 6,6 | 6,6 | 6,6 |
| Oberspreewald-Lausitz | 4,9 | 4,9 | 4,9 | 4,6 | 4,5 | 4,6 |
| Oder-Spree | 6,7 | 6,8 | 6,8 | 6,8 | 6,8 | 6,8 |
| Ostprignitz-Ruppin | 4,4 | 4,5 | 4,5 | 4,2 | 4,3 | 4,2 |
| Potsdam-Mittelmark | 7,5 | 7,5 | 7,5 | 7,2 | 7,3 | 7,3 |
| Prignitz | 3,3 | 3,4 | 3,3 | 3,3 | 3,3 | 3,3 |
| Spree-Neiße | 5,4 | 5,4 | 5,4 | 4,5 | 4,5 | 4,5 |
| Teltow-Fläming | 5,8 | 5,8 | 5,8 | 6,7 | 6,8 | 6,9 |
| Uckermark | 5,4 | 5,4 | 5,4 | 4,9 | 4,8 | 4,8 |
| Land Brandenburg | 100 | 100 | 100 | 100 | 100 | 100 |
| davon | | | | | | |
| Kreisfreie Städte | 22,5 | 22,1 | 22,4 | 23,8 | 23,5 | 23,7 |
| Landkreise | 77,5 | 77,9 | 77,6 | 76,2 | 76,5 | 76,3 |

2 Arbeitnehmer, Standardarbeitsvolumen und Vollzeitäquivalente im Land Brandenburg 1999 und 2007 nach kreisfreien Städten und Landkreisen

| Kreisfreie Städte Landkreise | 1999 | | | 2007 | | |
|---------------------------------|---------------------------------------|--|--------------------------------------|----------------|--|--------------------------------------|
| | Arbeitnehmer | Geleistete Arbeitsstunden der Arbeitnehmer | Arbeitnehmer in Vollzeitäquivalenten | Arbeitnehmer | Geleistete Arbeitsstunden der Arbeitnehmer | Arbeitnehmer in Vollzeitäquivalenten |
| | 1 000 Personen | Mill. Stunden | 1 000 | 1 000 Personen | Mill. Stunden | 1 000 |
| Kreisfreie Städte | | | | | | |
| Brandenburg an der Havel | 32,7 | 49,8 | 29,7 | 32,8 | 46,6 | 27,7 |
| Cottbus | 65,3 | 99,6 | 58,7 | 59,9 | 85,7 | 50,5 |
| Frankfurt (Oder) | 41,7 | 64,0 | 37,9 | 37,9 | 53,2 | 31,5 |
| Potsdam | 85,2 | 129,4 | 76,3 | 95,0 | 136,3 | 80,4 |
| Landkreise | | | | | | |
| Barnim | 56,7 | 86,0 | 51,0 | 53,4 | 75,4 | 44,6 |
| Dahme-Spreewald | 57,0 | 87,7 | 51,5 | 58,6 | 84,1 | 49,6 |
| Elbe-Elster | 45,1 | 68,3 | 40,7 | 36,4 | 52,4 | 31,1 |
| Havelland | 44,6 | 67,3 | 39,5 | 42,6 | 58,6 | 34,7 |
| Märkisch-Oderland | 63,2 | 96,8 | 57,0 | 54,1 | 76,0 | 45,0 |
| Oberhavel | 59,6 | 91,2 | 54,0 | 58,7 | 82,6 | 49,0 |
| Oberspreewald-Lausitz | 48,2 | 73,2 | 43,2 | 41,7 | 59,0 | 35,0 |
| Oder-Spree | 64,2 | 99,5 | 58,9 | 61,5 | 87,8 | 52,1 |
| Ostprignitz-Ruppin | 41,9 | 65,5 | 38,5 | 37,9 | 54,8 | 32,3 |
| Potsdam-Mittelmark | 71,8 | 110,3 | 65,2 | 64,4 | 91,7 | 54,2 |
| Prignitz | 31,8 | 49,0 | 28,7 | 29,3 | 41,9 | 24,8 |
| Spree-Neiße | 52,5 | 80,2 | 47,5 | 40,6 | 58,0 | 34,6 |
| Teltow-Fläming | 55,5 | 85,8 | 50,6 | 61,3 | 89,7 | 53,4 |
| Uckermark | 52,4 | 80,5 | 47,6 | 44,9 | 62,7 | 37,1 |
| Land Brandenburg | 969,2 | 1 484,1 | 876,4 | 911,0 | 1 296,4 | 767,7 |
| davon | | | | | | |
| Kreisfreie Städte | 224,9 | 342,8 | 202,5 | 225,6 | 321,7 | 190,1 |
| Landkreise | 744,4 | 1 141,3 | 673,8 | 685,3 | 974,7 | 577,6 |
| | Anteil am Land Brandenburg in Prozent | | | | | |
| Kreisfreie Städte | | | | | | |
| Brandenburg an der Havel | 3,4 | 3,4 | 3,4 | 3,6 | 3,6 | 3,6 |
| Cottbus | 6,7 | 6,7 | 6,7 | 6,6 | 6,6 | 6,6 |
| Frankfurt (Oder) | 4,3 | 4,3 | 4,3 | 4,2 | 4,1 | 4,1 |
| Potsdam | 8,8 | 8,7 | 8,7 | 10,4 | 10,5 | 10,5 |
| Landkreise | | | | | | |
| Barnim | 5,8 | 5,8 | 5,8 | 5,9 | 5,8 | 5,8 |
| Dahme-Spreewald | 5,9 | 5,9 | 5,9 | 6,4 | 6,5 | 6,5 |
| Elbe-Elster | 4,7 | 4,6 | 4,6 | 4,0 | 4,0 | 4,0 |
| Havelland | 4,6 | 4,5 | 4,5 | 4,7 | 4,5 | 4,5 |
| Märkisch-Oderland | 6,5 | 6,5 | 6,5 | 5,9 | 5,9 | 5,9 |
| Oberhavel | 6,1 | 6,1 | 6,2 | 6,4 | 6,4 | 6,4 |
| Oberspreewald-Lausitz | 5,0 | 4,9 | 4,9 | 4,6 | 4,6 | 4,6 |
| Oder-Spree | 6,6 | 6,7 | 6,7 | 6,7 | 6,8 | 6,8 |
| Ostprignitz-Ruppin | 4,3 | 4,4 | 4,4 | 4,2 | 4,2 | 4,2 |
| Potsdam-Mittelmark | 7,4 | 7,4 | 7,4 | 7,1 | 7,1 | 7,1 |
| Prignitz | 3,3 | 3,3 | 3,3 | 3,2 | 3,2 | 3,2 |
| Spree-Neiße | 5,4 | 5,4 | 5,4 | 4,5 | 4,5 | 4,5 |
| Teltow-Fläming | 5,7 | 5,8 | 5,8 | 6,7 | 6,9 | 7,0 |
| Uckermark | 5,4 | 5,4 | 5,4 | 4,9 | 4,8 | 4,8 |
| Land Brandenburg | 100 | 100 | 100 | 100 | 100 | 100 |
| davon | | | | | | |
| Kreisfreie Städte | 23,2 | 23,1 | 23,1 | 24,8 | 24,8 | 24,8 |
| Landkreise | 76,8 | 76,9 | 76,9 | 75,2 | 75,2 | 75,2 |

3 Standardarbeitsvolumen der Erwerbstätigen in den kreisfreien Städten und Landkreisen Brandenburgs 1999 bis 2007 nach Wirtschaftsbereichen

| Kreisfreie Städte Landkreise | Geleistete Arbeitsstunden der Erwerbstätigen | | | | | | | | |
|--|--|----------------|----------------|----------------|----------------|----------------|----------------|----------------|----------------|
| | 1999 | 2000 | 2001 | 2002 | 2003 | 2004 | 2005 | 2006 | 2007 |
| insgesamt | | | | | | | | | |
| Millionen Stunden | | | | | | | | | |
| Kreisfreie Städte | | | | | | | | | |
| Brandenburg an der Havel | 56,3 | 54,5 | 53,7 | 52,5 | 53,3 | 53,8 | 52,2 | 52,9 | 53,8 |
| Cottbus | 109,7 | 106,8 | 104,0 | 99,1 | 98,0 | 104,2 | 101,3 | 99,7 | 97,4 |
| Frankfurt (Oder) | 70,6 | 69,8 | 68,3 | 65,4 | 63,0 | 62,2 | 60,6 | 59,7 | 60,2 |
| Potsdam | 141,9 | 143,0 | 142,3 | 137,9 | 138,1 | 146,1 | 148,7 | 150,9 | 154,5 |
| Landkreise | | | | | | | | | |
| Barnim | 101,0 | 99,1 | 96,8 | 93,0 | 90,9 | 91,7 | 91,5 | 91,9 | 93,1 |
| Dahme-Spreewald | 101,7 | 101,3 | 99,1 | 95,7 | 93,6 | 93,7 | 96,7 | 99,1 | 101,3 |
| Elbe-Elster | 79,9 | 78,3 | 71,7 | 68,4 | 67,7 | 66,2 | 66,9 | 65,4 | 64,3 |
| Havelland | 79,4 | 78,4 | 76,0 | 73,7 | 71,0 | 71,7 | 71,1 | 72,1 | 73,4 |
| Märkisch-Oderland | 113,0 | 110,0 | 104,6 | 101,0 | 97,5 | 97,3 | 95,8 | 94,5 | 95,1 |
| Oberhavel | 107,2 | 107,4 | 104,1 | 100,8 | 98,7 | 99,5 | 99,1 | 99,7 | 102,3 |
| Oberspreewald-Lausitz | 83,9 | 78,7 | 76,6 | 73,7 | 72,5 | 70,6 | 69,8 | 69,8 | 70,6 |
| Oder-Spree | 116,3 | 117,4 | 113,2 | 108,7 | 105,0 | 105,6 | 104,9 | 105,1 | 106,2 |
| Ostprignitz-Ruppin | 77,1 | 73,8 | 72,8 | 70,9 | 68,5 | 67,7 | 66,2 | 66,7 | 66,2 |
| Potsdam-Mittelmark | 129,0 | 130,5 | 124,6 | 120,9 | 116,1 | 109,2 | 109,7 | 110,8 | 113,6 |
| Prignitz | 58,1 | 56,6 | 55,3 | 54,3 | 51,8 | 51,3 | 50,5 | 50,8 | 51,5 |
| Spree-Neiße | 92,8 | 89,9 | 86,3 | 80,9 | 76,4 | 70,1 | 70,3 | 70,4 | 70,1 |
| Teltow-Fläming | 99,4 | 99,7 | 99,5 | 99,6 | 98,4 | 98,3 | 97,2 | 100,9 | 105,8 |
| Uckermark | 92,8 | 89,8 | 85,4 | 82,1 | 78,3 | 76,1 | 74,9 | 74,0 | 74,8 |
| Land Brandenburg | 1 709,8 | 1 685,0 | 1 634,3 | 1 578,6 | 1 539,0 | 1 535,3 | 1 527,1 | 1 534,5 | 1 554,2 |
| davon | | | | | | | | | |
| Kreisfreie Städte | 378,4 | 374,2 | 368,3 | 354,9 | 352,4 | 366,3 | 362,6 | 363,3 | 365,9 |
| Landkreise | 1 331,4 | 1 310,8 | 1 266,0 | 1 223,7 | 1 186,5 | 1 169,0 | 1 164,5 | 1 171,2 | 1 188,3 |
| Veränderung gegenüber dem Vorjahr in Prozent | | | | | | | | | |
| Kreisfreie Städte | | | | | | | | | |
| Brandenburg an der Havel | • | -3,0 | -1,5 | -2,2 | 1,5 | 0,8 | -3,0 | 1,4 | 1,7 |
| Cottbus | • | -2,6 | -2,6 | -4,7 | -1,1 | 6,3 | -2,8 | -1,5 | -2,3 |
| Frankfurt (Oder) | • | -1,0 | -2,2 | -4,2 | -3,7 | -1,3 | -2,7 | -1,4 | 0,9 |
| Potsdam | • | 0,8 | -0,5 | -3,1 | 0,1 | 5,8 | 1,8 | 1,5 | 2,3 |
| Landkreise | | | | | | | | | |
| Barnim | • | -1,9 | -2,3 | -4,0 | -2,2 | 0,8 | -0,2 | 0,5 | 1,2 |
| Dahme-Spreewald | • | -0,4 | -2,1 | -3,4 | -2,2 | 0,1 | 3,3 | 2,4 | 2,3 |
| Elbe-Elster | • | -2,1 | -8,4 | -4,7 | -0,9 | -2,2 | 1,0 | -2,3 | -1,6 |
| Havelland | • | -1,2 | -3,2 | -3,0 | -3,6 | 1,0 | -0,9 | 1,4 | 1,9 |
| Märkisch-Oderland | • | -2,7 | -4,9 | -3,4 | -3,5 | -0,1 | -1,6 | -1,3 | 0,6 |
| Oberhavel | • | 0,2 | -3,1 | -3,1 | -2,1 | 0,8 | -0,4 | 0,6 | 2,6 |
| Oberspreewald-Lausitz | • | -6,2 | -2,7 | -3,8 | -1,5 | -2,6 | -1,2 | 0,1 | 1,2 |
| Oder-Spree | • | 1,0 | -3,6 | -3,9 | -3,4 | 0,6 | -0,7 | 0,2 | 1,0 |
| Ostprignitz-Ruppin | • | -4,2 | -1,3 | -2,7 | -3,4 | -1,2 | -2,2 | 0,9 | -0,7 |
| Potsdam-Mittelmark | • | 1,1 | -4,4 | -3,0 | -4,0 | -5,9 | 0,4 | 1,0 | 2,5 |
| Prignitz | • | -2,5 | -2,3 | -1,8 | -4,6 | -1,1 | -1,5 | 0,6 | 1,5 |
| Spree-Neiße | • | -3,2 | -4,0 | -6,3 | -5,5 | -8,3 | 0,3 | 0,1 | -0,4 |
| Teltow-Fläming | • | 0,3 | -0,2 | 0,1 | -1,2 | -0,1 | -1,1 | 3,7 | 4,9 |
| Uckermark | • | -3,2 | -4,9 | -3,9 | -4,6 | -2,8 | -1,6 | -1,2 | 1,1 |
| Land Brandenburg | • | -1,5 | -3,0 | -3,4 | -2,5 | -0,2 | -0,5 | 0,5 | 1,3 |
| davon | | | | | | | | | |
| Kreisfreie Städte | • | -1,1 | -1,6 | -3,6 | -0,7 | 3,9 | -1,0 | 0,2 | 0,7 |
| Landkreise | • | -1,5 | -3,4 | -3,3 | -3,0 | -1,5 | -0,4 | 0,6 | 1,5 |

3 Standardarbeitsvolumen der Erwerbstätigen in den kreisfreien Städten und Landkreisen Brandenburgs 1999 bis 2007 nach Wirtschaftsbereichen

| Kreisfreie Städte Landkreise | Geleistete Arbeitsstunden der Erwerbstätigen | | | | | | | | |
|--|--|----------------|----------------|----------------|----------------|----------------|----------------|----------------|----------------|
| | 1999 | 2000 | 2001 | 2002 | 2003 | 2004 | 2005 | 2006 | 2007 |
| Anteil am Land Brandenburg in Prozent | | | | | | | | | |
| Kreisfreie Städte | | | | | | | | | |
| Brandenburg an der Havel | 3,3 | 3,2 | 3,3 | 3,3 | 3,5 | 3,5 | 3,4 | 3,4 | 3,5 |
| Cottbus | 6,4 | 6,3 | 6,4 | 6,3 | 6,4 | 6,8 | 6,6 | 6,5 | 6,3 |
| Frankfurt (Oder) | 4,1 | 4,1 | 4,2 | 4,1 | 4,1 | 4,1 | 4,0 | 3,9 | 3,9 |
| Potsdam | 8,3 | 8,5 | 8,7 | 8,7 | 9,0 | 9,5 | 9,7 | 9,8 | 9,9 |
| Landkreise | | | | | | | | | |
| Barnim | 5,9 | 5,9 | 5,9 | 5,9 | 5,9 | 6,0 | 6,0 | 6,0 | 6,0 |
| Dahme-Spreewald | 5,9 | 6,0 | 6,1 | 6,1 | 6,1 | 6,1 | 6,3 | 6,5 | 6,5 |
| Elbe-Elster | 4,7 | 4,6 | 4,4 | 4,3 | 4,4 | 4,3 | 4,4 | 4,3 | 4,1 |
| Havelland | 4,6 | 4,7 | 4,6 | 4,7 | 4,6 | 4,7 | 4,7 | 4,7 | 4,7 |
| Märkisch-Oderland | 6,6 | 6,5 | 6,4 | 6,4 | 6,3 | 6,3 | 6,3 | 6,2 | 6,1 |
| Oberhavel | 6,3 | 6,4 | 6,4 | 6,4 | 6,4 | 6,5 | 6,5 | 6,5 | 6,6 |
| Oberspreewald-Lausitz | 4,9 | 4,7 | 4,7 | 4,7 | 4,7 | 4,6 | 4,6 | 4,5 | 4,5 |
| Oder-Spree | 6,8 | 7,0 | 6,9 | 6,9 | 6,8 | 6,9 | 6,9 | 6,8 | 6,8 |
| Ostprignitz-Ruppin | 4,5 | 4,4 | 4,5 | 4,5 | 4,4 | 4,4 | 4,3 | 4,3 | 4,3 |
| Potsdam-Mittelmark | 7,5 | 7,7 | 7,6 | 7,7 | 7,5 | 7,1 | 7,2 | 7,2 | 7,3 |
| Prignitz | 3,4 | 3,4 | 3,4 | 3,4 | 3,4 | 3,3 | 3,3 | 3,3 | 3,3 |
| Spree-Neiße | 5,4 | 5,3 | 5,3 | 5,1 | 5,0 | 4,6 | 4,6 | 4,6 | 4,5 |
| Teltow-Fläming | 5,8 | 5,9 | 6,1 | 6,3 | 6,4 | 6,4 | 6,4 | 6,6 | 6,8 |
| Uckermark | 5,4 | 5,3 | 5,2 | 5,2 | 5,1 | 5,0 | 4,9 | 4,8 | 4,8 |
| Land Brandenburg | 100 | 100 | 100 | 100 | 100 | 100 | 100 | 100 | 100 |
| davon | | | | | | | | | |
| Kreisfreie Städte | 22,1 | 22,2 | 22,5 | 22,5 | 22,9 | 23,9 | 23,7 | 23,7 | 23,5 |
| Landkreise | 77,9 | 77,8 | 77,5 | 77,5 | 77,1 | 76,1 | 76,3 | 76,3 | 76,5 |
| geleistete Arbeitsstunden je Erwerbstätigen in Stunden | | | | | | | | | |
| Kreisfreie Städte | | | | | | | | | |
| Brandenburg an der Havel | 1 584,7 | 1 557,6 | 1 534,1 | 1 515,6 | 1 506,5 | 1 495,7 | 1 491,2 | 1 490,3 | 1 483,1 |
| Cottbus | 1 573,8 | 1 553,2 | 1 537,5 | 1 521,9 | 1 514,0 | 1 492,0 | 1 501,0 | 1 501,0 | 1 486,0 |
| Frankfurt (Oder) | 1 583,0 | 1 540,1 | 1 508,3 | 1 484,6 | 1 478,6 | 1 474,1 | 1 474,0 | 1 474,3 | 1 461,9 |
| Potsdam | 1 565,5 | 1 552,6 | 1 540,2 | 1 521,4 | 1 509,4 | 1 490,3 | 1 497,3 | 1 507,6 | 1 489,8 |
| Landkreise | | | | | | | | | |
| Barnim | 1 599,0 | 1 574,0 | 1 556,5 | 1 530,2 | 1 506,1 | 1 495,3 | 1 492,7 | 1 511,0 | 1 505,0 |
| Dahme-Spreewald | 1 611,7 | 1 591,2 | 1 574,6 | 1 554,2 | 1 533,4 | 1 518,4 | 1 517,3 | 1 525,7 | 1 516,0 |
| Elbe-Elster | 1 591,8 | 1 588,7 | 1 570,4 | 1 537,7 | 1 521,5 | 1 521,8 | 1 525,8 | 1 538,1 | 1 524,3 |
| Havelland | 1 591,8 | 1 575,0 | 1 551,6 | 1 518,9 | 1 493,4 | 1 483,2 | 1 472,2 | 1 482,0 | 1 476,8 |
| Märkisch-Oderland | 1 607,4 | 1 589,2 | 1 563,9 | 1 544,4 | 1 520,3 | 1 512,3 | 1 499,8 | 1 505,7 | 1 501,7 |
| Oberhavel | 1 611,6 | 1 598,4 | 1 579,5 | 1 558,8 | 1 531,3 | 1 525,3 | 1 531,0 | 1 517,2 | 1 501,6 |
| Oberspreewald-Lausitz | 1 587,7 | 1 568,8 | 1 545,9 | 1 521,5 | 1 503,2 | 1 491,1 | 1 494,0 | 1 498,3 | 1 494,9 |
| Oder-Spree | 1 626,7 | 1 615,0 | 1 592,6 | 1 568,4 | 1 546,5 | 1 527,0 | 1 533,9 | 1 518,2 | 1 510,8 |
| Ostprignitz-Ruppin | 1 642,1 | 1 623,9 | 1 602,1 | 1 576,0 | 1 549,5 | 1 542,0 | 1 549,0 | 1 535,9 | 1 524,8 |
| Potsdam-Mittelmark | 1 613,2 | 1 599,7 | 1 574,9 | 1 555,2 | 1 539,3 | 1 531,0 | 1 527,0 | 1 527,9 | 1 515,4 |
| Prignitz | 1 627,3 | 1 601,0 | 1 578,7 | 1 558,9 | 1 529,9 | 1 522,1 | 1 508,4 | 1 506,5 | 1 519,4 |
| Spree-Neiße | 1 601,5 | 1 581,7 | 1 557,6 | 1 526,5 | 1 508,4 | 1 517,2 | 1 531,7 | 1 525,0 | 1 511,0 |
| Teltow-Fläming | 1 617,3 | 1 604,5 | 1 585,1 | 1 565,9 | 1 545,5 | 1 539,7 | 1 534,6 | 1 535,2 | 1 533,1 |
| Uckermark | 1 607,9 | 1 591,1 | 1 566,7 | 1 539,7 | 1 518,0 | 1 507,6 | 1 522,2 | 1 507,6 | 1 475,5 |
| Land Brandenburg | 1 601,7 | 1 583,8 | 1 562,8 | 1 540,0 | 1 520,9 | 1 510,5 | 1 511,8 | 1 512,7 | 1 502,2 |
| davon | | | | | | | | | |
| Kreisfreie Städte | 1 574,0 | 1 551,1 | 1 532,5 | 1 513,8 | 1 504,7 | 1 488,8 | 1 493,5 | 1 497,7 | 1 483,2 |
| Landkreise | 1 609,7 | 1 593,3 | 1 571,8 | 1 547,7 | 1 525,8 | 1 517,4 | 1 517,6 | 1 517,4 | 1 508,1 |

3 Standardarbeitsvolumen der Erwerbstätigen in den kreisfreien Städten und Landkreisen Brandenburgs 1999 bis 2007 nach Wirtschaftsbereichen

| Kreisfreie Städte Landkreise | Geleistete Arbeitsstunden der Erwerbstätigen | | | | | | | | |
|--|--|-------------|-------------|-------------|-------------|-------------|-------------|-------------|-------------|
| | 1999 | 2000 | 2001 | 2002 | 2003 | 2004 | 2005 | 2006 | 2007 |
| Land- und Forstwirtschaft, Fischerei | | | | | | | | | |
| Millionen Stunden | | | | | | | | | |
| Kreisfreie Städte | | | | | | | | | |
| Brandenburg an der Havel | 0,5 | 0,4 | 0,4 | 0,4 | 0,4 | 0,5 | 0,5 | 0,5 | 0,5 |
| Cottbus | 0,8 | 0,7 | 0,6 | 0,7 | 0,7 | 0,8 | 0,7 | 0,7 | 0,6 |
| Frankfurt (Oder) | 0,6 | 0,6 | 0,5 | 0,5 | 0,4 | 0,4 | 0,4 | 0,3 | 0,3 |
| Potsdam | 0,6 | 0,6 | 0,5 | 0,6 | 0,6 | 0,7 | 0,7 | 0,7 | 0,7 |
| Landkreise | | | | | | | | | |
| Barnim | 3,3 | 3,1 | 3,0 | 3,1 | 3,3 | 3,2 | 2,9 | 2,7 | 3,0 |
| Dahme-Spreewald | 5,1 | 4,7 | 4,6 | 4,8 | 4,7 | 4,5 | 4,2 | 4,2 | 4,5 |
| Elbe-Elster | 5,8 | 5,9 | 5,2 | 4,9 | 4,6 | 4,5 | 4,5 | 4,6 | 4,7 |
| Havelland | 4,5 | 4,2 | 3,8 | 3,6 | 3,8 | 4,3 | 3,7 | 3,8 | 4,0 |
| Märkisch-Oderland | 7,6 | 7,1 | 6,6 | 6,2 | 5,8 | 5,6 | 5,1 | 4,9 | 4,9 |
| Oberhavel | 4,4 | 4,3 | 3,9 | 3,4 | 3,2 | 3,0 | 3,0 | 2,9 | 3,1 |
| Oberspreewald-Lausitz | 2,7 | 2,6 | 2,4 | 2,6 | 2,7 | 2,2 | 2,2 | 2,2 | 2,4 |
| Oder-Spree | 5,5 | 5,2 | 4,9 | 4,5 | 4,2 | 4,0 | 3,8 | 3,8 | 3,8 |
| Ostprignitz-Ruppin | 6,6 | 6,2 | 5,9 | 5,9 | 5,8 | 5,7 | 5,4 | 5,2 | 5,2 |
| Potsdam-Mittelmark | 7,4 | 7,4 | 7,0 | 6,8 | 6,6 | 6,3 | 6,3 | 6,3 | 6,6 |
| Prignitz | 5,3 | 5,0 | 4,8 | 4,6 | 4,4 | 4,3 | 4,1 | 4,1 | 4,2 |
| Spree-Neiße | 4,0 | 3,8 | 3,6 | 3,7 | 3,5 | 3,3 | 3,2 | 2,9 | 2,9 |
| Teltow-Fläming | 5,5 | 5,2 | 4,8 | 4,5 | 4,3 | 4,1 | 3,9 | 3,9 | 4,0 |
| Uckermark | 7,6 | 6,9 | 6,4 | 6,6 | 6,7 | 6,6 | 6,0 | 5,3 | 5,3 |
| Land Brandenburg | 77,9 | 73,8 | 68,8 | 67,3 | 65,7 | 64,0 | 60,6 | 58,8 | 60,6 |
| davon | | | | | | | | | |
| Kreisfreie Städte | 2,5 | 2,2 | 2,0 | 2,1 | 2,1 | 2,3 | 2,3 | 2,2 | 2,1 |
| Landkreise | 75,5 | 71,6 | 66,8 | 65,2 | 63,6 | 61,7 | 58,4 | 56,6 | 58,5 |
| Veränderung gegenüber dem Vorjahr in Prozent | | | | | | | | | |
| Kreisfreie Städte | | | | | | | | | |
| Brandenburg an der Havel | • | -18,2 | -9,7 | -0,6 | 16,4 | 7,4 | 2,7 | 0,9 | 1,3 |
| Cottbus | • | -8,8 | -13,9 | 19,5 | 0,0 | 12,4 | -8,7 | -1,6 | -14,4 |
| Frankfurt (Oder) | • | -9,5 | -7,7 | -9,8 | -7,5 | -4,4 | -11,6 | -10,7 | 5,5 |
| Potsdam | • | -4,5 | -6,9 | 6,8 | 0,4 | 18,3 | 8,4 | -4,5 | -0,3 |
| Landkreise | | | | | | | | | |
| Barnim | • | -5,5 | -5,3 | 4,7 | 5,2 | -2,5 | -8,4 | -8,7 | 12,4 |
| Dahme-Spreewald | • | -7,5 | -2,5 | 3,5 | -1,9 | -4,3 | -5,4 | -0,4 | 6,7 |
| Elbe-Elster | • | 2,5 | -13,2 | -4,8 | -5,8 | -2,1 | -0,4 | 1,9 | 2,6 |
| Havelland | • | -7,6 | -8,2 | -5,0 | 4,2 | 13,3 | -13,1 | 1,8 | 5,6 |
| Märkisch-Oderland | • | -6,5 | -7,7 | -5,1 | -5,9 | -4,2 | -9,1 | -3,9 | -0,0 |
| Oberhavel | • | -2,6 | -8,8 | -13,7 | -6,7 | -3,9 | -2,5 | -2,7 | 6,4 |
| Oberspreewald-Lausitz | • | -5,6 | -8,0 | 8,8 | 4,4 | -16,0 | -4,0 | 0,1 | 12,9 |
| Oder-Spree | • | -5,2 | -6,1 | -8,5 | -6,2 | -5,3 | -3,3 | -1,5 | 1,6 |
| Ostprignitz-Ruppin | • | -5,8 | -5,0 | 0,1 | -2,2 | -1,1 | -5,5 | -4,8 | 0,2 |
| Potsdam-Mittelmark | • | -0,7 | -5,1 | -3,0 | -3,3 | -3,5 | -1,3 | 0,2 | 5,0 |
| Prignitz | • | -6,2 | -3,7 | -3,3 | -5,0 | -2,5 | -3,6 | -1,6 | 2,3 |
| Spree-Neiße | • | -4,9 | -5,4 | 1,3 | -5,0 | -6,8 | -3,4 | -8,6 | -0,7 |
| Teltow-Fläming | • | -5,6 | -7,3 | -7,3 | -2,8 | -5,2 | -4,2 | -0,7 | 1,5 |
| Uckermark | • | -10,0 | -7,3 | 4,0 | 1,6 | -2,3 | -8,5 | -11,1 | -0,9 |
| Land Brandenburg | • | -5,2 | -6,8 | -2,2 | -2,4 | -2,6 | -5,2 | -3,0 | 3,1 |
| davon | | | | | | | | | |
| Kreisfreie Städte | • | -9,8 | -9,8 | 4,9 | 1,2 | 9,6 | -2,2 | -3,5 | -3,7 |
| Landkreise | • | -5,1 | -6,7 | -2,4 | -2,5 | -3,0 | -5,3 | -3,0 | 3,3 |

3 Standardarbeitsvolumen der Erwerbstätigen in den kreisfreien Städten und Landkreisen Brandenburgs 1999 bis 2007 nach Wirtschaftsbereichen

| Kreisfreie Städte Landkreise | Geleistete Arbeitsstunden der Erwerbstätigen | | | | | | | | |
|--|--|----------------|----------------|----------------|----------------|----------------|----------------|----------------|----------------|
| | 1999 | 2000 | 2001 | 2002 | 2003 | 2004 | 2005 | 2006 | 2007 |
| Anteil am Land Brandenburg in Prozent | | | | | | | | | |
| Kreisfreie Städte | | | | | | | | | |
| Brandenburg an der Havel | 0,6 | 0,5 | 0,5 | 0,5 | 0,6 | 0,7 | 0,8 | 0,8 | 0,8 |
| Cottbus | 1,0 | 0,9 | 0,9 | 1,1 | 1,1 | 1,3 | 1,2 | 1,2 | 1,0 |
| Frankfurt (Oder) | 0,8 | 0,8 | 0,8 | 0,7 | 0,7 | 0,6 | 0,6 | 0,6 | 0,6 |
| Potsdam | 0,7 | 0,7 | 0,7 | 0,8 | 0,8 | 1,0 | 1,2 | 1,1 | 1,1 |
| Landkreise | | | | | | | | | |
| Barnim | 4,3 | 4,3 | 4,3 | 4,6 | 5,0 | 5,0 | 4,8 | 4,5 | 5,0 |
| Dahme-Spreewald | 6,5 | 6,4 | 6,7 | 7,1 | 7,1 | 7,0 | 7,0 | 7,2 | 7,4 |
| Elbe-Elster | 7,4 | 8,0 | 7,5 | 7,3 | 7,0 | 7,1 | 7,4 | 7,8 | 7,8 |
| Havelland | 5,8 | 5,6 | 5,6 | 5,4 | 5,8 | 6,7 | 6,1 | 6,4 | 6,6 |
| Märkisch-Oderland | 9,7 | 9,6 | 9,5 | 9,2 | 8,9 | 8,8 | 8,4 | 8,3 | 8,1 |
| Oberhavel | 5,7 | 5,8 | 5,7 | 5,0 | 4,8 | 4,7 | 4,9 | 4,9 | 5,1 |
| Oberspreewald-Lausitz | 3,5 | 3,5 | 3,4 | 3,8 | 4,1 | 3,5 | 3,6 | 3,7 | 4,0 |
| Oder-Spree | 7,0 | 7,0 | 7,1 | 6,6 | 6,4 | 6,2 | 6,3 | 6,4 | 6,3 |
| Ostprignitz-Ruppin | 8,5 | 8,5 | 8,6 | 8,8 | 8,8 | 9,0 | 8,9 | 8,8 | 8,5 |
| Potsdam-Mittelmark | 9,5 | 10,0 | 10,2 | 10,1 | 10,0 | 9,9 | 10,3 | 10,7 | 10,9 |
| Prignitz | 6,8 | 6,8 | 7,0 | 6,9 | 6,7 | 6,7 | 6,8 | 6,9 | 6,9 |
| Spree-Neiße | 5,2 | 5,2 | 5,3 | 5,5 | 5,3 | 5,1 | 5,2 | 4,9 | 4,7 |
| Teltow-Fläming | 7,1 | 7,0 | 7,0 | 6,6 | 6,6 | 6,4 | 6,5 | 6,7 | 6,6 |
| Uckermark | 9,8 | 9,3 | 9,3 | 9,8 | 10,2 | 10,3 | 9,9 | 9,1 | 8,7 |
| Land Brandenburg | 100 | 100 | 100 | 100 | 100 | 100 | 100 | 100 | 100 |
| davon | | | | | | | | | |
| Kreisfreie Städte | 3,1 | 3,0 | 2,9 | 3,1 | 3,2 | 3,6 | 3,7 | 3,7 | 3,5 |
| Landkreise | 96,9 | 97,0 | 97,1 | 96,9 | 96,8 | 96,4 | 96,3 | 96,3 | 96,5 |
| geleistete Arbeitsstunden je Erwerbstätigen in Stunden | | | | | | | | | |
| Kreisfreie Städte | | | | | | | | | |
| Brandenburg an der Havel | 1 738,3 | 1 664,6 | 1 624,3 | 1 607,1 | 1 635,3 | 1 602,7 | 1 536,0 | 1 513,9 | 1 532,5 |
| Cottbus | 1 732,4 | 1 691,1 | 1 658,2 | 1 652,0 | 1 643,6 | 1 592,8 | 1 565,8 | 1 539,5 | 1 550,5 |
| Frankfurt (Oder) | 1 763,0 | 1 661,8 | 1 610,7 | 1 574,5 | 1 513,1 | 1 484,6 | 1 452,7 | 1 439,3 | 1 441,8 |
| Potsdam | 1 636,4 | 1 636,0 | 1 584,1 | 1 540,3 | 1 425,2 | 1 375,5 | 1 395,7 | 1 416,9 | 1 488,7 |
| Landkreise | | | | | | | | | |
| Barnim | 1 746,5 | 1 738,7 | 1 702,5 | 1 660,4 | 1 614,7 | 1 586,2 | 1 608,3 | 1 610,0 | 1 626,3 |
| Dahme-Spreewald | 1 623,8 | 1 625,3 | 1 609,4 | 1 590,1 | 1 538,0 | 1 506,2 | 1 521,6 | 1 529,0 | 1 542,1 |
| Elbe-Elster | 1 759,8 | 1 760,7 | 1 726,4 | 1 711,0 | 1 675,4 | 1 680,6 | 1 698,5 | 1 668,3 | 1 662,9 |
| Havelland | 1 754,4 | 1 726,6 | 1 698,6 | 1 664,2 | 1 622,5 | 1 605,1 | 1 605,1 | 1 589,5 | 1 603,8 |
| Märkisch-Oderland | 1 721,7 | 1 712,7 | 1 664,3 | 1 623,8 | 1 602,1 | 1 609,5 | 1 633,1 | 1 625,4 | 1 630,2 |
| Oberhavel | 1 741,4 | 1 735,1 | 1 710,4 | 1 688,6 | 1 637,4 | 1 589,0 | 1 620,6 | 1 616,2 | 1 632,1 |
| Oberspreewald-Lausitz | 1 695,5 | 1 701,3 | 1 651,2 | 1 628,2 | 1 579,4 | 1 552,7 | 1 562,5 | 1 560,2 | 1 602,1 |
| Oder-Spree | 1 769,1 | 1 768,1 | 1 720,6 | 1 704,3 | 1 669,0 | 1 645,5 | 1 656,3 | 1 646,1 | 1 641,7 |
| Ostprignitz-Ruppin | 1 792,1 | 1 772,7 | 1 733,7 | 1 713,7 | 1 687,9 | 1 662,2 | 1 662,6 | 1 656,1 | 1 646,3 |
| Potsdam-Mittelmark | 1 715,2 | 1 685,1 | 1 637,1 | 1 600,0 | 1 571,6 | 1 523,9 | 1 538,4 | 1 551,1 | 1 562,7 |
| Prignitz | 1 831,9 | 1 798,3 | 1 761,1 | 1 747,7 | 1 722,7 | 1 693,8 | 1 690,8 | 1 692,7 | 1 690,9 |
| Spree-Neiße | 1 735,9 | 1 740,5 | 1 697,5 | 1 681,7 | 1 642,9 | 1 622,4 | 1 614,7 | 1 602,0 | 1 610,8 |
| Teltow-Fläming | 1 748,1 | 1 722,1 | 1 701,4 | 1 688,7 | 1 669,3 | 1 654,0 | 1 670,9 | 1 672,2 | 1 667,8 |
| Uckermark | 1 762,0 | 1 749,1 | 1 707,8 | 1 684,6 | 1 614,6 | 1 572,7 | 1 631,7 | 1 596,9 | 1 617,0 |
| Land Brandenburg | 1 742,7 | 1 728,8 | 1 691,0 | 1 665,8 | 1 626,9 | 1 600,9 | 1 616,1 | 1 608,9 | 1 617,1 |
| davon | | | | | | | | | |
| Kreisfreie Städte | 1 717,3 | 1 664,8 | 1 620,1 | 1 596,4 | 1 552,8 | 1 508,0 | 1 485,0 | 1 479,4 | 1 508,0 |
| Landkreise | 1 743,6 | 1 730,8 | 1 693,2 | 1 668,1 | 1 629,5 | 1 604,7 | 1 621,6 | 1 614,3 | 1 621,3 |

3 Standardarbeitsvolumen der Erwerbstätigen in den kreisfreien Städten und Landkreisen Brandenburgs 1999 bis 2007 nach Wirtschaftsbereichen

| Kreisfreie Städte Landkreise | Geleistete Arbeitsstunden der Erwerbstätigen | | | | | | | | |
|--|--|--------------|--------------|--------------|--------------|--------------|--------------|--------------|--------------|
| | 1999 | 2000 | 2001 | 2002 | 2003 | 2004 | 2005 | 2006 | 2007 |
| Produzierendes Gewerbe | | | | | | | | | |
| Millionen Stunden | | | | | | | | | |
| Kreisfreie Städte | | | | | | | | | |
| Brandenburg an der Havel | 15,7 | 15,1 | 14,4 | 13,6 | 13,0 | 12,7 | 12,3 | 12,6 | 13,1 |
| Cottbus | 19,1 | 18,0 | 15,9 | 13,7 | 12,5 | 13,9 | 12,5 | 11,7 | 11,7 |
| Frankfurt (Oder) | 11,0 | 10,7 | 10,0 | 8,7 | 7,8 | 7,1 | 6,4 | 6,2 | 7,1 |
| Potsdam | 19,0 | 17,4 | 14,9 | 12,9 | 12,4 | 13,0 | 13,0 | 12,4 | 12,1 |
| Landkreise | | | | | | | | | |
| Barnim | 26,8 | 25,4 | 23,5 | 21,7 | 20,1 | 20,3 | 20,1 | 20,5 | 21,3 |
| Dahme-Spreewald | 27,3 | 26,8 | 25,8 | 24,0 | 22,2 | 21,7 | 21,4 | 21,5 | 22,4 |
| Elbe-Elster | 26,7 | 25,2 | 22,5 | 20,4 | 19,8 | 19,7 | 19,1 | 18,9 | 19,5 |
| Havelland | 26,1 | 25,0 | 22,9 | 21,4 | 19,7 | 19,7 | 20,1 | 20,9 | 22,2 |
| Märkisch-Oderland | 31,9 | 30,5 | 27,3 | 24,6 | 22,7 | 22,2 | 22,0 | 22,3 | 22,7 |
| Oberhavel | 40,0 | 38,8 | 36,3 | 33,6 | 31,5 | 30,9 | 30,7 | 30,0 | 30,8 |
| Oberspreewald-Lausitz | 30,4 | 26,6 | 24,5 | 23,3 | 23,5 | 21,3 | 21,0 | 20,5 | 21,7 |
| Oder-Spree | 41,6 | 41,4 | 38,3 | 35,2 | 32,2 | 30,9 | 30,3 | 30,8 | 32,0 |
| Ostprignitz-Ruppin | 22,5 | 21,2 | 20,5 | 19,0 | 17,7 | 17,3 | 17,4 | 17,9 | 17,4 |
| Potsdam-Mittelmark | 38,3 | 36,7 | 33,5 | 30,9 | 28,0 | 26,2 | 25,4 | 26,3 | 27,5 |
| Prignitz | 16,8 | 16,3 | 15,3 | 14,2 | 13,7 | 13,6 | 13,6 | 13,9 | 14,3 |
| Spree-Neiße | 38,9 | 37,1 | 33,9 | 31,0 | 29,4 | 28,6 | 29,5 | 30,0 | 30,0 |
| Teltow-Fläming | 34,5 | 34,0 | 33,1 | 33,9 | 32,2 | 32,2 | 32,6 | 35,1 | 37,8 |
| Uckermark | 27,6 | 26,4 | 24,3 | 21,7 | 20,4 | 19,7 | 19,3 | 19,7 | 20,2 |
| Land Brandenburg | 494,3 | 472,6 | 436,7 | 403,8 | 378,7 | 371,1 | 366,6 | 371,1 | 383,9 |
| davon | | | | | | | | | |
| Kreisfreie Städte | 64,8 | 61,2 | 55,1 | 49,0 | 45,6 | 46,7 | 44,1 | 42,8 | 44,1 |
| Landkreise | 429,5 | 411,4 | 381,6 | 354,9 | 333,1 | 324,4 | 322,5 | 328,2 | 339,9 |
| Veränderung gegenüber dem Vorjahr in Prozent | | | | | | | | | |
| Kreisfreie Städte | | | | | | | | | |
| Brandenburg an der Havel | • | -4,1 | -4,6 | -5,6 | -4,4 | -2,3 | -3,0 | 2,1 | 4,5 |
| Cottbus | • | -5,9 | -11,7 | -13,4 | -9,3 | 11,7 | -10,3 | -6,3 | 0,5 |
| Frankfurt (Oder) | • | -2,9 | -7,0 | -12,6 | -11,1 | -8,5 | -10,3 | -2,4 | 14,8 |
| Potsdam | • | -8,2 | -14,5 | -13,3 | -3,9 | 4,6 | -0,3 | -4,5 | -2,4 |
| Landkreise | | | | | | | | | |
| Barnim | • | -5,2 | -7,6 | -7,7 | -7,3 | 1,2 | -1,0 | 1,9 | 4,0 |
| Dahme-Spreewald | • | -2,2 | -3,6 | -7,0 | -7,5 | -2,1 | -1,4 | 0,5 | 4,1 |
| Elbe-Elster | • | -5,5 | -10,9 | -9,3 | -3,1 | -0,3 | -3,0 | -1,2 | 3,4 |
| Havelland | • | -4,3 | -8,4 | -6,5 | -8,1 | -0,1 | 2,0 | 4,0 | 6,4 |
| Märkisch-Oderland | • | -4,5 | -10,4 | -10,0 | -7,6 | -2,0 | -1,2 | 1,3 | 2,1 |
| Oberhavel | • | -3,0 | -6,4 | -7,6 | -6,0 | -2,0 | -0,5 | -2,5 | 2,8 |
| Oberspreewald-Lausitz | • | -12,5 | -7,9 | -5,0 | 1,2 | -9,4 | -1,4 | -2,5 | 5,7 |
| Oder-Spree | • | -0,7 | -7,4 | -8,0 | -8,5 | -4,1 | -1,9 | 1,6 | 3,7 |
| Ostprignitz-Ruppin | • | -5,7 | -3,1 | -7,4 | -6,9 | -2,2 | 0,3 | 3,3 | -2,8 |
| Potsdam-Mittelmark | • | -4,2 | -8,8 | -7,5 | -9,4 | -6,5 | -3,0 | 3,7 | 4,5 |
| Prignitz | • | -2,5 | -6,6 | -6,8 | -3,8 | -0,3 | -0,4 | 2,4 | 2,7 |
| Spree-Neiße | • | -4,6 | -8,6 | -8,5 | -5,1 | -2,8 | 3,2 | 1,6 | 0,1 |
| Teltow-Fläming | • | -1,4 | -2,9 | 2,6 | -5,3 | 0,0 | 1,4 | 7,6 | 7,7 |
| Uckermark | • | -4,4 | -7,9 | -10,8 | -6,0 | -3,1 | -2,4 | 2,1 | 2,6 |
| Land Brandenburg | • | -4,4 | -7,6 | -7,5 | -6,2 | -2,0 | -1,2 | 1,2 | 3,5 |
| davon | | | | | | | | | |
| Kreisfreie Städte | • | -5,6 | -9,9 | -11,2 | -6,8 | 2,3 | -5,6 | -2,9 | 2,9 |
| Landkreise | • | -4,2 | -7,2 | -7,0 | -6,1 | -2,6 | -0,6 | 1,8 | 3,5 |

3 Standardarbeitsvolumen der Erwerbstätigen in den kreisfreien Städten und Landkreisen Brandenburgs 1999 bis 2007 nach Wirtschaftsbereichen

| Kreisfreie Städte Landkreise | Geleistete Arbeitsstunden der Erwerbstätigen | | | | | | | | |
|---------------------------------------|--|------------|------------|------------|------------|------------|------------|------------|------------|
| | 1999 | 2000 | 2001 | 2002 | 2003 | 2004 | 2005 | 2006 | 2007 |
| Anteil am Land Brandenburg in Prozent | | | | | | | | | |
| Kreisfreie Städte | | | | | | | | | |
| Brandenburg an der Havel | 3,2 | 3,2 | 3,3 | 3,4 | 3,4 | 3,4 | 3,4 | 3,4 | 3,4 |
| Cottbus | 3,9 | 3,8 | 3,6 | 3,4 | 3,3 | 3,8 | 3,4 | 3,2 | 3,1 |
| Frankfurt (Oder) | 2,2 | 2,3 | 2,3 | 2,2 | 2,0 | 1,9 | 1,7 | 1,7 | 1,9 |
| Potsdam | 3,8 | 3,7 | 3,4 | 3,2 | 3,3 | 3,5 | 3,5 | 3,3 | 3,1 |
| Landkreise | | | | | | | | | |
| Barnim | 5,4 | 5,4 | 5,4 | 5,4 | 5,3 | 5,5 | 5,5 | 5,5 | 5,6 |
| Dahme-Spreewald | 5,5 | 5,7 | 5,9 | 5,9 | 5,9 | 5,9 | 5,8 | 5,8 | 5,8 |
| Elbe-Elster | 5,4 | 5,3 | 5,1 | 5,0 | 5,2 | 5,3 | 5,2 | 5,1 | 5,1 |
| Havelland | 5,3 | 5,3 | 5,2 | 5,3 | 5,2 | 5,3 | 5,5 | 5,6 | 5,8 |
| Märkisch-Oderland | 6,5 | 6,4 | 6,2 | 6,1 | 6,0 | 6,0 | 6,0 | 6,0 | 5,9 |
| Oberhavel | 8,1 | 8,2 | 8,3 | 8,3 | 8,3 | 8,3 | 8,4 | 8,1 | 8,0 |
| Oberspreewald-Lausitz | 6,1 | 5,6 | 5,6 | 5,8 | 6,2 | 5,7 | 5,7 | 5,5 | 5,6 |
| Oder-Spree | 8,4 | 8,8 | 8,8 | 8,7 | 8,5 | 8,3 | 8,3 | 8,3 | 8,3 |
| Ostprignitz-Ruppin | 4,5 | 4,5 | 4,7 | 4,7 | 4,7 | 4,7 | 4,7 | 4,8 | 4,5 |
| Potsdam-Mittelmark | 7,7 | 7,8 | 7,7 | 7,7 | 7,4 | 7,1 | 6,9 | 7,1 | 7,2 |
| Prignitz | 3,4 | 3,5 | 3,5 | 3,5 | 3,6 | 3,7 | 3,7 | 3,7 | 3,7 |
| Spree-Neiße | 7,9 | 7,8 | 7,8 | 7,7 | 7,8 | 7,7 | 8,0 | 8,1 | 7,8 |
| Teltow-Fläming | 7,0 | 7,2 | 7,6 | 8,4 | 8,5 | 8,7 | 8,9 | 9,5 | 9,8 |
| Uckermark | 5,6 | 5,6 | 5,6 | 5,4 | 5,4 | 5,3 | 5,3 | 5,3 | 5,3 |
| Land Brandenburg | 100 | 100 | 100 | 100 | 100 | 100 | 100 | 100 | 100 |
| davon | | | | | | | | | |
| Kreisfreie Städte | 13,1 | 13,0 | 12,6 | 12,1 | 12,0 | 12,6 | 12,0 | 11,5 | 11,5 |
| Landkreise | 86,9 | 87,0 | 87,4 | 87,9 | 88,0 | 87,4 | 88,0 | 88,5 | 88,5 |

| geleistete Arbeitsstunden je Erwerbstätigen in Stunden | | | | | | | | | |
|--|----------------|----------------|----------------|----------------|----------------|----------------|----------------|----------------|----------------|
| Kreisfreie Städte | | | | | | | | | |
| Brandenburg an der Havel | 1 654,9 | 1 619,5 | 1 593,6 | 1 569,5 | 1 546,1 | 1 567,4 | 1 562,0 | 1 576,2 | 1 574,5 |
| Cottbus | 1 604,0 | 1 551,1 | 1 532,0 | 1 507,4 | 1 483,1 | 1 504,7 | 1 497,0 | 1 505,6 | 1 505,9 |
| Frankfurt (Oder) | 1 629,4 | 1 612,6 | 1 589,0 | 1 551,8 | 1 544,5 | 1 567,6 | 1 564,4 | 1 569,3 | 1 581,9 |
| Potsdam | 1 511,5 | 1 605,6 | 1 594,0 | 1 574,3 | 1 555,2 | 1 579,2 | 1 593,0 | 1 613,1 | 1 595,6 |
| Landkreise | | | | | | | | | |
| Barnim | 1 664,7 | 1 622,5 | 1 604,9 | 1 582,2 | 1 554,4 | 1 571,9 | 1 581,1 | 1 599,1 | 1 600,4 |
| Dahme-Spreewald | 1 660,8 | 1 642,7 | 1 627,7 | 1 619,7 | 1 601,2 | 1 618,6 | 1 622,6 | 1 637,4 | 1 633,8 |
| Elbe-Elster | 1 643,5 | 1 637,6 | 1 617,1 | 1 586,6 | 1 573,2 | 1 590,3 | 1 600,0 | 1 618,4 | 1 613,3 |
| Havelland | 1 651,3 | 1 649,4 | 1 631,1 | 1 613,5 | 1 586,3 | 1 604,6 | 1 615,4 | 1 626,9 | 1 623,9 |
| Märkisch-Oderland | 1 670,9 | 1 659,5 | 1 636,0 | 1 620,5 | 1 595,2 | 1 615,9 | 1 629,8 | 1 646,0 | 1 641,4 |
| Oberhavel | 1 650,6 | 1 645,1 | 1 626,0 | 1 610,0 | 1 592,8 | 1 611,0 | 1 617,3 | 1 627,1 | 1 623,0 |
| Oberspreewald-Lausitz | 1 643,0 | 1 642,8 | 1 625,4 | 1 603,9 | 1 577,2 | 1 594,9 | 1 606,0 | 1 610,9 | 1 614,0 |
| Oder-Spree | 1 650,1 | 1 651,8 | 1 634,4 | 1 618,5 | 1 601,7 | 1 626,7 | 1 623,2 | 1 641,5 | 1 642,2 |
| Ostprignitz-Ruppin | 1 671,6 | 1 669,3 | 1 647,9 | 1 621,3 | 1 605,6 | 1 623,1 | 1 623,4 | 1 639,5 | 1 633,7 |
| Potsdam-Mittelmark | 1 653,9 | 1 643,7 | 1 631,1 | 1 612,8 | 1 595,9 | 1 618,8 | 1 623,9 | 1 648,4 | 1 652,2 |
| Prignitz | 1 661,6 | 1 661,0 | 1 641,6 | 1 626,9 | 1 605,4 | 1 626,6 | 1 623,0 | 1 640,7 | 1 640,8 |
| Spree-Neiße | 1 643,2 | 1 623,9 | 1 600,1 | 1 579,0 | 1 562,3 | 1 592,5 | 1 599,1 | 1 610,3 | 1 608,2 |
| Teltow-Fläming | 1 660,6 | 1 643,8 | 1 621,2 | 1 605,5 | 1 593,5 | 1 618,0 | 1 615,5 | 1 620,5 | 1 616,7 |
| Uckermark | 1 646,8 | 1 639,8 | 1 623,3 | 1 604,8 | 1 594,4 | 1 609,1 | 1 603,6 | 1 614,8 | 1 608,7 |
| Land Brandenburg | 1 645,8 | 1 637,5 | 1 618,8 | 1 599,8 | 1 581,0 | 1 601,5 | 1 605,6 | 1 619,7 | 1 617,5 |
| davon | | | | | | | | | |
| Kreisfreie Städte | 1 591,6 | 1 593,7 | 1 574,7 | 1 549,7 | 1 530,5 | 1 551,4 | 1 552,2 | 1 565,5 | 1 562,4 |
| Landkreise | 1 654,3 | 1 644,2 | 1 625,4 | 1 606,9 | 1 588,2 | 1 608,9 | 1 613,2 | 1 627,0 | 1 624,9 |

3 Standardarbeitsvolumen der Erwerbstätigen in den kreisfreien Städten und Landkreisen Brandenburgs 1999 bis 2007 nach Wirtschaftsbereichen

| Kreisfreie Städte Landkreise | Geleistete Arbeitsstunden der Erwerbstätigen | | | | | | | | |
|---|--|--------------|--------------|--------------|--------------|--------------|--------------|--------------|--------------|
| | 1999 | 2000 | 2001 | 2002 | 2003 | 2004 | 2005 | 2006 | 2007 |
| Produzierendes Gewerbe ohne Baugewerbe | | | | | | | | | |
| Millionen Stunden | | | | | | | | | |
| Kreisfreie Städte | | | | | | | | | |
| Brandenburg an der Havel | 8,3 | 8,7 | 8,9 | 8,8 | 8,7 | 8,6 | 8,4 | 8,6 | 9,0 |
| Cottbus | 8,9 | 9,1 | 8,5 | 7,9 | 7,4 | 8,8 | 7,7 | 6,9 | 7,1 |
| Frankfurt (Oder) | 4,3 | 4,0 | 3,9 | 3,6 | 3,5 | 3,2 | 3,1 | 3,0 | 3,6 |
| Potsdam | 7,5 | 7,0 | 6,1 | 5,8 | 5,7 | 5,9 | 5,8 | 5,5 | 5,7 |
| Landkreise | | | | | | | | | |
| Barnim | 11,5 | 11,3 | 10,4 | 9,9 | 9,3 | 9,7 | 9,5 | 9,9 | 10,5 |
| Dahme-Spreewald | 12,7 | 12,9 | 13,2 | 12,4 | 11,9 | 11,7 | 11,1 | 11,0 | 11,7 |
| Elbe-Elster | 11,9 | 12,0 | 12,0 | 11,5 | 11,3 | 11,7 | 11,5 | 11,2 | 11,7 |
| Havelland | 13,2 | 13,1 | 12,9 | 12,4 | 11,6 | 11,5 | 12,0 | 12,4 | 13,5 |
| Märkisch-Oderland | 10,8 | 11,1 | 10,8 | 10,2 | 9,6 | 9,3 | 9,1 | 9,1 | 9,7 |
| Oberhavel | 23,7 | 23,5 | 22,3 | 21,0 | 20,3 | 19,9 | 19,3 | 18,4 | 18,5 |
| Oberspreewald-Lausitz | 17,7 | 15,5 | 15,1 | 14,9 | 15,4 | 12,9 | 13,1 | 13,1 | 13,9 |
| Oder-Spree | 20,6 | 21,7 | 21,3 | 20,7 | 19,4 | 18,7 | 18,1 | 18,2 | 18,4 |
| Ostprignitz-Ruppin | 10,0 | 9,8 | 10,1 | 9,9 | 9,7 | 9,8 | 9,7 | 9,9 | 9,8 |
| Potsdam-Mittelmark | 14,5 | 14,7 | 14,2 | 13,3 | 12,4 | 11,7 | 11,0 | 10,7 | 11,2 |
| Prignitz | 7,9 | 7,9 | 8,0 | 7,8 | 7,9 | 8,2 | 8,1 | 8,2 | 8,4 |
| Spree-Neiße | 21,9 | 21,4 | 20,1 | 18,8 | 18,1 | 17,9 | 18,8 | 19,8 | 20,5 |
| Teltow-Fläming | 20,4 | 21,1 | 21,5 | 23,5 | 22,7 | 22,9 | 23,2 | 25,3 | 27,6 |
| Uckermark | 13,6 | 13,4 | 12,9 | 12,1 | 11,6 | 12,0 | 12,1 | 12,3 | 12,8 |
| Land Brandenburg | 239,3 | 238,0 | 231,9 | 224,3 | 216,5 | 214,5 | 211,7 | 213,4 | 223,4 |
| davon | | | | | | | | | |
| Kreisfreie Städte | 29,0 | 28,8 | 27,4 | 26,1 | 25,3 | 26,6 | 24,9 | 24,0 | 25,4 |
| Landkreise | 210,4 | 209,2 | 204,5 | 198,2 | 191,2 | 187,9 | 186,8 | 189,5 | 198,0 |
| Veränderung gegenüber dem Vorjahr in Prozent | | | | | | | | | |
| Kreisfreie Städte | | | | | | | | | |
| Brandenburg an der Havel | • | 5,2 | 2,0 | -0,3 | -1,7 | -1,1 | -2,6 | 2,3 | 5,5 |
| Cottbus | • | 2,2 | -6,9 | -6,4 | -6,9 | 19,6 | -12,5 | -10,6 | 2,4 |
| Frankfurt (Oder) | • | -5,9 | -1,9 | -8,3 | -1,9 | -9,2 | -4,7 | -2,8 | 22,7 |
| Potsdam | • | -7,2 | -12,5 | -5,9 | -0,6 | 3,9 | -2,4 | -4,8 | 2,6 |
| Landkreise | | | | | | | | | |
| Barnim | • | -1,8 | -8,0 | -4,4 | -5,9 | 3,7 | -1,3 | 3,7 | 5,7 |
| Dahme-Spreewald | • | 2,1 | 1,9 | -6,3 | -4,0 | -1,7 | -4,7 | -1,2 | 6,3 |
| Elbe-Elster | • | 0,4 | -0,0 | -4,2 | -1,2 | 2,9 | -1,3 | -2,6 | 4,3 |
| Havelland | • | -1,1 | -0,9 | -4,2 | -6,3 | -0,8 | 4,5 | 3,0 | 8,9 |
| Märkisch-Oderland | • | 2,5 | -2,6 | -5,1 | -6,3 | -2,4 | -2,1 | -0,3 | 6,5 |
| Oberhavel | • | -0,9 | -5,3 | -5,7 | -3,4 | -2,0 | -2,7 | -4,7 | 0,1 |
| Oberspreewald-Lausitz | • | -12,7 | -2,4 | -1,6 | 3,4 | -15,7 | 1,0 | -0,1 | 6,1 |
| Oder-Spree | • | 5,3 | -2,1 | -2,8 | -6,2 | -3,6 | -2,9 | 0,2 | 1,4 |
| Ostprignitz-Ruppin | • | -2,9 | 3,4 | -2,1 | -1,4 | 0,7 | -0,6 | 1,8 | -1,5 |
| Potsdam-Mittelmark | • | 1,7 | -3,5 | -6,6 | -6,7 | -5,1 | -6,5 | -2,1 | 4,2 |
| Prignitz | • | 0,7 | 0,5 | -2,5 | 1,9 | 3,5 | -0,5 | 0,7 | 2,2 |
| Spree-Neiße | • | -2,0 | -6,1 | -6,5 | -3,8 | -1,0 | 5,0 | 5,3 | 3,4 |
| Teltow-Fläming | • | 3,4 | 1,9 | 9,4 | -3,4 | 1,2 | 1,0 | 9,1 | 9,3 |
| Uckermark | • | -2,1 | -3,7 | -5,8 | -3,9 | 2,9 | 0,6 | 1,8 | 4,2 |
| Land Brandenburg | • | -0,6 | -2,5 | -3,3 | -3,5 | -0,9 | -1,3 | 0,8 | 4,7 |
| davon | | | | | | | | | |
| Kreisfreie Städte | • | -0,6 | -4,9 | -4,6 | -3,1 | 4,9 | -6,1 | -4,0 | 6,1 |
| Landkreise | • | -0,6 | -2,2 | -3,1 | -3,5 | -1,7 | -0,6 | 1,4 | 4,5 |

3 Standardarbeitsvolumen der Erwerbstätigen in den kreisfreien Städten und Landkreisen Brandenburgs 1999 bis 2007 nach Wirtschaftsbereichen

| Kreisfreie Städte Landkreise | Geleistete Arbeitsstunden der Erwerbstätigen | | | | | | | | |
|--|--|----------------|----------------|----------------|----------------|----------------|----------------|----------------|----------------|
| | 1999 | 2000 | 2001 | 2002 | 2003 | 2004 | 2005 | 2006 | 2007 |
| Anteil am Land Brandenburg in Prozent | | | | | | | | | |
| Kreisfreie Städte | | | | | | | | | |
| Brandenburg an der Havel | 3,5 | 3,6 | 3,8 | 3,9 | 4,0 | 4,0 | 3,9 | 4,0 | 4,0 |
| Cottbus | 3,7 | 3,8 | 3,7 | 3,5 | 3,4 | 4,1 | 3,6 | 3,2 | 3,2 |
| Frankfurt (Oder) | 1,8 | 1,7 | 1,7 | 1,6 | 1,6 | 1,5 | 1,4 | 1,4 | 1,6 |
| Potsdam | 3,1 | 2,9 | 2,6 | 2,6 | 2,6 | 2,8 | 2,7 | 2,6 | 2,5 |
| Landkreise | | | | | | | | | |
| Barnim | 4,8 | 4,7 | 4,5 | 4,4 | 4,3 | 4,5 | 4,5 | 4,6 | 4,7 |
| Dahme-Spreewald | 5,3 | 5,4 | 5,7 | 5,5 | 5,5 | 5,4 | 5,2 | 5,1 | 5,2 |
| Elbe-Elster | 5,0 | 5,0 | 5,2 | 5,1 | 5,2 | 5,4 | 5,4 | 5,3 | 5,2 |
| Havelland | 5,5 | 5,5 | 5,6 | 5,5 | 5,4 | 5,4 | 5,7 | 5,8 | 6,0 |
| Märkisch-Oderland | 4,5 | 4,6 | 4,6 | 4,6 | 4,4 | 4,4 | 4,3 | 4,3 | 4,3 |
| Oberhavel | 9,9 | 9,9 | 9,6 | 9,4 | 9,4 | 9,3 | 9,1 | 8,6 | 8,3 |
| Oberspreewald-Lausitz | 7,4 | 6,5 | 6,5 | 6,6 | 7,1 | 6,0 | 6,2 | 6,1 | 6,2 |
| Oder-Spree | 8,6 | 9,1 | 9,2 | 9,2 | 9,0 | 8,7 | 8,6 | 8,5 | 8,3 |
| Ostprignitz-Ruppin | 4,2 | 4,1 | 4,3 | 4,4 | 4,5 | 4,6 | 4,6 | 4,6 | 4,4 |
| Potsdam-Mittelmark | 6,0 | 6,2 | 6,1 | 5,9 | 5,7 | 5,5 | 5,2 | 5,0 | 5,0 |
| Prignitz | 3,3 | 3,3 | 3,4 | 3,5 | 3,7 | 3,8 | 3,8 | 3,8 | 3,8 |
| Spree-Neiße | 9,1 | 9,0 | 8,7 | 8,4 | 8,4 | 8,3 | 8,9 | 9,3 | 9,2 |
| Teltow-Fläming | 8,5 | 8,8 | 9,2 | 10,5 | 10,5 | 10,7 | 11,0 | 11,8 | 12,4 |
| Uckermark | 5,7 | 5,6 | 5,5 | 5,4 | 5,4 | 5,6 | 5,7 | 5,7 | 5,7 |
| Land Brandenburg | 100 | 100 | 100 | 100 | 100 | 100 | 100 | 100 | 100 |
| davon | | | | | | | | | |
| Kreisfreie Städte | 12,1 | 12,1 | 11,8 | 11,6 | 11,7 | 12,4 | 11,8 | 11,2 | 11,4 |
| Landkreise | 87,9 | 87,9 | 88,2 | 88,4 | 88,3 | 87,6 | 88,2 | 88,8 | 88,6 |
| geleistete Arbeitsstunden je Erwerbstätigen in Stunden | | | | | | | | | |
| Kreisfreie Städte | | | | | | | | | |
| Brandenburg an der Havel | 1 639,2 | 1 586,2 | 1 557,1 | 1 543,2 | 1 521,6 | 1 544,9 | 1 531,5 | 1 532,8 | 1 534,6 |
| Cottbus | 1 550,4 | 1 475,8 | 1 458,5 | 1 433,0 | 1 406,3 | 1 441,6 | 1 420,7 | 1 408,7 | 1 411,8 |
| Frankfurt (Oder) | 1 542,3 | 1 519,8 | 1 501,3 | 1 469,2 | 1 480,7 | 1 514,0 | 1 507,1 | 1 476,8 | 1 505,0 |
| Potsdam | 1 309,4 | 1 503,9 | 1 494,4 | 1 475,8 | 1 450,7 | 1 474,5 | 1 489,7 | 1 486,7 | 1 470,1 |
| Landkreise | | | | | | | | | |
| Barnim | 1 627,7 | 1 551,0 | 1 557,1 | 1 493,7 | 1 461,9 | 1 483,8 | 1 488,1 | 1 491,8 | 1 496,1 |
| Dahme-Spreewald | 1 636,9 | 1 607,6 | 1 458,5 | 1 570,0 | 1 552,2 | 1 569,6 | 1 564,6 | 1 563,0 | 1 561,6 |
| Elbe-Elster | 1 621,1 | 1 611,3 | 1 501,3 | 1 561,6 | 1 545,1 | 1 572,2 | 1 574,2 | 1 567,0 | 1 558,4 |
| Havelland | 1 625,0 | 1 622,7 | 1 494,4 | 1 584,9 | 1 559,0 | 1 578,7 | 1 579,8 | 1 571,9 | 1 566,6 |
| Märkisch-Oderland | 1 634,1 | 1 612,6 | 1 581,5 | 1 564,3 | 1 536,2 | 1 555,6 | 1 563,7 | 1 559,1 | 1 555,6 |
| Oberhavel | 1 624,8 | 1 627,5 | 1 607,5 | 1 590,7 | 1 577,7 | 1 600,8 | 1 593,7 | 1 587,2 | 1 577,7 |
| Oberspreewald-Lausitz | 1 634,1 | 1 633,6 | 1 611,1 | 1 593,6 | 1 579,5 | 1 596,4 | 1 589,0 | 1 585,5 | 1 577,3 |
| Oder-Spree | 1 624,7 | 1 635,9 | 1 617,8 | 1 599,3 | 1 584,1 | 1 608,6 | 1 600,5 | 1 601,2 | 1 596,2 |
| Ostprignitz-Ruppin | 1 642,6 | 1 636,9 | 1 616,2 | 1 595,3 | 1 580,6 | 1 601,0 | 1 596,2 | 1 592,5 | 1 580,0 |
| Potsdam-Mittelmark | 1 620,3 | 1 595,9 | 1 580,6 | 1 563,9 | 1 542,2 | 1 564,8 | 1 559,6 | 1 559,3 | 1 559,4 |
| Prignitz | 1 632,3 | 1 632,2 | 1 612,1 | 1 596,9 | 1 576,5 | 1 600,3 | 1 590,7 | 1 587,5 | 1 583,3 |
| Spree-Neiße | 1 619,6 | 1 593,2 | 1 570,1 | 1 556,8 | 1 540,9 | 1 572,0 | 1 570,7 | 1 569,7 | 1 568,2 |
| Teltow-Fläming | 1 636,4 | 1 613,3 | 1 589,6 | 1 580,2 | 1 570,4 | 1 594,2 | 1 585,2 | 1 582,0 | 1 578,9 |
| Uckermark | 1 628,4 | 1 617,3 | 1 600,3 | 1 585,5 | 1 572,6 | 1 589,6 | 1 579,7 | 1 573,3 | 1 567,7 |
| Land Brandenburg | 1 611,7 | 1 602,1 | 1 581,9 | 1 564,4 | 1 547,1 | 1 569,1 | 1 565,0 | 1 562,1 | 1 558,1 |
| davon | | | | | | | | | |
| Kreisfreie Städte | 1 500,6 | 1 520,7 | 1 503,5 | 1 483,3 | 1 464,7 | 1 489,8 | 1 483,1 | 1 477,8 | 1 480,1 |
| Landkreise | 1 628,3 | 1 614,0 | 1 593,0 | 1 575,8 | 1 558,7 | 1 580,9 | 1 576,7 | 1 573,4 | 1 568,7 |

3 Standardarbeitsvolumen der Erwerbstätigen in den kreisfreien Städten und Landkreisen Brandenburgs 1999 bis 2007 nach Wirtschaftsbereichen

| Kreisfreie Städte Landkreise | Geleistete Arbeitsstunden der Erwerbstätigen | | | | | | | | |
|--|--|--------------|--------------|--------------|--------------|--------------|--------------|--------------|--------------|
| | 1999 | 2000 | 2001 | 2002 | 2003 | 2004 | 2005 | 2006 | 2007 |
| Baugewerbe | | | | | | | | | |
| Millionen Stunden | | | | | | | | | |
| Kreisfreie Städte | | | | | | | | | |
| Brandenburg an der Havel | 7,5 | 6,4 | 5,5 | 4,8 | 4,3 | 4,1 | 3,9 | 4,0 | 4,1 |
| Cottbus | 10,2 | 8,9 | 7,4 | 5,8 | 5,1 | 5,1 | 4,8 | 4,8 | 4,7 |
| Frankfurt (Oder) | 6,8 | 6,7 | 6,0 | 5,1 | 4,2 | 3,9 | 3,3 | 3,2 | 3,5 |
| Potsdam | 11,5 | 10,4 | 8,8 | 7,2 | 6,7 | 7,1 | 7,2 | 6,9 | 6,4 |
| Landkreise | | | | | | | | | |
| Barnim | 15,4 | 14,2 | 13,1 | 11,8 | 10,8 | 10,7 | 10,6 | 10,6 | 10,9 |
| Dahme-Spreewald | 14,7 | 13,8 | 12,6 | 11,6 | 10,3 | 10,1 | 10,3 | 10,5 | 10,7 |
| Elbe-Elster | 14,8 | 13,3 | 10,5 | 8,9 | 8,4 | 8,0 | 7,6 | 7,7 | 7,8 |
| Havelland | 12,9 | 12,0 | 10,0 | 9,0 | 8,1 | 8,2 | 8,1 | 8,5 | 8,7 |
| Märkisch-Oderland | 21,1 | 19,4 | 16,5 | 14,4 | 13,1 | 12,9 | 12,9 | 13,2 | 13,0 |
| Oberhavel | 16,3 | 15,3 | 14,1 | 12,6 | 11,2 | 11,0 | 11,4 | 11,5 | 12,4 |
| Oberspreewald-Lausitz | 12,7 | 11,1 | 9,4 | 8,4 | 8,2 | 8,4 | 7,9 | 7,4 | 7,8 |
| Oder-Spree | 21,0 | 19,6 | 17,0 | 14,6 | 12,8 | 12,2 | 12,2 | 12,6 | 13,5 |
| Ostprignitz-Ruppin | 12,4 | 11,4 | 10,5 | 9,1 | 8,0 | 7,5 | 7,6 | 8,0 | 7,7 |
| Potsdam-Mittelmark | 23,8 | 22,0 | 19,3 | 17,7 | 15,6 | 14,4 | 14,4 | 15,6 | 16,3 |
| Prignitz | 8,9 | 8,4 | 7,3 | 6,5 | 5,8 | 5,4 | 5,4 | 5,7 | 5,9 |
| Spree-Neiße | 17,0 | 15,7 | 13,8 | 12,2 | 11,3 | 10,7 | 10,7 | 10,2 | 9,5 |
| Teltow-Fläming | 14,2 | 13,0 | 11,6 | 10,5 | 9,5 | 9,2 | 9,4 | 9,8 | 10,1 |
| Uckermark | 13,9 | 13,0 | 11,4 | 9,5 | 8,7 | 7,8 | 7,2 | 7,4 | 7,4 |
| Land Brandenburg | 255,0 | 234,6 | 204,8 | 179,6 | 162,2 | 156,6 | 154,9 | 157,6 | 160,5 |
| davon | | | | | | | | | |
| Kreisfreie Städte | 35,9 | 32,4 | 27,8 | 22,9 | 20,3 | 20,1 | 19,2 | 18,9 | 18,7 |
| Landkreise | 219,1 | 202,2 | 177,1 | 156,7 | 141,9 | 136,5 | 135,7 | 138,7 | 141,9 |
| Veränderung gegenüber dem Vorjahr in Prozent | | | | | | | | | |
| Kreisfreie Städte | | | | | | | | | |
| Brandenburg an der Havel | • | -14,3 | -13,5 | -14,2 | -9,4 | -4,8 | -3,9 | 1,5 | 2,4 |
| Cottbus | • | -12,9 | -16,6 | -21,4 | -12,5 | 0,3 | -6,6 | 0,6 | -2,3 |
| Frankfurt (Oder) | • | -0,9 | -10,0 | -15,3 | -17,5 | -7,9 | -14,8 | -2,0 | 7,6 |
| Potsdam | • | -8,8 | -15,8 | -18,4 | -6,6 | 5,3 | 1,4 | -4,2 | -6,4 |
| Landkreise | | | | | | | | | |
| Barnim | • | -7,8 | -7,2 | -10,4 | -8,4 | -1,0 | -0,8 | 0,2 | 2,5 |
| Dahme-Spreewald | • | -5,8 | -8,8 | -7,8 | -11,1 | -2,5 | 2,4 | 2,2 | 1,8 |
| Elbe-Elster | • | -10,2 | -20,8 | -15,2 | -5,5 | -4,6 | -5,6 | 0,8 | 2,1 |
| Havelland | • | -7,6 | -16,6 | -9,4 | -10,4 | 1,0 | -1,6 | 5,7 | 2,8 |
| Märkisch-Oderland | • | -8,1 | -14,8 | -13,2 | -8,5 | -1,7 | -0,4 | 2,3 | -0,9 |
| Oberhavel | • | -6,1 | -8,2 | -10,7 | -10,5 | -2,0 | 3,5 | 1,4 | 7,2 |
| Oberspreewald-Lausitz | • | -12,3 | -15,7 | -10,5 | -2,7 | 2,5 | -5,0 | -6,5 | 5,1 |
| Oder-Spree | • | -6,5 | -13,3 | -14,5 | -11,9 | -4,7 | -0,4 | 3,7 | 7,1 |
| Ostprignitz-Ruppin | • | -8,0 | -8,7 | -12,5 | -12,9 | -5,8 | 1,3 | 5,3 | -4,3 |
| Potsdam-Mittelmark | • | -7,7 | -12,4 | -8,3 | -11,5 | -7,7 | -0,1 | 8,1 | 4,6 |
| Prignitz | • | -5,3 | -13,4 | -11,4 | -10,8 | -5,6 | -0,1 | 5,0 | 3,5 |
| Spree-Neiße | • | -8,0 | -11,9 | -11,5 | -7,2 | -5,7 | 0,2 | -4,9 | -6,2 |
| Teltow-Fläming | • | -8,2 | -10,6 | -9,9 | -9,4 | -2,8 | 2,3 | 4,0 | 3,5 |
| Uckermark | • | -6,6 | -12,2 | -16,4 | -8,6 | -11,0 | -7,1 | 2,6 | -0,1 |
| Land Brandenburg | • | -8,0 | -12,7 | -12,3 | -9,7 | -3,4 | -1,1 | 1,8 | 1,8 |
| davon | | | | | | | | | |
| Kreisfreie Städte | • | -9,6 | -14,4 | -17,7 | -11,1 | -0,9 | -4,8 | -1,5 | -1,1 |
| Landkreise | • | -7,7 | -12,4 | -11,5 | -9,4 | -3,8 | -0,6 | 2,3 | 2,2 |

3 Standardarbeitsvolumen der Erwerbstätigen in den kreisfreien Städten und Landkreisen Brandenburgs 1999 bis 2007 nach Wirtschaftsbereichen

| Kreisfreie Städte Landkreise | Geleistete Arbeitsstunden der Erwerbstätigen | | | | | | | | |
|--|--|----------------|----------------|----------------|----------------|----------------|----------------|----------------|----------------|
| | 1999 | 2000 | 2001 | 2002 | 2003 | 2004 | 2005 | 2006 | 2007 |
| Anteil am Land Brandenburg in Prozent | | | | | | | | | |
| Kreisfreie Städte | | | | | | | | | |
| Brandenburg an der Havel | 2,9 | 2,7 | 2,7 | 2,6 | 2,7 | 2,6 | 2,5 | 2,5 | 2,6 |
| Cottbus | 4,0 | 3,8 | 3,6 | 3,2 | 3,1 | 3,3 | 3,1 | 3,0 | 2,9 |
| Frankfurt (Oder) | 2,7 | 2,9 | 3,0 | 2,9 | 2,6 | 2,5 | 2,1 | 2,1 | 2,2 |
| Potsdam | 4,5 | 4,5 | 4,3 | 4,0 | 4,1 | 4,5 | 4,6 | 4,3 | 4,0 |
| Landkreise | | | | | | | | | |
| Barnim | 6,0 | 6,0 | 6,4 | 6,6 | 6,6 | 6,8 | 6,8 | 6,7 | 6,8 |
| Dahme-Spreewald | 5,8 | 5,9 | 6,2 | 6,5 | 6,4 | 6,4 | 6,7 | 6,7 | 6,7 |
| Elbe-Elster | 5,8 | 5,7 | 5,1 | 5,0 | 5,2 | 5,1 | 4,9 | 4,9 | 4,9 |
| Havelland | 5,1 | 5,1 | 4,9 | 5,0 | 5,0 | 5,2 | 5,2 | 5,4 | 5,4 |
| Märkisch-Oderland | 8,3 | 8,3 | 8,1 | 8,0 | 8,1 | 8,2 | 8,3 | 8,3 | 8,1 |
| Oberhavel | 6,4 | 6,5 | 6,9 | 7,0 | 6,9 | 7,0 | 7,4 | 7,3 | 7,7 |
| Oberspreewald-Lausitz | 5,0 | 4,7 | 4,6 | 4,7 | 5,0 | 5,3 | 5,1 | 4,7 | 4,9 |
| Oder-Spree | 8,2 | 8,4 | 8,3 | 8,1 | 7,9 | 7,8 | 7,9 | 8,0 | 8,4 |
| Ostprignitz-Ruppin | 4,9 | 4,9 | 5,1 | 5,1 | 4,9 | 4,8 | 4,9 | 5,1 | 4,8 |
| Potsdam-Mittelmark | 9,3 | 9,4 | 9,4 | 9,8 | 9,6 | 9,2 | 9,3 | 9,9 | 10,2 |
| Prignitz | 3,5 | 3,6 | 3,6 | 3,6 | 3,6 | 3,5 | 3,5 | 3,6 | 3,7 |
| Spree-Neiße | 6,7 | 6,7 | 6,7 | 6,8 | 7,0 | 6,8 | 6,9 | 6,5 | 5,9 |
| Teltow-Fläming | 5,5 | 5,5 | 5,7 | 5,8 | 5,8 | 5,9 | 6,1 | 6,2 | 6,3 |
| Uckermark | 5,5 | 5,5 | 5,6 | 5,3 | 5,4 | 5,0 | 4,7 | 4,7 | 4,6 |
| Land Brandenburg | 100 | 100 | 100 | 100 | 100 | 100 | 100 | 100 | 100 |
| davon | | | | | | | | | |
| Kreisfreie Städte | 14,1 | 13,8 | 13,6 | 12,7 | 12,5 | 12,9 | 12,4 | 12,0 | 11,6 |
| Landkreise | 85,9 | 86,2 | 86,4 | 87,3 | 87,5 | 87,1 | 87,6 | 88,0 | 88,4 |
| geleistete Arbeitsstunden je Erwerbstätigen in Stunden | | | | | | | | | |
| Kreisfreie Städte | | | | | | | | | |
| Brandenburg an der Havel | 1 672,5 | 1 666,8 | 1 655,5 | 1 620,7 | 1 597,8 | 1 616,8 | 1 631,0 | 1 677,9 | 1 670,2 |
| Cottbus | 1 654,1 | 1 637,0 | 1 626,0 | 1 622,5 | 1 611,0 | 1 628,1 | 1 640,2 | 1 671,7 | 1 674,8 |
| Frankfurt (Oder) | 1 689,3 | 1 673,4 | 1 651,8 | 1 615,6 | 1 602,3 | 1 614,8 | 1 621,3 | 1 664,7 | 1 671,1 |
| Potsdam | 1 682,2 | 1 681,7 | 1 671,5 | 1 663,3 | 1 657,0 | 1 679,5 | 1 687,7 | 1 731,4 | 1 725,4 |
| Landkreise | | | | | | | | | |
| Barnim | 1 693,5 | 1 684,2 | 1 675,3 | 1 665,2 | 1 644,5 | 1 661,2 | 1 675,3 | 1 713,9 | 1 715,3 |
| Dahme-Spreewald | 1 682,0 | 1 677,1 | 1 671,6 | 1 676,1 | 1 661,5 | 1 679,4 | 1 690,3 | 1 722,8 | 1 720,2 |
| Elbe-Elster | 1 662,1 | 1 662,1 | 1 651,7 | 1 620,0 | 1 612,6 | 1 617,3 | 1 640,8 | 1 700,1 | 1 703,1 |
| Havelland | 1 679,1 | 1 679,5 | 1 668,9 | 1 654,3 | 1 627,1 | 1 642,6 | 1 671,7 | 1 714,2 | 1 720,8 |
| Märkisch-Oderland | 1 690,4 | 1 687,4 | 1 673,6 | 1 663,0 | 1 641,1 | 1 662,5 | 1 680,3 | 1 712,2 | 1 711,7 |
| Oberhavel | 1 689,7 | 1 672,7 | 1 656,1 | 1 643,5 | 1 621,0 | 1 629,7 | 1 659,1 | 1 695,0 | 1 695,5 |
| Oberspreewald-Lausitz | 1 655,5 | 1 655,9 | 1 648,9 | 1 622,4 | 1 572,8 | 1 592,5 | 1 634,9 | 1 657,7 | 1 683,5 |
| Oder-Spree | 1 675,9 | 1 669,8 | 1 655,7 | 1 646,7 | 1 629,1 | 1 655,1 | 1 658,1 | 1 703,3 | 1 709,3 |
| Ostprignitz-Ruppin | 1 695,8 | 1 697,9 | 1 679,8 | 1 650,3 | 1 637,4 | 1 652,9 | 1 659,6 | 1 701,7 | 1 707,6 |
| Potsdam-Mittelmark | 1 675,0 | 1 677,3 | 1 670,4 | 1 651,6 | 1 641,2 | 1 665,6 | 1 676,5 | 1 715,9 | 1 722,5 |
| Prignitz | 1 688,3 | 1 689,0 | 1 675,1 | 1 664,3 | 1 646,8 | 1 667,8 | 1 674,0 | 1 724,0 | 1 730,0 |
| Spree-Neiße | 1 674,6 | 1 667,7 | 1 645,9 | 1 614,4 | 1 597,7 | 1 628,1 | 1 651,5 | 1 695,8 | 1 701,3 |
| Teltow-Fläming | 1 696,8 | 1 695,8 | 1 683,0 | 1 665,3 | 1 651,7 | 1 680,5 | 1 695,3 | 1 729,2 | 1 729,6 |
| Uckermark | 1 665,3 | 1 663,7 | 1 650,0 | 1 630,0 | 1 624,4 | 1 640,1 | 1 645,2 | 1 688,8 | 1 684,8 |
| Land Brandenburg | 1 679,1 | 1 675,1 | 1 662,8 | 1 646,2 | 1 628,6 | 1 648,0 | 1 664,7 | 1 704,7 | 1 708,0 |
| davon | | | | | | | | | |
| Kreisfreie Städte | 1 673,5 | 1 664,7 | 1 651,8 | 1 633,1 | 1 621,2 | 1 640,8 | 1 652,3 | 1 693,0 | 1 690,1 |
| Landkreise | 1 680,1 | 1 676,8 | 1 664,5 | 1 648,1 | 1 629,7 | 1 649,1 | 1 666,4 | 1 706,3 | 1 710,4 |

3 Standardarbeitsvolumen der Erwerbstätigen in den kreisfreien Städten und Landkreisen Brandenburgs 1999 bis 2007 nach Wirtschaftsbereichen

| Kreisfreie Städte Landkreise | Geleistete Arbeitsstunden der Erwerbstätigen | | | | | | | | |
|--|--|----------------|----------------|----------------|----------------|----------------|----------------|----------------|----------------|
| | 1999 | 2000 | 2001 | 2002 | 2003 | 2004 | 2005 | 2006 | 2007 |
| Dienstleistungsbereiche | | | | | | | | | |
| Millionen Stunden | | | | | | | | | |
| Kreisfreie Städte | | | | | | | | | |
| Brandenburg an der Havel | 40,0 | 39,1 | 39,0 | 38,6 | 39,9 | 40,6 | 39,4 | 39,9 | 40,2 |
| Cottbus | 89,8 | 88,1 | 87,5 | 84,6 | 84,9 | 89,5 | 88,0 | 87,3 | 85,1 |
| Frankfurt (Oder) | 58,9 | 58,6 | 57,8 | 56,2 | 54,8 | 54,7 | 53,8 | 53,2 | 52,8 |
| Potsdam | 122,3 | 125,0 | 126,8 | 124,4 | 125,1 | 132,4 | 135,0 | 137,9 | 141,7 |
| Landkreise | | | | | | | | | |
| Barnim | 70,9 | 70,5 | 70,3 | 68,2 | 67,5 | 68,1 | 68,4 | 68,8 | 68,7 |
| Dahme-Spreewald | 69,2 | 69,8 | 68,7 | 67,0 | 66,8 | 67,5 | 71,1 | 73,3 | 74,4 |
| Elbe-Elster | 47,4 | 47,1 | 44,1 | 43,1 | 43,3 | 42,0 | 43,3 | 41,9 | 40,1 |
| Havelland | 48,7 | 49,3 | 49,2 | 48,6 | 47,6 | 47,7 | 47,3 | 47,4 | 47,2 |
| Märkisch-Oderland | 73,5 | 72,5 | 70,7 | 70,2 | 68,9 | 69,5 | 68,7 | 67,4 | 67,4 |
| Oberhavel | 62,7 | 64,3 | 63,8 | 63,9 | 64,0 | 65,6 | 65,4 | 66,9 | 68,4 |
| Oberspreewald-Lausitz | 50,8 | 49,5 | 49,7 | 47,9 | 46,3 | 47,1 | 46,6 | 47,1 | 46,5 |
| Oder-Spree | 69,1 | 70,8 | 70,0 | 69,0 | 68,6 | 70,7 | 70,7 | 70,5 | 70,4 |
| Ostprignitz-Ruppin | 48,0 | 46,4 | 46,4 | 46,0 | 45,0 | 44,6 | 43,4 | 43,6 | 43,6 |
| Potsdam-Mittelmark | 83,3 | 86,4 | 84,2 | 83,2 | 81,5 | 76,7 | 78,0 | 78,2 | 79,5 |
| Prignitz | 36,0 | 35,3 | 35,3 | 35,5 | 33,7 | 33,3 | 32,8 | 32,8 | 33,1 |
| Spree-Neiße | 49,9 | 49,0 | 48,8 | 46,2 | 43,5 | 38,2 | 37,7 | 37,5 | 37,2 |
| Teltow-Fläming | 59,4 | 60,5 | 61,6 | 61,2 | 61,9 | 62,0 | 60,7 | 61,9 | 64,0 |
| Uckermark | 57,6 | 56,6 | 54,8 | 53,8 | 51,2 | 49,8 | 49,7 | 49,0 | 49,3 |
| Land Brandenburg | 1 137,6 | 1 138,5 | 1 128,8 | 1 107,5 | 1 094,6 | 1 100,2 | 1 099,9 | 1 104,6 | 1 109,7 |
| davon | | | | | | | | | |
| Kreisfreie Städte | 311,1 | 310,7 | 311,2 | 303,8 | 304,7 | 317,2 | 316,3 | 318,3 | 319,7 |
| Landkreise | 826,5 | 827,8 | 817,6 | 803,7 | 789,9 | 783,0 | 783,6 | 786,3 | 789,9 |
| Veränderung gegenüber dem Vorjahr in Prozent | | | | | | | | | |
| Kreisfreie Städte | | | | | | | | | |
| Brandenburg an der Havel | • | -2,4 | -0,2 | -1,0 | 3,4 | 1,7 | -3,0 | 1,2 | 0,8 |
| Cottbus | • | -1,9 | -0,7 | -3,3 | 0,3 | 5,4 | -1,6 | -0,8 | -2,6 |
| Frankfurt (Oder) | • | -0,6 | -1,3 | -2,7 | -2,5 | -0,2 | -1,6 | -1,2 | -0,8 |
| Potsdam | • | 2,2 | 1,5 | -1,9 | 0,6 | 5,9 | 1,9 | 2,1 | 2,8 |
| Landkreise | | | | | | | | | |
| Barnim | • | -0,5 | -0,2 | -3,1 | -0,9 | 0,9 | 0,4 | 0,5 | -0,0 |
| Dahme-Spreewald | • | 0,8 | -1,6 | -2,5 | -0,4 | 1,1 | 5,4 | 3,2 | 1,5 |
| Elbe-Elster | • | -0,7 | -6,4 | -2,3 | 0,7 | -3,0 | 3,0 | -3,2 | -4,4 |
| Havelland | • | 1,1 | -0,1 | -1,2 | -2,2 | 0,4 | -1,0 | 0,3 | -0,4 |
| Märkisch-Oderland | • | -1,5 | -2,4 | -0,7 | -1,9 | 0,8 | -1,1 | -1,9 | 0,1 |
| Oberhavel | • | 2,5 | -0,8 | 0,1 | 0,2 | 2,5 | -0,3 | 2,2 | 2,3 |
| Oberspreewald-Lausitz | • | -2,4 | 0,4 | -3,8 | -3,2 | 1,6 | -1,0 | 1,2 | -1,4 |
| Oder-Spree | • | 2,4 | -1,2 | -1,4 | -0,6 | 3,1 | -0,0 | -0,3 | -0,2 |
| Ostprignitz-Ruppin | • | -3,3 | 0,0 | -0,9 | -2,2 | -0,7 | -2,7 | 0,6 | -0,0 |
| Potsdam-Mittelmark | • | 3,7 | -2,5 | -1,2 | -2,0 | -5,9 | 1,7 | 0,2 | 1,6 |
| Prignitz | • | -1,9 | -0,1 | 0,6 | -4,9 | -1,2 | -1,7 | 0,1 | 0,8 |
| Spree-Neiße | • | -1,9 | -0,4 | -5,4 | -5,8 | -12,1 | -1,5 | -0,4 | -0,9 |
| Teltow-Fläming | • | 1,8 | 1,9 | -0,7 | 1,1 | 0,2 | -2,2 | 1,9 | 3,5 |
| Uckermark | • | -1,7 | -3,3 | -1,7 | -4,8 | -2,8 | -0,3 | -1,3 | 0,7 |
| Land Brandenburg | • | 0,1 | -0,9 | -1,9 | -1,2 | 0,5 | -0,0 | 0,4 | 0,5 |
| davon | | | | | | | | | |
| Kreisfreie Städte | • | -0,1 | 0,1 | -2,4 | 0,3 | 4,1 | -0,3 | 0,6 | 0,5 |
| Landkreise | • | 0,2 | -1,2 | -1,7 | -1,7 | -0,9 | 0,1 | 0,3 | 0,5 |

3 Standardarbeitsvolumen der Erwerbstätigen in den kreisfreien Städten und Landkreisen Brandenburgs 1999 bis 2007 nach Wirtschaftsbereichen

| Kreisfreie Städte Landkreise | Geleistete Arbeitsstunden der Erwerbstätigen | | | | | | | | |
|--|--|----------------|----------------|----------------|----------------|----------------|----------------|----------------|----------------|
| | 1999 | 2000 | 2001 | 2002 | 2003 | 2004 | 2005 | 2006 | 2007 |
| Anteil am Land Brandenburg in Prozent | | | | | | | | | |
| Kreisfreie Städte | | | | | | | | | |
| Brandenburg an der Havel | 3,5 | 3,4 | 3,5 | 3,5 | 3,6 | 3,7 | 3,6 | 3,6 | 3,6 |
| Cottbus | 7,9 | 7,7 | 7,8 | 7,6 | 7,8 | 8,1 | 8,0 | 7,9 | 7,7 |
| Frankfurt (Oder) | 5,2 | 5,1 | 5,1 | 5,1 | 5,0 | 5,0 | 4,9 | 4,8 | 4,8 |
| Potsdam | 10,8 | 11,0 | 11,2 | 11,2 | 11,4 | 12,0 | 12,3 | 12,5 | 12,8 |
| Landkreise | | | | | | | | | |
| Barnim | 6,2 | 6,2 | 6,2 | 6,2 | 6,2 | 6,2 | 6,2 | 6,2 | 6,2 |
| Dahme-Spreewald | 6,1 | 6,1 | 6,1 | 6,1 | 6,1 | 6,1 | 6,5 | 6,6 | 6,7 |
| Elbe-Elster | 4,2 | 4,1 | 3,9 | 3,9 | 4,0 | 3,8 | 3,9 | 3,8 | 3,6 |
| Havelland | 4,3 | 4,3 | 4,4 | 4,4 | 4,3 | 4,3 | 4,3 | 4,3 | 4,3 |
| Märkisch-Oderland | 6,5 | 6,4 | 6,3 | 6,3 | 6,3 | 6,3 | 6,2 | 6,1 | 6,1 |
| Oberhavel | 5,5 | 5,6 | 5,7 | 5,8 | 5,8 | 6,0 | 5,9 | 6,1 | 6,2 |
| Oberspreewald-Lausitz | 4,5 | 4,4 | 4,4 | 4,3 | 4,2 | 4,3 | 4,2 | 4,3 | 4,2 |
| Oder-Spree | 6,1 | 6,2 | 6,2 | 6,2 | 6,3 | 6,4 | 6,4 | 6,4 | 6,3 |
| Ostprignitz-Ruppin | 4,2 | 4,1 | 4,1 | 4,1 | 4,1 | 4,1 | 3,9 | 4,0 | 3,9 |
| Potsdam-Mittelmark | 7,3 | 7,6 | 7,5 | 7,5 | 7,4 | 7,0 | 7,1 | 7,1 | 7,2 |
| Prignitz | 3,2 | 3,1 | 3,1 | 3,2 | 3,1 | 3,0 | 3,0 | 3,0 | 3,0 |
| Spree-Neiße | 4,4 | 4,3 | 4,3 | 4,2 | 4,0 | 3,5 | 3,4 | 3,4 | 3,4 |
| Teltow-Fläming | 5,2 | 5,3 | 5,5 | 5,5 | 5,7 | 5,6 | 5,5 | 5,6 | 5,8 |
| Uckermark | 5,1 | 5,0 | 4,9 | 4,9 | 4,7 | 4,5 | 4,5 | 4,4 | 4,4 |
| Land Brandenburg | 100 | 100 | 100 | 100 | 100 | 100 | 100 | 100 | 100 |
| davon | | | | | | | | | |
| Kreisfreie Städte | 27,3 | 27,3 | 27,6 | 27,4 | 27,8 | 28,8 | 28,8 | 28,8 | 28,8 |
| Landkreise | 72,7 | 72,7 | 72,4 | 72,6 | 72,2 | 71,2 | 71,2 | 71,2 | 71,2 |
| geleistete Arbeitsstunden je Erwerbstätigen in Stunden | | | | | | | | | |
| Kreisfreie Städte | | | | | | | | | |
| Brandenburg an der Havel | 1 557,0 | 1 533,9 | 1 512,5 | 1 496,8 | 1 492,9 | 1 473,5 | 1 469,8 | 1 464,9 | 1 454,9 |
| Cottbus | 1 566,3 | 1 552,6 | 1 537,7 | 1 523,3 | 1 517,6 | 1 489,2 | 1 501,0 | 1 500,1 | 1 482,8 |
| Frankfurt (Oder) | 1 572,9 | 1 526,4 | 1 494,3 | 1 474,0 | 1 469,5 | 1 462,7 | 1 464,2 | 1 464,2 | 1 447,2 |
| Potsdam | 1 573,9 | 1 545,1 | 1 533,9 | 1 516,0 | 1 505,4 | 1 482,7 | 1 489,3 | 1 499,3 | 1 481,5 |
| Landkreise | | | | | | | | | |
| Barnim | 1 569,3 | 1 550,8 | 1 535,5 | 1 509,0 | 1 487,5 | 1 469,9 | 1 464,1 | 1 483,1 | 1 472,9 |
| Dahme-Spreewald | 1 592,3 | 1 570,1 | 1 553,3 | 1 529,6 | 1 511,8 | 1 489,5 | 1 487,9 | 1 495,7 | 1 482,3 |
| Elbe-Elster | 1 546,5 | 1 545,0 | 1 531,7 | 1 498,5 | 1 484,8 | 1 476,9 | 1 479,8 | 1 491,9 | 1 470,4 |
| Havelland | 1 548,5 | 1 528,6 | 1 507,3 | 1 471,3 | 1 449,0 | 1 428,9 | 1 410,0 | 1 418,7 | 1 407,3 |
| Märkisch-Oderland | 1 570,7 | 1 550,6 | 1 529,4 | 1 513,0 | 1 490,8 | 1 474,9 | 1 453,8 | 1 456,8 | 1 451,8 |
| Oberhavel | 1 579,6 | 1 563,4 | 1 547,0 | 1 527,1 | 1 497,9 | 1 485,3 | 1 489,9 | 1 468,8 | 1 447,6 |
| Oberspreewald-Lausitz | 1 551,1 | 1 525,8 | 1 505,1 | 1 479,4 | 1 464,2 | 1 445,8 | 1 445,5 | 1 451,6 | 1 440,4 |
| Oder-Spree | 1 602,8 | 1 584,3 | 1 562,6 | 1 536,2 | 1 515,2 | 1 481,4 | 1 492,8 | 1 464,0 | 1 451,7 |
| Ostprignitz-Ruppin | 1 610,2 | 1 586,3 | 1 567,5 | 1 542,1 | 1 512,7 | 1 499,0 | 1 508,4 | 1 484,6 | 1 472,8 |
| Potsdam-Mittelmark | 1 586,9 | 1 574,9 | 1 548,8 | 1 531,4 | 1 518,3 | 1 503,8 | 1 497,0 | 1 489,5 | 1 469,6 |
| Prignitz | 1 585,9 | 1 551,1 | 1 531,6 | 1 512,2 | 1 480,0 | 1 464,4 | 1 446,4 | 1 437,0 | 1 454,3 |
| Spree-Neiße | 1 560,8 | 1 540,4 | 1 520,2 | 1 482,4 | 1 464,6 | 1 457,6 | 1 476,7 | 1 457,8 | 1 434,2 |
| Teltow-Fläming | 1 582,4 | 1 574,0 | 1 558,2 | 1 536,8 | 1 514,0 | 1 495,4 | 1 486,7 | 1 483,1 | 1 480,5 |
| Uckermark | 1 572,0 | 1 552,7 | 1 528,4 | 1 499,3 | 1 478,2 | 1 463,0 | 1 480,9 | 1 459,8 | 1 414,3 |
| Land Brandenburg | 1 574,6 | 1 554,1 | 1 535,1 | 1 512,4 | 1 495,4 | 1 477,3 | 1 477,8 | 1 475,2 | 1 460,5 |
| davon | | | | | | | | | |
| Kreisfreie Städte | 1 569,3 | 1 542,2 | 1 524,8 | 1 507,6 | 1 500,5 | 1 479,9 | 1 485,8 | 1 489,2 | 1 472,7 |
| Landkreise | 1 576,6 | 1 558,6 | 1 539,1 | 1 514,2 | 1 493,5 | 1 476,2 | 1 474,6 | 1 469,6 | 1 455,6 |

**3 Standardarbeitsvolumen der Erwerbstätigen in den kreisfreien Städten und Landkreisen Brandenburgs
1999 bis 2007 nach Wirtschaftsbereichen**

| Kreisfreie Städte Landkreise | Geleistete Arbeitsstunden der Erwerbstätigen | | | | | | | | |
|--|--|--------------|--------------|--------------|--------------|--------------|--------------|--------------|--------------|
| | 1999 | 2000 | 2001 | 2002 | 2003 | 2004 | 2005 | 2006 | 2007 |
| Handel, Gastgewerbe und Verkehr | | | | | | | | | |
| Millionen Stunden | | | | | | | | | |
| Kreisfreie Städte | | | | | | | | | |
| Brandenburg an der Havel | 11,4 | 11,4 | 11,2 | 10,5 | 10,3 | 11,1 | 10,7 | 10,7 | 10,9 |
| Cottbus | 26,0 | 24,8 | 23,8 | 22,2 | 21,6 | 23,1 | 22,3 | 21,6 | 21,2 |
| Frankfurt (Oder) | 14,3 | 14,1 | 13,5 | 12,9 | 12,0 | 11,4 | 10,7 | 10,3 | 10,4 |
| Potsdam | 27,3 | 28,0 | 28,6 | 26,8 | 24,7 | 25,1 | 25,8 | 26,1 | 26,3 |
| Landkreise | | | | | | | | | |
| Barnim | 26,4 | 26,7 | 26,3 | 25,1 | 24,5 | 24,7 | 24,3 | 24,0 | 24,0 |
| Dahme-Spreewald | 34,5 | 35,3 | 33,8 | 31,4 | 30,6 | 30,8 | 31,4 | 31,6 | 32,6 |
| Elbe-Elster | 18,6 | 18,4 | 17,6 | 16,4 | 15,8 | 15,6 | 15,0 | 14,5 | 14,1 |
| Havelland | 20,4 | 20,8 | 21,5 | 20,5 | 19,6 | 19,9 | 19,9 | 19,9 | 20,2 |
| Märkisch-Oderland | 28,4 | 28,3 | 26,7 | 25,8 | 25,2 | 25,3 | 24,5 | 23,4 | 23,7 |
| Oberhavel | 23,8 | 24,0 | 23,7 | 23,8 | 23,4 | 23,9 | 23,6 | 24,4 | 25,4 |
| Oberspreewald-Lausitz | 19,5 | 19,5 | 19,2 | 18,0 | 17,4 | 18,0 | 17,7 | 17,3 | 16,4 |
| Oder-Spree | 25,3 | 25,8 | 25,0 | 24,0 | 23,4 | 25,6 | 26,5 | 26,0 | 26,3 |
| Ostprignitz-Ruppin | 16,7 | 16,5 | 16,1 | 15,7 | 15,2 | 15,3 | 15,2 | 15,0 | 15,1 |
| Potsdam-Mittelmark | 34,9 | 36,8 | 35,8 | 34,6 | 33,8 | 33,2 | 33,8 | 34,4 | 34,6 |
| Prignitz | 14,4 | 14,3 | 14,1 | 13,9 | 13,6 | 13,5 | 13,7 | 13,0 | 13,1 |
| Spree-Neiße | 21,5 | 21,4 | 20,4 | 18,8 | 17,9 | 15,2 | 15,0 | 14,7 | 14,3 |
| Teltow-Fläming | 25,5 | 27,0 | 27,6 | 27,3 | 27,3 | 27,8 | 27,1 | 27,7 | 29,7 |
| Uckermark | 20,2 | 20,1 | 19,6 | 19,0 | 18,5 | 18,3 | 18,0 | 17,3 | 17,4 |
| Land Brandenburg | 409,0 | 413,2 | 404,5 | 386,7 | 375,0 | 377,6 | 375,0 | 371,9 | 375,9 |
| davon | | | | | | | | | |
| Kreisfreie Städte | 79,0 | 78,3 | 77,2 | 72,5 | 68,6 | 70,6 | 69,5 | 68,7 | 68,7 |
| Landkreise | 330,0 | 334,9 | 327,3 | 314,2 | 306,4 | 307,0 | 305,6 | 303,2 | 307,1 |
| Veränderung gegenüber dem Vorjahr in Prozent | | | | | | | | | |
| Kreisfreie Städte | | | | | | | | | |
| Brandenburg an der Havel | • | 0,3 | - 1,7 | - 6,2 | - 2,1 | 7,2 | - 3,5 | 0,7 | 1,4 |
| Cottbus | • | - 4,7 | - 3,9 | - 6,7 | - 2,6 | 6,5 | - 3,3 | - 3,2 | - 2,0 |
| Frankfurt (Oder) | • | - 1,4 | - 4,4 | - 4,4 | - 7,2 | - 5,2 | - 6,1 | - 3,3 | 1,1 |
| Potsdam | • | 2,7 | 2,2 | - 6,1 | - 8,1 | 2,0 | 2,7 | 1,1 | 0,6 |
| Landkreise | | | | | | | | | |
| Barnim | • | 1,2 | - 1,7 | - 4,3 | - 2,5 | 0,8 | - 1,5 | - 1,5 | 0,1 |
| Dahme-Spreewald | • | 2,3 | - 4,2 | - 7,1 | - 2,5 | 0,7 | 1,8 | 0,8 | 3,1 |
| Elbe-Elster | • | - 1,2 | - 4,5 | - 6,8 | - 3,5 | - 1,1 | - 3,8 | - 3,3 | - 3,0 |
| Havelland | • | 1,9 | 3,4 | - 4,6 | - 4,4 | 1,6 | 0,1 | - 0,2 | 1,8 |
| Märkisch-Oderland | • | - 0,3 | - 5,6 | - 3,4 | - 2,4 | 0,2 | - 3,1 | - 4,1 | 1,2 |
| Oberhavel | • | 0,9 | - 1,4 | 0,4 | - 1,6 | 2,2 | - 1,0 | 3,0 | 4,4 |
| Oberspreewald-Lausitz | • | - 0,2 | - 1,5 | - 6,2 | - 3,1 | 3,2 | - 1,8 | - 2,2 | - 4,8 |
| Oder-Spree | • | 2,1 | - 3,0 | - 4,0 | - 2,4 | 9,2 | 3,4 | - 1,8 | 1,3 |
| Ostprignitz-Ruppin | • | - 1,3 | - 2,3 | - 2,4 | - 3,2 | 0,2 | - 0,4 | - 1,0 | 0,3 |
| Potsdam-Mittelmark | • | 5,6 | - 2,8 | - 3,5 | - 2,1 | - 2,0 | 1,9 | 1,8 | 0,7 |
| Prignitz | • | - 0,6 | - 1,6 | - 1,2 | - 2,0 | - 0,9 | 1,1 | - 4,8 | 0,9 |
| Spree-Neiße | • | - 0,1 | - 4,6 | - 7,9 | - 4,7 | - 15,1 | - 1,8 | - 2,0 | - 2,2 |
| Teltow-Fläming | • | 5,9 | 2,1 | - 1,2 | 0,2 | 1,7 | - 2,3 | 2,2 | 7,1 |
| Uckermark | • | - 0,5 | - 2,3 | - 3,4 | - 2,5 | - 1,3 | - 1,6 | - 3,7 | 0,7 |
| Land Brandenburg | • | 1,0 | - 2,1 | - 4,4 | - 3,0 | 0,7 | - 0,7 | - 0,8 | 1,1 |
| davon | | | | | | | | | |
| Kreisfreie Städte | • | - 0,8 | - 1,5 | - 6,0 | - 5,4 | 2,9 | - 1,6 | - 1,0 | 0,0 |
| Landkreise | • | 1,5 | - 2,3 | - 4,0 | - 2,5 | 0,2 | - 0,4 | - 0,8 | 1,3 |

3 Standardarbeitsvolumen der Erwerbstätigen in den kreisfreien Städten und Landkreisen Brandenburgs 1999 bis 2007 nach Wirtschaftsbereichen

| Kreisfreie Städte Landkreise | Geleistete Arbeitsstunden der Erwerbstätigen | | | | | | | | |
|--|--|----------------|----------------|----------------|----------------|----------------|----------------|----------------|----------------|
| | 1999 | 2000 | 2001 | 2002 | 2003 | 2004 | 2005 | 2006 | 2007 |
| Anteil am Land Brandenburg in Prozent | | | | | | | | | |
| Kreisfreie Städte | | | | | | | | | |
| Brandenburg an der Havel | 2,8 | 2,8 | 2,8 | 2,7 | 2,8 | 2,9 | 2,8 | 2,9 | 2,9 |
| Cottbus | 6,4 | 6,0 | 5,9 | 5,7 | 5,8 | 6,1 | 5,9 | 5,8 | 5,6 |
| Frankfurt (Oder) | 3,5 | 3,4 | 3,3 | 3,3 | 3,2 | 3,0 | 2,8 | 2,8 | 2,8 |
| Potsdam | 6,7 | 6,8 | 7,1 | 6,9 | 6,6 | 6,7 | 6,9 | 7,0 | 7,0 |
| Landkreise | | | | | | | | | |
| Barnim | 6,5 | 6,5 | 6,5 | 6,5 | 6,5 | 6,5 | 6,5 | 6,4 | 6,4 |
| Dahme-Spreewald | 8,4 | 8,5 | 8,4 | 8,1 | 8,2 | 8,2 | 8,4 | 8,5 | 8,7 |
| Elbe-Elster | 4,6 | 4,5 | 4,3 | 4,2 | 4,2 | 4,1 | 4,0 | 3,9 | 3,8 |
| Havelland | 5,0 | 5,0 | 5,3 | 5,3 | 5,2 | 5,3 | 5,3 | 5,3 | 5,4 |
| Märkisch-Oderland | 6,9 | 6,9 | 6,6 | 6,7 | 6,7 | 6,7 | 6,5 | 6,3 | 6,3 |
| Oberhavel | 5,8 | 5,8 | 5,8 | 6,1 | 6,2 | 6,3 | 6,3 | 6,5 | 6,8 |
| Oberspreewald-Lausitz | 4,8 | 4,7 | 4,7 | 4,6 | 4,6 | 4,8 | 4,7 | 4,6 | 4,4 |
| Oder-Spree | 6,2 | 6,2 | 6,2 | 6,2 | 6,3 | 6,8 | 7,1 | 7,0 | 7,0 |
| Ostprignitz-Ruppin | 4,1 | 4,0 | 4,0 | 4,1 | 4,1 | 4,0 | 4,1 | 4,0 | 4,0 |
| Potsdam-Mittelmark | 8,5 | 8,9 | 8,8 | 8,9 | 9,0 | 8,8 | 9,0 | 9,2 | 9,2 |
| Prignitz | 3,5 | 3,5 | 3,5 | 3,6 | 3,6 | 3,6 | 3,6 | 3,5 | 3,5 |
| Spree-Neiße | 5,2 | 5,2 | 5,1 | 4,9 | 4,8 | 4,0 | 4,0 | 3,9 | 3,8 |
| Teltow-Fläming | 6,2 | 6,5 | 6,8 | 7,1 | 7,3 | 7,4 | 7,2 | 7,5 | 7,9 |
| Uckermark | 4,9 | 4,9 | 4,9 | 4,9 | 4,9 | 4,8 | 4,8 | 4,7 | 4,6 |
| Land Brandenburg | 100 | 100 | 100 | 100 | 100 | 100 | 100 | 100 | 100 |
| davon | | | | | | | | | |
| Kreisfreie Städte | 19,3 | 19,0 | 19,1 | 18,8 | 18,3 | 18,7 | 18,5 | 18,5 | 18,3 |
| Landkreise | 80,7 | 81,0 | 80,9 | 81,2 | 81,7 | 81,3 | 81,5 | 81,5 | 81,7 |
| geleistete Arbeitsstunden je Erwerbstätigen in Stunden | | | | | | | | | |
| Kreisfreie Städte | | | | | | | | | |
| Brandenburg an der Havel | 1 580,4 | 1 570,1 | 1 545,3 | 1 499,2 | 1 476,8 | 1 448,7 | 1 453,5 | 1 453,7 | 1 445,7 |
| Cottbus | 1 526,0 | 1 520,3 | 1 502,6 | 1 471,6 | 1 452,6 | 1 420,6 | 1 423,4 | 1 399,0 | 1 386,7 |
| Frankfurt (Oder) | 1 569,3 | 1 479,2 | 1 425,5 | 1 386,0 | 1 353,6 | 1 346,4 | 1 333,8 | 1 309,2 | 1 307,7 |
| Potsdam | 1 569,0 | 1 577,2 | 1 560,2 | 1 529,3 | 1 498,7 | 1 487,4 | 1 477,3 | 1 471,4 | 1 478,5 |
| Landkreise | | | | | | | | | |
| Barnim | 1 609,0 | 1 595,2 | 1 576,0 | 1 533,0 | 1 499,6 | 1 484,7 | 1 483,3 | 1 477,7 | 1 458,8 |
| Dahme-Spreewald | 1 617,4 | 1 601,6 | 1 582,1 | 1 547,3 | 1 526,5 | 1 511,5 | 1 512,6 | 1 500,6 | 1 500,7 |
| Elbe-Elster | 1 617,3 | 1 609,6 | 1 587,5 | 1 536,2 | 1 510,5 | 1 493,9 | 1 503,7 | 1 493,0 | 1 465,4 |
| Havelland | 1 571,4 | 1 549,3 | 1 528,4 | 1 482,6 | 1 443,0 | 1 427,3 | 1 431,5 | 1 428,9 | 1 421,6 |
| Märkisch-Oderland | 1 609,8 | 1 592,0 | 1 560,0 | 1 528,3 | 1 492,7 | 1 481,7 | 1 484,0 | 1 462,8 | 1 459,0 |
| Oberhavel | 1 621,9 | 1 601,8 | 1 569,6 | 1 542,7 | 1 500,2 | 1 488,3 | 1 487,3 | 1 481,8 | 1 475,6 |
| Oberspreewald-Lausitz | 1 599,1 | 1 572,8 | 1 540,3 | 1 478,1 | 1 444,8 | 1 447,7 | 1 458,4 | 1 452,5 | 1 440,3 |
| Oder-Spree | 1 617,4 | 1 602,6 | 1 577,7 | 1 521,1 | 1 488,9 | 1 450,9 | 1 463,4 | 1 445,0 | 1 438,4 |
| Ostprignitz-Ruppin | 1 644,4 | 1 624,2 | 1 586,3 | 1 549,0 | 1 507,4 | 1 496,3 | 1 502,1 | 1 495,0 | 1 484,7 |
| Potsdam-Mittelmark | 1 630,3 | 1 620,6 | 1 593,1 | 1 563,2 | 1 535,1 | 1 533,4 | 1 532,9 | 1 527,2 | 1 516,9 |
| Prignitz | 1 656,8 | 1 632,9 | 1 612,1 | 1 569,4 | 1 537,0 | 1 525,1 | 1 536,9 | 1 521,4 | 1 522,8 |
| Spree-Neiße | 1 600,2 | 1 579,8 | 1 555,0 | 1 499,4 | 1 468,6 | 1 461,0 | 1 468,9 | 1 462,2 | 1 447,9 |
| Teltow-Fläming | 1 617,3 | 1 620,1 | 1 604,6 | 1 567,5 | 1 537,9 | 1 523,7 | 1 510,0 | 1 505,1 | 1 508,9 |
| Uckermark | 1 587,6 | 1 574,3 | 1 551,8 | 1 508,4 | 1 466,3 | 1 452,7 | 1 467,9 | 1 435,9 | 1 429,8 |
| Land Brandenburg | 1 602,3 | 1 587,1 | 1 562,1 | 1 522,2 | 1 491,1 | 1 476,7 | 1 479,2 | 1 468,1 | 1 461,8 |
| davon | | | | | | | | | |
| Kreisfreie Städte | 1 556,2 | 1 539,6 | 1 515,1 | 1 479,9 | 1 453,7 | 1 435,2 | 1 432,6 | 1 419,3 | 1 416,5 |
| Landkreise | 1 613,8 | 1 598,6 | 1 573,7 | 1 532,3 | 1 499,7 | 1 486,5 | 1 490,2 | 1 479,7 | 1 472,3 |

3 Standardarbeitsvolumen der Erwerbstätigen in den kreisfreien Städten und Landkreisen Brandenburgs 1999 bis 2007 nach Wirtschaftsbereichen

| Kreisfreie Städte Landkreise | Geleistete Arbeitsstunden der Erwerbstätigen | | | | | | | | |
|---|--|--------------|--------------|--------------|--------------|--------------|--------------|--------------|--------------|
| | 1999 | 2000 | 2001 | 2002 | 2003 | 2004 | 2005 | 2006 | 2007 |
| Finanzierung, Vermietung und Unternehmensdienstleister | | | | | | | | | |
| Millionen Stunden | | | | | | | | | |
| Kreisfreie Städte | | | | | | | | | |
| Brandenburg an der Havel | 6,8 | 6,6 | 6,6 | 6,6 | 6,8 | 7,0 | 7,0 | 7,7 | 8,5 |
| Cottbus | 15,4 | 15,5 | 15,3 | 14,9 | 15,1 | 17,0 | 17,4 | 18,5 | 18,7 |
| Frankfurt (Oder) | 9,1 | 9,2 | 9,4 | 9,4 | 9,4 | 9,1 | 9,5 | 9,8 | 10,5 |
| Potsdam | 24,8 | 25,9 | 26,2 | 26,3 | 28,7 | 31,9 | 32,6 | 34,7 | 36,4 |
| Landkreise | | | | | | | | | |
| Barnim | 9,8 | 9,8 | 10,0 | 10,4 | 10,4 | 10,5 | 10,9 | 11,3 | 11,4 |
| Dahme-Spreewald | 9,9 | 9,1 | 8,5 | 9,1 | 9,6 | 10,3 | 12,4 | 12,9 | 13,2 |
| Elbe-Elster | 6,8 | 6,5 | 6,5 | 6,7 | 7,1 | 6,8 | 6,5 | 6,5 | 6,4 |
| Havelland | 7,3 | 7,4 | 7,0 | 7,6 | 7,8 | 8,0 | 7,8 | 8,1 | 8,1 |
| Märkisch-Oderland | 10,6 | 11,1 | 10,9 | 11,0 | 11,3 | 11,6 | 11,3 | 11,3 | 11,7 |
| Oberhavel | 12,4 | 12,0 | 12,0 | 12,6 | 13,0 | 13,4 | 13,1 | 13,7 | 14,6 |
| Oberspreewald-Lausitz | 8,1 | 8,2 | 8,4 | 8,3 | 8,5 | 8,5 | 8,2 | 9,4 | 10,2 |
| Oder-Spree | 10,9 | 11,2 | 11,3 | 11,5 | 12,0 | 12,2 | 11,8 | 12,2 | 12,9 |
| Ostprignitz-Ruppin | 6,4 | 6,3 | 6,2 | 6,4 | 6,7 | 6,8 | 7,1 | 7,2 | 7,9 |
| Potsdam-Mittelmark | 13,3 | 13,4 | 13,9 | 14,4 | 14,8 | 13,7 | 13,8 | 13,9 | 14,7 |
| Prignitz | 5,3 | 5,1 | 5,3 | 5,6 | 5,6 | 5,6 | 5,4 | 5,8 | 6,2 |
| Spree-Neiße | 8,2 | 7,5 | 7,5 | 6,9 | 6,3 | 5,1 | 4,9 | 5,2 | 6,0 |
| Teltow-Fläming | 8,9 | 9,2 | 9,7 | 9,8 | 10,2 | 10,5 | 10,4 | 11,2 | 11,8 |
| Uckermark | 8,8 | 8,5 | 8,1 | 8,2 | 8,3 | 8,2 | 8,0 | 7,9 | 8,0 |
| Land Brandenburg | 182,8 | 182,6 | 182,8 | 185,6 | 191,4 | 196,3 | 198,1 | 207,4 | 217,3 |
| davon | | | | | | | | | |
| Kreisfreie Städte | 56,1 | 57,2 | 57,5 | 57,2 | 59,9 | 65,1 | 66,5 | 70,6 | 74,2 |
| Landkreise | 126,7 | 125,5 | 125,3 | 128,4 | 131,5 | 131,2 | 131,5 | 136,7 | 143,1 |
| Veränderung gegenüber dem Vorjahr in Prozent | | | | | | | | | |
| Kreisfreie Städte | | | | | | | | | |
| Brandenburg an der Havel | • | -2,4 | 0,0 | -0,1 | 2,6 | 3,7 | 0,0 | 9,2 | 11,0 |
| Cottbus | • | 0,5 | -1,1 | -2,9 | 1,1 | 12,9 | 2,6 | 6,1 | 1,1 |
| Frankfurt (Oder) | • | 0,3 | 2,8 | -0,2 | -0,2 | -2,5 | 3,4 | 3,2 | 7,9 |
| Potsdam | • | 4,5 | 1,1 | 0,4 | 9,3 | 11,2 | 2,1 | 6,5 | 5,0 |
| Landkreise | | | | | | | | | |
| Barnim | • | -0,0 | 2,1 | 3,8 | 0,3 | 0,7 | 3,5 | 4,0 | 1,1 |
| Dahme-Spreewald | • | -7,6 | -6,9 | 7,1 | 5,3 | 7,5 | 20,8 | 3,5 | 2,8 |
| Elbe-Elster | • | -4,0 | 0,3 | 2,7 | 5,0 | -3,0 | -5,3 | 0,6 | -1,8 |
| Havelland | • | 1,2 | -6,0 | 8,4 | 2,9 | 2,8 | -2,0 | 3,7 | -0,1 |
| Märkisch-Oderland | • | 4,7 | -2,1 | 0,7 | 2,4 | 2,9 | -2,7 | 0,7 | 3,0 |
| Oberhavel | • | -3,3 | 0,2 | 4,9 | 3,2 | 3,3 | -2,2 | 4,3 | 6,4 |
| Oberspreewald-Lausitz | • | 1,2 | 1,6 | -0,4 | 1,5 | -0,3 | -2,8 | 14,4 | 8,6 |
| Oder-Spree | • | 2,7 | 1,3 | 1,4 | 5,2 | 0,9 | -3,2 | 4,0 | 5,0 |
| Ostprignitz-Ruppin | • | -2,0 | -1,4 | 4,1 | 3,4 | 2,2 | 3,7 | 2,2 | 8,8 |
| Potsdam-Mittelmark | • | 0,2 | 4,2 | 3,7 | 2,3 | -7,4 | 1,0 | 0,6 | 5,9 |
| Prignitz | • | -2,4 | 2,6 | 5,1 | 0,8 | -0,2 | -3,7 | 7,3 | 8,1 |
| Spree-Neiße | • | -8,4 | -0,4 | -7,7 | -8,5 | -20,0 | -2,8 | 6,3 | 14,3 |
| Teltow-Fläming | • | 4,2 | 4,7 | 1,0 | 4,5 | 3,3 | -1,4 | 7,7 | 5,2 |
| Uckermark | • | -2,9 | -4,8 | 0,6 | 1,5 | -0,6 | -3,5 | -1,0 | 2,2 |
| Land Brandenburg | • | -0,1 | 0,1 | 1,5 | 3,1 | 2,6 | 0,9 | 4,7 | 4,8 |
| davon | | | | | | | | | |
| Kreisfreie Städte | • | 1,9 | 0,7 | -0,6 | 4,8 | 8,6 | 2,2 | 6,2 | 5,0 |
| Landkreise | • | -1,0 | -0,1 | 2,5 | 2,4 | -0,2 | 0,3 | 3,9 | 4,7 |

3 Standardarbeitsvolumen der Erwerbstätigen in den kreisfreien Städten und Landkreisen Brandenburgs 1999 bis 2007 nach Wirtschaftsbereichen

| Kreisfreie Städte Landkreise | Geleistete Arbeitsstunden der Erwerbstätigen | | | | | | | | |
|--|--|----------------|----------------|----------------|----------------|----------------|----------------|----------------|----------------|
| | 1999 | 2000 | 2001 | 2002 | 2003 | 2004 | 2005 | 2006 | 2007 |
| Anteil am Land Brandenburg in Prozent | | | | | | | | | |
| Kreisfreie Städte | | | | | | | | | |
| Brandenburg an der Havel | 3,7 | 3,6 | 3,6 | 3,6 | 3,5 | 3,6 | 3,6 | 3,7 | 3,9 |
| Cottbus | 8,4 | 8,5 | 8,4 | 8,0 | 7,9 | 8,7 | 8,8 | 8,9 | 8,6 |
| Frankfurt (Oder) | 5,0 | 5,0 | 5,1 | 5,1 | 4,9 | 4,7 | 4,8 | 4,7 | 4,8 |
| Potsdam | 13,5 | 14,2 | 14,3 | 14,2 | 15,0 | 16,3 | 16,5 | 16,7 | 16,8 |
| Landkreise | | | | | | | | | |
| Barnim | 5,4 | 5,4 | 5,5 | 5,6 | 5,4 | 5,3 | 5,5 | 5,5 | 5,3 |
| Dahme-Spreewald | 5,4 | 5,0 | 4,6 | 4,9 | 5,0 | 5,2 | 6,3 | 6,2 | 6,1 |
| Elbe-Elster | 3,7 | 3,6 | 3,6 | 3,6 | 3,7 | 3,5 | 3,3 | 3,1 | 2,9 |
| Havelland | 4,0 | 4,1 | 3,8 | 4,1 | 4,1 | 4,1 | 4,0 | 3,9 | 3,7 |
| Märkisch-Oderland | 5,8 | 6,1 | 6,0 | 5,9 | 5,9 | 5,9 | 5,7 | 5,5 | 5,4 |
| Oberhavel | 6,8 | 6,6 | 6,6 | 6,8 | 6,8 | 6,8 | 6,6 | 6,6 | 6,7 |
| Oberspreewald-Lausitz | 4,5 | 4,5 | 4,6 | 4,5 | 4,4 | 4,3 | 4,1 | 4,5 | 4,7 |
| Oder-Spree | 5,9 | 6,1 | 6,2 | 6,2 | 6,3 | 6,2 | 5,9 | 5,9 | 5,9 |
| Ostprignitz-Ruppin | 3,5 | 3,4 | 3,4 | 3,5 | 3,5 | 3,5 | 3,6 | 3,5 | 3,6 |
| Potsdam-Mittelmark | 7,3 | 7,3 | 7,6 | 7,8 | 7,7 | 7,0 | 7,0 | 6,7 | 6,8 |
| Prignitz | 2,9 | 2,8 | 2,9 | 3,0 | 2,9 | 2,8 | 2,7 | 2,8 | 2,9 |
| Spree-Neiße | 4,5 | 4,1 | 4,1 | 3,7 | 3,3 | 2,6 | 2,5 | 2,5 | 2,8 |
| Teltow-Fläming | 4,8 | 5,1 | 5,3 | 5,3 | 5,3 | 5,4 | 5,2 | 5,4 | 5,4 |
| Uckermark | 4,8 | 4,7 | 4,4 | 4,4 | 4,3 | 4,2 | 4,0 | 3,8 | 3,7 |
| Land Brandenburg | 100 | 100 | 100 | 100 | 100 | 100 | 100 | 100 | 100 |
| davon | | | | | | | | | |
| Kreisfreie Städte | 30,7 | 31,3 | 31,5 | 30,8 | 31,3 | 33,2 | 33,6 | 34,1 | 34,1 |
| Landkreise | 69,3 | 68,7 | 68,5 | 69,2 | 68,7 | 66,8 | 66,4 | 65,9 | 65,9 |
| geleistete Arbeitsstunden je Erwerbstätigen in Stunden | | | | | | | | | |
| Kreisfreie Städte | | | | | | | | | |
| Brandenburg an der Havel | 1 568,8 | 1 536,2 | 1 512,1 | 1 497,5 | 1 489,6 | 1 454,1 | 1 456,5 | 1 468,8 | 1 473,2 |
| Cottbus | 1 622,7 | 1 594,5 | 1 542,0 | 1 521,3 | 1 518,4 | 1 454,3 | 1 463,0 | 1 482,1 | 1 484,4 |
| Frankfurt (Oder) | 1 580,1 | 1 523,4 | 1 443,7 | 1 425,3 | 1 423,0 | 1 397,8 | 1 391,7 | 1 382,9 | 1 376,8 |
| Potsdam | 1 576,5 | 1 566,2 | 1 542,1 | 1 537,5 | 1 528,5 | 1 483,0 | 1 473,5 | 1 500,3 | 1 526,9 |
| Landkreise | | | | | | | | | |
| Barnim | 1 627,1 | 1 549,6 | 1 518,8 | 1 495,7 | 1 482,5 | 1 431,0 | 1 445,4 | 1 447,3 | 1 456,8 |
| Dahme-Spreewald | 1 626,2 | 1 609,5 | 1 574,1 | 1 563,0 | 1 535,3 | 1 488,3 | 1 487,6 | 1 501,7 | 1 499,1 |
| Elbe-Elster | 1 582,9 | 1 591,0 | 1 561,7 | 1 537,7 | 1 535,1 | 1 515,6 | 1 531,0 | 1 526,8 | 1 512,0 |
| Havelland | 1 560,0 | 1 560,4 | 1 532,2 | 1 460,8 | 1 475,7 | 1 447,4 | 1 477,5 | 1 494,1 | 1 488,8 |
| Märkisch-Oderland | 1 614,6 | 1 605,1 | 1 588,7 | 1 570,0 | 1 546,9 | 1 506,4 | 1 479,9 | 1 463,5 | 1 472,2 |
| Oberhavel | 1 557,7 | 1 554,6 | 1 550,7 | 1 533,7 | 1 509,0 | 1 484,2 | 1 471,5 | 1 460,0 | 1 450,6 |
| Oberspreewald-Lausitz | 1 504,9 | 1 458,0 | 1 463,9 | 1 448,9 | 1 438,1 | 1 387,3 | 1 401,2 | 1 438,2 | 1 443,6 |
| Oder-Spree | 1 646,7 | 1 612,3 | 1 592,5 | 1 584,5 | 1 568,7 | 1 506,7 | 1 513,1 | 1 529,4 | 1 518,7 |
| Ostprignitz-Ruppin | 1 673,7 | 1 634,3 | 1 581,5 | 1 560,8 | 1 495,6 | 1 455,2 | 1 472,1 | 1 497,9 | 1 505,9 |
| Potsdam-Mittelmark | 1 617,8 | 1 599,7 | 1 573,9 | 1 568,9 | 1 575,3 | 1 529,9 | 1 515,8 | 1 517,6 | 1 485,4 |
| Prignitz | 1 596,8 | 1 534,1 | 1 510,4 | 1 518,3 | 1 476,1 | 1 441,1 | 1 445,9 | 1 468,7 | 1 459,0 |
| Spree-Neiße | 1 505,5 | 1 465,4 | 1 437,4 | 1 396,0 | 1 427,7 | 1 442,6 | 1 459,6 | 1 445,4 | 1 439,6 |
| Teltow-Fläming | 1 590,9 | 1 579,7 | 1 566,1 | 1 549,0 | 1 525,2 | 1 478,1 | 1 475,9 | 1 485,1 | 1 490,5 |
| Uckermark | 1 631,5 | 1 597,0 | 1 555,0 | 1 523,5 | 1 513,8 | 1 468,0 | 1 486,4 | 1 479,3 | 1 473,9 |
| Land Brandenburg | 1 593,3 | 1 567,5 | 1 538,5 | 1 521,3 | 1 511,0 | 1 469,8 | 1 470,8 | 1 480,4 | 1 481,4 |
| davon | | | | | | | | | |
| Kreisfreie Städte | 1 588,6 | 1 563,2 | 1 521,6 | 1 509,1 | 1 504,1 | 1 459,8 | 1 456,8 | 1 474,8 | 1 486,9 |
| Landkreise | 1 595,4 | 1 569,5 | 1 546,4 | 1 526,8 | 1 514,2 | 1 474,8 | 1 478,0 | 1 483,4 | 1 478,6 |

3 Standardarbeitsvolumen der Erwerbstätigen in den kreisfreien Städten und Landkreisen Brandenburgs 1999 bis 2007 nach Wirtschaftsbereichen

| Kreisfreie Städte Landkreise | Geleistete Arbeitsstunden der Erwerbstätigen | | | | | | | | |
|--|--|--------------|--------------|--------------|--------------|--------------|--------------|--------------|--------------|
| | 1999 | 2000 | 2001 | 2002 | 2003 | 2004 | 2005 | 2006 | 2007 |
| Öffentliche und private Dienstleister | | | | | | | | | |
| Millionen Stunden | | | | | | | | | |
| Kreisfreie Städte | | | | | | | | | |
| Brandenburg an der Havel | 21,9 | 21,0 | 21,1 | 21,4 | 22,8 | 22,5 | 21,7 | 21,4 | 20,7 |
| Cottbus | 48,4 | 47,8 | 48,4 | 47,5 | 48,2 | 49,4 | 48,3 | 47,2 | 45,2 |
| Frankfurt (Oder) | 35,5 | 35,3 | 34,9 | 33,9 | 33,5 | 34,2 | 33,7 | 33,1 | 31,8 |
| Potsdam | 70,3 | 71,1 | 72,1 | 71,3 | 71,7 | 75,4 | 76,6 | 77,1 | 79,0 |
| Landkreise | | | | | | | | | |
| Barnim | 34,6 | 34,0 | 34,1 | 32,6 | 32,6 | 32,9 | 33,2 | 33,5 | 33,3 |
| Dahme-Spreewald | 24,9 | 25,4 | 26,4 | 26,5 | 26,6 | 26,4 | 27,3 | 28,9 | 28,6 |
| Elbe-Elster | 22,0 | 22,2 | 20,0 | 20,0 | 20,5 | 19,6 | 21,8 | 20,8 | 19,6 |
| Havelland | 21,0 | 21,1 | 20,8 | 20,6 | 20,2 | 19,8 | 19,5 | 19,4 | 18,8 |
| Märkisch-Oderland | 34,5 | 33,0 | 33,1 | 33,4 | 32,5 | 32,6 | 33,0 | 32,6 | 32,0 |
| Oberhavel | 26,6 | 28,3 | 28,1 | 27,5 | 27,7 | 28,3 | 28,6 | 28,8 | 28,4 |
| Oberspreewald-Lausitz | 23,1 | 21,8 | 22,2 | 21,5 | 20,4 | 20,6 | 20,7 | 20,5 | 19,8 |
| Oder-Spree | 33,0 | 33,9 | 33,7 | 33,6 | 33,1 | 33,0 | 32,5 | 32,3 | 31,2 |
| Ostprignitz-Ruppin | 24,9 | 23,6 | 24,1 | 23,8 | 23,1 | 22,6 | 21,1 | 21,4 | 20,7 |
| Potsdam-Mittelmark | 35,0 | 36,2 | 34,5 | 34,2 | 32,9 | 29,9 | 30,4 | 29,9 | 30,1 |
| Prignitz | 16,3 | 15,8 | 15,9 | 16,0 | 14,5 | 14,2 | 13,7 | 14,0 | 13,7 |
| Spree-Neiße | 20,2 | 20,0 | 20,8 | 20,4 | 19,2 | 17,9 | 17,8 | 17,6 | 16,9 |
| Teltow-Fläming | 25,0 | 24,2 | 24,4 | 24,2 | 24,4 | 23,7 | 23,2 | 23,0 | 22,6 |
| Uckermark | 28,6 | 28,0 | 27,0 | 26,7 | 24,4 | 23,3 | 23,7 | 23,8 | 23,9 |
| Land Brandenburg | 545,7 | 542,7 | 541,4 | 535,1 | 528,2 | 526,3 | 526,8 | 525,3 | 516,5 |
| davon | | | | | | | | | |
| Kreisfreie Städte | 176,0 | 175,2 | 176,5 | 174,1 | 176,2 | 181,5 | 180,3 | 178,9 | 176,8 |
| Landkreise | 369,7 | 367,4 | 365,0 | 361,0 | 352,0 | 344,8 | 346,5 | 346,4 | 339,7 |
| Veränderung gegenüber dem Vorjahr in Prozent | | | | | | | | | |
| Kreisfreie Städte | | | | | | | | | |
| Brandenburg an der Havel | • | - 3,9 | 0,5 | 1,5 | 6,4 | - 1,3 | - 3,7 | - 1,1 | - 3,3 |
| Cottbus | • | - 1,1 | 1,1 | - 1,8 | 1,4 | 2,6 | - 2,3 | - 2,2 | - 4,3 |
| Frankfurt (Oder) | • | - 0,5 | - 1,1 | - 2,8 | - 1,3 | 2,2 | - 1,5 | - 1,7 | - 4,0 |
| Potsdam | • | 1,2 | 1,3 | - 1,1 | 0,6 | 5,1 | 1,6 | 0,7 | 2,5 |
| Landkreise | | | | | | | | | |
| Barnim | • | - 2,0 | 0,3 | - 4,1 | - 0,2 | 1,1 | 0,8 | 0,8 | - 0,5 |
| Dahme-Spreewald | • | 2,1 | 4,0 | 0,4 | 0,2 | - 0,8 | 3,5 | 5,8 | - 0,8 |
| Elbe-Elster | • | 0,8 | - 9,9 | - 0,0 | 2,6 | - 4,6 | 11,4 | - 4,3 | - 6,1 |
| Havelland | • | 0,4 | - 1,4 | - 1,0 | - 1,9 | - 1,7 | - 1,6 | - 0,6 | - 2,9 |
| Märkisch-Oderland | • | - 4,3 | 0,3 | 0,9 | - 2,9 | 0,6 | 1,0 | - 1,2 | - 1,6 |
| Oberhavel | • | 6,7 | - 0,7 | - 2,2 | 0,5 | 2,3 | 1,2 | 0,5 | - 1,4 |
| Oberspreewald-Lausitz | • | - 5,6 | 1,6 | - 2,9 | - 5,1 | 1,0 | 0,3 | - 1,1 | - 3,1 |
| Oder-Spree | • | 2,6 | - 0,6 | - 0,3 | - 1,4 | - 0,4 | - 1,5 | - 0,6 | - 3,3 |
| Ostprignitz-Ruppin | • | - 5,1 | 2,0 | - 1,2 | - 3,0 | - 2,2 | - 6,3 | 1,2 | - 3,2 |
| Potsdam-Mittelmark | • | 3,2 | - 4,7 | - 0,8 | - 3,7 | - 9,3 | 1,8 | - 1,6 | 0,7 |
| Prignitz | • | - 2,9 | 0,4 | 0,6 | - 9,4 | - 1,8 | - 3,6 | 2,2 | - 2,2 |
| Spree-Neiße | • | - 1,1 | 4,1 | - 2,0 | - 5,8 | - 6,7 | - 0,9 | - 0,9 | - 4,3 |
| Teltow-Fläming | • | - 3,2 | 0,7 | - 0,7 | 0,8 | - 2,8 | - 2,3 | - 0,9 | - 1,7 |
| Uckermark | • | - 2,2 | - 3,5 | - 1,1 | - 8,4 | - 4,7 | 1,8 | 0,5 | 0,1 |
| Land Brandenburg | • | - 0,6 | - 0,2 | - 1,2 | - 1,3 | - 0,3 | 0,1 | - 0,3 | - 1,7 |
| davon | | | | | | | | | |
| Kreisfreie Städte | • | - 0,4 | 0,7 | - 1,3 | 1,2 | 3,0 | - 0,7 | - 0,8 | - 1,2 |
| Landkreise | • | - 0,6 | - 0,7 | - 1,1 | - 2,5 | - 2,0 | 0,5 | - 0,0 | - 1,9 |

3 Standardarbeitsvolumen der Erwerbstätigen in den kreisfreien Städten und Landkreisen Brandenburgs 1999 bis 2007 nach Wirtschaftsbereichen

| Kreisfreie Städte Landkreise | Geleistete Arbeitsstunden der Erwerbstätigen | | | | | | | | |
|--|--|----------------|----------------|----------------|----------------|----------------|----------------|----------------|----------------|
| | 1999 | 2000 | 2001 | 2002 | 2003 | 2004 | 2005 | 2006 | 2007 |
| Anteil am Land Brandenburg in Prozent | | | | | | | | | |
| Kreisfreie Städte | | | | | | | | | |
| Brandenburg an der Havel | 4,0 | 3,9 | 3,9 | 4,0 | 4,3 | 4,3 | 4,1 | 4,1 | 4,0 |
| Cottbus | 8,9 | 8,8 | 8,9 | 8,9 | 9,1 | 9,4 | 9,2 | 9,0 | 8,8 |
| Frankfurt (Oder) | 6,5 | 6,5 | 6,4 | 6,3 | 6,3 | 6,5 | 6,4 | 6,3 | 6,2 |
| Potsdam | 12,9 | 13,1 | 13,3 | 13,3 | 13,6 | 14,3 | 14,5 | 14,7 | 15,3 |
| Landkreise | | | | | | | | | |
| Barnim | 6,3 | 6,3 | 6,3 | 6,1 | 6,2 | 6,3 | 6,3 | 6,4 | 6,5 |
| Dahme-Spreewald | 4,6 | 4,7 | 4,9 | 5,0 | 5,0 | 5,0 | 5,2 | 5,5 | 5,5 |
| Elbe-Elster | 4,0 | 4,1 | 3,7 | 3,7 | 3,9 | 3,7 | 4,1 | 4,0 | 3,8 |
| Havelland | 3,8 | 3,9 | 3,8 | 3,8 | 3,8 | 3,8 | 3,7 | 3,7 | 3,6 |
| Märkisch-Oderland | 6,3 | 6,1 | 6,1 | 6,2 | 6,1 | 6,2 | 6,3 | 6,2 | 6,2 |
| Oberhavel | 4,9 | 5,2 | 5,2 | 5,1 | 5,2 | 5,4 | 5,4 | 5,5 | 5,5 |
| Oberspreewald-Lausitz | 4,2 | 4,0 | 4,1 | 4,0 | 3,9 | 3,9 | 3,9 | 3,9 | 3,8 |
| Oder-Spree | 6,0 | 6,2 | 6,2 | 6,3 | 6,3 | 6,3 | 6,2 | 6,1 | 6,0 |
| Ostprignitz-Ruppin | 4,6 | 4,4 | 4,4 | 4,4 | 4,4 | 4,3 | 4,0 | 4,1 | 4,0 |
| Potsdam-Mittelmark | 6,4 | 6,7 | 6,4 | 6,4 | 6,2 | 5,7 | 5,8 | 5,7 | 5,8 |
| Prignitz | 3,0 | 2,9 | 2,9 | 3,0 | 2,7 | 2,7 | 2,6 | 2,7 | 2,7 |
| Spree-Neiße | 3,7 | 3,7 | 3,8 | 3,8 | 3,6 | 3,4 | 3,4 | 3,4 | 3,3 |
| Teltow-Fläming | 4,6 | 4,5 | 4,5 | 4,5 | 4,6 | 4,5 | 4,4 | 4,4 | 4,4 |
| Uckermark | 5,2 | 5,2 | 5,0 | 5,0 | 4,6 | 4,4 | 4,5 | 4,5 | 4,6 |
| Land Brandenburg | 100 | 100 | 100 | 100 | 100 | 100 | 100 | 100 | 100 |
| davon | | | | | | | | | |
| Kreisfreie Städte | 32,2 | 32,3 | 32,6 | 32,5 | 33,4 | 34,5 | 34,2 | 34,1 | 34,2 |
| Landkreise | 67,8 | 67,7 | 67,4 | 67,5 | 66,6 | 65,5 | 65,8 | 65,9 | 65,8 |
| geleistete Arbeitsstunden je Erwerbstätigen in Stunden | | | | | | | | | |
| Kreisfreie Städte | | | | | | | | | |
| Brandenburg an der Havel | 1 541,6 | 1 514,2 | 1 495,7 | 1 495,3 | 1 501,3 | 1 492,4 | 1 482,5 | 1 469,2 | 1 452,4 |
| Cottbus | 1 571,2 | 1 556,4 | 1 554,2 | 1 549,5 | 1 548,5 | 1 536,5 | 1 554,8 | 1 559,0 | 1 531,9 |
| Frankfurt (Oder) | 1 572,5 | 1 547,0 | 1 537,5 | 1 525,4 | 1 530,5 | 1 525,5 | 1 534,0 | 1 548,1 | 1 526,4 |
| Potsdam | 1 574,9 | 1 525,4 | 1 520,8 | 1 503,3 | 1 498,7 | 1 481,0 | 1 500,3 | 1 508,4 | 1 462,4 |
| Landkreise | | | | | | | | | |
| Barnim | 1 525,3 | 1 517,8 | 1 510,3 | 1 495,1 | 1 480,1 | 1 471,6 | 1 456,4 | 1 499,6 | 1 488,8 |
| Dahme-Spreewald | 1 546,1 | 1 515,4 | 1 511,7 | 1 498,2 | 1 487,1 | 1 465,0 | 1 460,8 | 1 487,7 | 1 454,5 |
| Elbe-Elster | 1 481,0 | 1 482,9 | 1 476,7 | 1 456,6 | 1 449,3 | 1 450,7 | 1 449,5 | 1 480,6 | 1 460,9 |
| Havelland | 1 523,1 | 1 498,0 | 1 478,2 | 1 464,0 | 1 444,8 | 1 423,2 | 1 363,9 | 1 379,2 | 1 360,5 |
| Märkisch-Oderland | 1 527,4 | 1 500,0 | 1 487,5 | 1 483,8 | 1 470,9 | 1 458,9 | 1 423,8 | 1 450,3 | 1 439,3 |
| Oberhavel | 1 553,4 | 1 535,9 | 1 527,0 | 1 510,9 | 1 490,9 | 1 483,2 | 1 500,8 | 1 462,2 | 1 421,8 |
| Oberspreewald-Lausitz | 1 529,0 | 1 512,1 | 1 491,6 | 1 492,7 | 1 492,6 | 1 469,6 | 1 452,8 | 1 457,0 | 1 438,8 |
| Oder-Spree | 1 578,0 | 1 561,7 | 1 542,0 | 1 531,1 | 1 515,3 | 1 496,5 | 1 510,1 | 1 455,9 | 1 436,9 |
| Ostprignitz-Ruppin | 1 572,9 | 1 548,9 | 1 551,7 | 1 532,6 | 1 521,3 | 1 514,7 | 1 525,7 | 1 472,9 | 1 452,2 |
| Potsdam-Mittelmark | 1 535,0 | 1 522,5 | 1 495,9 | 1 485,8 | 1 477,7 | 1 461,1 | 1 451,1 | 1 436,3 | 1 411,6 |
| Prignitz | 1 525,0 | 1 489,1 | 1 473,5 | 1 463,9 | 1 431,5 | 1 419,8 | 1 366,5 | 1 355,1 | 1 392,3 |
| Spree-Neiße | 1 543,6 | 1 529,1 | 1 518,5 | 1 498,2 | 1 473,4 | 1 459,1 | 1 488,2 | 1 457,9 | 1 420,8 |
| Teltow-Fläming | 1 545,3 | 1 523,5 | 1 505,7 | 1 498,9 | 1 483,5 | 1 471,0 | 1 465,0 | 1 456,6 | 1 439,8 |
| Uckermark | 1 544,0 | 1 524,8 | 1 504,2 | 1 485,8 | 1 475,6 | 1 469,4 | 1 489,1 | 1 471,2 | 1 384,4 |
| Land Brandenburg | 1 548,4 | 1 525,6 | 1 514,4 | 1 502,3 | 1 492,9 | 1 480,5 | 1 479,5 | 1 478,2 | 1 451,0 |
| davon | | | | | | | | | |
| Kreisfreie Städte | 1 569,2 | 1 536,7 | 1 530,0 | 1 518,9 | 1 518,4 | 1 505,5 | 1 518,6 | 1 523,8 | 1 489,7 |
| Landkreise | 1 538,7 | 1 520,4 | 1 506,9 | 1 494,5 | 1 480,5 | 1 467,7 | 1 459,9 | 1 455,7 | 1 431,6 |

4 Standardarbeitsvolumen der Arbeitnehmer in den kreisfreien Städten und Landkreisen Brandenburgs 1999 bis 2007 nach Wirtschaftsbereichen

| Kreisfreie Städte Landkreise | Geleistete Arbeitsstunden der Arbeitnehmer | | | | | | | | |
|--|--|----------------|----------------|----------------|----------------|----------------|----------------|----------------|----------------|
| | 1999 | 2000 | 2001 | 2002 | 2003 | 2004 | 2005 | 2006 | 2007 |
| insgesamt | | | | | | | | | |
| Millionen Stunden | | | | | | | | | |
| Kreisfreie Städte | | | | | | | | | |
| Brandenburg an der Havel | 49,8 | 47,8 | 47,0 | 46,2 | 47,0 | 47,0 | 45,1 | 45,7 | 46,6 |
| Cottbus | 99,6 | 96,3 | 93,7 | 89,3 | 88,2 | 92,9 | 89,6 | 88,0 | 85,7 |
| Frankfurt (Oder) | 64,0 | 62,8 | 61,3 | 58,8 | 56,4 | 55,2 | 53,5 | 52,8 | 53,2 |
| Potsdam | 129,4 | 129,3 | 128,2 | 124,0 | 123,7 | 130,0 | 131,8 | 133,0 | 136,3 |
| Landkreise | | | | | | | | | |
| Barnim | 86,0 | 83,3 | 80,9 | 77,5 | 75,7 | 75,8 | 74,3 | 74,6 | 75,4 |
| Dahme-Spreewald | 87,7 | 86,5 | 83,9 | 80,7 | 78,6 | 77,8 | 79,7 | 81,8 | 84,1 |
| Elbe-Elster | 68,3 | 65,9 | 59,4 | 57,0 | 56,4 | 54,7 | 54,4 | 52,9 | 52,4 |
| Havelland | 67,3 | 65,4 | 62,6 | 60,7 | 58,3 | 58,0 | 56,2 | 56,9 | 58,6 |
| Märkisch-Oderland | 96,8 | 92,8 | 87,3 | 84,1 | 80,8 | 79,3 | 76,4 | 75,3 | 76,0 |
| Oberhavel | 91,2 | 90,6 | 86,8 | 83,8 | 81,6 | 81,4 | 79,5 | 79,9 | 82,6 |
| Oberspreewald-Lausitz | 73,2 | 67,5 | 65,3 | 63,3 | 62,1 | 59,9 | 58,3 | 58,2 | 59,0 |
| Oder-Spree | 99,5 | 99,6 | 95,6 | 92,0 | 88,2 | 88,2 | 86,4 | 86,7 | 87,8 |
| Ostprignitz-Ruppin | 65,5 | 62,1 | 61,2 | 59,7 | 57,7 | 56,4 | 54,2 | 54,9 | 54,8 |
| Potsdam-Mittelmark | 110,3 | 110,1 | 103,9 | 100,7 | 95,9 | 89,1 | 88,3 | 89,2 | 91,7 |
| Prignitz | 49,0 | 47,3 | 45,7 | 45,1 | 42,9 | 42,2 | 40,6 | 41,2 | 41,9 |
| Spree-Neiße | 80,2 | 76,8 | 73,3 | 68,8 | 64,5 | 58,8 | 58,0 | 58,3 | 58,0 |
| Teltow-Fläming | 85,8 | 85,1 | 84,5 | 85,1 | 84,0 | 83,1 | 81,2 | 84,6 | 89,7 |
| Uckermark | 80,5 | 77,4 | 72,9 | 70,4 | 66,8 | 64,4 | 62,3 | 61,9 | 62,7 |
| Land Brandenburg | 1 484,1 | 1 446,8 | 1 393,5 | 1 347,1 | 1 308,8 | 1 294,2 | 1 269,9 | 1 276,0 | 1 296,4 |
| davon | | | | | | | | | |
| Kreisfreie Städte | 342,8 | 336,3 | 330,2 | 318,3 | 315,3 | 325,1 | 320,1 | 319,4 | 321,7 |
| Landkreise | 1 141,3 | 1 110,5 | 1 063,4 | 1 028,8 | 993,5 | 969,1 | 949,8 | 956,6 | 974,7 |
| Veränderung gegenüber dem Vorjahr in Prozent | | | | | | | | | |
| Kreisfreie Städte | | | | | | | | | |
| Brandenburg an der Havel | • | -4,0 | -1,6 | -1,7 | 1,8 | -0,2 | -3,9 | 1,2 | 2,0 |
| Cottbus | • | -3,3 | -2,8 | -4,7 | -1,3 | 5,4 | -3,6 | -1,8 | -2,6 |
| Frankfurt (Oder) | • | -1,8 | -2,5 | -4,1 | -4,1 | -2,1 | -3,1 | -1,3 | 0,8 |
| Potsdam | • | -0,1 | -0,9 | -3,3 | -0,2 | 5,1 | 1,4 | 0,9 | 2,5 |
| Landkreise | | | | | | | | | |
| Barnim | • | -3,1 | -2,9 | -4,2 | -2,4 | 0,2 | -1,9 | 0,3 | 1,2 |
| Dahme-Spreewald | • | -1,4 | -3,0 | -3,9 | -2,5 | -1,1 | 2,5 | 2,7 | 2,7 |
| Elbe-Elster | • | -3,5 | -9,9 | -3,9 | -1,0 | -3,0 | -0,5 | -2,8 | -1,1 |
| Havelland | • | -2,8 | -4,3 | -3,1 | -3,9 | -0,5 | -3,0 | 1,3 | 2,9 |
| Märkisch-Oderland | • | -4,1 | -6,0 | -3,6 | -3,9 | -1,8 | -3,8 | -1,3 | 0,9 |
| Oberhavel | • | -0,7 | -4,2 | -3,5 | -2,7 | -0,2 | -2,3 | 0,5 | 3,4 |
| Oberspreewald-Lausitz | • | -7,7 | -3,3 | -3,1 | -1,9 | -3,5 | -2,7 | -0,2 | 1,5 |
| Oder-Spree | • | 0,1 | -4,1 | -3,8 | -4,1 | -0,0 | -2,0 | 0,4 | 1,3 |
| Ostprignitz-Ruppin | • | -5,3 | -1,3 | -2,5 | -3,4 | -2,2 | -4,0 | 1,3 | -0,2 |
| Potsdam-Mittelmark | • | -0,2 | -5,7 | -3,1 | -4,8 | -7,0 | -0,9 | 1,1 | 2,8 |
| Prignitz | • | -3,5 | -3,2 | -1,5 | -4,8 | -1,6 | -3,9 | 1,4 | 1,8 |
| Spree-Neiße | • | -4,2 | -4,6 | -6,2 | -6,2 | -8,9 | -1,2 | 0,5 | -0,5 |
| Teltow-Fläming | • | -0,8 | -0,6 | 0,7 | -1,3 | -1,1 | -2,3 | 4,2 | 5,9 |
| Uckermark | • | -3,9 | -5,8 | -3,5 | -5,1 | -3,6 | -3,2 | -0,6 | 1,3 |
| Land Brandenburg | • | -2,5 | -3,7 | -3,3 | -2,8 | -1,1 | -1,9 | 0,5 | 1,6 |
| davon | | | | | | | | | |
| Kreisfreie Städte | • | -1,9 | -1,8 | -3,6 | -0,9 | 3,1 | -1,5 | -0,2 | 0,7 |
| Landkreise | • | -2,7 | -4,2 | -3,3 | -3,4 | -2,4 | -2,0 | 0,7 | 1,9 |

4 Standardarbeitsvolumen der Arbeitnehmer in den kreisfreien Städten und Landkreisen Brandenburgs 1999 bis 2007 nach Wirtschaftsbereichen

| Kreisfreie Städte Landkreise | Geleistete Arbeitsstunden der Arbeitnehmer | | | | | | | | |
|--|--|----------------|----------------|----------------|----------------|----------------|----------------|----------------|----------------|
| | 1999 | 2000 | 2001 | 2002 | 2003 | 2004 | 2005 | 2006 | 2007 |
| Anteil am Land Brandenburg in Prozent | | | | | | | | | |
| Kreisfreie Städte | | | | | | | | | |
| Brandenburg an der Havel | 3,4 | 3,3 | 3,4 | 3,4 | 3,6 | 3,6 | 3,6 | 3,6 | 3,6 |
| Cottbus | 6,7 | 6,7 | 6,7 | 6,6 | 6,7 | 7,2 | 7,1 | 6,9 | 6,6 |
| Frankfurt (Oder) | 4,3 | 4,3 | 4,4 | 4,4 | 4,3 | 4,3 | 4,2 | 4,1 | 4,1 |
| Potsdam | 8,7 | 8,9 | 9,2 | 9,2 | 9,5 | 10,0 | 10,4 | 10,4 | 10,5 |
| Landkreise | | | | | | | | | |
| Barnim | 5,8 | 5,8 | 5,8 | 5,8 | 5,8 | 5,9 | 5,9 | 5,8 | 5,8 |
| Dahme-Spreewald | 5,9 | 6,0 | 6,0 | 6,0 | 6,0 | 6,0 | 6,3 | 6,4 | 6,5 |
| Elbe-Elster | 4,6 | 4,6 | 4,3 | 4,2 | 4,3 | 4,2 | 4,3 | 4,1 | 4,0 |
| Havelland | 4,5 | 4,5 | 4,5 | 4,5 | 4,5 | 4,5 | 4,4 | 4,5 | 4,5 |
| Märkisch-Oderland | 6,5 | 6,4 | 6,3 | 6,2 | 6,2 | 6,1 | 6,0 | 5,9 | 5,9 |
| Oberhavel | 6,1 | 6,3 | 6,2 | 6,2 | 6,2 | 6,3 | 6,3 | 6,3 | 6,4 |
| Oberspreewald-Lausitz | 4,9 | 4,7 | 4,7 | 4,7 | 4,7 | 4,6 | 4,6 | 4,6 | 4,6 |
| Oder-Spree | 6,7 | 6,9 | 6,9 | 6,8 | 6,7 | 6,8 | 6,8 | 6,8 | 6,8 |
| Ostprignitz-Ruppin | 4,4 | 4,3 | 4,4 | 4,4 | 4,4 | 4,4 | 4,3 | 4,3 | 4,2 |
| Potsdam-Mittelmark | 7,4 | 7,6 | 7,5 | 7,5 | 7,3 | 6,9 | 7,0 | 7,0 | 7,1 |
| Prignitz | 3,3 | 3,3 | 3,3 | 3,3 | 3,3 | 3,3 | 3,2 | 3,2 | 3,2 |
| Spree-Neiße | 5,4 | 5,3 | 5,3 | 5,1 | 4,9 | 4,5 | 4,6 | 4,6 | 4,5 |
| Teltow-Fläming | 5,8 | 5,9 | 6,1 | 6,3 | 6,4 | 6,4 | 6,4 | 6,6 | 6,9 |
| Uckermark | 5,4 | 5,3 | 5,2 | 5,2 | 5,1 | 5,0 | 4,9 | 4,9 | 4,8 |
| Land Brandenburg | 100 | 100 | 100 | 100 | 100 | 100 | 100 | 100 | 100 |
| davon | | | | | | | | | |
| Kreisfreie Städte | 23,1 | 23,2 | 23,7 | 23,6 | 24,1 | 25,1 | 25,2 | 25,0 | 24,8 |
| Landkreise | 76,9 | 76,8 | 76,3 | 76,4 | 75,9 | 74,9 | 74,8 | 75,0 | 75,2 |
| geleistete Arbeitsstunden je Arbeitnehmer in Stunden | | | | | | | | | |
| Kreisfreie Städte | | | | | | | | | |
| Brandenburg an der Havel | 1 523,4 | 1 490,3 | 1 468,9 | 1 456,2 | 1 450,3 | 1 436,8 | 1 429,0 | 1 426,2 | 1 419,7 |
| Cottbus | 1 526,1 | 1 501,1 | 1 486,8 | 1 474,9 | 1 466,7 | 1 442,5 | 1 450,0 | 1 447,9 | 1 429,6 |
| Frankfurt (Oder) | 1 533,8 | 1 485,6 | 1 454,0 | 1 433,7 | 1 426,6 | 1 420,4 | 1 419,5 | 1 419,2 | 1 404,9 |
| Potsdam | 1 519,7 | 1 502,1 | 1 490,2 | 1 473,5 | 1 460,1 | 1 439,3 | 1 446,8 | 1 453,4 | 1 434,3 |
| Landkreise | | | | | | | | | |
| Barnim | 1 517,8 | 1 485,8 | 1 468,2 | 1 444,6 | 1 422,9 | 1 409,8 | 1 400,5 | 1 419,1 | 1 412,9 |
| Dahme-Spreewald | 1 538,7 | 1 511,9 | 1 494,2 | 1 475,8 | 1 456,5 | 1 436,6 | 1 433,2 | 1 444,2 | 1 435,0 |
| Elbe-Elster | 1 512,4 | 1 501,9 | 1 478,3 | 1 452,9 | 1 440,0 | 1 437,9 | 1 437,1 | 1 447,8 | 1 436,8 |
| Havelland | 1 508,8 | 1 482,8 | 1 456,2 | 1 426,4 | 1 402,8 | 1 387,3 | 1 366,3 | 1 376,4 | 1 376,5 |
| Märkisch-Oderland | 1 530,9 | 1 504,4 | 1 476,6 | 1 460,2 | 1 437,2 | 1 422,5 | 1 399,9 | 1 406,3 | 1 404,6 |
| Oberhavel | 1 532,0 | 1 513,5 | 1 492,9 | 1 474,1 | 1 446,9 | 1 437,5 | 1 436,9 | 1 421,0 | 1 408,0 |
| Oberspreewald-Lausitz | 1 518,4 | 1 490,1 | 1 467,0 | 1 450,0 | 1 432,6 | 1 416,9 | 1 414,2 | 1 417,1 | 1 415,7 |
| Oder-Spree | 1 551,0 | 1 534,3 | 1 512,7 | 1 492,8 | 1 470,7 | 1 448,9 | 1 452,0 | 1 435,6 | 1 429,0 |
| Ostprignitz-Ruppin | 1 562,8 | 1 538,8 | 1 520,4 | 1 498,6 | 1 475,1 | 1 464,5 | 1 465,7 | 1 452,5 | 1 443,7 |
| Potsdam-Mittelmark | 1 536,0 | 1 515,5 | 1 487,2 | 1 471,7 | 1 455,8 | 1 443,4 | 1 434,5 | 1 436,1 | 1 423,7 |
| Prignitz | 1 542,6 | 1 509,6 | 1 485,6 | 1 471,7 | 1 445,2 | 1 436,1 | 1 411,5 | 1 413,9 | 1 429,7 |
| Spree-Neiße | 1 527,9 | 1 501,4 | 1 477,1 | 1 450,0 | 1 431,8 | 1 439,6 | 1 449,5 | 1 443,1 | 1 428,6 |
| Teltow-Fläming | 1 545,5 | 1 526,4 | 1 507,6 | 1 495,4 | 1 477,5 | 1 468,4 | 1 458,8 | 1 461,4 | 1 463,4 |
| Uckermark | 1 538,4 | 1 516,7 | 1 490,6 | 1 469,2 | 1 447,7 | 1 434,6 | 1 443,5 | 1 430,6 | 1 397,3 |
| Land Brandenburg | 1 531,3 | 1 507,1 | 1 485,5 | 1 466,8 | 1 448,8 | 1 435,6 | 1 432,3 | 1 432,9 | 1 423,1 |
| davon | | | | | | | | | |
| Kreisfreie Städte | 1 524,7 | 1 497,0 | 1 479,4 | 1 463,8 | 1 454,3 | 1 436,6 | 1 440,5 | 1 442,2 | 1 426,0 |
| Landkreise | 1 533,3 | 1 510,1 | 1 487,4 | 1 467,7 | 1 447,1 | 1 435,2 | 1 429,5 | 1 429,8 | 1 422,2 |

4 Standardarbeitsvolumen der Arbeitnehmer in den kreisfreien Städten und Landkreisen Brandenburgs 1999 bis 2007 nach Wirtschaftsbereichen

| Kreisfreie Städte Landkreise | Geleistete Arbeitsstunden der Arbeitnehmer | | | | | | | | |
|--|--|-------------|-------------|-------------|-------------|-------------|-------------|-------------|-------------|
| | 1999 | 2000 | 2001 | 2002 | 2003 | 2004 | 2005 | 2006 | 2007 |
| Land- und Forstwirtschaft, Fischerei | | | | | | | | | |
| Millionen Stunden | | | | | | | | | |
| Kreisfreie Städte | | | | | | | | | |
| Brandenburg an der Havel | 0,4 | 0,4 | 0,3 | 0,3 | 0,4 | 0,4 | 0,4 | 0,4 | 0,4 |
| Cottbus | 0,7 | 0,7 | 0,6 | 0,7 | 0,7 | 0,8 | 0,7 | 0,7 | 0,6 |
| Frankfurt (Oder) | 0,5 | 0,5 | 0,4 | 0,4 | 0,4 | 0,3 | 0,3 | 0,3 | 0,3 |
| Potsdam | 0,5 | 0,5 | 0,5 | 0,5 | 0,5 | 0,6 | 0,7 | 0,6 | 0,6 |
| Landkreise | | | | | | | | | |
| Barnim | 2,9 | 2,7 | 2,5 | 2,6 | 2,9 | 2,8 | 2,5 | 2,3 | 2,6 |
| Dahme-Spreewald | 4,4 | 4,0 | 3,9 | 4,1 | 4,0 | 3,8 | 3,5 | 3,6 | 3,8 |
| Elbe-Elster | 5,1 | 5,2 | 4,5 | 4,2 | 4,0 | 3,9 | 3,9 | 4,0 | 4,1 |
| Havelland | 3,9 | 3,5 | 3,1 | 3,0 | 3,2 | 3,7 | 3,1 | 3,2 | 3,4 |
| Märkisch-Oderland | 6,9 | 6,4 | 5,9 | 5,6 | 5,2 | 5,0 | 4,4 | 4,3 | 4,2 |
| Oberhavel | 3,8 | 3,7 | 3,3 | 2,7 | 2,6 | 2,4 | 2,3 | 2,3 | 2,4 |
| Oberspreewald-Lausitz | 2,3 | 2,1 | 1,9 | 2,2 | 2,3 | 1,9 | 1,8 | 1,8 | 2,0 |
| Oder-Spree | 4,8 | 4,5 | 4,2 | 3,8 | 3,6 | 3,4 | 3,2 | 3,2 | 3,2 |
| Ostprignitz-Ruppin | 5,7 | 5,4 | 5,1 | 5,1 | 5,0 | 5,0 | 4,7 | 4,4 | 4,4 |
| Potsdam-Mittelmark | 6,3 | 6,4 | 6,0 | 5,8 | 5,6 | 5,4 | 5,4 | 5,4 | 5,7 |
| Prignitz | 4,3 | 4,0 | 3,8 | 3,6 | 3,4 | 3,4 | 3,3 | 3,2 | 3,3 |
| Spree-Neiße | 3,4 | 3,2 | 3,1 | 3,1 | 3,0 | 2,8 | 2,7 | 2,4 | 2,3 |
| Teltow-Fläming | 5,1 | 4,8 | 4,4 | 4,1 | 3,9 | 3,7 | 3,5 | 3,5 | 3,5 |
| Uckermark | 6,8 | 6,0 | 5,5 | 5,8 | 5,9 | 5,9 | 5,3 | 4,6 | 4,5 |
| Land Brandenburg | 68,1 | 64,0 | 59,0 | 57,5 | 56,5 | 55,1 | 51,6 | 50,2 | 51,4 |
| davon | | | | | | | | | |
| Kreisfreie Städte | 2,3 | 2,0 | 1,8 | 1,9 | 1,9 | 2,1 | 2,1 | 2,0 | 1,9 |
| Landkreise | 65,8 | 62,0 | 57,2 | 55,6 | 54,6 | 53,0 | 49,6 | 48,2 | 49,5 |
| Veränderung gegenüber dem Vorjahr in Prozent | | | | | | | | | |
| Kreisfreie Städte | | | | | | | | | |
| Brandenburg an der Havel | • | -15,2 | -9,3 | -5,1 | 17,1 | 9,5 | 1,0 | 3,2 | 1,4 |
| Cottbus | • | -11,3 | -13,8 | 21,1 | 0,3 | 14,3 | -9,7 | -1,8 | -14,8 |
| Frankfurt (Oder) | • | -14,4 | -8,8 | -10,6 | -5,6 | -6,7 | -12,6 | -9,6 | 4,9 |
| Potsdam | • | -5,8 | -7,4 | 7,8 | 3,0 | 20,3 | 6,2 | -5,0 | -2,1 |
| Landkreise | | | | | | | | | |
| Barnim | • | -5,6 | -7,0 | 4,6 | 9,6 | -2,9 | -9,9 | -9,4 | 13,6 |
| Dahme-Spreewald | • | -8,8 | -2,2 | 3,1 | -0,7 | -6,0 | -6,8 | 1,6 | 5,3 |
| Elbe-Elster | • | 2,0 | -15,0 | -5,1 | -5,0 | -1,6 | -0,7 | 2,4 | 2,2 |
| Havelland | • | -9,8 | -10,9 | -5,1 | 7,1 | 15,8 | -15,5 | 3,0 | 7,0 |
| Märkisch-Oderland | • | -7,1 | -8,6 | -5,0 | -6,9 | -4,4 | -10,3 | -4,0 | -0,9 |
| Oberhavel | • | -3,9 | -11,0 | -16,6 | -7,0 | -4,4 | -4,7 | -1,3 | 4,8 |
| Oberspreewald-Lausitz | • | -6,7 | -8,5 | 12,3 | 5,7 | -18,8 | -4,6 | 0,4 | 14,2 |
| Oder-Spree | • | -6,3 | -6,5 | -9,6 | -6,5 | -5,4 | -3,9 | -0,1 | 0,3 |
| Ostprignitz-Ruppin | • | -5,9 | -6,3 | 0,3 | -1,5 | -0,5 | -6,1 | -5,2 | -0,4 |
| Potsdam-Mittelmark | • | 0,1 | -5,5 | -3,6 | -3,2 | -3,0 | -1,3 | 0,9 | 4,5 |
| Prignitz | • | -7,1 | -5,8 | -3,2 | -5,4 | -1,7 | -3,2 | -1,0 | 1,1 |
| Spree-Neiße | • | -6,6 | -4,7 | 1,7 | -3,4 | -7,8 | -3,9 | -9,6 | -2,2 |
| Teltow-Fläming | • | -5,8 | -7,9 | -8,2 | -3,3 | -5,4 | -6,1 | -0,5 | 0,4 |
| Uckermark | • | -11,3 | -8,3 | 4,9 | 2,1 | -1,5 | -10,2 | -12,8 | -2,4 |
| Land Brandenburg | • | -6,0 | -7,9 | -2,4 | -1,7 | -2,5 | -6,3 | -2,8 | 2,3 |
| davon | | | | | | | | | |
| Kreisfreie Städte | • | -11,6 | -10,2 | 5,3 | 2,7 | 11,1 | -3,6 | -3,0 | -4,8 |
| Landkreise | • | -5,8 | -7,8 | -2,7 | -1,9 | -3,0 | -6,4 | -2,8 | 2,6 |

4 Standardarbeitsvolumen der Arbeitnehmer in den kreisfreien Städten und Landkreisen Brandenburgs 1999 bis 2007 nach Wirtschaftsbereichen

| Kreisfreie Städte Landkreise | Geleistete Arbeitsstunden der Arbeitnehmer | | | | | | | | |
|--|--|----------------|----------------|----------------|----------------|----------------|----------------|----------------|----------------|
| | 1999 | 2000 | 2001 | 2002 | 2003 | 2004 | 2005 | 2006 | 2007 |
| Anteil am Land Brandenburg in Prozent | | | | | | | | | |
| Kreisfreie Städte | | | | | | | | | |
| Brandenburg an der Havel | 0,6 | 0,6 | 0,6 | 0,5 | 0,7 | 0,7 | 0,8 | 0,8 | 0,8 |
| Cottbus | 1,1 | 1,0 | 1,0 | 1,2 | 1,2 | 1,4 | 1,4 | 1,4 | 1,2 |
| Frankfurt (Oder) | 0,8 | 0,7 | 0,7 | 0,7 | 0,6 | 0,6 | 0,6 | 0,5 | 0,5 |
| Potsdam | 0,8 | 0,8 | 0,8 | 0,9 | 0,9 | 1,1 | 1,3 | 1,2 | 1,2 |
| Landkreise | | | | | | | | | |
| Barnim | 4,2 | 4,2 | 4,3 | 4,6 | 5,1 | 5,1 | 4,9 | 4,5 | 5,0 |
| Dahme-Spreewald | 6,5 | 6,3 | 6,7 | 7,1 | 7,1 | 6,9 | 6,8 | 7,2 | 7,4 |
| Elbe-Elster | 7,5 | 8,2 | 7,6 | 7,3 | 7,1 | 7,2 | 7,6 | 8,0 | 8,0 |
| Havelland | 5,7 | 5,5 | 5,3 | 5,1 | 5,6 | 6,6 | 6,0 | 6,4 | 6,6 |
| Märkisch-Oderland | 10,1 | 10,0 | 9,9 | 9,7 | 9,2 | 9,0 | 8,6 | 8,5 | 8,2 |
| Oberhavel | 5,7 | 5,8 | 5,6 | 4,8 | 4,5 | 4,4 | 4,5 | 4,6 | 4,7 |
| Oberspreewald-Lausitz | 3,3 | 3,3 | 3,3 | 3,8 | 4,1 | 3,4 | 3,5 | 3,6 | 4,0 |
| Oder-Spree | 7,0 | 7,0 | 7,1 | 6,6 | 6,3 | 6,1 | 6,3 | 6,4 | 6,3 |
| Ostprignitz-Ruppin | 8,4 | 8,4 | 8,6 | 8,8 | 8,8 | 9,0 | 9,0 | 8,8 | 8,6 |
| Potsdam-Mittelmark | 9,3 | 9,9 | 10,2 | 10,1 | 9,9 | 9,9 | 10,4 | 10,8 | 11,0 |
| Prignitz | 6,3 | 6,2 | 6,4 | 6,3 | 6,1 | 6,2 | 6,4 | 6,5 | 6,4 |
| Spree-Neiße | 5,0 | 5,0 | 5,2 | 5,4 | 5,3 | 5,0 | 5,1 | 4,8 | 4,6 |
| Teltow-Fläming | 7,5 | 7,5 | 7,5 | 7,1 | 6,9 | 6,7 | 6,8 | 6,9 | 6,8 |
| Uckermark | 10,0 | 9,5 | 9,4 | 10,1 | 10,5 | 10,6 | 10,2 | 9,1 | 8,7 |
| Land Brandenburg | 100 | 100 | 100 | 100 | 100 | 100 | 100 | 100 | 100 |
| davon | | | | | | | | | |
| Kreisfreie Städte | 3,3 | 3,1 | 3,0 | 3,3 | 3,4 | 3,9 | 4,0 | 4,0 | 3,7 |
| Landkreise | 96,7 | 96,9 | 97,0 | 96,7 | 96,6 | 96,1 | 96,0 | 96,0 | 96,3 |
| geleistete Arbeitsstunden je Arbeitnehmer in Stunden | | | | | | | | | |
| Kreisfreie Städte | | | | | | | | | |
| Brandenburg an der Havel | 1 690,9 | 1 637,7 | 1 609,2 | 1 564,9 | 1 602,4 | 1 581,2 | 1 503,6 | 1 490,9 | 1 513,1 |
| Cottbus | 1 748,0 | 1 689,5 | 1 665,3 | 1 671,5 | 1 662,9 | 1 625,1 | 1 590,9 | 1 557,5 | 1 567,2 |
| Frankfurt (Oder) | 1 710,6 | 1 566,3 | 1 516,0 | 1 475,0 | 1 426,9 | 1 382,7 | 1 347,1 | 1 339,5 | 1 339,4 |
| Potsdam | 1 606,0 | 1 598,1 | 1 550,4 | 1 513,0 | 1 409,5 | 1 370,2 | 1 381,1 | 1 397,7 | 1 463,0 |
| Landkreise | | | | | | | | | |
| Barnim | 1 682,6 | 1 676,1 | 1 638,7 | 1 597,1 | 1 576,2 | 1 546,9 | 1 566,4 | 1 561,7 | 1 585,7 |
| Dahme-Spreewald | 1 557,9 | 1 552,1 | 1 548,7 | 1 529,7 | 1 484,9 | 1 441,7 | 1 454,1 | 1 472,8 | 1 478,8 |
| Elbe-Elster | 1 717,2 | 1 717,9 | 1 680,1 | 1 665,8 | 1 635,7 | 1 648,0 | 1 672,1 | 1 639,4 | 1 631,6 |
| Havelland | 1 690,8 | 1 647,6 | 1 611,2 | 1 577,8 | 1 554,6 | 1 552,3 | 1 542,1 | 1 530,9 | 1 554,1 |
| Märkisch-Oderland | 1 691,7 | 1 680,4 | 1 634,2 | 1 595,1 | 1 567,5 | 1 578,3 | 1 601,7 | 1 590,9 | 1 591,6 |
| Oberhavel | 1 685,1 | 1 671,6 | 1 643,2 | 1 602,8 | 1 550,0 | 1 495,5 | 1 524,8 | 1 528,1 | 1 536,2 |
| Oberspreewald-Lausitz | 1 610,4 | 1 610,8 | 1 566,7 | 1 567,2 | 1 525,6 | 1 478,4 | 1 492,0 | 1 490,2 | 1 542,7 |
| Oder-Spree | 1 719,9 | 1 713,7 | 1 673,0 | 1 652,6 | 1 615,8 | 1 592,8 | 1 607,7 | 1 603,2 | 1 591,1 |
| Ostprignitz-Ruppin | 1 735,8 | 1 717,1 | 1 679,9 | 1 664,1 | 1 644,7 | 1 623,8 | 1 626,1 | 1 615,0 | 1 600,6 |
| Potsdam-Mittelmark | 1 643,3 | 1 618,9 | 1 576,9 | 1 537,0 | 1 511,0 | 1 465,0 | 1 486,3 | 1 502,5 | 1 512,1 |
| Prignitz | 1 736,3 | 1 695,7 | 1 656,8 | 1 648,4 | 1 626,3 | 1 600,6 | 1 609,3 | 1 614,9 | 1 605,3 |
| Spree-Neiße | 1 662,4 | 1 658,5 | 1 630,3 | 1 620,2 | 1 591,8 | 1 565,8 | 1 560,8 | 1 538,9 | 1 539,1 |
| Teltow-Fläming | 1 730,8 | 1 704,9 | 1 690,3 | 1 674,8 | 1 651,9 | 1 638,8 | 1 650,4 | 1 650,8 | 1 640,4 |
| Uckermark | 1 724,0 | 1 703,1 | 1 664,7 | 1 649,9 | 1 579,7 | 1 543,5 | 1 601,1 | 1 550,0 | 1 563,5 |
| Land Brandenburg | 1 688,8 | 1 670,8 | 1 635,8 | 1 611,8 | 1 577,1 | 1 552,7 | 1 568,4 | 1 560,3 | 1 565,1 |
| davon | | | | | | | | | |
| Kreisfreie Städte | 1 692,8 | 1 626,9 | 1 587,6 | 1 568,2 | 1 531,9 | 1 496,5 | 1 466,3 | 1 460,9 | 1 485,1 |
| Landkreise | 1 688,6 | 1 672,3 | 1 637,4 | 1 613,3 | 1 578,7 | 1 555,0 | 1 572,9 | 1 564,7 | 1 568,3 |

4 Standardarbeitsvolumen der Arbeitnehmer in den kreisfreien Städten und Landkreisen Brandenburgs 1999 bis 2007 nach Wirtschaftsbereichen

| Kreisfreie Städte Landkreise | Geleistete Arbeitsstunden der Arbeitnehmer | | | | | | | | |
|--|--|--------------|--------------|--------------|--------------|--------------|--------------|--------------|--------------|
| | 1999 | 2000 | 2001 | 2002 | 2003 | 2004 | 2005 | 2006 | 2007 |
| Produzierendes Gewerbe | | | | | | | | | |
| Millionen Stunden | | | | | | | | | |
| Kreisfreie Städte | | | | | | | | | |
| Brandenburg an der Havel | 14,3 | 13,5 | 12,9 | 12,2 | 11,8 | 11,4 | 10,8 | 11,0 | 11,6 |
| Cottbus | 17,3 | 16,1 | 14,1 | 12,1 | 10,9 | 12,3 | 10,6 | 9,8 | 9,9 |
| Frankfurt (Oder) | 9,8 | 9,4 | 8,6 | 7,5 | 6,6 | 6,0 | 5,1 | 4,9 | 5,8 |
| Potsdam | 16,9 | 15,3 | 12,7 | 10,8 | 10,4 | 10,8 | 10,2 | 9,5 | 9,3 |
| Landkreise | | | | | | | | | |
| Barnim | 23,0 | 21,3 | 19,3 | 17,4 | 16,0 | 16,0 | 14,9 | 15,1 | 15,9 |
| Dahme-Spreewald | 23,9 | 23,2 | 22,0 | 19,8 | 18,4 | 17,8 | 16,6 | 16,5 | 17,4 |
| Elbe-Elster | 23,7 | 22,0 | 19,2 | 17,6 | 17,0 | 17,0 | 15,8 | 15,3 | 16,0 |
| Havelland | 23,0 | 21,5 | 19,4 | 17,9 | 16,3 | 16,2 | 15,9 | 16,5 | 17,8 |
| Märkisch-Oderland | 27,6 | 25,8 | 22,6 | 19,8 | 18,2 | 17,4 | 15,9 | 16,1 | 16,7 |
| Oberhavel | 36,1 | 34,6 | 31,9 | 29,1 | 27,1 | 26,5 | 25,3 | 24,4 | 25,2 |
| Oberspreewald-Lausitz | 27,9 | 24,0 | 21,9 | 21,0 | 21,3 | 19,1 | 18,4 | 17,7 | 18,9 |
| Oder-Spree | 37,4 | 36,8 | 33,8 | 30,9 | 28,1 | 26,7 | 25,4 | 25,7 | 26,8 |
| Ostprignitz-Ruppin | 19,8 | 18,3 | 17,7 | 16,5 | 15,2 | 14,8 | 14,4 | 14,8 | 14,5 |
| Potsdam-Mittelmark | 33,3 | 31,1 | 27,7 | 25,2 | 22,6 | 20,8 | 19,0 | 19,7 | 20,8 |
| Prignitz | 14,7 | 14,1 | 13,0 | 12,0 | 11,7 | 11,6 | 11,1 | 11,3 | 11,5 |
| Spree-Neiße | 35,5 | 33,5 | 30,4 | 27,8 | 26,4 | 25,6 | 25,9 | 26,3 | 26,3 |
| Teltow-Fläming | 30,9 | 30,2 | 29,0 | 30,0 | 28,4 | 28,2 | 27,9 | 30,3 | 33,0 |
| Uckermark | 25,0 | 23,6 | 21,5 | 19,2 | 18,0 | 17,4 | 16,6 | 16,9 | 17,4 |
| Land Brandenburg | 440,1 | 414,1 | 377,7 | 346,9 | 324,5 | 315,5 | 299,7 | 301,6 | 314,8 |
| davon | | | | | | | | | |
| Kreisfreie Städte | 58,3 | 54,2 | 48,3 | 42,7 | 39,7 | 40,6 | 36,7 | 35,1 | 36,6 |
| Landkreise | 381,7 | 359,9 | 329,4 | 304,3 | 284,8 | 274,9 | 263,0 | 266,5 | 278,1 |
| Veränderung gegenüber dem Vorjahr in Prozent | | | | | | | | | |
| Kreisfreie Städte | | | | | | | | | |
| Brandenburg an der Havel | • | - 5,6 | - 4,9 | - 4,8 | - 3,8 | - 3,0 | - 5,5 | 1,6 | 5,8 |
| Cottbus | • | - 7,2 | - 12,4 | - 13,9 | - 9,7 | 12,6 | - 13,6 | - 8,2 | 0,9 |
| Frankfurt (Oder) | • | - 4,1 | - 8,1 | - 13,2 | - 11,4 | - 9,5 | - 15,0 | - 3,7 | 18,5 |
| Potsdam | • | - 9,7 | - 16,8 | - 14,9 | - 3,9 | 4,4 | - 6,1 | - 6,9 | - 1,4 |
| Landkreise | | | | | | | | | |
| Barnim | • | - 7,3 | - 9,3 | - 9,8 | - 7,9 | - 0,0 | - 7,3 | 1,5 | 5,4 |
| Dahme-Spreewald | • | - 3,0 | - 5,1 | - 9,8 | - 7,4 | - 3,2 | - 6,8 | - 0,2 | 5,4 |
| Elbe-Elster | • | - 7,2 | - 12,5 | - 8,7 | - 3,2 | - 0,1 | - 7,2 | - 3,1 | 4,5 |
| Havelland | • | - 6,4 | - 9,8 | - 8,0 | - 8,7 | - 0,7 | - 2,1 | 3,9 | 7,8 |
| Märkisch-Oderland | • | - 6,7 | - 12,4 | - 12,2 | - 8,2 | - 4,6 | - 8,2 | 0,9 | 4,0 |
| Oberhavel | • | - 4,2 | - 7,6 | - 8,9 | - 6,7 | - 2,6 | - 4,4 | - 3,4 | 3,2 |
| Oberspreewald-Lausitz | • | - 14,1 | - 8,8 | - 4,0 | 1,6 | - 10,4 | - 3,9 | - 3,5 | 6,5 |
| Oder-Spree | • | - 1,7 | - 8,0 | - 8,5 | - 9,1 | - 5,0 | - 4,7 | 0,9 | 4,3 |
| Ostprignitz-Ruppin | • | - 7,3 | - 3,5 | - 7,0 | - 7,4 | - 2,8 | - 2,6 | 3,0 | - 2,4 |
| Potsdam-Mittelmark | • | - 6,6 | - 11,0 | - 8,9 | - 10,5 | - 7,8 | - 8,5 | 3,3 | 5,5 |
| Prignitz | • | - 4,1 | - 7,9 | - 7,5 | - 2,9 | - 0,9 | - 4,2 | 1,7 | 2,4 |
| Spree-Neiße | • | - 5,7 | - 9,2 | - 8,5 | - 5,2 | - 2,9 | 1,2 | 1,5 | 0,0 |
| Teltow-Fläming | • | - 2,3 | - 3,8 | 3,5 | - 5,3 | - 0,8 | - 0,9 | 8,4 | 9,1 |
| Uckermark | • | - 5,5 | - 9,0 | - 10,7 | - 6,1 | - 3,4 | - 4,7 | 1,9 | 3,1 |
| Land Brandenburg | • | - 5,9 | - 8,8 | - 8,2 | - 6,5 | - 2,8 | - 5,0 | 0,6 | 4,4 |
| davon | | | | | | | | | |
| Kreisfreie Städte | • | - 7,0 | - 11,0 | - 11,6 | - 6,8 | 2,2 | - 9,5 | - 4,3 | 4,3 |
| Landkreise | • | - 5,7 | - 8,5 | - 7,6 | - 6,4 | - 3,4 | - 4,3 | 1,3 | 4,4 |

4 Standardarbeitsvolumen der Arbeitnehmer in den kreisfreien Städten und Landkreisen Brandenburgs 1999 bis 2007 nach Wirtschaftsbereichen

| Kreisfreie Städte Landkreise | Geleistete Arbeitsstunden der Arbeitnehmer | | | | | | | | |
|--|--|----------------|----------------|----------------|----------------|----------------|----------------|----------------|----------------|
| | 1999 | 2000 | 2001 | 2002 | 2003 | 2004 | 2005 | 2006 | 2007 |
| Anteil am Land Brandenburg in Prozent | | | | | | | | | |
| Kreisfreie Städte | | | | | | | | | |
| Brandenburg an der Havel | 3,3 | 3,3 | 3,4 | 3,5 | 3,6 | 3,6 | 3,6 | 3,6 | 3,7 |
| Cottbus | 3,9 | 3,9 | 3,7 | 3,5 | 3,4 | 3,9 | 3,5 | 3,2 | 3,1 |
| Frankfurt (Oder) | 2,2 | 2,3 | 2,3 | 2,2 | 2,0 | 1,9 | 1,7 | 1,6 | 1,9 |
| Potsdam | 3,8 | 3,7 | 3,4 | 3,1 | 3,2 | 3,4 | 3,4 | 3,1 | 3,0 |
| Landkreise | | | | | | | | | |
| Barnim | 5,2 | 5,1 | 5,1 | 5,0 | 4,9 | 5,1 | 5,0 | 5,0 | 5,0 |
| Dahme-Spreewald | 5,4 | 5,6 | 5,8 | 5,7 | 5,7 | 5,6 | 5,5 | 5,5 | 5,5 |
| Elbe-Elster | 5,4 | 5,3 | 5,1 | 5,1 | 5,2 | 5,4 | 5,3 | 5,1 | 5,1 |
| Havelland | 5,2 | 5,2 | 5,1 | 5,2 | 5,0 | 5,1 | 5,3 | 5,5 | 5,6 |
| Märkisch-Oderland | 6,3 | 6,2 | 6,0 | 5,7 | 5,6 | 5,5 | 5,3 | 5,3 | 5,3 |
| Oberhavel | 8,2 | 8,3 | 8,5 | 8,4 | 8,4 | 8,4 | 8,4 | 8,1 | 8,0 |
| Oberspreewald-Lausitz | 6,4 | 5,8 | 5,8 | 6,1 | 6,6 | 6,1 | 6,1 | 5,9 | 6,0 |
| Oder-Spree | 8,5 | 8,9 | 9,0 | 8,9 | 8,7 | 8,5 | 8,5 | 8,5 | 8,5 |
| Ostprignitz-Ruppin | 4,5 | 4,4 | 4,7 | 4,7 | 4,7 | 4,7 | 4,8 | 4,9 | 4,6 |
| Potsdam-Mittelmark | 7,6 | 7,5 | 7,3 | 7,3 | 7,0 | 6,6 | 6,4 | 6,5 | 6,6 |
| Prignitz | 3,3 | 3,4 | 3,4 | 3,5 | 3,6 | 3,7 | 3,7 | 3,7 | 3,7 |
| Spree-Neiße | 8,1 | 8,1 | 8,0 | 8,0 | 8,1 | 8,1 | 8,6 | 8,7 | 8,4 |
| Teltow-Fläming | 7,0 | 7,3 | 7,7 | 8,7 | 8,8 | 8,9 | 9,3 | 10,0 | 10,5 |
| Uckermark | 5,7 | 5,7 | 5,7 | 5,5 | 5,5 | 5,5 | 5,5 | 5,6 | 5,5 |
| Land Brandenburg | 100 | 100 | 100 | 100 | 100 | 100 | 100 | 100 | 100 |
| davon | | | | | | | | | |
| Kreisfreie Städte | 13,3 | 13,1 | 12,8 | 12,3 | 12,2 | 12,9 | 12,3 | 11,6 | 11,6 |
| Landkreise | 86,7 | 86,9 | 87,2 | 87,7 | 87,8 | 87,1 | 87,7 | 88,4 | 88,4 |
| geleistete Arbeitsstunden je Arbeitnehmer in Stunden | | | | | | | | | |
| Kreisfreie Städte | | | | | | | | | |
| Brandenburg an der Havel | 1 610,5 | 1 565,1 | 1 539,8 | 1 521,3 | 1 502,3 | 1 523,3 | 1 505,8 | 1 518,2 | 1 521,2 |
| Cottbus | 1 556,2 | 1 492,9 | 1 472,7 | 1 446,5 | 1 421,7 | 1 449,1 | 1 423,3 | 1 422,6 | 1 424,4 |
| Frankfurt (Oder) | 1 571,3 | 1 546,3 | 1 520,0 | 1 479,7 | 1 474,3 | 1 495,3 | 1 466,6 | 1 466,0 | 1 494,2 |
| Potsdam | 1 450,7 | 1 538,9 | 1 516,9 | 1 490,2 | 1 474,7 | 1 500,8 | 1 489,0 | 1 500,0 | 1 485,1 |
| Landkreise | | | | | | | | | |
| Barnim | 1 590,5 | 1 534,5 | 1 510,1 | 1 478,5 | 1 451,6 | 1 464,8 | 1 446,1 | 1 464,8 | 1 472,7 |
| Dahme-Spreewald | 1 596,3 | 1 572,5 | 1 553,0 | 1 533,8 | 1 520,3 | 1 534,2 | 1 515,2 | 1 528,7 | 1 530,3 |
| Elbe-Elster | 1 585,9 | 1 570,1 | 1 543,5 | 1 517,8 | 1 507,4 | 1 527,7 | 1 518,7 | 1 530,3 | 1 529,7 |
| Havelland | 1 589,8 | 1 577,1 | 1 554,0 | 1 531,1 | 1 504,5 | 1 521,4 | 1 516,3 | 1 528,1 | 1 530,7 |
| Märkisch-Oderland | 1 602,9 | 1 579,2 | 1 547,6 | 1 522,8 | 1 499,0 | 1 509,6 | 1 493,8 | 1 511,3 | 1 514,6 |
| Oberhavel | 1 600,9 | 1 589,0 | 1 566,1 | 1 545,7 | 1 528,5 | 1 546,3 | 1 536,6 | 1 542,4 | 1 539,1 |
| Oberspreewald-Lausitz | 1 603,4 | 1 593,0 | 1 573,8 | 1 558,8 | 1 535,1 | 1 550,4 | 1 550,3 | 1 550,9 | 1 557,0 |
| Oder-Spree | 1 598,9 | 1 595,0 | 1 577,4 | 1 560,6 | 1 543,6 | 1 567,1 | 1 551,7 | 1 568,4 | 1 570,9 |
| Ostprignitz-Ruppin | 1 611,0 | 1 600,2 | 1 580,0 | 1 557,0 | 1 542,1 | 1 559,2 | 1 547,0 | 1 563,2 | 1 558,1 |
| Potsdam-Mittelmark | 1 587,1 | 1 563,2 | 1 542,1 | 1 519,7 | 1 502,4 | 1 521,5 | 1 502,3 | 1 528,9 | 1 537,8 |
| Prignitz | 1 599,9 | 1 590,6 | 1 567,4 | 1 551,6 | 1 538,4 | 1 559,2 | 1 538,6 | 1 555,0 | 1 553,7 |
| Spree-Neiße | 1 600,4 | 1 573,6 | 1 549,0 | 1 529,4 | 1 514,4 | 1 547,3 | 1 545,9 | 1 556,7 | 1 553,3 |
| Teltow-Fläming | 1 607,8 | 1 585,2 | 1 559,8 | 1 550,2 | 1 540,9 | 1 563,9 | 1 551,9 | 1 559,9 | 1 561,0 |
| Uckermark | 1 600,1 | 1 586,2 | 1 566,8 | 1 550,5 | 1 542,1 | 1 557,6 | 1 541,2 | 1 552,1 | 1 547,2 |
| Land Brandenburg | 1 590,1 | 1 573,0 | 1 550,7 | 1 530,5 | 1 513,9 | 1 533,1 | 1 520,9 | 1 533,5 | 1 534,7 |
| davon | | | | | | | | | |
| Kreisfreie Städte | 1 539,0 | 1 532,6 | 1 510,2 | 1 484,3 | 1 467,6 | 1 490,1 | 1 471,0 | 1 478,4 | 1 480,7 |
| Landkreise | 1 598,2 | 1 579,3 | 1 556,8 | 1 537,2 | 1 520,6 | 1 539,7 | 1 528,2 | 1 541,1 | 1 542,1 |

4 Standardarbeitsvolumen der Arbeitnehmer in den kreisfreien Städten und Landkreisen Brandenburgs 1999 bis 2007 nach Wirtschaftsbereichen

| Kreisfreie Städte Landkreise | Geleistete Arbeitsstunden der Arbeitnehmer | | | | | | | | |
|---|--|--------------|--------------|--------------|--------------|--------------|--------------|--------------|--------------|
| | 1999 | 2000 | 2001 | 2002 | 2003 | 2004 | 2005 | 2006 | 2007 |
| Produzierendes Gewerbe ohne Baugewerbe | | | | | | | | | |
| Millionen Stunden | | | | | | | | | |
| Kreisfreie Städte | | | | | | | | | |
| Brandenburg an der Havel | 7,8 | 8,2 | 8,4 | 8,4 | 8,3 | 8,2 | 7,9 | 8,1 | 8,6 |
| Cottbus | 8,4 | 8,5 | 7,9 | 7,4 | 6,9 | 8,4 | 7,2 | 6,4 | 6,6 |
| Frankfurt (Oder) | 4,0 | 3,7 | 3,6 | 3,3 | 3,2 | 2,9 | 2,7 | 2,6 | 3,4 |
| Potsdam | 7,0 | 6,4 | 5,5 | 5,2 | 5,2 | 5,4 | 5,2 | 4,9 | 5,0 |
| Landkreise | | | | | | | | | |
| Barnim | 10,5 | 10,3 | 9,3 | 8,9 | 8,4 | 8,7 | 8,5 | 8,8 | 9,4 |
| Dahme-Spreewald | 11,7 | 11,9 | 12,0 | 11,2 | 10,8 | 10,6 | 10,0 | 9,8 | 10,5 |
| Elbe-Elster | 10,9 | 10,9 | 10,8 | 10,4 | 10,4 | 10,6 | 10,4 | 10,1 | 10,7 |
| Havelland | 12,3 | 12,0 | 11,9 | 11,4 | 10,6 | 10,5 | 11,0 | 11,3 | 12,4 |
| Märkisch-Oderland | 9,8 | 10,0 | 9,6 | 9,1 | 8,6 | 8,3 | 8,0 | 8,0 | 8,6 |
| Oberhavel | 22,6 | 22,3 | 21,0 | 19,8 | 19,1 | 18,7 | 18,1 | 17,2 | 17,3 |
| Oberspreewald-Lausitz | 16,9 | 14,6 | 14,2 | 14,0 | 14,5 | 12,1 | 12,2 | 12,2 | 13,0 |
| Oder-Spree | 19,5 | 20,5 | 20,1 | 19,5 | 18,3 | 17,6 | 17,0 | 17,0 | 17,3 |
| Ostprignitz-Ruppin | 9,3 | 9,0 | 9,3 | 9,1 | 9,0 | 9,0 | 8,9 | 9,1 | 9,0 |
| Potsdam-Mittelmark | 13,0 | 13,2 | 12,6 | 11,7 | 10,9 | 10,3 | 9,5 | 9,3 | 9,8 |
| Prignitz | 7,2 | 7,2 | 7,2 | 7,1 | 7,2 | 7,5 | 7,4 | 7,5 | 7,7 |
| Spree-Neiße | 20,9 | 20,4 | 19,1 | 17,9 | 17,2 | 17,1 | 17,9 | 19,0 | 19,6 |
| Teltow-Fläming | 19,3 | 19,9 | 20,2 | 22,3 | 21,5 | 21,8 | 22,0 | 24,0 | 26,4 |
| Uckermark | 12,9 | 12,6 | 12,0 | 11,3 | 10,9 | 11,2 | 11,2 | 11,4 | 12,0 |
| Land Brandenburg | 223,9 | 221,5 | 214,6 | 208,1 | 201,1 | 198,8 | 195,2 | 196,8 | 207,3 |
| davon | | | | | | | | | |
| Kreisfreie Städte | 27,2 | 26,8 | 25,4 | 24,3 | 23,6 | 24,8 | 23,0 | 22,0 | 23,5 |
| Landkreise | 196,7 | 194,6 | 189,2 | 183,8 | 177,5 | 174,0 | 172,2 | 174,8 | 183,8 |
| Veränderung gegenüber dem Vorjahr in Prozent | | | | | | | | | |
| Kreisfreie Städte | | | | | | | | | |
| Brandenburg an der Havel | • | 4,4 | 2,1 | 0,3 | -1,4 | -1,1 | -3,1 | 2,2 | 5,8 |
| Cottbus | • | 1,5 | -7,1 | -6,4 | -6,8 | 20,8 | -13,5 | -11,8 | 2,8 |
| Frankfurt (Oder) | • | -7,3 | -2,9 | -8,4 | -1,1 | -10,7 | -6,0 | -2,4 | 27,0 |
| Potsdam | • | -8,0 | -14,2 | -5,8 | 0,1 | 3,3 | -3,8 | -5,5 | 2,8 |
| Landkreise | | | | | | | | | |
| Barnim | • | -2,2 | -9,2 | -4,4 | -5,9 | 3,7 | -2,7 | 4,2 | 6,8 |
| Dahme-Spreewald | • | 1,8 | 1,2 | -6,4 | -3,9 | -2,1 | -5,6 | -1,7 | 7,2 |
| Elbe-Elster | • | -0,3 | -0,2 | -3,9 | -0,6 | 2,9 | -2,2 | -2,9 | 5,3 |
| Havelland | • | -2,3 | -1,3 | -3,9 | -6,5 | -1,3 | 4,3 | 3,2 | 9,9 |
| Märkisch-Oderland | • | 1,8 | -3,6 | -5,0 | -6,0 | -3,6 | -3,1 | -0,3 | 8,1 |
| Oberhavel | • | -1,3 | -5,8 | -5,6 | -3,5 | -2,1 | -3,1 | -5,2 | 0,7 |
| Oberspreewald-Lausitz | • | -13,7 | -2,9 | -1,1 | 3,6 | -16,5 | 0,7 | -0,3 | 6,4 |
| Oder-Spree | • | 5,1 | -2,3 | -2,6 | -6,3 | -3,8 | -3,4 | 0,2 | 1,8 |
| Ostprignitz-Ruppin | • | -3,1 | 3,2 | -2,0 | -1,4 | 0,5 | -1,5 | 2,2 | -1,1 |
| Potsdam-Mittelmark | • | 1,0 | -4,6 | -6,7 | -6,9 | -5,4 | -7,7 | -2,3 | 5,1 |
| Prignitz | • | 0,1 | 0,1 | -2,2 | 2,7 | 3,5 | -0,9 | 0,6 | 2,7 |
| Spree-Neiße | • | -2,4 | -6,5 | -6,4 | -3,8 | -0,5 | 4,9 | 5,6 | 3,4 |
| Teltow-Fläming | • | 3,3 | 1,4 | 10,4 | -3,3 | 1,0 | 1,0 | 9,4 | 10,0 |
| Uckermark | • | -2,4 | -4,4 | -6,0 | -3,7 | 2,8 | 0,2 | 2,2 | 4,8 |
| Land Brandenburg | • | -1,1 | -3,1 | -3,0 | -3,4 | -1,1 | -1,8 | 0,8 | 5,3 |
| davon | | | | | | | | | |
| Kreisfreie Städte | • | -1,4 | -5,4 | -4,3 | -2,7 | 5,0 | -7,1 | -4,5 | 6,8 |
| Landkreise | • | -1,1 | -2,8 | -2,9 | -3,4 | -1,9 | -1,1 | 1,5 | 5,2 |

4 Standardarbeitsvolumen der Arbeitnehmer in den kreisfreien Städten und Landkreisen Brandenburgs 1999 bis 2007 nach Wirtschaftsbereichen

| Kreisfreie Städte Landkreise | Geleistete Arbeitsstunden der Arbeitnehmer | | | | | | | | |
|--|--|----------------|----------------|----------------|----------------|----------------|----------------|----------------|----------------|
| | 1999 | 2000 | 2001 | 2002 | 2003 | 2004 | 2005 | 2006 | 2007 |
| Anteil am Land Brandenburg in Prozent | | | | | | | | | |
| Kreisfreie Städte | | | | | | | | | |
| Brandenburg an der Havel | 3,5 | 3,7 | 3,9 | 4,0 | 4,1 | 4,1 | 4,1 | 4,1 | 4,1 |
| Cottbus | 3,8 | 3,9 | 3,7 | 3,6 | 3,4 | 4,2 | 3,7 | 3,2 | 3,2 |
| Frankfurt (Oder) | 1,8 | 1,7 | 1,7 | 1,6 | 1,6 | 1,4 | 1,4 | 1,3 | 1,6 |
| Potsdam | 3,1 | 2,9 | 2,6 | 2,5 | 2,6 | 2,7 | 2,6 | 2,5 | 2,4 |
| Landkreise | | | | | | | | | |
| Barnim | 4,7 | 4,6 | 4,3 | 4,3 | 4,2 | 4,4 | 4,3 | 4,5 | 4,5 |
| Dahme-Spreewald | 5,2 | 5,4 | 5,6 | 5,4 | 5,4 | 5,3 | 5,1 | 5,0 | 5,1 |
| Elbe-Elster | 4,9 | 4,9 | 5,1 | 5,0 | 5,1 | 5,4 | 5,3 | 5,1 | 5,1 |
| Havelland | 5,5 | 5,4 | 5,5 | 5,5 | 5,3 | 5,3 | 5,6 | 5,7 | 6,0 |
| Märkisch-Oderland | 4,4 | 4,5 | 4,5 | 4,4 | 4,3 | 4,2 | 4,1 | 4,1 | 4,2 |
| Oberhavel | 10,1 | 10,1 | 9,8 | 9,5 | 9,5 | 9,4 | 9,3 | 8,7 | 8,4 |
| Oberspreewald-Lausitz | 7,6 | 6,6 | 6,6 | 6,7 | 7,2 | 6,1 | 6,3 | 6,2 | 6,3 |
| Oder-Spree | 8,7 | 9,3 | 9,3 | 9,4 | 9,1 | 8,9 | 8,7 | 8,7 | 8,4 |
| Ostprignitz-Ruppin | 4,1 | 4,1 | 4,3 | 4,4 | 4,5 | 4,5 | 4,5 | 4,6 | 4,3 |
| Potsdam-Mittelmark | 5,8 | 5,9 | 5,9 | 5,6 | 5,4 | 5,2 | 4,9 | 4,7 | 4,7 |
| Prignitz | 3,2 | 3,3 | 3,4 | 3,4 | 3,6 | 3,8 | 3,8 | 3,8 | 3,7 |
| Spree-Neiße | 9,3 | 9,2 | 8,9 | 8,6 | 8,5 | 8,6 | 9,2 | 9,6 | 9,5 |
| Teltow-Fläming | 8,6 | 9,0 | 9,4 | 10,7 | 10,7 | 10,9 | 11,3 | 12,2 | 12,8 |
| Uckermark | 5,7 | 5,7 | 5,6 | 5,4 | 5,4 | 5,6 | 5,7 | 5,8 | 5,8 |
| Land Brandenburg | 100 | 100 | 100 | 100 | 100 | 100 | 100 | 100 | 100 |
| davon | | | | | | | | | |
| Kreisfreie Städte | 12,1 | 12,1 | 11,8 | 11,7 | 11,7 | 12,5 | 11,8 | 11,2 | 11,3 |
| Landkreise | 87,9 | 87,9 | 88,2 | 88,3 | 88,3 | 87,5 | 88,2 | 88,8 | 88,7 |
| geleistete Arbeitsstunden je Arbeitnehmer in Stunden | | | | | | | | | |
| Kreisfreie Städte | | | | | | | | | |
| Brandenburg an der Havel | 1 615,6 | 1 556,6 | 1 528,9 | 1 519,5 | 1 500,5 | 1 525,2 | 1 508,5 | 1 508,2 | 1 511,0 |
| Cottbus | 1 520,6 | 1 440,1 | 1 423,1 | 1 398,9 | 1 374,7 | 1 416,0 | 1 388,3 | 1 368,8 | 1 374,3 |
| Frankfurt (Oder) | 1 504,8 | 1 473,2 | 1 450,0 | 1 419,0 | 1 438,5 | 1 464,9 | 1 449,9 | 1 419,8 | 1 466,3 |
| Potsdam | 1 268,0 | 1 460,3 | 1 440,5 | 1 424,6 | 1 406,1 | 1 427,5 | 1 435,6 | 1 428,7 | 1 413,5 |
| Landkreise | | | | | | | | | |
| Barnim | 1 585,0 | 1 502,7 | 1 469,0 | 1 440,8 | 1 411,9 | 1 434,3 | 1 430,6 | 1 436,4 | 1 446,9 |
| Dahme-Spreewald | 1 596,7 | 1 564,4 | 1 542,0 | 1 526,0 | 1 512,2 | 1 528,0 | 1 517,4 | 1 512,7 | 1 516,3 |
| Elbe-Elster | 1 577,7 | 1 562,9 | 1 538,9 | 1 516,0 | 1 505,9 | 1 533,8 | 1 530,6 | 1 521,0 | 1 517,3 |
| Havelland | 1 590,8 | 1 581,5 | 1 560,7 | 1 546,1 | 1 522,1 | 1 540,3 | 1 539,8 | 1 531,9 | 1 531,1 |
| Märkisch-Oderland | 1 588,4 | 1 561,9 | 1 525,8 | 1 511,7 | 1 488,9 | 1 502,8 | 1 505,4 | 1 500,1 | 1 504,6 |
| Oberhavel | 1 601,9 | 1 601,6 | 1 580,0 | 1 564,7 | 1 553,0 | 1 576,9 | 1 567,0 | 1 557,2 | 1 550,0 |
| Oberspreewald-Lausitz | 1 613,1 | 1 605,3 | 1 581,4 | 1 567,8 | 1 556,3 | 1 570,4 | 1 560,8 | 1 555,7 | 1 548,8 |
| Oder-Spree | 1 598,7 | 1 608,4 | 1 590,4 | 1 574,0 | 1 560,3 | 1 585,6 | 1 574,1 | 1 573,9 | 1 570,1 |
| Ostprignitz-Ruppin | 1 604,5 | 1 596,8 | 1 576,0 | 1 557,6 | 1 546,2 | 1 566,6 | 1 556,6 | 1 553,9 | 1 543,4 |
| Potsdam-Mittelmark | 1 569,2 | 1 540,0 | 1 519,4 | 1 504,9 | 1 487,3 | 1 508,5 | 1 496,0 | 1 494,9 | 1 500,6 |
| Prignitz | 1 590,3 | 1 585,9 | 1 564,1 | 1 553,1 | 1 539,4 | 1 563,8 | 1 551,2 | 1 546,6 | 1 545,0 |
| Spree-Neiße | 1 599,4 | 1 569,2 | 1 545,0 | 1 533,3 | 1 518,8 | 1 554,1 | 1 551,6 | 1 550,8 | 1 549,1 |
| Teltow-Fläming | 1 610,6 | 1 585,1 | 1 559,9 | 1 556,2 | 1 548,7 | 1 573,2 | 1 563,0 | 1 560,2 | 1 559,5 |
| Uckermark | 1 600,4 | 1 586,6 | 1 566,9 | 1 552,8 | 1 543,5 | 1 561,0 | 1 547,8 | 1 542,1 | 1 539,2 |
| Land Brandenburg | 1 579,8 | 1 566,1 | 1 543,8 | 1 529,4 | 1 515,3 | 1 537,3 | 1 529,7 | 1 525,9 | 1 525,1 |
| davon | | | | | | | | | |
| Kreisfreie Städte | 1 468,0 | 1 483,5 | 1 464,2 | 1 447,0 | 1 432,5 | 1 458,7 | 1 445,9 | 1 437,3 | 1 443,4 |
| Landkreise | 1 596,6 | 1 578,2 | 1 555,1 | 1 540,9 | 1 527,0 | 1 549,1 | 1 541,6 | 1 537,9 | 1 536,2 |

4 Standardarbeitsvolumen der Arbeitnehmer in den kreisfreien Städten und Landkreisen Brandenburgs 1999 bis 2007 nach Wirtschaftsbereichen

| Kreisfreie Städte Landkreise | Geleistete Arbeitsstunden der Arbeitnehmer | | | | | | | | |
|--|--|--------------|--------------|--------------|--------------|--------------|--------------|--------------|--------------|
| | 1999 | 2000 | 2001 | 2002 | 2003 | 2004 | 2005 | 2006 | 2007 |
| Baugewerbe | | | | | | | | | |
| Millionen Stunden | | | | | | | | | |
| Kreisfreie Städte | | | | | | | | | |
| Brandenburg an der Havel | 6,5 | 5,3 | 4,5 | 3,8 | 3,5 | 3,2 | 2,9 | 2,9 | 3,0 |
| Cottbus | 8,9 | 7,5 | 6,2 | 4,7 | 4,0 | 4,0 | 3,4 | 3,4 | 3,3 |
| Frankfurt (Oder) | 5,8 | 5,7 | 5,1 | 4,2 | 3,4 | 3,1 | 2,4 | 2,3 | 2,5 |
| Potsdam | 9,9 | 8,8 | 7,2 | 5,6 | 5,2 | 5,5 | 5,0 | 4,6 | 4,3 |
| Landkreise | | | | | | | | | |
| Barnim | 12,5 | 11,0 | 10,0 | 8,5 | 7,6 | 7,3 | 6,4 | 6,3 | 6,5 |
| Dahme-Spreewald | 12,2 | 11,3 | 10,0 | 8,6 | 7,6 | 7,2 | 6,6 | 6,7 | 6,9 |
| Elbe-Elster | 12,8 | 11,1 | 8,4 | 7,1 | 6,6 | 6,3 | 5,4 | 5,2 | 5,3 |
| Havelland | 10,7 | 9,5 | 7,6 | 6,5 | 5,7 | 5,7 | 4,9 | 5,2 | 5,3 |
| Märkisch-Oderland | 17,8 | 15,8 | 13,0 | 10,7 | 9,6 | 9,1 | 7,9 | 8,1 | 8,1 |
| Oberhavel | 13,5 | 12,3 | 10,9 | 9,3 | 8,0 | 7,7 | 7,1 | 7,2 | 7,9 |
| Oberspreewald-Lausitz | 11,0 | 9,4 | 7,7 | 7,0 | 6,8 | 7,0 | 6,1 | 5,5 | 5,9 |
| Oder-Spree | 17,9 | 16,2 | 13,8 | 11,4 | 9,8 | 9,1 | 8,4 | 8,6 | 9,4 |
| Ostprignitz-Ruppin | 10,5 | 9,4 | 8,4 | 7,4 | 6,3 | 5,8 | 5,5 | 5,8 | 5,5 |
| Potsdam-Mittelmark | 20,3 | 17,9 | 15,1 | 13,5 | 11,7 | 10,5 | 9,5 | 10,4 | 11,0 |
| Prignitz | 7,5 | 6,9 | 5,8 | 5,0 | 4,4 | 4,1 | 3,6 | 3,8 | 3,9 |
| Spree-Neiße | 14,6 | 13,1 | 11,3 | 9,9 | 9,2 | 8,5 | 8,0 | 7,3 | 6,7 |
| Teltow-Fläming | 11,6 | 10,3 | 8,8 | 7,7 | 6,9 | 6,4 | 5,9 | 6,2 | 6,6 |
| Uckermark | 12,1 | 11,1 | 9,5 | 7,9 | 7,1 | 6,2 | 5,4 | 5,5 | 5,4 |
| Land Brandenburg | 216,2 | 192,6 | 163,1 | 138,9 | 123,4 | 116,7 | 104,5 | 104,9 | 107,5 |
| davon | | | | | | | | | |
| Kreisfreie Städte | 31,1 | 27,4 | 22,9 | 18,4 | 16,1 | 15,8 | 13,7 | 13,1 | 13,1 |
| Landkreise | 185,0 | 165,2 | 140,2 | 120,5 | 107,3 | 100,9 | 90,8 | 91,7 | 94,4 |
| Veränderung gegenüber dem Vorjahr in Prozent | | | | | | | | | |
| Kreisfreie Städte | | | | | | | | | |
| Brandenburg an der Havel | • | -17,6 | -15,7 | -14,4 | -9,1 | -7,3 | -11,6 | -0,1 | 5,7 |
| Cottbus | • | -15,5 | -18,4 | -23,5 | -14,4 | -1,5 | -13,9 | -0,6 | -2,8 |
| Frankfurt (Oder) | • | -2,0 | -11,4 | -16,6 | -19,3 | -8,4 | -23,2 | -5,0 | 8,6 |
| Potsdam | • | -11,0 | -18,7 | -21,8 | -7,6 | 5,7 | -8,5 | -8,3 | -5,8 |
| Landkreise | | | | | | | | | |
| Barnim | • | -11,7 | -9,5 | -14,9 | -10,0 | -4,2 | -12,7 | -2,0 | 3,4 |
| Dahme-Spreewald | • | -7,7 | -11,7 | -13,9 | -12,0 | -4,8 | -8,5 | 2,1 | 2,7 |
| Elbe-Elster | • | -13,0 | -24,5 | -14,9 | -7,0 | -4,7 | -15,5 | -3,4 | 3,0 |
| Havelland | • | -11,1 | -20,5 | -14,4 | -12,5 | 0,3 | -13,9 | 5,4 | 3,3 |
| Märkisch-Oderland | • | -11,4 | -18,0 | -17,6 | -10,0 | -5,5 | -12,8 | 2,2 | 0,0 |
| Oberhavel | • | -9,0 | -10,9 | -15,2 | -13,5 | -3,5 | -7,5 | 1,1 | 9,0 |
| Oberspreewald-Lausitz | • | -14,8 | -18,0 | -9,3 | -2,5 | 2,4 | -12,0 | -10,0 | 6,7 |
| Oder-Spree | • | -9,2 | -15,2 | -17,2 | -14,1 | -7,4 | -7,1 | 2,4 | 9,3 |
| Ostprignitz-Ruppin | • | -11,0 | -9,9 | -12,5 | -14,9 | -7,6 | -4,5 | 4,2 | -4,5 |
| Potsdam-Mittelmark | • | -11,5 | -15,7 | -10,7 | -13,7 | -10,1 | -9,3 | 8,9 | 5,8 |
| Prignitz | • | -8,1 | -16,2 | -14,2 | -10,8 | -8,1 | -10,4 | 4,0 | 1,9 |
| Spree-Neiße | • | -10,5 | -13,3 | -12,1 | -7,6 | -7,6 | -6,2 | -7,9 | -8,7 |
| Teltow-Fläming | • | -11,6 | -14,0 | -12,2 | -11,2 | -6,7 | -7,5 | 4,8 | 5,7 |
| Uckermark | • | -8,8 | -14,2 | -16,7 | -9,6 | -12,7 | -13,5 | 1,2 | -0,6 |
| Land Brandenburg | • | -10,9 | -15,3 | -14,9 | -11,1 | -5,4 | -10,4 | 0,3 | 2,5 |
| davon | | | | | | | | | |
| Kreisfreie Städte | • | -12,0 | -16,5 | -19,7 | -12,4 | -1,9 | -13,4 | -4,1 | -0,0 |
| Landkreise | • | -10,7 | -15,1 | -14,1 | -10,9 | -6,0 | -10,0 | 1,0 | 2,9 |

4 Standardarbeitsvolumen der Arbeitnehmer in den kreisfreien Städten und Landkreisen Brandenburgs 1999 bis 2007 nach Wirtschaftsbereichen

| Kreisfreie Städte Landkreise | Geleistete Arbeitsstunden der Arbeitnehmer | | | | | | | | |
|--|--|----------------|----------------|----------------|----------------|----------------|----------------|----------------|----------------|
| | 1999 | 2000 | 2001 | 2002 | 2003 | 2004 | 2005 | 2006 | 2007 |
| Anteil am Land Brandenburg in Prozent | | | | | | | | | |
| Kreisfreie Städte | | | | | | | | | |
| Brandenburg an der Havel | 3,0 | 2,8 | 2,8 | 2,8 | 2,8 | 2,8 | 2,7 | 2,7 | 2,8 |
| Cottbus | 4,1 | 3,9 | 3,8 | 3,4 | 3,3 | 3,4 | 3,3 | 3,2 | 3,1 |
| Frankfurt (Oder) | 2,7 | 3,0 | 3,1 | 3,0 | 2,8 | 2,7 | 2,3 | 2,2 | 2,3 |
| Potsdam | 4,6 | 4,6 | 4,4 | 4,0 | 4,2 | 4,7 | 4,8 | 4,4 | 4,0 |
| Landkreise | | | | | | | | | |
| Barnim | 5,8 | 5,7 | 6,1 | 6,1 | 6,2 | 6,3 | 6,1 | 6,0 | 6,0 |
| Dahme-Spreewald | 5,7 | 5,9 | 6,1 | 6,2 | 6,1 | 6,2 | 6,3 | 6,4 | 6,4 |
| Elbe-Elster | 5,9 | 5,8 | 5,1 | 5,1 | 5,4 | 5,4 | 5,1 | 4,9 | 5,0 |
| Havelland | 5,0 | 4,9 | 4,6 | 4,7 | 4,6 | 4,9 | 4,7 | 4,9 | 5,0 |
| Märkisch-Oderland | 8,2 | 8,2 | 7,9 | 7,7 | 7,8 | 7,8 | 7,6 | 7,7 | 7,5 |
| Oberhavel | 6,2 | 6,4 | 6,7 | 6,7 | 6,5 | 6,6 | 6,8 | 6,9 | 7,3 |
| Oberspreewald-Lausitz | 5,1 | 4,9 | 4,7 | 5,0 | 5,5 | 6,0 | 5,9 | 5,3 | 5,5 |
| Oder-Spree | 8,3 | 8,4 | 8,4 | 8,2 | 7,9 | 7,8 | 8,1 | 8,2 | 8,8 |
| Ostprignitz-Ruppin | 4,9 | 4,9 | 5,2 | 5,3 | 5,1 | 5,0 | 5,3 | 5,5 | 5,1 |
| Potsdam-Mittelmark | 9,4 | 9,3 | 9,3 | 9,7 | 9,4 | 9,0 | 9,1 | 9,9 | 10,2 |
| Prignitz | 3,5 | 3,6 | 3,5 | 3,6 | 3,6 | 3,5 | 3,5 | 3,6 | 3,6 |
| Spree-Neiße | 6,8 | 6,8 | 6,9 | 7,2 | 7,4 | 7,3 | 7,6 | 7,0 | 6,2 |
| Teltow-Fläming | 5,4 | 5,3 | 5,4 | 5,6 | 5,6 | 5,5 | 5,7 | 5,9 | 6,1 |
| Uckermark | 5,6 | 5,7 | 5,8 | 5,7 | 5,8 | 5,3 | 5,2 | 5,2 | 5,1 |
| Land Brandenburg | 100 | 100 | 100 | 100 | 100 | 100 | 100 | 100 | 100 |
| davon | | | | | | | | | |
| Kreisfreie Städte | 14,4 | 14,2 | 14,0 | 13,2 | 13,1 | 13,5 | 13,1 | 12,5 | 12,2 |
| Landkreise | 85,6 | 85,8 | 86,0 | 86,8 | 86,9 | 86,5 | 86,9 | 87,5 | 87,8 |
| geleistete Arbeitsstunden je Arbeitnehmer in Stunden | | | | | | | | | |
| Kreisfreie Städte | | | | | | | | | |
| Brandenburg an der Havel | 1 604,4 | 1 578,4 | 1 560,6 | 1 525,3 | 1 506,5 | 1 518,4 | 1 498,3 | 1 547,4 | 1 550,6 |
| Cottbus | 1 591,2 | 1 557,4 | 1 541,8 | 1 528,4 | 1 510,5 | 1 524,1 | 1 503,4 | 1 536,0 | 1 535,6 |
| Frankfurt (Oder) | 1 619,7 | 1 597,1 | 1 573,3 | 1 530,2 | 1 509,9 | 1 524,5 | 1 486,0 | 1 523,5 | 1 533,8 |
| Potsdam | 1 614,8 | 1 601,8 | 1 581,4 | 1 556,6 | 1 550,7 | 1 580,6 | 1 548,5 | 1 584,1 | 1 577,9 |
| Landkreise | | | | | | | | | |
| Barnim | 1 595,2 | 1 565,2 | 1 550,6 | 1 520,3 | 1 497,8 | 1 502,7 | 1 467,2 | 1 506,7 | 1 511,7 |
| Dahme-Spreewald | 1 595,9 | 1 581,2 | 1 566,5 | 1 544,3 | 1 531,9 | 1 543,5 | 1 511,8 | 1 552,7 | 1 552,1 |
| Elbe-Elster | 1 593,1 | 1 577,1 | 1 549,5 | 1 520,4 | 1 509,8 | 1 517,5 | 1 496,0 | 1 548,8 | 1 555,1 |
| Havelland | 1 588,8 | 1 571,5 | 1 543,6 | 1 505,4 | 1 472,5 | 1 487,6 | 1 466,3 | 1 519,6 | 1 530,0 |
| Märkisch-Oderland | 1 610,9 | 1 590,3 | 1 564,1 | 1 532,4 | 1 508,0 | 1 515,8 | 1 482,2 | 1 522,6 | 1 525,4 |
| Oberhavel | 1 599,3 | 1 566,4 | 1 540,2 | 1 506,6 | 1 473,0 | 1 476,7 | 1 464,6 | 1 508,5 | 1 515,6 |
| Oberspreewald-Lausitz | 1 588,8 | 1 574,3 | 1 559,9 | 1 541,0 | 1 491,8 | 1 516,7 | 1 529,9 | 1 540,4 | 1 575,3 |
| Oder-Spree | 1 599,0 | 1 578,3 | 1 558,9 | 1 538,2 | 1 513,4 | 1 532,3 | 1 508,3 | 1 557,6 | 1 572,2 |
| Ostprignitz-Ruppin | 1 616,8 | 1 603,5 | 1 584,5 | 1 556,2 | 1 536,2 | 1 547,7 | 1 531,8 | 1 578,1 | 1 582,8 |
| Potsdam-Mittelmark | 1 598,7 | 1 580,6 | 1 561,5 | 1 532,8 | 1 516,8 | 1 534,5 | 1 508,6 | 1 560,9 | 1 572,6 |
| Prignitz | 1 609,3 | 1 595,5 | 1 571,4 | 1 549,4 | 1 536,6 | 1 550,7 | 1 513,6 | 1 571,7 | 1 571,2 |
| Spree-Neiße | 1 601,8 | 1 580,5 | 1 555,7 | 1 522,4 | 1 506,2 | 1 533,8 | 1 533,2 | 1 572,3 | 1 565,8 |
| Teltow-Fläming | 1 603,3 | 1 585,4 | 1 559,7 | 1 533,2 | 1 516,9 | 1 533,1 | 1 511,8 | 1 558,7 | 1 567,1 |
| Uckermark | 1 599,8 | 1 585,6 | 1 566,7 | 1 547,2 | 1 539,9 | 1 551,6 | 1 527,7 | 1 573,5 | 1 565,1 |
| Land Brandenburg | 1 601,0 | 1 581,1 | 1 559,9 | 1 532,2 | 1 511,7 | 1 526,1 | 1 504,8 | 1 547,9 | 1 553,6 |
| davon | | | | | | | | | |
| Kreisfreie Städte | 1 606,7 | 1 583,8 | 1 564,7 | 1 536,7 | 1 522,2 | 1 542,1 | 1 515,4 | 1 552,8 | 1 552,4 |
| Landkreise | 1 600,0 | 1 580,6 | 1 559,1 | 1 531,6 | 1 510,1 | 1 523,6 | 1 503,3 | 1 547,2 | 1 553,7 |

4 Standardarbeitsvolumen der Arbeitnehmer in den kreisfreien Städten und Landkreisen Brandenburgs 1999 bis 2007 nach Wirtschaftsbereichen

| Kreisfreie Städte Landkreise | Geleistete Arbeitsstunden der Arbeitnehmer | | | | | | | | |
|--|--|--------------|--------------|--------------|--------------|--------------|--------------|--------------|--------------|
| | 1999 | 2000 | 2001 | 2002 | 2003 | 2004 | 2005 | 2006 | 2007 |
| Dienstleistungsbereiche | | | | | | | | | |
| Millionen Stunden | | | | | | | | | |
| Kreisfreie Städte | | | | | | | | | |
| Brandenburg an der Havel | 35,0 | 33,9 | 33,8 | 33,7 | 34,9 | 35,1 | 33,9 | 34,3 | 34,5 |
| Cottbus | 81,6 | 79,6 | 79,0 | 76,5 | 76,5 | 79,8 | 78,3 | 77,5 | 75,3 |
| Frankfurt (Oder) | 53,7 | 53,0 | 52,2 | 50,9 | 49,4 | 48,9 | 48,1 | 47,6 | 47,1 |
| Potsdam | 112,0 | 113,6 | 115,1 | 112,7 | 112,8 | 118,5 | 121,0 | 122,9 | 126,3 |
| Landkreise | | | | | | | | | |
| Barnim | 60,2 | 59,3 | 59,1 | 57,5 | 56,8 | 57,0 | 57,0 | 57,2 | 56,9 |
| Dahme-Spreewald | 59,4 | 59,3 | 58,0 | 56,8 | 56,2 | 56,2 | 59,6 | 61,7 | 62,8 |
| Elbe-Elster | 39,4 | 38,7 | 35,7 | 35,2 | 35,4 | 33,8 | 34,8 | 33,6 | 32,3 |
| Havelland | 40,4 | 40,4 | 40,1 | 39,8 | 38,8 | 38,1 | 37,3 | 37,3 | 37,4 |
| Märkisch-Oderland | 62,2 | 60,6 | 58,8 | 58,8 | 57,5 | 57,0 | 56,0 | 55,0 | 55,1 |
| Oberhavel | 51,3 | 52,3 | 51,6 | 52,0 | 51,9 | 52,5 | 51,9 | 53,2 | 55,0 |
| Oberspreewald-Lausitz | 43,0 | 41,4 | 41,5 | 40,1 | 38,5 | 38,9 | 38,1 | 38,7 | 38,1 |
| Oder-Spree | 57,4 | 58,4 | 57,6 | 57,3 | 56,6 | 58,1 | 57,7 | 57,8 | 57,8 |
| Ostprignitz-Ruppin | 40,0 | 38,3 | 38,5 | 38,2 | 37,5 | 36,7 | 35,1 | 35,6 | 35,9 |
| Potsdam-Mittelmark | 70,6 | 72,7 | 70,2 | 69,7 | 67,7 | 62,9 | 63,9 | 64,2 | 65,3 |
| Prignitz | 30,0 | 29,2 | 29,0 | 29,4 | 27,8 | 27,3 | 26,3 | 26,7 | 27,1 |
| Spree-Neiße | 41,2 | 40,2 | 39,9 | 37,9 | 35,1 | 30,4 | 29,5 | 29,6 | 29,3 |
| Teltow-Fläming | 49,8 | 50,1 | 51,1 | 51,0 | 51,7 | 51,2 | 49,8 | 50,9 | 53,2 |
| Uckermark | 48,7 | 47,7 | 45,8 | 45,4 | 42,8 | 41,1 | 40,5 | 40,5 | 40,8 |
| Land Brandenburg | 976,0 | 968,7 | 956,9 | 942,7 | 927,7 | 923,6 | 918,5 | 924,2 | 930,3 |
| davon | | | | | | | | | |
| Kreisfreie Städte | 282,3 | 280,1 | 280,1 | 273,8 | 273,6 | 282,4 | 281,3 | 282,3 | 283,2 |
| Landkreise | 693,7 | 688,6 | 676,8 | 668,9 | 654,1 | 641,2 | 637,2 | 641,9 | 647,1 |
| Veränderung gegenüber dem Vorjahr in Prozent | | | | | | | | | |
| Kreisfreie Städte | | | | | | | | | |
| Brandenburg an der Havel | • | -3,3 | -0,1 | -0,5 | 3,7 | 0,7 | -3,5 | 1,1 | 0,8 |
| Cottbus | • | -2,4 | -0,8 | -3,2 | 0,1 | 4,3 | -1,9 | -1,0 | -2,9 |
| Frankfurt (Oder) | • | -1,3 | -1,5 | -2,5 | -3,0 | -1,1 | -1,6 | -1,0 | -1,1 |
| Potsdam | • | 1,4 | 1,3 | -2,0 | 0,1 | 5,0 | 2,1 | 1,5 | 2,8 |
| Landkreise | | | | | | | | | |
| Barnim | • | -1,4 | -0,4 | -2,8 | -1,2 | 0,4 | -0,0 | 0,4 | -0,5 |
| Dahme-Spreewald | • | -0,2 | -2,2 | -2,1 | -1,0 | -0,0 | 6,0 | 3,5 | 1,9 |
| Elbe-Elster | • | -1,9 | -7,8 | -1,2 | 0,5 | -4,6 | 2,9 | -3,2 | -4,1 |
| Havelland | • | -0,1 | -0,8 | -0,6 | -2,6 | -1,7 | -2,2 | -0,0 | 0,4 |
| Märkisch-Oderland | • | -2,6 | -2,9 | -0,2 | -2,2 | -0,7 | -1,9 | -1,8 | 0,2 |
| Oberhavel | • | 1,9 | -1,4 | 0,7 | -0,2 | 1,2 | -1,2 | 2,5 | 3,4 |
| Oberspreewald-Lausitz | • | -3,6 | 0,2 | -3,3 | -4,2 | 1,2 | -2,0 | 1,4 | -1,4 |
| Oder-Spree | • | 1,8 | -1,4 | -0,5 | -1,2 | 2,8 | -0,7 | 0,2 | -0,0 |
| Ostprignitz-Ruppin | • | -4,2 | 0,4 | -0,8 | -1,9 | -2,1 | -4,2 | 1,5 | 0,7 |
| Potsdam-Mittelmark | • | 2,9 | -3,4 | -0,7 | -2,8 | -7,1 | 1,6 | 0,4 | 1,8 |
| Prignitz | • | -2,7 | -0,6 | 1,5 | -5,5 | -1,8 | -3,8 | 1,6 | 1,6 |
| Spree-Neiße | • | -2,6 | -0,7 | -5,0 | -7,2 | -13,5 | -3,1 | 0,5 | -0,9 |
| Teltow-Fläming | • | 0,6 | 2,0 | -0,2 | 1,2 | -0,8 | -2,8 | 2,2 | 4,4 |
| Uckermark | • | -2,1 | -3,9 | -1,1 | -5,6 | -4,0 | -1,6 | -0,0 | 0,9 |
| Land Brandenburg | • | -0,7 | -1,2 | -1,5 | -1,6 | -0,4 | -0,5 | 0,6 | 0,7 |
| davon | | | | | | | | | |
| Kreisfreie Städte | • | -0,8 | 0,0 | -2,3 | -0,0 | 3,2 | -0,4 | 0,3 | 0,3 |
| Landkreise | • | -0,7 | -1,7 | -1,2 | -2,2 | -2,0 | -0,6 | 0,7 | 0,8 |

**4 Standardarbeitsvolumen der Arbeitnehmer in den kreisfreien Städten und Landkreisen Brandenburgs
1999 bis 2007 nach Wirtschaftsbereichen**

| Kreisfreie Städte Landkreise | Geleistete Arbeitsstunden der Arbeitnehmer | | | | | | | | |
|--|--|----------------|----------------|----------------|----------------|----------------|----------------|----------------|----------------|
| | 1999 | 2000 | 2001 | 2002 | 2003 | 2004 | 2005 | 2006 | 2007 |
| Anteil am Land Brandenburg in Prozent | | | | | | | | | |
| Kreisfreie Städte | | | | | | | | | |
| Brandenburg an der Havel | 3,6 | 3,5 | 3,5 | 3,6 | 3,8 | 3,8 | 3,7 | 3,7 | 3,7 |
| Cottbus | 8,4 | 8,2 | 8,3 | 8,1 | 8,2 | 8,6 | 8,5 | 8,4 | 8,1 |
| Frankfurt (Oder) | 5,5 | 5,5 | 5,5 | 5,4 | 5,3 | 5,3 | 5,2 | 5,2 | 5,1 |
| Potsdam | 11,5 | 11,7 | 12,0 | 12,0 | 12,2 | 12,8 | 13,2 | 13,3 | 13,6 |
| Landkreise | | | | | | | | | |
| Barnim | 6,2 | 6,1 | 6,2 | 6,1 | 6,1 | 6,2 | 6,2 | 6,2 | 6,1 |
| Dahme-Spreewald | 6,1 | 6,1 | 6,1 | 6,0 | 6,1 | 6,1 | 6,5 | 6,7 | 6,8 |
| Elbe-Elster | 4,0 | 4,0 | 3,7 | 3,7 | 3,8 | 3,7 | 3,8 | 3,6 | 3,5 |
| Havelland | 4,1 | 4,2 | 4,2 | 4,2 | 4,2 | 4,1 | 4,1 | 4,0 | 4,0 |
| Märkisch-Oderland | 6,4 | 6,3 | 6,1 | 6,2 | 6,2 | 6,2 | 6,1 | 5,9 | 5,9 |
| Oberhavel | 5,3 | 5,4 | 5,4 | 5,5 | 5,6 | 5,7 | 5,6 | 5,8 | 5,9 |
| Oberspreewald-Lausitz | 4,4 | 4,3 | 4,3 | 4,3 | 4,1 | 4,2 | 4,2 | 4,2 | 4,1 |
| Oder-Spree | 5,9 | 6,0 | 6,0 | 6,1 | 6,1 | 6,3 | 6,3 | 6,3 | 6,2 |
| Ostprignitz-Ruppin | 4,1 | 4,0 | 4,0 | 4,1 | 4,0 | 4,0 | 3,8 | 3,9 | 3,9 |
| Potsdam-Mittelmark | 7,2 | 7,5 | 7,3 | 7,4 | 7,3 | 6,8 | 7,0 | 6,9 | 7,0 |
| Prignitz | 3,1 | 3,0 | 3,0 | 3,1 | 3,0 | 3,0 | 2,9 | 2,9 | 2,9 |
| Spree-Neiße | 4,2 | 4,1 | 4,2 | 4,0 | 3,8 | 3,3 | 3,2 | 3,2 | 3,2 |
| Teltow-Fläming | 5,1 | 5,2 | 5,3 | 5,4 | 5,6 | 5,5 | 5,4 | 5,5 | 5,7 |
| Uckermark | 5,0 | 4,9 | 4,8 | 4,8 | 4,6 | 4,5 | 4,4 | 4,4 | 4,4 |
| Land Brandenburg | 100 | 100 | 100 | 100 | 100 | 100 | 100 | 100 | 100 |
| davon | | | | | | | | | |
| Kreisfreie Städte | 28,9 | 28,9 | 29,3 | 29,0 | 29,5 | 30,6 | 30,6 | 30,5 | 30,4 |
| Landkreise | 71,1 | 71,1 | 70,7 | 71,0 | 70,5 | 69,4 | 69,4 | 69,5 | 69,6 |
| geleistete Arbeitsstunden je Arbeitnehmer in Stunden | | | | | | | | | |
| Kreisfreie Städte | | | | | | | | | |
| Brandenburg an der Havel | 1 488,7 | 1 461,1 | 1 442,5 | 1 432,9 | 1 432,2 | 1 409,4 | 1 405,3 | 1 398,4 | 1 387,5 |
| Cottbus | 1 518,1 | 1 501,4 | 1 488,2 | 1 477,9 | 1 471,8 | 1 439,9 | 1 452,5 | 1 450,3 | 1 429,3 |
| Frankfurt (Oder) | 1 525,6 | 1 474,7 | 1 443,1 | 1 426,9 | 1 420,4 | 1 412,0 | 1 415,1 | 1 415,0 | 1 395,0 |
| Potsdam | 1 530,3 | 1 496,9 | 1 487,1 | 1 471,7 | 1 459,0 | 1 434,3 | 1 443,7 | 1 450,3 | 1 430,6 |
| Landkreise | | | | | | | | | |
| Barnim | 1 485,0 | 1 461,6 | 1 448,6 | 1 428,5 | 1 408,1 | 1 389,1 | 1 382,6 | 1 402,4 | 1 390,2 |
| Dahme-Spreewald | 1 515,3 | 1 487,0 | 1 469,5 | 1 452,9 | 1 434,9 | 1 407,9 | 1 410,8 | 1 421,6 | 1 408,1 |
| Elbe-Elster | 1 449,5 | 1 441,8 | 1 424,5 | 1 401,5 | 1 391,2 | 1 376,8 | 1 381,6 | 1 394,3 | 1 374,7 |
| Havelland | 1 451,7 | 1 425,1 | 1 402,8 | 1 374,4 | 1 353,5 | 1 324,2 | 1 299,3 | 1 307,7 | 1 300,7 |
| Märkisch-Oderland | 1 485,6 | 1 458,9 | 1 437,5 | 1 429,0 | 1 408,3 | 1 386,3 | 1 361,8 | 1 366,2 | 1 362,2 |
| Oberhavel | 1 477,3 | 1 458,0 | 1 442,7 | 1 430,9 | 1 403,0 | 1 385,8 | 1 389,3 | 1 367,4 | 1 350,4 |
| Oberspreewald-Lausitz | 1 463,6 | 1 431,1 | 1 412,3 | 1 393,4 | 1 376,5 | 1 356,8 | 1 353,6 | 1 360,2 | 1 349,1 |
| Oder-Spree | 1 509,1 | 1 486,7 | 1 467,0 | 1 449,4 | 1 429,0 | 1 393,4 | 1 404,6 | 1 375,9 | 1 364,1 |
| Ostprignitz-Ruppin | 1 518,6 | 1 489,7 | 1 476,3 | 1 455,9 | 1 430,2 | 1 411,2 | 1 416,5 | 1 394,0 | 1 385,9 |
| Potsdam-Mittelmark | 1 504,4 | 1 487,7 | 1 459,6 | 1 449,9 | 1 436,6 | 1 417,6 | 1 411,4 | 1 404,7 | 1 384,0 |
| Prignitz | 1 492,5 | 1 452,0 | 1 432,8 | 1 422,9 | 1 390,6 | 1 372,7 | 1 344,1 | 1 342,2 | 1 365,3 |
| Spree-Neiße | 1 461,1 | 1 435,7 | 1 416,8 | 1 385,3 | 1 364,2 | 1 350,5 | 1 365,9 | 1 348,9 | 1 325,5 |
| Teltow-Fläming | 1 493,2 | 1 478,5 | 1 466,0 | 1 452,9 | 1 433,6 | 1 410,4 | 1 400,3 | 1 398,0 | 1 399,2 |
| Uckermark | 1 486,5 | 1 464,6 | 1 439,6 | 1 417,8 | 1 395,6 | 1 374,9 | 1 389,6 | 1 373,6 | 1 327,1 |
| Land Brandenburg | 1 496,6 | 1 471,2 | 1 453,2 | 1 436,9 | 1 420,4 | 1 398,8 | 1 398,9 | 1 396,7 | 1 382,2 |
| davon | | | | | | | | | |
| Kreisfreie Städte | 1 520,6 | 1 489,5 | 1 473,5 | 1 460,0 | 1 451,9 | 1 428,8 | 1 436,4 | 1 437,7 | 1 418,9 |
| Landkreise | 1 487,0 | 1 463,9 | 1 444,9 | 1 427,6 | 1 407,7 | 1 386,0 | 1 382,9 | 1 379,5 | 1 366,8 |

4 Standardarbeitsvolumen der Arbeitnehmer in den kreisfreien Städten und Landkreisen Brandenburgs 1999 bis 2007 nach Wirtschaftsbereichen

| Kreisfreie Städte Landkreise | Geleistete Arbeitsstunden der Arbeitnehmer | | | | | | | | |
|--|--|--------------|--------------|--------------|--------------|--------------|--------------|--------------|--------------|
| | 1999 | 2000 | 2001 | 2002 | 2003 | 2004 | 2005 | 2006 | 2007 |
| Handel, Gastgewerbe und Verkehr | | | | | | | | | |
| Millionen Stunden | | | | | | | | | |
| Kreisfreie Städte | | | | | | | | | |
| Brandenburg an der Havel | 9,1 | 9,2 | 9,1 | 8,6 | 8,4 | 9,0 | 8,8 | 8,7 | 8,8 |
| Cottbus | 22,5 | 21,3 | 20,3 | 19,1 | 18,6 | 19,7 | 19,1 | 18,4 | 17,9 |
| Frankfurt (Oder) | 11,9 | 11,7 | 11,1 | 10,7 | 9,9 | 9,2 | 8,7 | 8,4 | 8,5 |
| Potsdam | 23,2 | 23,7 | 24,2 | 22,6 | 20,6 | 20,8 | 21,7 | 21,5 | 21,6 |
| Landkreise | | | | | | | | | |
| Barnim | 20,7 | 20,9 | 20,6 | 20,0 | 19,5 | 19,7 | 19,4 | 19,0 | 18,9 |
| Dahme-Spreewald | 29,0 | 29,5 | 28,1 | 26,2 | 25,3 | 25,4 | 26,0 | 26,3 | 27,2 |
| Elbe-Elster | 14,1 | 13,9 | 13,1 | 12,4 | 11,9 | 11,7 | 11,0 | 10,8 | 10,6 |
| Havelland | 16,1 | 16,4 | 17,0 | 16,3 | 15,6 | 15,8 | 15,6 | 15,6 | 16,0 |
| Märkisch-Oderland | 22,6 | 22,4 | 21,0 | 20,4 | 20,1 | 20,0 | 19,0 | 18,4 | 18,7 |
| Oberhavel | 17,9 | 18,2 | 18,0 | 18,3 | 18,1 | 18,4 | 18,2 | 18,9 | 19,9 |
| Oberspreewald-Lausitz | 15,0 | 15,0 | 14,8 | 14,0 | 13,5 | 14,0 | 13,6 | 13,3 | 12,6 |
| Oder-Spree | 19,2 | 19,6 | 19,0 | 18,5 | 18,0 | 20,1 | 20,9 | 20,6 | 21,0 |
| Ostprignitz-Ruppin | 12,4 | 12,4 | 12,2 | 11,9 | 11,6 | 11,5 | 11,3 | 11,4 | 11,5 |
| Potsdam-Mittelmark | 28,5 | 30,0 | 29,1 | 28,3 | 27,7 | 27,2 | 27,7 | 28,4 | 28,6 |
| Prignitz | 11,1 | 11,1 | 10,9 | 10,8 | 10,7 | 10,6 | 10,4 | 10,2 | 10,4 |
| Spree-Neiße | 16,5 | 16,5 | 15,5 | 14,4 | 13,7 | 11,4 | 11,0 | 10,9 | 10,6 |
| Teltow-Fläming | 20,5 | 21,7 | 22,2 | 22,2 | 22,4 | 22,7 | 22,2 | 22,7 | 24,7 |
| Uckermark | 15,7 | 15,7 | 15,2 | 14,9 | 14,5 | 14,2 | 13,6 | 13,6 | 13,7 |
| Land Brandenburg | 325,8 | 329,0 | 321,4 | 309,6 | 300,1 | 301,5 | 298,3 | 297,1 | 301,2 |
| davon | | | | | | | | | |
| Kreisfreie Städte | 66,7 | 65,8 | 64,7 | 61,0 | 57,6 | 58,7 | 58,2 | 57,0 | 56,8 |
| Landkreise | 259,1 | 263,2 | 256,7 | 248,6 | 242,5 | 242,8 | 240,1 | 240,1 | 244,4 |
| Veränderung gegenüber dem Vorjahr in Prozent | | | | | | | | | |
| Kreisfreie Städte | | | | | | | | | |
| Brandenburg an der Havel | • | 1,2 | - 1,1 | - 5,6 | - 1,5 | 6,8 | - 2,9 | - 0,7 | 1,6 |
| Cottbus | • | - 5,4 | - 4,6 | - 6,1 | - 2,3 | 5,5 | - 3,0 | - 3,7 | - 2,4 |
| Frankfurt (Oder) | • | - 1,8 | - 4,9 | - 3,7 | - 7,8 | - 6,7 | - 5,8 | - 3,3 | 0,8 |
| Potsdam | • | 2,0 | 2,3 | - 6,5 | - 8,9 | 0,7 | 4,5 | - 0,9 | 0,3 |
| Landkreise | | | | | | | | | |
| Barnim | • | 1,4 | - 1,5 | - 2,9 | - 2,5 | 1,1 | - 2,0 | - 1,7 | - 0,6 |
| Dahme-Spreewald | • | 1,9 | - 4,7 | - 7,0 | - 3,4 | 0,4 | 2,3 | 1,4 | 3,4 |
| Elbe-Elster | • | - 2,0 | - 5,2 | - 5,5 | - 4,1 | - 2,1 | - 5,3 | - 2,3 | - 1,8 |
| Havelland | • | 1,9 | 3,7 | - 4,2 | - 4,4 | 1,5 | - 1,1 | - 0,3 | 2,8 |
| Märkisch-Oderland | • | - 0,7 | - 6,4 | - 2,7 | - 1,7 | - 0,6 | - 4,6 | - 3,3 | 1,6 |
| Oberhavel | • | 1,5 | - 0,9 | 1,7 | - 1,5 | 2,2 | - 1,6 | 3,9 | 5,4 |
| Oberspreewald-Lausitz | • | 0,0 | - 1,7 | - 5,5 | - 3,6 | 3,8 | - 2,5 | - 2,3 | - 5,7 |
| Oder-Spree | • | 1,9 | - 3,0 | - 2,8 | - 2,5 | 11,8 | 3,8 | - 1,2 | 1,6 |
| Ostprignitz-Ruppin | • | - 0,2 | - 1,8 | - 2,1 | - 2,7 | - 0,2 | - 1,7 | 0,1 | 1,4 |
| Potsdam-Mittelmark | • | 5,5 | - 3,0 | - 2,8 | - 2,0 | - 1,9 | 2,0 | 2,4 | 0,6 |
| Prignitz | • | - 0,1 | - 2,0 | - 0,3 | - 0,7 | - 0,9 | - 2,1 | - 1,9 | 1,5 |
| Spree-Neiße | • | - 0,3 | - 5,7 | - 7,1 | - 5,2 | - 16,8 | - 3,0 | - 1,3 | - 2,4 |
| Teltow-Fläming | • | 6,0 | 2,5 | - 0,1 | 1,0 | 1,2 | - 2,2 | 2,3 | 8,7 |
| Uckermark | • | 0,2 | - 3,0 | - 2,1 | - 2,6 | - 2,1 | - 4,2 | - 0,3 | 0,9 |
| Land Brandenburg | • | 1,0 | - 2,3 | - 3,7 | - 3,1 | 0,4 | - 1,0 | - 0,4 | 1,4 |
| davon | | | | | | | | | |
| Kreisfreie Städte | • | - 1,3 | - 1,7 | - 5,7 | - 5,6 | 1,9 | - 0,8 | - 2,1 | - 0,3 |
| Landkreise | • | 1,6 | - 2,5 | - 3,2 | - 2,4 | 0,1 | - 1,1 | 0,0 | 1,8 |

4 Standardarbeitsvolumen der Arbeitnehmer in den kreisfreien Städten und Landkreisen Brandenburgs 1999 bis 2007 nach Wirtschaftsbereichen

| Kreisfreie Städte Landkreise | Geleistete Arbeitsstunden der Arbeitnehmer | | | | | | | | |
|--|--|----------------|----------------|----------------|----------------|----------------|----------------|----------------|----------------|
| | 1999 | 2000 | 2001 | 2002 | 2003 | 2004 | 2005 | 2006 | 2007 |
| Anteil am Land Brandenburg in Prozent | | | | | | | | | |
| Kreisfreie Städte | | | | | | | | | |
| Brandenburg an der Havel | 2,8 | 2,8 | 2,8 | 2,8 | 2,8 | 3,0 | 2,9 | 2,9 | 2,9 |
| Cottbus | 6,9 | 6,5 | 6,3 | 6,2 | 6,2 | 6,5 | 6,4 | 6,2 | 6,0 |
| Frankfurt (Oder) | 3,7 | 3,6 | 3,5 | 3,5 | 3,3 | 3,1 | 2,9 | 2,8 | 2,8 |
| Potsdam | 7,1 | 7,2 | 7,5 | 7,3 | 6,9 | 6,9 | 7,3 | 7,2 | 7,2 |
| Landkreise | | | | | | | | | |
| Barnim | 6,3 | 6,4 | 6,4 | 6,5 | 6,5 | 6,5 | 6,5 | 6,4 | 6,3 |
| Dahme-Spreewald | 8,9 | 9,0 | 8,8 | 8,5 | 8,4 | 8,4 | 8,7 | 8,9 | 9,0 |
| Elbe-Elster | 4,3 | 4,2 | 4,1 | 4,0 | 4,0 | 3,9 | 3,7 | 3,6 | 3,5 |
| Havelland | 4,9 | 5,0 | 5,3 | 5,3 | 5,2 | 5,2 | 5,2 | 5,2 | 5,3 |
| Märkisch-Oderland | 6,9 | 6,8 | 6,5 | 6,6 | 6,7 | 6,6 | 6,4 | 6,2 | 6,2 |
| Oberhavel | 5,5 | 5,5 | 5,6 | 5,9 | 6,0 | 6,1 | 6,1 | 6,3 | 6,6 |
| Oberspreewald-Lausitz | 4,6 | 4,6 | 4,6 | 4,5 | 4,5 | 4,6 | 4,6 | 4,5 | 4,2 |
| Oder-Spree | 5,9 | 5,9 | 5,9 | 6,0 | 6,0 | 6,7 | 7,0 | 6,9 | 7,0 |
| Ostprignitz-Ruppin | 3,8 | 3,8 | 3,8 | 3,8 | 3,9 | 3,8 | 3,8 | 3,8 | 3,8 |
| Potsdam-Mittelmark | 8,7 | 9,1 | 9,1 | 9,1 | 9,2 | 9,0 | 9,3 | 9,6 | 9,5 |
| Prignitz | 3,4 | 3,4 | 3,4 | 3,5 | 3,6 | 3,5 | 3,5 | 3,4 | 3,4 |
| Spree-Neiße | 5,1 | 5,0 | 4,8 | 4,7 | 4,6 | 3,8 | 3,7 | 3,7 | 3,5 |
| Teltow-Fläming | 6,3 | 6,6 | 6,9 | 7,2 | 7,5 | 7,5 | 7,4 | 7,6 | 8,2 |
| Uckermark | 4,8 | 4,8 | 4,7 | 4,8 | 4,8 | 4,7 | 4,6 | 4,6 | 4,6 |
| Land Brandenburg | 100 | 100 | 100 | 100 | 100 | 100 | 100 | 100 | 100 |
| davon | | | | | | | | | |
| Kreisfreie Städte | 20,5 | 20,0 | 20,1 | 19,7 | 19,2 | 19,5 | 19,5 | 19,2 | 18,9 |
| Landkreise | 79,5 | 80,0 | 79,9 | 80,3 | 80,8 | 80,5 | 80,5 | 80,8 | 81,1 |
| geleistete Arbeitsstunden je Arbeitnehmer in Stunden | | | | | | | | | |
| Kreisfreie Städte | | | | | | | | | |
| Brandenburg an der Havel | 1 451,0 | 1 444,6 | 1 425,1 | 1 389,6 | 1 373,9 | 1 342,1 | 1 351,5 | 1 345,3 | 1 337,6 |
| Cottbus | 1 443,4 | 1 432,6 | 1 412,0 | 1 391,7 | 1 376,9 | 1 338,5 | 1 342,8 | 1 317,1 | 1 299,7 |
| Frankfurt (Oder) | 1 464,4 | 1 367,4 | 1 311,5 | 1 282,4 | 1 248,7 | 1 232,4 | 1 221,6 | 1 197,7 | 1 194,4 |
| Potsdam | 1 478,8 | 1 482,7 | 1 467,7 | 1 442,3 | 1 409,2 | 1 390,6 | 1 389,9 | 1 375,1 | 1 379,9 |
| Landkreise | | | | | | | | | |
| Barnim | 1 470,0 | 1 455,9 | 1 440,4 | 1 413,5 | 1 383,3 | 1 369,0 | 1 365,9 | 1 359,4 | 1 337,1 |
| Dahme-Spreewald | 1 521,2 | 1 501,8 | 1 480,9 | 1 454,9 | 1 432,4 | 1 414,7 | 1 419,1 | 1 411,9 | 1 412,1 |
| Elbe-Elster | 1 461,2 | 1 447,0 | 1 423,7 | 1 387,9 | 1 364,2 | 1 339,8 | 1 343,4 | 1 335,6 | 1 317,4 |
| Havelland | 1 434,4 | 1 410,7 | 1 394,0 | 1 357,8 | 1 321,3 | 1 303,9 | 1 302,6 | 1 299,9 | 1 299,2 |
| Märkisch-Oderland | 1 481,3 | 1 459,0 | 1 423,5 | 1 404,0 | 1 375,9 | 1 359,5 | 1 354,6 | 1 337,1 | 1 337,1 |
| Oberhavel | 1 462,1 | 1 442,8 | 1 415,8 | 1 405,0 | 1 367,1 | 1 353,7 | 1 350,7 | 1 349,1 | 1 350,3 |
| Oberspreewald-Lausitz | 1 451,0 | 1 423,2 | 1 391,6 | 1 340,2 | 1 308,3 | 1 314,3 | 1 322,9 | 1 315,6 | 1 300,2 |
| Oder-Spree | 1 461,5 | 1 443,9 | 1 421,4 | 1 379,5 | 1 351,2 | 1 323,5 | 1 340,0 | 1 324,9 | 1 320,3 |
| Ostprignitz-Ruppin | 1 477,0 | 1 460,4 | 1 427,4 | 1 400,3 | 1 365,9 | 1 350,8 | 1 351,3 | 1 348,7 | 1 347,8 |
| Potsdam-Mittelmark | 1 517,7 | 1 506,1 | 1 478,8 | 1 461,1 | 1 436,6 | 1 435,1 | 1 436,0 | 1 435,3 | 1 423,0 |
| Prignitz | 1 512,1 | 1 488,5 | 1 468,1 | 1 438,4 | 1 417,9 | 1 404,7 | 1 400,9 | 1 400,8 | 1 407,5 |
| Spree-Neiße | 1 450,8 | 1 427,5 | 1 397,9 | 1 354,5 | 1 325,9 | 1 305,5 | 1 308,6 | 1 304,0 | 1 292,0 |
| Teltow-Fläming | 1 493,8 | 1 496,2 | 1 485,4 | 1 462,9 | 1 440,8 | 1 422,9 | 1 409,6 | 1 407,0 | 1 418,3 |
| Uckermark | 1 442,7 | 1 432,2 | 1 408,3 | 1 379,9 | 1 340,8 | 1 320,9 | 1 323,2 | 1 309,3 | 1 305,7 |
| Land Brandenburg | 1 474,0 | 1 456,8 | 1 432,7 | 1 404,6 | 1 376,9 | 1 359,9 | 1 361,4 | 1 352,9 | 1 348,7 |
| davon | | | | | | | | | |
| Kreisfreie Städte | 1 460,4 | 1 439,6 | 1 415,3 | 1 388,7 | 1 363,7 | 1 338,7 | 1 341,2 | 1 323,0 | 1 317,3 |
| Landkreise | 1 477,6 | 1 461,1 | 1 437,2 | 1 408,6 | 1 380,1 | 1 365,1 | 1 366,3 | 1 360,2 | 1 356,2 |

4 Standardarbeitsvolumen der Arbeitnehmer in den kreisfreien Städten und Landkreisen Brandenburgs 1999 bis 2007 nach Wirtschaftsbereichen

| Kreisfreie Städte Landkreise | Geleistete Arbeitsstunden der Arbeitnehmer | | | | | | | | |
|---|--|--------------|--------------|--------------|--------------|--------------|--------------|--------------|--------------|
| | 1999 | 2000 | 2001 | 2002 | 2003 | 2004 | 2005 | 2006 | 2007 |
| Finanzierung, Vermietung und Unternehmensdienstleister | | | | | | | | | |
| Millionen Stunden | | | | | | | | | |
| Kreisfreie Städte | | | | | | | | | |
| Brandenburg an der Havel | 5,4 | 5,1 | 5,2 | 5,0 | 5,1 | 5,3 | 5,3 | 5,9 | 6,7 |
| Cottbus | 13,1 | 13,1 | 13,0 | 12,4 | 12,4 | 13,7 | 14,1 | 15,0 | 15,3 |
| Frankfurt (Oder) | 7,7 | 7,7 | 7,9 | 7,9 | 7,8 | 7,4 | 7,7 | 7,9 | 8,6 |
| Potsdam | 21,7 | 22,5 | 22,8 | 22,5 | 24,5 | 26,9 | 27,6 | 29,2 | 30,7 |
| Landkreise | | | | | | | | | |
| Barnim | 7,6 | 7,5 | 7,7 | 7,9 | 7,7 | 7,6 | 7,9 | 8,2 | 8,3 |
| Dahme-Spreewald | 7,9 | 7,1 | 6,3 | 6,7 | 7,1 | 7,5 | 9,5 | 9,7 | 10,1 |
| Elbe-Elster | 5,2 | 4,9 | 4,9 | 5,0 | 5,2 | 4,9 | 4,5 | 4,5 | 4,5 |
| Havelland | 5,4 | 5,4 | 4,9 | 5,4 | 5,4 | 5,3 | 5,1 | 5,2 | 5,3 |
| Märkisch-Oderland | 8,1 | 8,4 | 8,2 | 8,1 | 8,1 | 8,1 | 7,9 | 7,9 | 8,1 |
| Oberhavel | 9,6 | 8,9 | 8,8 | 9,3 | 9,4 | 9,4 | 9,1 | 9,4 | 10,5 |
| Oberspreewald-Lausitz | 6,6 | 6,7 | 6,8 | 6,7 | 6,7 | 6,6 | 6,3 | 7,3 | 8,2 |
| Oder-Spree | 8,3 | 8,5 | 8,7 | 8,7 | 8,9 | 8,9 | 8,5 | 8,9 | 9,6 |
| Ostprignitz-Ruppin | 4,7 | 4,6 | 4,6 | 4,6 | 4,9 | 4,9 | 5,0 | 5,1 | 5,8 |
| Potsdam-Mittelmark | 10,4 | 10,3 | 10,6 | 10,9 | 10,9 | 9,9 | 10,0 | 10,0 | 10,7 |
| Prignitz | 4,0 | 3,9 | 4,0 | 4,1 | 4,1 | 4,1 | 4,0 | 4,3 | 4,8 |
| Spree-Neiße | 6,5 | 6,0 | 5,9 | 5,3 | 4,5 | 3,4 | 3,2 | 3,5 | 4,2 |
| Teltow-Fläming | 6,8 | 6,9 | 7,3 | 7,2 | 7,5 | 7,6 | 7,5 | 8,2 | 8,8 |
| Uckermark | 6,8 | 6,6 | 6,3 | 6,2 | 6,3 | 6,2 | 6,0 | 5,9 | 6,0 |
| Land Brandenburg | 145,9 | 144,1 | 143,9 | 144,1 | 146,5 | 147,8 | 149,2 | 156,1 | 166,2 |
| davon | | | | | | | | | |
| Kreisfreie Städte | 47,8 | 48,4 | 48,9 | 47,9 | 49,8 | 53,3 | 54,6 | 58,0 | 61,3 |
| Landkreise | 98,1 | 95,7 | 95,0 | 96,2 | 96,7 | 94,5 | 94,6 | 98,1 | 104,9 |
| Veränderung gegenüber dem Vorjahr in Prozent | | | | | | | | | |
| Kreisfreie Städte | | | | | | | | | |
| Brandenburg an der Havel | • | -4,6 | 0,6 | -2,4 | 1,9 | 2,5 | -0,3 | 11,7 | 13,9 |
| Cottbus | • | 0,4 | -0,8 | -4,9 | -0,1 | 11,2 | 2,8 | 6,4 | 2,0 |
| Frankfurt (Oder) | • | 0,2 | 3,5 | -0,7 | -1,1 | -5,3 | 3,7 | 3,4 | 8,9 |
| Potsdam | • | 3,6 | 1,4 | -1,0 | 8,5 | 9,9 | 2,6 | 5,8 | 5,2 |
| Landkreise | | | | | | | | | |
| Barnim | • | -0,6 | 2,1 | 2,8 | -2,4 | -0,8 | 3,5 | 3,4 | 1,2 |
| Dahme-Spreewald | • | -11,2 | -10,9 | 6,9 | 5,0 | 6,1 | 27,4 | 2,0 | 3,9 |
| Elbe-Elster | • | -6,0 | -0,3 | 2,8 | 3,6 | -4,8 | -7,9 | -1,2 | 0,0 |
| Havelland | • | -1,2 | -8,7 | 9,6 | 1,2 | -2,3 | -4,2 | 3,0 | 1,0 |
| Märkisch-Oderland | • | 4,4 | -2,4 | -1,2 | -0,0 | -0,2 | -2,9 | -0,2 | 3,3 |
| Oberhavel | • | -6,9 | -1,6 | 5,1 | 1,7 | 0,1 | -3,3 | 3,4 | 11,7 |
| Oberspreewald-Lausitz | • | 1,2 | 1,9 | -2,0 | 0,1 | -2,2 | -3,8 | 16,3 | 11,0 |
| Oder-Spree | • | 2,3 | 1,5 | 0,9 | 1,9 | -0,4 | -4,0 | 4,2 | 8,0 |
| Ostprignitz-Ruppin | • | -3,0 | 0,3 | 1,0 | 5,8 | 0,1 | 1,7 | 1,7 | 14,6 |
| Potsdam-Mittelmark | • | -1,3 | 3,0 | 2,6 | -0,0 | -8,6 | 1,0 | -0,0 | 7,0 |
| Prignitz | • | -2,5 | 0,6 | 3,9 | 0,9 | -1,3 | -2,5 | 7,0 | 11,5 |
| Spree-Neiße | • | -9,0 | -0,4 | -10,3 | -15,2 | -24,1 | -6,0 | 10,1 | 17,9 |
| Teltow-Fläming | • | 2,4 | 5,8 | -1,2 | 3,5 | 1,9 | -1,4 | 9,2 | 7,6 |
| Uckermark | • | -3,2 | -4,5 | -1,4 | 1,1 | -1,1 | -3,8 | -2,0 | 2,8 |
| Land Brandenburg | • | -1,2 | -0,2 | 0,1 | 1,7 | 0,9 | 1,0 | 4,6 | 6,5 |
| davon | | | | | | | | | |
| Kreisfreie Städte | • | 1,3 | 1,0 | -2,1 | 4,0 | 7,1 | 2,5 | 6,2 | 5,7 |
| Landkreise | • | -2,4 | -0,8 | 1,3 | 0,6 | -2,3 | 0,1 | 3,7 | 6,9 |

4 Standardarbeitsvolumen der Arbeitnehmer in den kreisfreien Städten und Landkreisen Brandenburgs 1999 bis 2007 nach Wirtschaftsbereichen

| Kreisfreie Städte Landkreise | Geleistete Arbeitsstunden der Arbeitnehmer | | | | | | | | |
|--|--|----------------|----------------|----------------|----------------|----------------|----------------|----------------|----------------|
| | 1999 | 2000 | 2001 | 2002 | 2003 | 2004 | 2005 | 2006 | 2007 |
| Anteil am Land Brandenburg in Prozent | | | | | | | | | |
| Kreisfreie Städte | | | | | | | | | |
| Brandenburg an der Havel | 3,7 | 3,6 | 3,6 | 3,5 | 3,5 | 3,6 | 3,5 | 3,8 | 4,0 |
| Cottbus | 9,0 | 9,1 | 9,0 | 8,6 | 8,4 | 9,3 | 9,5 | 9,6 | 9,2 |
| Frankfurt (Oder) | 5,2 | 5,3 | 5,5 | 5,5 | 5,3 | 5,0 | 5,1 | 5,1 | 5,2 |
| Potsdam | 14,9 | 15,6 | 15,8 | 15,6 | 16,7 | 18,2 | 18,5 | 18,7 | 18,5 |
| Landkreise | | | | | | | | | |
| Barnim | 5,2 | 5,2 | 5,3 | 5,5 | 5,3 | 5,2 | 5,3 | 5,2 | 5,0 |
| Dahme-Spreewald | 5,4 | 4,9 | 4,4 | 4,7 | 4,8 | 5,1 | 6,4 | 6,2 | 6,1 |
| Elbe-Elster | 3,6 | 3,4 | 3,4 | 3,5 | 3,5 | 3,3 | 3,0 | 2,9 | 2,7 |
| Havelland | 3,7 | 3,7 | 3,4 | 3,7 | 3,7 | 3,6 | 3,4 | 3,4 | 3,2 |
| Märkisch-Oderland | 5,5 | 5,9 | 5,7 | 5,6 | 5,5 | 5,5 | 5,3 | 5,0 | 4,9 |
| Oberhavel | 6,6 | 6,2 | 6,1 | 6,4 | 6,4 | 6,4 | 6,1 | 6,0 | 6,3 |
| Oberspreewald-Lausitz | 4,5 | 4,7 | 4,8 | 4,7 | 4,6 | 4,4 | 4,2 | 4,7 | 4,9 |
| Oder-Spree | 5,7 | 5,9 | 6,0 | 6,1 | 6,1 | 6,0 | 5,7 | 5,7 | 5,8 |
| Ostprignitz-Ruppin | 3,2 | 3,2 | 3,2 | 3,2 | 3,3 | 3,3 | 3,3 | 3,2 | 3,5 |
| Potsdam-Mittelmark | 7,1 | 7,1 | 7,4 | 7,5 | 7,4 | 6,7 | 6,7 | 6,4 | 6,5 |
| Prignitz | 2,8 | 2,7 | 2,7 | 2,8 | 2,8 | 2,8 | 2,7 | 2,7 | 2,9 |
| Spree-Neiße | 4,5 | 4,1 | 4,1 | 3,7 | 3,1 | 2,3 | 2,2 | 2,3 | 2,5 |
| Teltow-Fläming | 4,6 | 4,8 | 5,1 | 5,0 | 5,1 | 5,2 | 5,0 | 5,3 | 5,3 |
| Uckermark | 4,7 | 4,6 | 4,4 | 4,3 | 4,3 | 4,2 | 4,0 | 3,8 | 3,6 |
| Land Brandenburg | 100 | 100 | 100 | 100 | 100 | 100 | 100 | 100 | 100 |
| davon | | | | | | | | | |
| Kreisfreie Städte | 32,8 | 33,6 | 34,0 | 33,2 | 34,0 | 36,0 | 36,6 | 37,2 | 36,9 |
| Landkreise | 67,2 | 66,4 | 66,0 | 66,8 | 66,0 | 64,0 | 63,4 | 62,8 | 63,1 |
| geleistete Arbeitsstunden je Arbeitnehmer in Stunden | | | | | | | | | |
| Kreisfreie Städte | | | | | | | | | |
| Brandenburg an der Havel | 1 464,3 | 1 420,2 | 1 403,1 | 1 381,5 | 1 372,3 | 1 332,4 | 1 339,1 | 1 361,0 | 1 375,0 |
| Cottbus | 1 551,4 | 1 520,9 | 1 472,0 | 1 445,2 | 1 436,6 | 1 365,0 | 1 379,7 | 1 399,3 | 1 404,0 |
| Frankfurt (Oder) | 1 501,6 | 1 440,8 | 1 364,5 | 1 346,3 | 1 338,8 | 1 302,8 | 1 301,4 | 1 290,7 | 1 287,1 |
| Potsdam | 1 516,9 | 1 501,4 | 1 482,8 | 1 476,1 | 1 461,5 | 1 412,1 | 1 407,9 | 1 431,1 | 1 459,2 |
| Landkreise | | | | | | | | | |
| Barnim | 1 514,5 | 1 428,0 | 1 400,7 | 1 376,7 | 1 353,0 | 1 293,2 | 1 315,2 | 1 314,3 | 1 325,9 |
| Dahme-Spreewald | 1 533,4 | 1 499,3 | 1 447,9 | 1 441,1 | 1 412,4 | 1 358,3 | 1 384,9 | 1 394,2 | 1 395,2 |
| Elbe-Elster | 1 461,9 | 1 464,4 | 1 436,4 | 1 415,9 | 1 411,2 | 1 386,4 | 1 400,4 | 1 389,0 | 1 379,0 |
| Havelland | 1 421,8 | 1 414,6 | 1 376,1 | 1 307,3 | 1 321,6 | 1 271,8 | 1 305,1 | 1 323,9 | 1 323,0 |
| Märkisch-Oderland | 1 493,9 | 1 484,8 | 1 472,7 | 1 449,9 | 1 417,5 | 1 363,8 | 1 339,0 | 1 316,5 | 1 328,7 |
| Oberhavel | 1 440,5 | 1 421,8 | 1 416,3 | 1 404,7 | 1 374,7 | 1 338,3 | 1 325,5 | 1 308,8 | 1 318,0 |
| Oberspreewald-Lausitz | 1 406,8 | 1 357,6 | 1 370,9 | 1 351,3 | 1 334,1 | 1 274,2 | 1 289,4 | 1 335,6 | 1 349,1 |
| Oder-Spree | 1 536,1 | 1 498,1 | 1 484,4 | 1 479,9 | 1 452,6 | 1 381,3 | 1 392,0 | 1 411,1 | 1 408,7 |
| Ostprignitz-Ruppin | 1 547,8 | 1 501,9 | 1 456,8 | 1 426,9 | 1 366,3 | 1 316,6 | 1 333,9 | 1 362,1 | 1 391,0 |
| Potsdam-Mittelmark | 1 510,4 | 1 486,1 | 1 459,4 | 1 455,6 | 1 457,5 | 1 405,5 | 1 395,6 | 1 394,8 | 1 361,4 |
| Prignitz | 1 476,8 | 1 409,1 | 1 380,2 | 1 390,2 | 1 346,9 | 1 307,3 | 1 323,6 | 1 347,7 | 1 348,3 |
| Spree-Neiße | 1 396,0 | 1 350,8 | 1 326,8 | 1 273,1 | 1 275,6 | 1 274,0 | 1 286,0 | 1 285,0 | 1 291,7 |
| Teltow-Fläming | 1 470,1 | 1 452,4 | 1 449,3 | 1 426,9 | 1 399,5 | 1 345,2 | 1 348,9 | 1 364,4 | 1 379,1 |
| Uckermark | 1 523,3 | 1 486,0 | 1 447,7 | 1 409,5 | 1 399,6 | 1 351,1 | 1 376,0 | 1 362,7 | 1 358,8 |
| Land Brandenburg | 1 493,1 | 1 461,3 | 1 434,9 | 1 415,4 | 1 400,2 | 1 352,1 | 1 359,0 | 1 368,5 | 1 375,2 |
| davon | | | | | | | | | |
| Kreisfreie Städte | 1 517,5 | 1 487,6 | 1 450,9 | 1 435,0 | 1 425,3 | 1 375,7 | 1 378,0 | 1 394,9 | 1 409,4 |
| Landkreise | 1 481,4 | 1 448,4 | 1 426,9 | 1 405,8 | 1 387,5 | 1 339,1 | 1 348,3 | 1 353,3 | 1 356,0 |

4 Standardarbeitsvolumen der Arbeitnehmer in den kreisfreien Städten und Landkreisen Brandenburgs 1999 bis 2007 nach Wirtschaftsbereichen

| Kreisfreie Städte Landkreise | Geleistete Arbeitsstunden der Arbeitnehmer | | | | | | | | |
|--|--|--------------|--------------|--------------|--------------|--------------|--------------|--------------|--------------|
| | 1999 | 2000 | 2001 | 2002 | 2003 | 2004 | 2005 | 2006 | 2007 |
| Öffentliche und private Dienstleister | | | | | | | | | |
| Millionen Stunden | | | | | | | | | |
| Kreisfreie Städte | | | | | | | | | |
| Brandenburg an der Havel | 20,5 | 19,5 | 19,6 | 20,0 | 21,3 | 20,8 | 19,9 | 19,7 | 19,0 |
| Cottbus | 46,0 | 45,2 | 45,7 | 45,0 | 45,5 | 46,4 | 45,1 | 44,1 | 42,0 |
| Frankfurt (Oder) | 34,1 | 33,6 | 33,1 | 32,3 | 31,7 | 32,3 | 31,8 | 31,3 | 30,0 |
| Potsdam | 67,1 | 67,5 | 68,1 | 67,6 | 67,8 | 70,9 | 71,7 | 72,2 | 74,0 |
| Landkreise | | | | | | | | | |
| Barnim | 32,0 | 30,9 | 30,8 | 29,6 | 29,5 | 29,6 | 29,7 | 30,0 | 29,8 |
| Dahme-Spreewald | 22,5 | 22,7 | 23,6 | 23,9 | 23,9 | 23,3 | 24,1 | 25,6 | 25,5 |
| Elbe-Elster | 20,1 | 19,9 | 17,7 | 17,8 | 18,3 | 17,2 | 19,2 | 18,4 | 17,2 |
| Havelland | 18,9 | 18,6 | 18,2 | 18,2 | 17,8 | 17,0 | 16,6 | 16,4 | 16,1 |
| Märkisch-Oderland | 31,6 | 29,8 | 29,6 | 30,2 | 29,3 | 29,0 | 29,0 | 28,7 | 28,3 |
| Oberhavel | 23,8 | 25,2 | 24,8 | 24,4 | 24,4 | 24,6 | 24,6 | 24,9 | 24,6 |
| Oberspreewald-Lausitz | 21,3 | 19,7 | 19,9 | 19,5 | 18,3 | 18,4 | 18,2 | 18,0 | 17,4 |
| Oder-Spree | 29,8 | 30,3 | 29,9 | 30,1 | 29,7 | 29,1 | 28,3 | 28,3 | 27,3 |
| Ostprignitz-Ruppin | 22,9 | 21,4 | 21,8 | 21,7 | 21,0 | 20,2 | 18,8 | 19,2 | 18,6 |
| Potsdam-Mittelmark | 31,8 | 32,4 | 30,5 | 30,5 | 29,1 | 25,8 | 26,1 | 25,7 | 26,0 |
| Prignitz | 14,9 | 14,2 | 14,2 | 14,5 | 12,9 | 12,6 | 11,9 | 12,2 | 12,0 |
| Spree-Neiße | 18,2 | 17,7 | 18,4 | 18,1 | 17,0 | 15,6 | 15,2 | 15,2 | 14,5 |
| Teltow-Fläming | 22,6 | 21,5 | 21,5 | 21,6 | 21,7 | 20,9 | 20,1 | 20,0 | 19,6 |
| Uckermark | 26,2 | 25,4 | 24,3 | 24,2 | 22,0 | 20,7 | 20,8 | 21,0 | 21,1 |
| Land Brandenburg | 504,3 | 495,5 | 491,6 | 489,0 | 481,1 | 474,3 | 471,0 | 470,9 | 462,9 |
| davon | | | | | | | | | |
| Kreisfreie Städte | 167,8 | 165,8 | 166,5 | 164,9 | 166,3 | 170,4 | 168,4 | 167,3 | 165,0 |
| Landkreise | 336,5 | 329,7 | 325,1 | 324,1 | 314,8 | 303,9 | 302,5 | 303,6 | 297,8 |
| Veränderung gegenüber dem Vorjahr in Prozent | | | | | | | | | |
| Kreisfreie Städte | | | | | | | | | |
| Brandenburg an der Havel | • | -4,9 | 0,1 | 2,3 | 6,4 | -2,2 | -4,5 | -1,0 | -3,5 |
| Cottbus | • | -1,7 | 1,1 | -1,5 | 1,1 | 2,0 | -2,9 | -2,2 | -4,8 |
| Frankfurt (Oder) | • | -1,4 | -1,4 | -2,5 | -1,8 | 1,7 | -1,6 | -1,4 | -4,1 |
| Potsdam | • | 0,5 | 0,9 | -0,8 | 0,3 | 4,6 | 1,2 | 0,7 | 2,5 |
| Landkreise | | | | | | | | | |
| Barnim | • | -3,4 | -0,2 | -4,1 | -0,0 | 0,2 | 0,3 | 1,0 | -0,8 |
| Dahme-Spreewald | • | 1,0 | 3,6 | 1,3 | -0,0 | -2,3 | 3,2 | 6,4 | -0,5 |
| Elbe-Elster | • | -0,9 | -11,4 | 0,8 | 2,9 | -6,2 | 11,5 | -4,2 | -6,4 |
| Havelland | • | -1,4 | -2,5 | 0,0 | -2,2 | -4,4 | -2,7 | -0,7 | -2,1 |
| Märkisch-Oderland | • | -5,7 | -0,5 | 1,9 | -3,1 | -1,0 | 0,3 | -1,2 | -1,6 |
| Oberhavel | • | 5,9 | -1,7 | -1,5 | 0,1 | 0,9 | -0,1 | 1,1 | -1,2 |
| Oberspreewald-Lausitz | • | -7,7 | 1,0 | -2,1 | -6,1 | 0,5 | -1,1 | -1,0 | -3,3 |
| Oder-Spree | • | 1,6 | -1,2 | 0,4 | -1,3 | -1,8 | -2,9 | 0,1 | -3,7 |
| Ostprignitz-Ruppin | • | -6,6 | 1,8 | -0,5 | -3,1 | -3,7 | -7,0 | 2,3 | -3,4 |
| Potsdam-Mittelmark | • | 1,9 | -5,8 | 0,1 | -4,6 | -11,4 | 1,3 | -1,5 | 1,0 |
| Prignitz | • | -4,7 | 0,1 | 2,2 | -10,9 | -2,7 | -5,6 | 2,9 | -1,7 |
| Spree-Neiße | • | -2,4 | 3,8 | -1,6 | -6,4 | -8,1 | -2,5 | -0,1 | -4,3 |
| Teltow-Fläming | • | -4,7 | 0,2 | 0,1 | 0,7 | -3,9 | -3,9 | -0,5 | -1,8 |
| Uckermark | • | -3,2 | -4,3 | -0,3 | -9,2 | -6,1 | 0,9 | 0,7 | 0,4 |
| Land Brandenburg | • | -1,7 | -0,8 | -0,5 | -1,6 | -1,4 | -0,7 | -0,0 | -1,7 |
| davon | | | | | | | | | |
| Kreisfreie Städte | • | -1,2 | 0,4 | -0,9 | 0,8 | 2,5 | -1,1 | -0,7 | -1,3 |
| Landkreise | • | -2,0 | -1,4 | -0,3 | -2,9 | -3,5 | -0,5 | 0,4 | -1,9 |

4 Standardarbeitsvolumen der Arbeitnehmer in den kreisfreien Städten und Landkreisen Brandenburgs 1999 bis 2007 nach Wirtschaftsbereichen

| Kreisfreie Städte Landkreise | Geleistete Arbeitsstunden der Arbeitnehmer | | | | | | | | |
|--|--|----------------|----------------|----------------|----------------|----------------|----------------|----------------|----------------|
| | 1999 | 2000 | 2001 | 2002 | 2003 | 2004 | 2005 | 2006 | 2007 |
| Anteil am Land Brandenburg in Prozent | | | | | | | | | |
| Kreisfreie Städte | | | | | | | | | |
| Brandenburg an der Havel | 4,1 | 3,9 | 4,0 | 4,1 | 4,4 | 4,4 | 4,2 | 4,2 | 4,1 |
| Cottbus | 9,1 | 9,1 | 9,3 | 9,2 | 9,5 | 9,8 | 9,6 | 9,4 | 9,1 |
| Frankfurt (Oder) | 6,8 | 6,8 | 6,7 | 6,6 | 6,6 | 6,8 | 6,7 | 6,6 | 6,5 |
| Potsdam | 13,3 | 13,6 | 13,9 | 13,8 | 14,1 | 14,9 | 15,2 | 15,3 | 16,0 |
| Landkreise | | | | | | | | | |
| Barnim | 6,3 | 6,2 | 6,3 | 6,0 | 6,1 | 6,2 | 6,3 | 6,4 | 6,4 |
| Dahme-Spreewald | 4,5 | 4,6 | 4,8 | 4,9 | 5,0 | 4,9 | 5,1 | 5,4 | 5,5 |
| Elbe-Elster | 4,0 | 4,0 | 3,6 | 3,6 | 3,8 | 3,6 | 4,1 | 3,9 | 3,7 |
| Havelland | 3,7 | 3,8 | 3,7 | 3,7 | 3,7 | 3,6 | 3,5 | 3,5 | 3,5 |
| Märkisch-Oderland | 6,3 | 6,0 | 6,0 | 6,2 | 6,1 | 6,1 | 6,2 | 6,1 | 6,1 |
| Oberhavel | 4,7 | 5,1 | 5,0 | 5,0 | 5,1 | 5,2 | 5,2 | 5,3 | 5,3 |
| Oberspreewald-Lausitz | 4,2 | 4,0 | 4,0 | 4,0 | 3,8 | 3,9 | 3,9 | 3,8 | 3,8 |
| Oder-Spree | 5,9 | 6,1 | 6,1 | 6,1 | 6,2 | 6,1 | 6,0 | 6,0 | 5,9 |
| Ostprignitz-Ruppin | 4,5 | 4,3 | 4,4 | 4,4 | 4,4 | 4,3 | 4,0 | 4,1 | 4,0 |
| Potsdam-Mittelmark | 6,3 | 6,5 | 6,2 | 6,2 | 6,0 | 5,4 | 5,5 | 5,5 | 5,6 |
| Prignitz | 2,9 | 2,9 | 2,9 | 3,0 | 2,7 | 2,6 | 2,5 | 2,6 | 2,6 |
| Spree-Neiße | 3,6 | 3,6 | 3,7 | 3,7 | 3,5 | 3,3 | 3,2 | 3,2 | 3,1 |
| Teltow-Fläming | 4,5 | 4,3 | 4,4 | 4,4 | 4,5 | 4,4 | 4,3 | 4,2 | 4,2 |
| Uckermark | 5,2 | 5,1 | 4,9 | 5,0 | 4,6 | 4,4 | 4,4 | 4,5 | 4,6 |
| Land Brandenburg | 100 | 100 | 100 | 100 | 100 | 100 | 100 | 100 | 100 |
| davon | | | | | | | | | |
| Kreisfreie Städte | 33,3 | 33,5 | 33,9 | 33,7 | 34,6 | 35,9 | 35,8 | 35,5 | 35,7 |
| Landkreise | 66,7 | 66,5 | 66,1 | 66,3 | 65,4 | 64,1 | 64,2 | 64,5 | 64,3 |
| geleistete Arbeitsstunden je Arbeitnehmer in Stunden | | | | | | | | | |
| Kreisfreie Städte | | | | | | | | | |
| Brandenburg an der Havel | 1 512,6 | 1 480,2 | 1 461,6 | 1 466,2 | 1 472,5 | 1 462,5 | 1 449,7 | 1 435,1 | 1 416,6 |
| Cottbus | 1 547,9 | 1 530,4 | 1 529,6 | 1 527,5 | 1 525,0 | 1 513,1 | 1 530,7 | 1 533,9 | 1 503,2 |
| Frankfurt (Oder) | 1 553,8 | 1 524,5 | 1 515,1 | 1 505,0 | 1 507,5 | 1 503,3 | 1 512,4 | 1 526,3 | 1 502,3 |
| Potsdam | 1 553,5 | 1 500,4 | 1 495,6 | 1 480,3 | 1 473,8 | 1 456,4 | 1 475,5 | 1 482,4 | 1 434,2 |
| Landkreise | | | | | | | | | |
| Barnim | 1 487,9 | 1 473,9 | 1 466,6 | 1 453,5 | 1 440,5 | 1 430,5 | 1 413,2 | 1 458,3 | 1 446,3 |
| Dahme-Spreewald | 1 501,5 | 1 464,4 | 1 461,9 | 1 454,1 | 1 444,3 | 1 417,1 | 1 412,3 | 1 442,4 | 1 409,1 |
| Elbe-Elster | 1 438,4 | 1 432,8 | 1 421,8 | 1 407,2 | 1 403,7 | 1 400,2 | 1 400,0 | 1 432,5 | 1 411,3 |
| Havelland | 1 475,6 | 1 441,1 | 1 418,7 | 1 411,4 | 1 393,5 | 1 361,3 | 1 294,4 | 1 310,1 | 1 295,0 |
| Märkisch-Oderland | 1 486,6 | 1 451,6 | 1 438,0 | 1 440,8 | 1 428,8 | 1 412,0 | 1 373,0 | 1 400,3 | 1 389,5 |
| Oberhavel | 1 504,5 | 1 482,8 | 1 472,7 | 1 461,5 | 1 442,6 | 1 430,6 | 1 445,5 | 1 405,7 | 1 364,9 |
| Oberspreewald-Lausitz | 1 491,5 | 1 464,2 | 1 443,2 | 1 450,2 | 1 449,2 | 1 424,8 | 1 402,4 | 1 406,2 | 1 386,9 |
| Oder-Spree | 1 533,8 | 1 512,5 | 1 492,3 | 1 486,7 | 1 473,3 | 1 450,2 | 1 460,5 | 1 404,3 | 1 384,0 |
| Ostprignitz-Ruppin | 1 536,1 | 1 504,5 | 1 509,4 | 1 495,0 | 1 484,9 | 1 474,6 | 1 484,2 | 1 431,3 | 1 409,1 |
| Potsdam-Mittelmark | 1 490,6 | 1 471,6 | 1 441,8 | 1 437,8 | 1 429,1 | 1 404,1 | 1 392,2 | 1 376,1 | 1 352,5 |
| Prignitz | 1 482,4 | 1 436,5 | 1 421,8 | 1 421,0 | 1 382,9 | 1 368,5 | 1 304,3 | 1 294,9 | 1 337,3 |
| Spree-Neiße | 1 495,9 | 1 474,7 | 1 465,5 | 1 449,0 | 1 423,7 | 1 404,4 | 1 430,1 | 1 399,8 | 1 361,7 |
| Teltow-Fläming | 1 499,8 | 1 469,6 | 1 452,1 | 1 451,5 | 1 438,2 | 1 422,1 | 1 410,1 | 1 402,0 | 1 384,8 |
| Uckermark | 1 504,4 | 1 479,8 | 1 457,8 | 1 444,4 | 1 433,1 | 1 422,5 | 1 441,0 | 1 422,1 | 1 332,4 |
| Land Brandenburg | 1 512,5 | 1 483,8 | 1 472,4 | 1 464,7 | 1 455,6 | 1 440,6 | 1 437,3 | 1 435,9 | 1 407,6 |
| davon | | | | | | | | | |
| Kreisfreie Städte | 1 546,9 | 1 510,9 | 1 504,5 | 1 496,0 | 1 493,7 | 1 481,0 | 1 493,6 | 1 497,9 | 1 461,3 |
| Landkreise | 1 496,0 | 1 470,6 | 1 456,4 | 1 449,3 | 1 436,2 | 1 418,9 | 1 407,7 | 1 403,9 | 1 379,5 |

5 Erwerbstätige in Vollzeitäquivalenten in den kreisfreien Städten und Landkreisen Brandenburgs 1999 bis 2007 nach Wirtschaftsbereichen

| Kreisfreie Städte Landkreise | Erwerbstätige in Vollzeitäquivalenten | | | | | | | | |
|--|---------------------------------------|--------------|--------------|--------------|--------------|--------------|--------------|--------------|--------------|
| | 1999 | 2000 | 2001 | 2002 | 2003 | 2004 | 2005 | 2006 | 2007 |
| insgesamt | | | | | | | | | |
| 1 000 | | | | | | | | | |
| Kreisfreie Städte | | | | | | | | | |
| Brandenburg an der Havel | 32,6 | 31,6 | 31,3 | 30,8 | 31,3 | 31,4 | 30,2 | 30,4 | 31,1 |
| Cottbus | 63,1 | 61,6 | 60,2 | 57,7 | 57,0 | 60,7 | 58,2 | 57,1 | 56,2 |
| Frankfurt (Oder) | 40,8 | 40,5 | 39,8 | 38,3 | 36,8 | 36,4 | 34,9 | 34,3 | 34,8 |
| Potsdam | 81,7 | 82,7 | 82,4 | 80,3 | 80,2 | 85,2 | 85,6 | 86,5 | 89,1 |
| Landkreise | | | | | | | | | |
| Barnim | 57,5 | 56,4 | 55,4 | 53,6 | 52,5 | 52,8 | 52,1 | 52,2 | 53,1 |
| Dahme-Spreewald | 57,5 | 57,5 | 56,5 | 55,0 | 53,9 | 53,7 | 55,1 | 56,3 | 57,9 |
| Elbe-Elster | 45,8 | 44,8 | 41,0 | 39,5 | 39,3 | 38,1 | 38,3 | 37,2 | 36,8 |
| Havelland | 44,8 | 44,4 | 43,2 | 42,2 | 40,8 | 41,0 | 40,3 | 40,8 | 41,9 |
| Märkisch-Oderland | 64,1 | 62,5 | 59,7 | 58,1 | 56,1 | 55,8 | 54,4 | 53,5 | 54,1 |
| Oberhavel | 61,0 | 61,3 | 59,7 | 58,2 | 57,0 | 57,2 | 56,6 | 56,7 | 58,5 |
| Oberspreewald-Lausitz | 47,8 | 44,9 | 43,9 | 42,7 | 42,1 | 40,8 | 40,0 | 39,8 | 40,6 |
| Oder-Spree | 66,2 | 67,0 | 65,0 | 62,9 | 60,8 | 60,9 | 60,0 | 60,0 | 60,9 |
| Ostprignitz-Ruppin | 43,5 | 41,8 | 41,6 | 40,8 | 39,5 | 38,9 | 37,7 | 37,9 | 37,8 |
| Potsdam-Mittelmark | 73,3 | 74,2 | 71,1 | 69,4 | 66,6 | 62,5 | 62,4 | 62,8 | 64,7 |
| Prignitz | 32,7 | 32,0 | 31,4 | 31,1 | 29,7 | 29,3 | 28,6 | 28,8 | 29,4 |
| Spree-Neiße | 53,0 | 51,4 | 49,7 | 47,0 | 44,5 | 40,5 | 40,4 | 40,4 | 40,4 |
| Teltow-Fläming | 56,6 | 56,8 | 57,1 | 57,7 | 57,1 | 56,7 | 55,9 | 57,9 | 61,1 |
| Uckermark | 52,9 | 51,4 | 49,1 | 47,5 | 45,4 | 43,8 | 42,8 | 42,2 | 42,9 |
| Land Brandenburg | 974,6 | 962,7 | 938,0 | 912,5 | 890,6 | 885,5 | 873,7 | 874,7 | 891,4 |
| davon | | | | | | | | | |
| Kreisfreie Städte | 218,1 | 216,4 | 213,6 | 207,0 | 205,4 | 213,7 | 209,0 | 208,3 | 211,2 |
| Landkreise | 756,5 | 746,3 | 724,3 | 705,5 | 685,3 | 671,8 | 664,7 | 666,4 | 680,2 |
| Veränderung gegenüber dem Vorjahr in Prozent | | | | | | | | | |
| Kreisfreie Städte | | | | | | | | | |
| Brandenburg an der Havel | • | - 3,0 | - 1,0 | - 1,6 | 1,6 | 0,4 | - 3,9 | 0,9 | 2,3 |
| Cottbus | • | - 2,3 | - 2,3 | - 4,2 | - 1,1 | 6,4 | - 4,0 | - 1,9 | - 1,7 |
| Frankfurt (Oder) | • | - 0,7 | - 1,8 | - 3,7 | - 3,7 | - 1,1 | - 4,1 | - 1,9 | 1,6 |
| Potsdam | • | 1,2 | - 0,3 | - 2,6 | - 0,1 | 6,2 | 0,5 | 1,0 | 3,0 |
| Landkreise | | | | | | | | | |
| Barnim | • | - 1,9 | - 1,7 | - 3,4 | - 2,0 | 0,5 | - 1,3 | 0,1 | 1,7 |
| Dahme-Spreewald | • | - 0,1 | - 1,6 | - 2,7 | - 2,1 | - 0,4 | 2,7 | 2,2 | 2,8 |
| Elbe-Elster | • | - 2,2 | - 8,4 | - 3,8 | - 0,5 | - 3,0 | 0,6 | - 2,9 | - 1,0 |
| Havelland | • | - 0,9 | - 2,7 | - 2,3 | - 3,3 | 0,5 | - 1,6 | 1,1 | 2,6 |
| Märkisch-Oderland | • | - 2,4 | - 4,5 | - 2,7 | - 3,4 | - 0,5 | - 2,5 | - 1,7 | 1,3 |
| Oberhavel | • | 0,6 | - 2,7 | - 2,5 | - 2,0 | 0,3 | - 1,1 | 0,2 | 3,2 |
| Oberspreewald-Lausitz | • | - 6,1 | - 2,1 | - 2,8 | - 1,3 | - 3,2 | - 1,9 | - 0,4 | 1,8 |
| Oder-Spree | • | 1,2 | - 3,0 | - 3,2 | - 3,3 | 0,1 | - 1,4 | - 0,1 | 1,6 |
| Ostprignitz-Ruppin | • | - 3,9 | - 0,6 | - 1,9 | - 3,2 | - 1,6 | - 3,0 | 0,5 | - 0,1 |
| Potsdam-Mittelmark | • | 1,3 | - 4,3 | - 2,3 | - 4,0 | - 6,3 | - 0,1 | 0,7 | 3,0 |
| Prignitz | • | - 2,1 | - 1,8 | - 1,0 | - 4,3 | - 1,4 | - 2,3 | 0,5 | 2,0 |
| Spree-Neiße | • | - 3,0 | - 3,3 | - 5,5 | - 5,3 | - 8,9 | - 0,2 | - 0,2 | 0,1 |
| Teltow-Fläming | • | 0,5 | 0,5 | 1,1 | - 1,0 | - 0,7 | - 1,5 | 3,7 | 5,6 |
| Uckermark | • | - 2,9 | - 4,5 | - 3,1 | - 4,5 | - 3,4 | - 2,3 | - 1,4 | 1,7 |
| Land Brandenburg | • | - 1,2 | - 2,6 | - 2,7 | - 2,4 | - 0,6 | - 1,3 | 0,1 | 1,9 |
| davon | | | | | | | | | |
| Kreisfreie Städte | • | - 0,8 | - 1,3 | - 3,1 | - 0,8 | 4,1 | - 2,2 | - 0,3 | 1,4 |
| Landkreise | • | - 1,4 | - 2,9 | - 2,6 | - 2,9 | - 2,0 | - 1,1 | 0,3 | 2,1 |

5 Erwerbstätige in Vollzeitäquivalenten in den kreisfreien Städten und Landkreisen Brandenburgs 1999 bis 2007 nach Wirtschaftsbereichen

| Kreisfreie Städte Landkreise | Erwerbstätige in Vollzeitäquivalenten | | | | | | | | |
|--|---------------------------------------|-------------|-------------|-------------|-------------|-------------|-------------|-------------|-------------|
| | 1999 | 2000 | 2001 | 2002 | 2003 | 2004 | 2005 | 2006 | 2007 |
| Anteil am Land Brandenburg in Prozent | | | | | | | | | |
| Kreisfreie Städte | | | | | | | | | |
| Brandenburg an der Havel | 3,3 | 3,3 | 3,3 | 3,4 | 3,5 | 3,5 | 3,5 | 3,5 | 3,5 |
| Cottbus | 6,5 | 6,4 | 6,4 | 6,3 | 6,4 | 6,9 | 6,7 | 6,5 | 6,3 |
| Frankfurt (Oder) | 4,2 | 4,2 | 4,2 | 4,2 | 4,1 | 4,1 | 4,0 | 3,9 | 3,9 |
| Potsdam | 8,4 | 8,6 | 8,8 | 8,8 | 9,0 | 9,6 | 9,8 | 9,9 | 10,0 |
| Landkreise | | | | | | | | | |
| Barnim | 5,9 | 5,9 | 5,9 | 5,9 | 5,9 | 6,0 | 6,0 | 6,0 | 6,0 |
| Dahme-Spreewald | 5,9 | 6,0 | 6,0 | 6,0 | 6,0 | 6,1 | 6,3 | 6,4 | 6,5 |
| Elbe-Elster | 4,7 | 4,7 | 4,4 | 4,3 | 4,4 | 4,3 | 4,4 | 4,3 | 4,1 |
| Havelland | 4,6 | 4,6 | 4,6 | 4,6 | 4,6 | 4,6 | 4,6 | 4,7 | 4,7 |
| Märkisch-Oderland | 6,6 | 6,5 | 6,4 | 6,4 | 6,3 | 6,3 | 6,2 | 6,1 | 6,1 |
| Oberhavel | 6,3 | 6,4 | 6,4 | 6,4 | 6,4 | 6,5 | 6,5 | 6,5 | 6,6 |
| Oberspreewald-Lausitz | 4,9 | 4,7 | 4,7 | 4,7 | 4,7 | 4,6 | 4,6 | 4,6 | 4,6 |
| Oder-Spree | 6,8 | 7,0 | 6,9 | 6,9 | 6,8 | 6,9 | 6,9 | 6,9 | 6,8 |
| Ostprignitz-Ruppin | 4,5 | 4,3 | 4,4 | 4,5 | 4,4 | 4,4 | 4,3 | 4,3 | 4,2 |
| Potsdam-Mittelmark | 7,5 | 7,7 | 7,6 | 7,6 | 7,5 | 7,1 | 7,1 | 7,2 | 7,3 |
| Prignitz | 3,3 | 3,3 | 3,3 | 3,4 | 3,3 | 3,3 | 3,3 | 3,3 | 3,3 |
| Spree-Neiße | 5,4 | 5,3 | 5,3 | 5,1 | 5,0 | 4,6 | 4,6 | 4,6 | 4,5 |
| Teltow-Fläming | 5,8 | 5,9 | 6,1 | 6,3 | 6,4 | 6,4 | 6,4 | 6,6 | 6,9 |
| Uckermark | 5,4 | 5,3 | 5,2 | 5,2 | 5,1 | 5,0 | 4,9 | 4,8 | 4,8 |
| Land Brandenburg | 100 | 100 | 100 | 100 | 100 | 100 | 100 | 100 | 100 |
| davon | | | | | | | | | |
| Kreisfreie Städte | 22,4 | 22,5 | 22,8 | 22,7 | 23,1 | 24,1 | 23,9 | 23,8 | 23,7 |
| Landkreise | 77,6 | 77,5 | 77,2 | 77,3 | 76,9 | 75,9 | 76,1 | 76,2 | 76,3 |
| Vollzeitäquivalente je 100 Erwerbstätige | | | | | | | | | |
| Kreisfreie Städte | | | | | | | | | |
| Brandenburg an der Havel | 91,7 | 90,2 | 89,3 | 88,8 | 88,4 | 87,4 | 86,2 | 85,8 | 85,9 |
| Cottbus | 90,5 | 89,6 | 89,0 | 88,6 | 88,0 | 86,9 | 86,3 | 86,0 | 85,7 |
| Frankfurt (Oder) | 91,4 | 89,3 | 87,8 | 86,9 | 86,4 | 86,3 | 85,0 | 84,6 | 84,5 |
| Potsdam | 90,2 | 89,8 | 89,2 | 88,6 | 87,7 | 86,9 | 86,2 | 86,4 | 85,9 |
| Landkreise | | | | | | | | | |
| Barnim | 91,0 | 89,6 | 89,1 | 88,2 | 87,0 | 86,1 | 85,0 | 85,7 | 85,8 |
| Dahme-Spreewald | 91,2 | 90,3 | 89,9 | 89,3 | 88,3 | 87,0 | 86,4 | 86,8 | 86,6 |
| Elbe-Elster | 91,2 | 90,9 | 89,9 | 88,8 | 88,2 | 87,4 | 87,4 | 87,5 | 87,3 |
| Havelland | 89,8 | 89,1 | 88,2 | 87,0 | 85,8 | 84,8 | 83,6 | 83,9 | 84,2 |
| Märkisch-Oderland | 91,2 | 90,3 | 89,3 | 88,8 | 87,4 | 86,7 | 85,1 | 85,2 | 85,5 |
| Oberhavel | 91,7 | 91,2 | 90,6 | 89,9 | 88,4 | 87,7 | 87,4 | 86,2 | 85,9 |
| Oberspreewald-Lausitz | 90,5 | 89,5 | 88,7 | 88,1 | 87,3 | 86,1 | 85,6 | 85,5 | 85,9 |
| Oder-Spree | 92,6 | 92,2 | 91,4 | 90,7 | 89,5 | 88,0 | 87,8 | 86,6 | 86,7 |
| Ostprignitz-Ruppin | 92,7 | 92,0 | 91,5 | 90,7 | 89,4 | 88,5 | 88,2 | 87,2 | 87,1 |
| Potsdam-Mittelmark | 91,7 | 91,0 | 89,8 | 89,3 | 88,4 | 87,5 | 86,9 | 86,6 | 86,3 |
| Prignitz | 91,5 | 90,3 | 89,5 | 89,1 | 87,8 | 87,1 | 85,6 | 85,4 | 86,6 |
| Spree-Neiße | 91,4 | 90,4 | 89,7 | 88,6 | 87,8 | 87,7 | 88,1 | 87,4 | 87,1 |
| Teltow-Fläming | 92,0 | 91,4 | 90,9 | 90,7 | 89,7 | 88,8 | 88,2 | 88,1 | 88,6 |
| Uckermark | 91,7 | 91,0 | 90,0 | 89,2 | 88,0 | 86,8 | 87,0 | 86,0 | 84,7 |
| Land Brandenburg | 91,3 | 90,5 | 89,7 | 89,0 | 88,0 | 87,1 | 86,5 | 86,2 | 86,2 |
| davon | | | | | | | | | |
| Kreisfreie Städte | 90,7 | 89,7 | 88,9 | 88,3 | 87,7 | 86,9 | 86,1 | 85,9 | 85,6 |
| Landkreise | 91,5 | 90,7 | 89,9 | 89,2 | 88,1 | 87,2 | 86,6 | 86,3 | 86,3 |

5 Erwerbstätige in Vollzeitäquivalenten in den kreisfreien Städten und Landkreisen Brandenburgs 1999 bis 2007 nach Wirtschaftsbereichen

| Kreisfreie Städte Landkreise | Erwerbstätige in Vollzeitäquivalenten | | | | | | | | |
|--|---------------------------------------|-------------|-------------|-------------|-------------|-------------|-------------|-------------|-------------|
| | 1999 | 2000 | 2001 | 2002 | 2003 | 2004 | 2005 | 2006 | 2007 |
| Land- und Forstwirtschaft, Fischerei | | | | | | | | | |
| 1 000 | | | | | | | | | |
| Kreisfreie Städte | | | | | | | | | |
| Brandenburg an der Havel | 0,3 | 0,2 | 0,2 | 0,2 | 0,2 | 0,3 | 0,3 | 0,3 | 0,3 |
| Cottbus | 0,4 | 0,4 | 0,3 | 0,4 | 0,4 | 0,5 | 0,4 | 0,4 | 0,4 |
| Frankfurt (Oder) | 0,3 | 0,3 | 0,3 | 0,3 | 0,2 | 0,2 | 0,2 | 0,2 | 0,2 |
| Potsdam | 0,3 | 0,3 | 0,3 | 0,3 | 0,3 | 0,4 | 0,4 | 0,4 | 0,4 |
| Landkreise | | | | | | | | | |
| Barnim | 1,8 | 1,7 | 1,6 | 1,7 | 1,8 | 1,8 | 1,6 | 1,5 | 1,7 |
| Dahme-Spreewald | 2,8 | 2,6 | 2,5 | 2,6 | 2,6 | 2,5 | 2,3 | 2,3 | 2,5 |
| Elbe-Elster | 3,1 | 3,2 | 2,8 | 2,7 | 2,6 | 2,5 | 2,5 | 2,5 | 2,6 |
| Havelland | 2,4 | 2,2 | 2,1 | 2,0 | 2,1 | 2,4 | 2,0 | 2,1 | 2,2 |
| Märkisch-Oderland | 4,1 | 3,9 | 3,6 | 3,5 | 3,3 | 3,1 | 2,8 | 2,7 | 2,7 |
| Oberhavel | 2,4 | 2,3 | 2,1 | 1,8 | 1,7 | 1,6 | 1,6 | 1,6 | 1,6 |
| Oberspreewald-Lausitz | 1,4 | 1,4 | 1,3 | 1,4 | 1,5 | 1,2 | 1,2 | 1,2 | 1,3 |
| Oder-Spree | 3,0 | 2,8 | 2,7 | 2,5 | 2,3 | 2,2 | 2,1 | 2,1 | 2,1 |
| Ostprignitz-Ruppin | 3,6 | 3,4 | 3,3 | 3,3 | 3,2 | 3,2 | 3,0 | 2,8 | 2,8 |
| Potsdam-Mittelmark | 4,0 | 4,0 | 3,8 | 3,7 | 3,6 | 3,5 | 3,4 | 3,4 | 3,6 |
| Prignitz | 2,8 | 2,6 | 2,6 | 2,5 | 2,4 | 2,3 | 2,2 | 2,2 | 2,2 |
| Spree-Neiße | 2,2 | 2,1 | 2,0 | 2,0 | 1,9 | 1,8 | 1,7 | 1,6 | 1,6 |
| Teltow-Fläming | 3,0 | 2,9 | 2,7 | 2,5 | 2,4 | 2,3 | 2,2 | 2,2 | 2,2 |
| Uckermark | 4,1 | 3,7 | 3,5 | 3,7 | 3,7 | 3,6 | 3,3 | 2,9 | 2,9 |
| Land Brandenburg | 42,1 | 40,0 | 37,8 | 37,1 | 36,4 | 35,2 | 33,2 | 32,2 | 33,2 |
| davon | | | | | | | | | |
| Kreisfreie Städte | 1,3 | 1,2 | 1,1 | 1,2 | 1,2 | 1,3 | 1,3 | 1,2 | 1,2 |
| Landkreise | 40,7 | 38,8 | 36,6 | 35,9 | 35,2 | 33,9 | 32,0 | 31,0 | 32,0 |
| Veränderung gegenüber dem Vorjahr in Prozent | | | | | | | | | |
| Kreisfreie Städte | | | | | | | | | |
| Brandenburg an der Havel | • | -16,6 | -8,1 | -1,5 | 16,5 | 7,3 | 2,0 | 1,2 | 1,6 |
| Cottbus | • | -8,9 | -12,6 | 20,6 | -0,2 | 12,5 | -9,4 | -1,9 | -14,2 |
| Frankfurt (Oder) | • | -10,5 | -6,4 | -9,6 | -6,7 | -5,5 | -11,7 | -10,7 | 5,7 |
| Potsdam | • | -4,1 | -5,6 | 7,3 | 1,3 | 18,6 | 7,3 | -5,0 | -0,5 |
| Landkreise | | | | | | | | | |
| Barnim | • | -4,9 | -4,3 | 5,3 | 6,5 | -3,1 | -9,0 | -9,1 | 12,8 |
| Dahme-Spreewald | • | -7,3 | -0,9 | 3,9 | -1,4 | -5,4 | -5,8 | -0,2 | 6,5 |
| Elbe-Elster | • | 3,1 | -12,4 | -4,3 | -5,4 | -2,5 | -0,6 | 1,8 | 2,6 |
| Havelland | • | -7,6 | -7,6 | -4,5 | 5,3 | 13,2 | -13,8 | 2,0 | 5,9 |
| Märkisch-Oderland | • | -6,0 | -6,7 | -4,6 | -6,1 | -4,8 | -9,5 | -4,1 | -0,1 |
| Oberhavel | • | -2,3 | -8,1 | -14,1 | -6,3 | -4,7 | -3,0 | -2,4 | 6,0 |
| Oberspreewald-Lausitz | • | -5,3 | -6,6 | 10,3 | 5,0 | -17,2 | -4,2 | 0,1 | 13,3 |
| Oder-Spree | • | -4,9 | -4,8 | -8,3 | -6,1 | -5,9 | -3,7 | -1,3 | 1,3 |
| Ostprignitz-Ruppin | • | -5,2 | -4,0 | 0,8 | -1,9 | -1,6 | -5,8 | -5,1 | 0,2 |
| Potsdam-Mittelmark | • | 0,2 | -3,8 | -2,6 | -3,0 | -3,9 | -1,5 | 0,2 | 5,0 |
| Prignitz | • | -5,8 | -2,8 | -2,7 | -4,7 | -2,9 | -3,4 | -1,4 | 2,0 |
| Spree-Neiße | • | -4,8 | -3,7 | 2,0 | -4,3 | -7,6 | -3,7 | -8,8 | -1,1 |
| Teltow-Fläming | • | -5,0 | -6,2 | -7,1 | -2,9 | -5,8 | -5,0 | -0,8 | 1,3 |
| Uckermark | • | -9,8 | -6,2 | 4,8 | 1,9 | -2,6 | -9,1 | -11,6 | -1,2 |
| Land Brandenburg | • | -4,8 | -5,7 | -1,7 | -2,0 | -3,2 | -5,6 | -3,1 | 2,9 |
| davon | | | | | | | | | |
| Kreisfreie Städte | • | -9,7 | -8,6 | 5,5 | 1,7 | 9,6 | -2,9 | -3,6 | -3,9 |
| Landkreise | • | -4,7 | -5,6 | -2,0 | -2,1 | -3,6 | -5,7 | -3,1 | 3,2 |

**5 Erwerbstätige in Vollzeitäquivalenten in den kreisfreien Städten und Landkreisen Brandenburgs
1999 bis 2007 nach Wirtschaftsbereichen**

| Kreisfreie Städte Landkreise | Erwerbstätige in Vollzeitäquivalenten | | | | | | | | |
|--|---------------------------------------|-------------|-------------|-------------|-------------|-------------|-------------|-------------|-------------|
| | 1999 | 2000 | 2001 | 2002 | 2003 | 2004 | 2005 | 2006 | 2007 |
| Anteil am Land Brandenburg in Prozent | | | | | | | | | |
| Kreisfreie Städte | | | | | | | | | |
| Brandenburg an der Havel | 0,6 | 0,6 | 0,5 | 0,5 | 0,6 | 0,7 | 0,8 | 0,8 | 0,8 |
| Cottbus | 1,0 | 1,0 | 0,9 | 1,1 | 1,1 | 1,3 | 1,3 | 1,3 | 1,1 |
| Frankfurt (Oder) | 0,8 | 0,7 | 0,7 | 0,7 | 0,6 | 0,6 | 0,6 | 0,5 | 0,6 |
| Potsdam | 0,8 | 0,8 | 0,8 | 0,8 | 0,9 | 1,1 | 1,2 | 1,2 | 1,1 |
| Landkreise | | | | | | | | | |
| Barnim | 4,3 | 4,3 | 4,3 | 4,6 | 5,0 | 5,0 | 4,9 | 4,6 | 5,0 |
| Dahme-Spreewald | 6,5 | 6,4 | 6,7 | 7,1 | 7,1 | 7,0 | 6,9 | 7,2 | 7,4 |
| Elbe-Elster | 7,5 | 8,1 | 7,5 | 7,3 | 7,0 | 7,1 | 7,5 | 7,8 | 7,8 |
| Havelland | 5,8 | 5,6 | 5,5 | 5,3 | 5,7 | 6,7 | 6,1 | 6,4 | 6,6 |
| Märkisch-Oderland | 9,8 | 9,7 | 9,6 | 9,4 | 9,0 | 8,8 | 8,4 | 8,4 | 8,1 |
| Oberhavel | 5,7 | 5,8 | 5,7 | 5,0 | 4,7 | 4,7 | 4,8 | 4,8 | 5,0 |
| Oberspreewald-Lausitz | 3,4 | 3,4 | 3,4 | 3,8 | 4,1 | 3,5 | 3,5 | 3,6 | 4,0 |
| Oder-Spree | 7,0 | 7,0 | 7,1 | 6,6 | 6,4 | 6,2 | 6,3 | 6,4 | 6,3 |
| Ostprignitz-Ruppin | 8,5 | 8,5 | 8,6 | 8,8 | 8,8 | 9,0 | 9,0 | 8,8 | 8,5 |
| Potsdam-Mittelmark | 9,5 | 10,0 | 10,2 | 10,1 | 10,0 | 9,9 | 10,3 | 10,7 | 10,9 |
| Prignitz | 6,7 | 6,6 | 6,8 | 6,7 | 6,5 | 6,6 | 6,7 | 6,8 | 6,8 |
| Spree-Neiße | 5,1 | 5,1 | 5,3 | 5,5 | 5,3 | 5,1 | 5,2 | 4,9 | 4,7 |
| Teltow-Fläming | 7,2 | 7,2 | 7,2 | 6,8 | 6,7 | 6,5 | 6,6 | 6,7 | 6,6 |
| Uckermark | 9,9 | 9,3 | 9,3 | 9,9 | 10,3 | 10,4 | 10,0 | 9,1 | 8,7 |
| Land Brandenburg | 100 | 100 | 100 | 100 | 100 | 100 | 100 | 100 | 100 |
| davon | | | | | | | | | |
| Kreisfreie Städte | 3,2 | 3,0 | 2,9 | 3,2 | 3,3 | 3,7 | 3,8 | 3,8 | 3,5 |
| Landkreise | 96,8 | 97,0 | 97,1 | 96,8 | 96,7 | 96,3 | 96,2 | 96,2 | 96,5 |
| Vollzeitäquivalente je 100 Erwerbstätige | | | | | | | | | |
| Kreisfreie Städte | | | | | | | | | |
| Brandenburg an der Havel | 94,1 | 91,7 | 90,9 | 89,2 | 91,0 | 89,1 | 84,8 | 83,9 | 85,1 |
| Cottbus | 96,6 | 94,1 | 93,6 | 94,1 | 93,6 | 90,7 | 88,6 | 86,7 | 87,4 |
| Frankfurt (Oder) | 94,9 | 88,6 | 86,9 | 85,2 | 82,6 | 80,0 | 78,2 | 77,6 | 77,7 |
| Potsdam | 89,6 | 89,8 | 88,2 | 86,2 | 80,6 | 77,9 | 78,3 | 79,0 | 82,8 |
| Landkreise | | | | | | | | | |
| Barnim | 94,2 | 94,3 | 93,3 | 91,5 | 90,1 | 88,0 | 88,6 | 88,3 | 89,5 |
| Dahme-Spreewald | 87,7 | 88,0 | 88,5 | 87,8 | 85,4 | 82,7 | 83,1 | 83,7 | 84,2 |
| Elbe-Elster | 95,4 | 96,0 | 94,9 | 94,5 | 92,9 | 92,8 | 93,5 | 91,8 | 91,5 |
| Havelland | 94,3 | 92,7 | 91,8 | 90,4 | 89,1 | 88,1 | 87,4 | 86,7 | 87,8 |
| Märkisch-Oderland | 94,0 | 93,9 | 92,3 | 90,6 | 89,2 | 89,1 | 89,9 | 89,3 | 89,5 |
| Oberhavel | 94,0 | 93,9 | 93,3 | 91,7 | 89,3 | 86,0 | 87,2 | 87,2 | 87,7 |
| Oberspreewald-Lausitz | 90,5 | 91,0 | 89,7 | 89,7 | 87,5 | 84,7 | 85,1 | 84,9 | 87,4 |
| Oder-Spree | 95,8 | 96,1 | 94,8 | 94,1 | 92,3 | 90,4 | 90,7 | 90,3 | 89,8 |
| Ostprignitz-Ruppin | 96,6 | 96,2 | 95,1 | 94,6 | 93,5 | 91,6 | 91,3 | 90,7 | 90,1 |
| Potsdam-Mittelmark | 91,9 | 91,2 | 89,8 | 88,1 | 86,7 | 83,7 | 84,4 | 85,1 | 85,6 |
| Prignitz | 96,6 | 95,1 | 94,1 | 93,9 | 92,9 | 90,9 | 91,0 | 91,2 | 90,8 |
| Spree-Neiße | 93,0 | 93,4 | 92,7 | 92,4 | 90,9 | 89,0 | 88,3 | 87,3 | 87,5 |
| Teltow-Fläming | 96,1 | 95,3 | 95,3 | 94,9 | 93,7 | 92,2 | 92,4 | 92,3 | 91,9 |
| Uckermark | 95,7 | 95,2 | 94,1 | 93,5 | 89,9 | 87,3 | 89,9 | 87,5 | 88,3 |
| Land Brandenburg | 94,1 | 93,8 | 92,8 | 91,9 | 90,1 | 88,1 | 88,5 | 88,1 | 88,4 |
| davon | | | | | | | | | |
| Kreisfreie Städte | 93,9 | 91,2 | 89,9 | 89,1 | 87,1 | 84,6 | 82,7 | 82,3 | 83,7 |
| Landkreise | 94,1 | 93,8 | 92,9 | 92,0 | 90,2 | 88,2 | 88,8 | 88,3 | 88,6 |

5 Erwerbstätige in Vollzeitäquivalenten in den kreisfreien Städten und Landkreisen Brandenburgs 1999 bis 2007 nach Wirtschaftsbereichen

| Kreisfreie Städte Landkreise | Erwerbstätige in Vollzeitäquivalenten | | | | | | | | |
|--|---------------------------------------|--------------|--------------|--------------|--------------|--------------|--------------|--------------|--------------|
| | 1999 | 2000 | 2001 | 2002 | 2003 | 2004 | 2005 | 2006 | 2007 |
| Produzierendes Gewerbe | | | | | | | | | |
| 1 000 | | | | | | | | | |
| Kreisfreie Städte | | | | | | | | | |
| Brandenburg an der Havel | 9,3 | 8,9 | 8,6 | 8,1 | 7,8 | 7,5 | 7,3 | 7,4 | 7,8 |
| Cottbus | 11,2 | 10,6 | 9,4 | 8,2 | 7,4 | 8,2 | 7,3 | 6,8 | 6,9 |
| Frankfurt (Oder) | 6,5 | 6,3 | 5,9 | 5,2 | 4,6 | 4,1 | 3,7 | 3,6 | 4,1 |
| Potsdam | 11,1 | 10,2 | 8,7 | 7,6 | 7,3 | 7,5 | 7,5 | 7,0 | 6,9 |
| Landkreise | | | | | | | | | |
| Barnim | 15,6 | 14,7 | 13,7 | 12,6 | 11,8 | 11,6 | 11,5 | 11,6 | 12,2 |
| Dahme-Spreewald | 15,9 | 15,6 | 15,1 | 14,1 | 13,1 | 12,5 | 12,3 | 12,3 | 12,9 |
| Elbe-Elster | 15,6 | 14,8 | 13,2 | 12,1 | 11,8 | 11,5 | 11,2 | 10,9 | 11,3 |
| Havelland | 15,3 | 14,6 | 13,4 | 12,6 | 11,6 | 11,4 | 11,6 | 12,0 | 12,9 |
| Märkisch-Oderland | 18,5 | 17,7 | 15,9 | 14,3 | 13,3 | 12,7 | 12,5 | 12,5 | 12,9 |
| Oberhavel | 23,5 | 22,8 | 21,5 | 19,9 | 18,8 | 18,0 | 18,0 | 17,4 | 17,9 |
| Oberspreewald-Lausitz | 18,0 | 15,7 | 14,5 | 14,0 | 14,2 | 12,6 | 12,4 | 12,0 | 12,8 |
| Oder-Spree | 24,4 | 24,3 | 22,7 | 21,0 | 19,2 | 18,1 | 17,8 | 17,9 | 18,7 |
| Ostprignitz-Ruppin | 13,1 | 12,4 | 12,1 | 11,3 | 10,5 | 10,1 | 10,1 | 10,4 | 10,1 |
| Potsdam-Mittelmark | 22,3 | 21,3 | 19,5 | 18,1 | 16,4 | 15,0 | 14,5 | 14,9 | 15,6 |
| Prignitz | 9,8 | 9,5 | 9,0 | 8,4 | 8,1 | 7,9 | 7,9 | 8,0 | 8,3 |
| Spree-Neiße | 22,9 | 21,9 | 20,2 | 18,6 | 17,7 | 16,8 | 17,5 | 17,7 | 17,8 |
| Teltow-Fläming | 20,2 | 20,0 | 19,6 | 20,3 | 19,3 | 18,9 | 19,2 | 20,7 | 22,4 |
| Uckermark | 16,2 | 15,5 | 14,4 | 12,9 | 12,2 | 11,6 | 11,4 | 11,5 | 11,9 |
| Land Brandenburg | 289,5 | 276,7 | 257,3 | 239,2 | 225,1 | 215,9 | 213,7 | 214,7 | 223,2 |
| davon | | | | | | | | | |
| Kreisfreie Städte | 38,1 | 35,9 | 32,6 | 29,1 | 27,2 | 27,3 | 25,8 | 24,8 | 25,7 |
| Landkreise | 251,4 | 240,7 | 224,7 | 210,1 | 197,9 | 188,6 | 187,9 | 189,9 | 197,6 |
| Veränderung gegenüber dem Vorjahr in Prozent | | | | | | | | | |
| Kreisfreie Städte | | | | | | | | | |
| Brandenburg an der Havel | • | -4,1 | -3,7 | -4,8 | -3,9 | -4,3 | -2,6 | 1,5 | 5,1 |
| Cottbus | • | -5,9 | -11,0 | -12,9 | -9,1 | 9,8 | -10,2 | -7,4 | 1,0 |
| Frankfurt (Oder) | • | -2,8 | -6,5 | -12,1 | -10,9 | -10,6 | -10,3 | -3,5 | 16,0 |
| Potsdam | • | -8,2 | -14,3 | -13,0 | -3,6 | 2,5 | -0,5 | -5,8 | -1,8 |
| Landkreise | | | | | | | | | |
| Barnim | • | -5,3 | -7,2 | -7,5 | -7,0 | -1,0 | -1,2 | 1,1 | 4,6 |
| Dahme-Spreewald | • | -2,0 | -3,1 | -7,0 | -7,0 | -4,2 | -1,5 | -0,4 | 4,7 |
| Elbe-Elster | • | -5,6 | -10,5 | -8,5 | -2,8 | -2,2 | -3,0 | -2,2 | 4,0 |
| Havelland | • | -4,5 | -7,9 | -6,1 | -7,8 | -2,1 | 2,2 | 3,4 | 7,1 |
| Märkisch-Oderland | • | -4,7 | -10,1 | -9,8 | -7,3 | -4,5 | -1,4 | 0,2 | 2,8 |
| Oberhavel | • | -3,0 | -5,8 | -7,3 | -5,8 | -4,0 | -0,4 | -3,2 | 3,2 |
| Oberspreewald-Lausitz | • | -12,7 | -7,2 | -4,1 | 1,6 | -11,5 | -1,0 | -3,3 | 6,2 |
| Oder-Spree | • | -0,6 | -6,7 | -7,5 | -8,4 | -6,1 | -1,5 | 0,8 | 4,1 |
| Ostprignitz-Ruppin | • | -5,7 | -2,3 | -6,6 | -6,7 | -4,3 | 0,6 | 2,5 | -2,4 |
| Potsdam-Mittelmark | • | -4,4 | -8,6 | -7,2 | -9,3 | -8,7 | -3,0 | 2,5 | 5,0 |
| Prignitz | • | -2,5 | -6,1 | -6,3 | -3,2 | -2,4 | -0,2 | 1,6 | 3,0 |
| Spree-Neiße | • | -4,6 | -7,8 | -7,9 | -4,9 | -4,7 | 3,8 | 1,1 | 0,5 |
| Teltow-Fläming | • | -1,3 | -2,1 | 3,6 | -4,9 | -2,0 | 1,8 | 7,4 | 8,4 |
| Uckermark | • | -4,3 | -7,3 | -10,2 | -5,7 | -5,0 | -2,0 | 1,4 | 3,0 |
| Land Brandenburg | • | -4,4 | -7,0 | -7,0 | -5,9 | -4,1 | -1,0 | 0,4 | 4,0 |
| davon | | | | | | | | | |
| Kreisfreie Städte | • | -5,6 | -9,4 | -10,7 | -6,5 | 0,3 | -5,5 | -3,9 | 3,6 |
| Landkreise | • | -4,2 | -6,7 | -6,5 | -5,8 | -4,7 | -0,4 | 1,0 | 4,1 |

5 Erwerbstätige in Vollzeitäquivalenten in den kreisfreien Städten und Landkreisen Brandenburgs 1999 bis 2007 nach Wirtschaftsbereichen

| Kreisfreie Städte Landkreise | Erwerbstätige in Vollzeitäquivalenten | | | | | | | | |
|--|---------------------------------------|-------------|-------------|-------------|-------------|-------------|-------------|-------------|-------------|
| | 1999 | 2000 | 2001 | 2002 | 2003 | 2004 | 2005 | 2006 | 2007 |
| Anteil am Land Brandenburg in Prozent | | | | | | | | | |
| Kreisfreie Städte | | | | | | | | | |
| Brandenburg an der Havel | 3,2 | 3,2 | 3,3 | 3,4 | 3,5 | 3,5 | 3,4 | 3,4 | 3,5 |
| Cottbus | 3,9 | 3,8 | 3,7 | 3,4 | 3,3 | 3,8 | 3,4 | 3,2 | 3,1 |
| Frankfurt (Oder) | 2,2 | 2,3 | 2,3 | 2,2 | 2,0 | 1,9 | 1,7 | 1,7 | 1,9 |
| Potsdam | 3,8 | 3,7 | 3,4 | 3,2 | 3,3 | 3,5 | 3,5 | 3,3 | 3,1 |
| Landkreise | | | | | | | | | |
| Barnim | 5,4 | 5,3 | 5,3 | 5,3 | 5,2 | 5,4 | 5,4 | 5,4 | 5,4 |
| Dahme-Spreewald | 5,5 | 5,6 | 5,9 | 5,9 | 5,8 | 5,8 | 5,8 | 5,7 | 5,8 |
| Elbe-Elster | 5,4 | 5,3 | 5,1 | 5,1 | 5,2 | 5,3 | 5,2 | 5,1 | 5,1 |
| Havelland | 5,3 | 5,3 | 5,2 | 5,3 | 5,2 | 5,3 | 5,4 | 5,6 | 5,8 |
| Märkisch-Oderland | 6,4 | 6,4 | 6,2 | 6,0 | 5,9 | 5,9 | 5,9 | 5,8 | 5,8 |
| Oberhavel | 8,1 | 8,2 | 8,4 | 8,3 | 8,3 | 8,3 | 8,4 | 8,1 | 8,0 |
| Oberspreewald-Lausitz | 6,2 | 5,7 | 5,7 | 5,8 | 6,3 | 5,8 | 5,8 | 5,6 | 5,7 |
| Oder-Spree | 8,4 | 8,8 | 8,8 | 8,8 | 8,5 | 8,4 | 8,3 | 8,3 | 8,4 |
| Ostprignitz-Ruppin | 4,5 | 4,5 | 4,7 | 4,7 | 4,7 | 4,7 | 4,7 | 4,8 | 4,5 |
| Potsdam-Mittelmark | 7,7 | 7,7 | 7,6 | 7,6 | 7,3 | 6,9 | 6,8 | 6,9 | 7,0 |
| Prignitz | 3,4 | 3,4 | 3,5 | 3,5 | 3,6 | 3,7 | 3,7 | 3,7 | 3,7 |
| Spree-Neiße | 7,9 | 7,9 | 7,8 | 7,8 | 7,9 | 7,8 | 8,2 | 8,2 | 8,0 |
| Teltow-Fläming | 7,0 | 7,2 | 7,6 | 8,5 | 8,6 | 8,7 | 9,0 | 9,6 | 10,0 |
| Uckermark | 5,6 | 5,6 | 5,6 | 5,4 | 5,4 | 5,4 | 5,3 | 5,4 | 5,3 |
| Land Brandenburg | 100 | 100 | 100 | 100 | 100 | 100 | 100 | 100 | 100 |
| davon | | | | | | | | | |
| Kreisfreie Städte | 13,2 | 13,0 | 12,7 | 12,2 | 12,1 | 12,6 | 12,1 | 11,6 | 11,5 |
| Landkreise | 86,8 | 87,0 | 87,3 | 87,8 | 87,9 | 87,4 | 87,9 | 88,4 | 88,5 |
| Vollzeitäquivalente je 100 Erwerbstätige | | | | | | | | | |
| Kreisfreie Städte | | | | | | | | | |
| Brandenburg an der Havel | 97,5 | 95,3 | 94,7 | 94,1 | 93,1 | 92,5 | 92,5 | 92,8 | 93,3 |
| Cottbus | 94,4 | 91,3 | 90,8 | 89,9 | 88,6 | 88,4 | 88,1 | 87,6 | 88,0 |
| Frankfurt (Oder) | 95,3 | 94,4 | 93,6 | 91,9 | 91,6 | 90,9 | 90,7 | 89,9 | 91,6 |
| Potsdam | 88,5 | 94,0 | 93,5 | 92,6 | 91,8 | 91,3 | 92,0 | 91,8 | 91,4 |
| Landkreise | | | | | | | | | |
| Barnim | 96,5 | 93,9 | 93,3 | 92,2 | 90,9 | 89,9 | 90,3 | 90,6 | 91,2 |
| Dahme-Spreewald | 96,8 | 95,9 | 95,5 | 95,1 | 94,4 | 93,4 | 93,5 | 93,5 | 93,9 |
| Elbe-Elster | 96,2 | 95,7 | 95,0 | 94,0 | 93,6 | 92,8 | 93,4 | 93,6 | 93,8 |
| Havelland | 96,4 | 96,1 | 95,6 | 94,9 | 93,6 | 92,8 | 93,6 | 93,7 | 94,1 |
| Märkisch-Oderland | 97,1 | 96,3 | 95,3 | 94,5 | 93,3 | 92,1 | 92,7 | 92,7 | 93,1 |
| Oberhavel | 97,0 | 96,7 | 96,2 | 95,6 | 94,8 | 94,0 | 94,5 | 94,3 | 94,4 |
| Oberspreewald-Lausitz | 97,1 | 96,9 | 96,6 | 96,2 | 95,0 | 93,9 | 94,9 | 94,5 | 95,1 |
| Oder-Spree | 96,9 | 97,1 | 96,8 | 96,4 | 95,6 | 95,0 | 95,2 | 95,5 | 95,9 |
| Ostprignitz-Ruppin | 97,6 | 97,4 | 97,0 | 96,2 | 95,5 | 94,5 | 94,9 | 95,0 | 95,1 |
| Potsdam-Mittelmark | 96,3 | 95,4 | 95,0 | 94,3 | 93,5 | 92,7 | 92,9 | 93,3 | 93,9 |
| Prignitz | 97,0 | 96,9 | 96,3 | 96,0 | 95,3 | 94,6 | 94,6 | 94,9 | 95,1 |
| Spree-Neiße | 96,9 | 95,8 | 95,2 | 94,6 | 93,8 | 93,8 | 94,7 | 94,9 | 95,1 |
| Teltow-Fläming | 97,4 | 96,5 | 95,9 | 95,8 | 95,5 | 95,0 | 95,2 | 95,4 | 95,8 |
| Uckermark | 96,9 | 96,5 | 96,2 | 95,8 | 95,4 | 94,4 | 94,5 | 94,5 | 94,6 |
| Land Brandenburg | 96,4 | 95,9 | 95,4 | 94,8 | 94,0 | 93,2 | 93,6 | 93,7 | 94,1 |
| davon | | | | | | | | | |
| Kreisfreie Städte | 93,5 | 93,6 | 93,0 | 92,1 | 91,3 | 90,7 | 90,8 | 90,6 | 91,0 |
| Landkreise | 96,8 | 96,2 | 95,7 | 95,2 | 94,4 | 93,6 | 94,0 | 94,1 | 94,5 |

**5 Erwerbstätige in Vollzeitäquivalenten in den kreisfreien Städten und Landkreisen Brandenburgs
1999 bis 2007 nach Wirtschaftsbereichen**

| Kreisfreie Städte Landkreise | Erwerbstätige in Vollzeitäquivalenten | | | | | | | | |
|---|---------------------------------------|--------------|--------------|--------------|--------------|--------------|--------------|--------------|--------------|
| | 1999 | 2000 | 2001 | 2002 | 2003 | 2004 | 2005 | 2006 | 2007 |
| Produzierendes Gewerbe ohne Baugewerbe | | | | | | | | | |
| 1 000 | | | | | | | | | |
| Kreisfreie Städte | | | | | | | | | |
| Brandenburg an der Havel | 4,9 | 5,2 | 5,3 | 5,4 | 5,3 | 5,2 | 5,1 | 5,2 | 5,5 |
| Cottbus | 5,3 | 5,4 | 5,1 | 4,8 | 4,5 | 5,3 | 4,7 | 4,2 | 4,3 |
| Frankfurt (Oder) | 2,5 | 2,4 | 2,3 | 2,2 | 2,1 | 1,9 | 1,8 | 1,8 | 2,2 |
| Potsdam | 4,5 | 4,1 | 3,6 | 3,5 | 3,5 | 3,5 | 3,5 | 3,3 | 3,4 |
| Landkreise | | | | | | | | | |
| Barnim | 6,8 | 6,7 | 6,2 | 5,9 | 5,6 | 5,7 | 5,7 | 5,9 | 6,3 |
| Dahme-Spreewald | 7,5 | 7,7 | 7,9 | 7,4 | 7,2 | 6,9 | 6,6 | 6,6 | 7,0 |
| Elbe-Elster | 7,0 | 7,1 | 7,1 | 6,9 | 6,9 | 6,9 | 6,9 | 6,7 | 7,0 |
| Havelland | 7,8 | 7,7 | 7,7 | 7,5 | 7,0 | 6,8 | 7,2 | 7,4 | 8,1 |
| Märkisch-Oderland | 6,4 | 6,5 | 6,4 | 6,1 | 5,8 | 5,5 | 5,4 | 5,4 | 5,8 |
| Oberhavel | 14,2 | 14,1 | 13,4 | 12,8 | 12,4 | 11,9 | 11,7 | 11,1 | 11,2 |
| Oberspreewald-Lausitz | 10,6 | 9,2 | 9,1 | 9,0 | 9,4 | 7,8 | 7,9 | 7,9 | 8,4 |
| Oder-Spree | 12,3 | 13,0 | 12,8 | 12,6 | 11,8 | 11,2 | 10,9 | 11,0 | 11,2 |
| Ostprignitz-Ruppin | 5,9 | 5,8 | 6,0 | 6,0 | 5,9 | 5,8 | 5,8 | 6,0 | 5,9 |
| Potsdam-Mittelmark | 8,5 | 8,7 | 8,4 | 7,9 | 7,4 | 6,9 | 6,5 | 6,4 | 6,7 |
| Prignitz | 4,6 | 4,7 | 4,8 | 4,7 | 4,8 | 4,9 | 4,9 | 4,9 | 5,1 |
| Spree-Neiße | 13,1 | 12,8 | 12,2 | 11,4 | 11,1 | 10,8 | 11,4 | 12,0 | 12,5 |
| Teltow-Fläming | 12,1 | 12,6 | 12,9 | 14,3 | 13,9 | 13,8 | 14,0 | 15,3 | 16,8 |
| Uckermark | 8,1 | 8,0 | 7,7 | 7,3 | 7,1 | 7,2 | 7,2 | 7,4 | 7,8 |
| Land Brandenburg | 142,1 | 141,4 | 139,2 | 135,6 | 131,7 | 128,1 | 127,1 | 128,4 | 135,2 |
| davon | | | | | | | | | |
| Kreisfreie Städte | 17,2 | 17,1 | 16,4 | 15,8 | 15,4 | 15,9 | 15,0 | 14,4 | 15,4 |
| Landkreise | 124,9 | 124,3 | 122,8 | 119,8 | 116,3 | 112,2 | 112,1 | 114,0 | 119,8 |
| Veränderung gegenüber dem Vorjahr in Prozent | | | | | | | | | |
| Kreisfreie Städte | | | | | | | | | |
| Brandenburg an der Havel | • | 5,2 | 3,3 | 0,5 | -1,2 | -2,8 | -2,1 | 2,5 | 6,0 |
| Cottbus | • | 2,3 | -5,8 | -5,8 | -6,4 | 17,8 | -12,2 | -10,7 | 2,9 |
| Frankfurt (Oder) | • | -6,1 | -1,0 | -7,7 | -1,1 | -11,1 | -4,5 | -2,5 | 24,2 |
| Potsdam | • | -7,2 | -11,9 | -5,2 | 0,2 | 1,9 | -2,1 | -4,8 | 3,1 |
| Landkreise | | | | | | | | | |
| Barnim | • | -1,6 | -7,3 | -3,7 | -5,3 | 1,8 | -1,0 | 4,1 | 6,4 |
| Dahme-Spreewald | • | 2,3 | 2,9 | -5,7 | -3,4 | -3,5 | -4,3 | -1,1 | 7,0 |
| Elbe-Elster | • | 0,5 | 1,1 | -3,4 | -0,5 | 1,1 | -0,9 | -2,4 | 5,0 |
| Havelland | • | -1,2 | 0,2 | -3,5 | -5,8 | -2,7 | 5,1 | 3,3 | 9,6 |
| Märkisch-Oderland | • | 2,5 | -1,8 | -4,4 | -5,7 | -4,4 | -1,8 | -0,0 | 7,3 |
| Oberhavel | • | -0,8 | -4,3 | -5,1 | -3,0 | -3,8 | -2,2 | -4,6 | 0,7 |
| Oberspreewald-Lausitz | • | -12,8 | -1,3 | -0,8 | 3,9 | -17,4 | 1,6 | 0,0 | 6,6 |
| Oder-Spree | • | 5,5 | -0,9 | -2,1 | -5,8 | -5,3 | -2,4 | 0,4 | 1,9 |
| Ostprignitz-Ruppin | • | -2,7 | 4,6 | -1,4 | -0,8 | -1,1 | -0,2 | 2,1 | -1,0 |
| Potsdam-Mittelmark | • | 1,7 | -2,7 | -5,9 | -6,1 | -6,9 | -6,2 | -1,9 | 5,0 |
| Prignitz | • | 0,8 | 1,6 | -1,8 | 2,7 | 1,7 | 0,0 | 0,9 | 2,8 |
| Spree-Neiße | • | -1,9 | -5,1 | -5,9 | -3,4 | -2,6 | 5,7 | 5,6 | 3,8 |
| Teltow-Fläming | • | 3,6 | 3,0 | 10,4 | -2,9 | -0,6 | 1,7 | 9,4 | 9,9 |
| Uckermark | • | -1,9 | -2,7 | -5,3 | -3,4 | 1,1 | 1,2 | 2,1 | 4,8 |
| Land Brandenburg | • | -0,5 | -1,5 | -2,6 | -2,9 | -2,7 | -0,8 | 1,0 | 5,3 |
| davon | | | | | | | | | |
| Kreisfreie Städte | • | -0,6 | -3,9 | -3,9 | -2,5 | 3,1 | -5,7 | -3,9 | 6,7 |
| Landkreise | • | -0,5 | -1,2 | -2,4 | -3,0 | -3,5 | -0,1 | 1,7 | 5,1 |

5 Erwerbstätige in Vollzeitäquivalenten in den kreisfreien Städten und Landkreisen Brandenburgs 1999 bis 2007 nach Wirtschaftsbereichen

| Kreisfreie Städte Landkreise | Erwerbstätige in Vollzeitäquivalenten | | | | | | | | |
|--|---------------------------------------|-------------|-------------|-------------|-------------|-------------|-------------|-------------|-------------|
| | 1999 | 2000 | 2001 | 2002 | 2003 | 2004 | 2005 | 2006 | 2007 |
| Anteil am Land Brandenburg in Prozent | | | | | | | | | |
| Kreisfreie Städte | | | | | | | | | |
| Brandenburg an der Havel | 3,5 | 3,7 | 3,8 | 4,0 | 4,0 | 4,0 | 4,0 | 4,0 | 4,1 |
| Cottbus | 3,7 | 3,8 | 3,7 | 3,5 | 3,4 | 4,1 | 3,7 | 3,2 | 3,2 |
| Frankfurt (Oder) | 1,8 | 1,7 | 1,7 | 1,6 | 1,6 | 1,5 | 1,4 | 1,4 | 1,6 |
| Potsdam | 3,1 | 2,9 | 2,6 | 2,5 | 2,6 | 2,8 | 2,7 | 2,6 | 2,5 |
| Landkreise | | | | | | | | | |
| Barnim | 4,8 | 4,7 | 4,4 | 4,4 | 4,3 | 4,5 | 4,5 | 4,6 | 4,6 |
| Dahme-Spreewald | 5,3 | 5,4 | 5,7 | 5,5 | 5,5 | 5,4 | 5,2 | 5,1 | 5,2 |
| Elbe-Elster | 4,9 | 5,0 | 5,1 | 5,1 | 5,2 | 5,4 | 5,4 | 5,2 | 5,2 |
| Havelland | 5,5 | 5,5 | 5,6 | 5,5 | 5,3 | 5,3 | 5,7 | 5,8 | 6,0 |
| Märkisch-Oderland | 4,5 | 4,6 | 4,6 | 4,5 | 4,4 | 4,3 | 4,3 | 4,2 | 4,3 |
| Oberhavel | 10,0 | 9,9 | 9,7 | 9,4 | 9,4 | 9,3 | 9,2 | 8,7 | 8,3 |
| Oberspreewald-Lausitz | 7,4 | 6,5 | 6,5 | 6,7 | 7,1 | 6,1 | 6,2 | 6,1 | 6,2 |
| Oder-Spree | 8,6 | 9,2 | 9,2 | 9,3 | 9,0 | 8,7 | 8,6 | 8,6 | 8,3 |
| Ostprignitz-Ruppin | 4,2 | 4,1 | 4,3 | 4,4 | 4,5 | 4,6 | 4,6 | 4,6 | 4,4 |
| Potsdam-Mittelmark | 6,0 | 6,1 | 6,0 | 5,8 | 5,7 | 5,4 | 5,1 | 5,0 | 4,9 |
| Prignitz | 3,3 | 3,3 | 3,4 | 3,4 | 3,6 | 3,8 | 3,8 | 3,8 | 3,7 |
| Spree-Neiße | 9,2 | 9,1 | 8,7 | 8,4 | 8,4 | 8,4 | 9,0 | 9,4 | 9,2 |
| Teltow-Fläming | 8,5 | 8,9 | 9,3 | 10,5 | 10,5 | 10,8 | 11,0 | 11,9 | 12,5 |
| Uckermark | 5,7 | 5,6 | 5,6 | 5,4 | 5,4 | 5,6 | 5,7 | 5,8 | 5,7 |
| Land Brandenburg | 100 | 100 | 100 | 100 | 100 | 100 | 100 | 100 | 100 |
| davon | | | | | | | | | |
| Kreisfreie Städte | 12,1 | 12,1 | 11,8 | 11,6 | 11,7 | 12,4 | 11,8 | 11,2 | 11,4 |
| Landkreise | 87,9 | 87,9 | 88,2 | 88,4 | 88,3 | 87,6 | 88,2 | 88,8 | 88,6 |
| Vollzeitäquivalente je 100 Erwerbstätige | | | | | | | | | |
| Kreisfreie Städte | | | | | | | | | |
| Brandenburg an der Havel | 97,7 | 94,6 | 94,0 | 93,9 | 93,1 | 92,9 | 92,6 | 92,8 | 93,3 |
| Cottbus | 92,2 | 87,8 | 87,8 | 86,9 | 85,7 | 86,5 | 85,6 | 84,8 | 85,4 |
| Frankfurt (Oder) | 91,4 | 89,9 | 89,6 | 88,3 | 89,7 | 89,8 | 89,6 | 88,1 | 90,9 |
| Potsdam | 77,6 | 89,1 | 89,1 | 88,6 | 87,8 | 87,6 | 88,7 | 88,6 | 88,1 |
| Landkreise | | | | | | | | | |
| Barnim | 96,1 | 91,6 | 90,8 | 89,6 | 88,3 | 88,0 | 88,5 | 89,0 | 89,9 |
| Dahme-Spreewald | 96,7 | 95,2 | 94,9 | 94,5 | 94,0 | 93,3 | 93,4 | 93,4 | 93,9 |
| Elbe-Elster | 95,6 | 95,1 | 94,8 | 93,9 | 93,6 | 93,6 | 94,1 | 93,8 | 93,9 |
| Havelland | 96,3 | 96,1 | 96,0 | 95,6 | 94,5 | 94,0 | 94,6 | 94,4 | 94,7 |
| Märkisch-Oderland | 96,3 | 95,1 | 94,1 | 93,7 | 92,7 | 92,0 | 92,8 | 92,7 | 93,3 |
| Oberhavel | 96,9 | 97,2 | 97,0 | 96,7 | 96,3 | 96,0 | 96,1 | 95,8 | 95,7 |
| Oberspreewald-Lausitz | 97,6 | 97,4 | 97,1 | 96,8 | 96,5 | 95,6 | 95,7 | 95,7 | 95,6 |
| Oder-Spree | 96,8 | 97,6 | 97,6 | 97,2 | 96,7 | 96,5 | 96,5 | 96,7 | 96,9 |
| Ostprignitz-Ruppin | 97,1 | 97,0 | 96,9 | 96,3 | 95,9 | 95,4 | 95,5 | 95,6 | 95,4 |
| Potsdam-Mittelmark | 95,2 | 93,9 | 93,7 | 93,4 | 92,7 | 92,3 | 92,3 | 92,5 | 93,1 |
| Prignitz | 96,3 | 96,4 | 96,2 | 96,1 | 95,6 | 95,3 | 95,2 | 95,2 | 95,5 |
| Spree-Neiße | 96,8 | 95,3 | 94,9 | 94,8 | 94,2 | 94,6 | 95,1 | 95,3 | 95,6 |
| Teltow-Fläming | 97,4 | 96,3 | 95,9 | 96,1 | 96,0 | 95,7 | 95,8 | 95,9 | 96,2 |
| Uckermark | 96,9 | 96,4 | 96,3 | 96,0 | 95,7 | 95,1 | 95,0 | 94,9 | 95,1 |
| Land Brandenburg | 95,7 | 95,2 | 95,0 | 94,6 | 94,1 | 93,7 | 94,0 | 94,0 | 94,3 |
| davon | | | | | | | | | |
| Kreisfreie Städte | 89,2 | 90,4 | 90,3 | 89,8 | 89,2 | 89,1 | 89,1 | 88,8 | 89,5 |
| Landkreise | 96,7 | 95,9 | 95,6 | 95,3 | 94,8 | 94,4 | 94,6 | 94,7 | 94,9 |

5 Erwerbstätige in Vollzeitäquivalenten in den kreisfreien Städten und Landkreisen Brandenburgs 1999 bis 2007 nach Wirtschaftsbereichen

| Kreisfreie Städte Landkreise | Erwerbstätige in Vollzeitäquivalenten | | | | | | | | |
|--|---------------------------------------|--------------|---------------|---------------|--------------|--------------|--------------|--------------|-------------|
| | 1999 | 2000 | 2001 | 2002 | 2003 | 2004 | 2005 | 2006 | 2007 |
| Baugewerbe | | | | | | | | | |
| 1 000 | | | | | | | | | |
| Kreisfreie Städte | | | | | | | | | |
| Brandenburg an der Havel | 4,3 | 3,7 | 3,2 | 2,8 | 2,5 | 2,3 | 2,2 | 2,2 | 2,3 |
| Cottbus | 5,9 | 5,2 | 4,3 | 3,4 | 2,9 | 2,9 | 2,7 | 2,6 | 2,6 |
| Frankfurt (Oder) | 3,9 | 3,9 | 3,5 | 3,0 | 2,5 | 2,2 | 1,9 | 1,8 | 1,9 |
| Potsdam | 6,7 | 6,1 | 5,1 | 4,2 | 3,9 | 4,0 | 4,0 | 3,8 | 3,5 |
| Landkreise | | | | | | | | | |
| Barnim | 8,8 | 8,1 | 7,5 | 6,7 | 6,1 | 5,9 | 5,8 | 5,7 | 5,9 |
| Dahme-Spreewald | 8,4 | 8,0 | 7,2 | 6,6 | 5,9 | 5,6 | 5,7 | 5,7 | 5,9 |
| Elbe-Elster | 8,6 | 7,7 | 6,1 | 5,2 | 4,9 | 4,6 | 4,3 | 4,2 | 4,3 |
| Havelland | 7,4 | 6,8 | 5,7 | 5,1 | 4,6 | 4,5 | 4,4 | 4,6 | 4,7 |
| Märkisch-Oderland | 12,2 | 11,2 | 9,5 | 8,2 | 7,5 | 7,2 | 7,1 | 7,1 | 7,1 |
| Oberhavel | 9,4 | 8,8 | 8,1 | 7,2 | 6,4 | 6,1 | 6,3 | 6,3 | 6,7 |
| Oberspreewald-Lausitz | 7,4 | 6,5 | 5,4 | 4,9 | 4,8 | 4,8 | 4,6 | 4,1 | 4,4 |
| Oder-Spree | 12,2 | 11,3 | 9,9 | 8,4 | 7,4 | 6,9 | 6,8 | 6,9 | 7,5 |
| Ostprignitz-Ruppin | 7,2 | 6,6 | 6,0 | 5,3 | 4,6 | 4,2 | 4,3 | 4,4 | 4,3 |
| Potsdam-Mittelmark | 13,8 | 12,7 | 11,1 | 10,2 | 9,0 | 8,1 | 8,0 | 8,5 | 9,0 |
| Prignitz | 5,1 | 4,9 | 4,2 | 3,7 | 3,3 | 3,1 | 3,0 | 3,1 | 3,2 |
| Spree-Neiße | 9,9 | 9,1 | 8,0 | 7,1 | 6,6 | 6,1 | 6,1 | 5,6 | 5,3 |
| Teltow-Fläming | 8,1 | 7,4 | 6,6 | 6,0 | 5,4 | 5,1 | 5,2 | 5,3 | 5,5 |
| Uckermark | 8,1 | 7,6 | 6,6 | 5,6 | 5,1 | 4,4 | 4,1 | 4,1 | 4,1 |
| Land Brandenburg | 147,4 | 135,3 | 118,0 | 103,6 | 93,4 | 87,8 | 86,6 | 86,2 | 88,1 |
| davon | | | | | | | | | |
| Kreisfreie Städte | 20,9 | 18,8 | 16,1 | 13,3 | 11,8 | 11,4 | 10,8 | 10,4 | 10,3 |
| Landkreise | 126,5 | 116,4 | 101,9 | 90,3 | 81,6 | 76,4 | 75,8 | 75,8 | 77,8 |
| Veränderung gegenüber dem Vorjahr in Prozent | | | | | | | | | |
| Kreisfreie Städte | | | | | | | | | |
| Brandenburg an der Havel | • | - 14,7 | - 13,5 | - 13,5 | - 9,3 | - 7,5 | - 4,0 | - 0,9 | 3,1 |
| Cottbus | • | - 13,2 | - 16,5 | - 21,3 | - 12,9 | - 2,3 | - 6,7 | - 1,7 | - 2,2 |
| Frankfurt (Oder) | • | - 0,7 | - 9,8 | - 15,0 | - 17,9 | - 10,1 | - 15,3 | - 4,5 | 7,9 |
| Potsdam | • | - 8,9 | - 15,9 | - 18,6 | - 6,7 | 3,0 | 1,0 | - 6,8 | - 6,1 |
| Landkreise | | | | | | | | | |
| Barnim | • | - 8,2 | - 7,1 | - 10,6 | - 8,5 | - 3,7 | - 1,4 | - 1,9 | 2,8 |
| Dahme-Spreewald | • | - 5,8 | - 8,9 | - 8,5 | - 11,1 | - 5,1 | 1,9 | 0,3 | 2,1 |
| Elbe-Elster | • | - 10,5 | - 21,2 | - 14,5 | - 5,7 | - 6,8 | - 6,1 | - 1,9 | 2,4 |
| Havelland | • | - 7,9 | - 16,9 | - 9,7 | - 10,5 | - 1,3 | - 2,3 | 3,7 | 3,0 |
| Märkisch-Oderland | • | - 8,4 | - 15,0 | - 13,5 | - 8,6 | - 4,6 | - 1,1 | 0,4 | - 0,6 |
| Oberhavel | • | - 6,3 | - 8,2 | - 11,0 | - 10,9 | - 4,5 | 3,1 | - 0,6 | 7,6 |
| Oberspreewald-Lausitz | • | - 12,5 | - 15,7 | - 9,5 | - 2,7 | 0,1 | - 5,1 | - 9,1 | 5,6 |
| Oder-Spree | • | - 6,7 | - 13,2 | - 14,5 | - 12,2 | - 7,3 | - 0,2 | 1,5 | 7,7 |
| Ostprignitz-Ruppin | • | - 8,2 | - 8,4 | - 11,8 | - 13,3 | - 8,3 | 1,7 | 2,9 | - 4,2 |
| Potsdam-Mittelmark | • | - 8,2 | - 12,6 | - 8,1 | - 11,8 | - 10,2 | - 0,3 | 6,2 | 5,0 |
| Prignitz | • | - 5,5 | - 13,5 | - 11,4 | - 10,6 | - 8,2 | - 0,6 | 2,8 | 3,5 |
| Spree-Neiße | • | - 8,2 | - 11,7 | - 11,0 | - 7,2 | - 8,2 | 0,4 | - 7,4 | - 6,4 |
| Teltow-Fläming | • | - 8,5 | - 10,8 | - 9,7 | - 9,5 | - 5,7 | 2,1 | 2,2 | 4,0 |
| Uckermark | • | - 6,7 | - 12,1 | - 15,9 | - 8,8 | - 13,4 | - 7,1 | 0,2 | - 0,0 |
| Land Brandenburg | • | - 8,2 | - 12,7 | - 12,2 | - 9,8 | - 6,0 | - 1,4 | - 0,4 | 2,1 |
| davon | | | | | | | | | |
| Kreisfreie Städte | • | - 9,8 | - 14,3 | - 17,5 | - 11,3 | - 3,3 | - 5,1 | - 3,9 | - 0,7 |
| Landkreise | • | - 8,0 | - 12,5 | - 11,4 | - 9,6 | - 6,4 | - 0,8 | 0,1 | 2,5 |

5 Erwerbstätige in Vollzeitäquivalenten in den kreisfreien Städten und Landkreisen Brandenburgs 1999 bis 2007 nach Wirtschaftsbereichen

| Kreisfreie Städte Landkreise | Erwerbstätige in Vollzeitäquivalenten | | | | | | | | |
|--|---------------------------------------|-------------|-------------|-------------|-------------|-------------|-------------|-------------|-------------|
| | 1999 | 2000 | 2001 | 2002 | 2003 | 2004 | 2005 | 2006 | 2007 |
| Anteil am Land Brandenburg in Prozent | | | | | | | | | |
| Kreisfreie Städte | | | | | | | | | |
| Brandenburg an der Havel | 2,9 | 2,7 | 2,7 | 2,7 | 2,7 | 2,6 | 2,6 | 2,6 | 2,6 |
| Cottbus | 4,0 | 3,8 | 3,6 | 3,3 | 3,2 | 3,3 | 3,1 | 3,1 | 2,9 |
| Frankfurt (Oder) | 2,7 | 2,9 | 3,0 | 2,9 | 2,6 | 2,5 | 2,2 | 2,1 | 2,2 |
| Potsdam | 4,5 | 4,5 | 4,3 | 4,0 | 4,1 | 4,5 | 4,6 | 4,4 | 4,0 |
| Landkreise | | | | | | | | | |
| Barnim | 6,0 | 6,0 | 6,3 | 6,5 | 6,6 | 6,7 | 6,7 | 6,6 | 6,7 |
| Dahme-Spreewald | 5,7 | 5,9 | 6,1 | 6,4 | 6,3 | 6,4 | 6,6 | 6,6 | 6,6 |
| Elbe-Elster | 5,8 | 5,7 | 5,1 | 5,0 | 5,2 | 5,2 | 4,9 | 4,9 | 4,9 |
| Havelland | 5,0 | 5,1 | 4,8 | 5,0 | 4,9 | 5,2 | 5,1 | 5,3 | 5,4 |
| Märkisch-Oderland | 8,3 | 8,3 | 8,0 | 7,9 | 8,0 | 8,2 | 8,2 | 8,2 | 8,0 |
| Oberhavel | 6,3 | 6,5 | 6,8 | 6,9 | 6,8 | 7,0 | 7,3 | 7,3 | 7,7 |
| Oberspreewald-Lausitz | 5,0 | 4,8 | 4,6 | 4,8 | 5,1 | 5,5 | 5,3 | 4,8 | 5,0 |
| Oder-Spree | 8,3 | 8,4 | 8,3 | 8,1 | 7,9 | 7,8 | 7,9 | 8,0 | 8,5 |
| Ostprignitz-Ruppin | 4,9 | 4,9 | 5,1 | 5,1 | 4,9 | 4,8 | 5,0 | 5,1 | 4,8 |
| Potsdam-Mittelmark | 9,4 | 9,4 | 9,4 | 9,8 | 9,6 | 9,2 | 9,3 | 9,9 | 10,2 |
| Prignitz | 3,5 | 3,6 | 3,6 | 3,6 | 3,6 | 3,5 | 3,5 | 3,6 | 3,7 |
| Spree-Neiße | 6,7 | 6,7 | 6,8 | 6,9 | 7,1 | 6,9 | 7,0 | 6,5 | 6,0 |
| Teltow-Fläming | 5,5 | 5,5 | 5,6 | 5,8 | 5,8 | 5,8 | 6,0 | 6,2 | 6,3 |
| Uckermark | 5,5 | 5,6 | 5,6 | 5,4 | 5,5 | 5,0 | 4,7 | 4,8 | 4,7 |
| Land Brandenburg | 100 | 100 | 100 | 100 | 100 | 100 | 100 | 100 | 100 |
| davon | | | | | | | | | |
| Kreisfreie Städte | 14,2 | 13,9 | 13,7 | 12,8 | 12,6 | 13,0 | 12,5 | 12,1 | 11,7 |
| Landkreise | 85,8 | 86,1 | 86,3 | 87,2 | 87,4 | 87,0 | 87,5 | 87,9 | 88,3 |
| Vollzeitäquivalente je 100 Erwerbstätige | | | | | | | | | |
| Kreisfreie Städte | | | | | | | | | |
| Brandenburg an der Havel | 97,2 | 96,4 | 95,8 | 94,4 | 93,2 | 91,7 | 92,4 | 92,8 | 93,1 |
| Cottbus | 96,5 | 95,2 | 94,7 | 94,6 | 93,5 | 92,1 | 92,7 | 92,4 | 92,6 |
| Frankfurt (Oder) | 98,1 | 97,4 | 96,4 | 94,6 | 93,4 | 91,9 | 91,8 | 91,8 | 92,5 |
| Potsdam | 97,8 | 97,6 | 96,9 | 96,2 | 95,7 | 94,9 | 95,0 | 94,8 | 94,7 |
| Landkreise | | | | | | | | | |
| Barnim | 96,9 | 95,9 | 95,5 | 94,6 | 93,4 | 91,8 | 92,1 | 92,2 | 92,6 |
| Dahme-Spreewald | 96,8 | 96,6 | 96,2 | 95,7 | 95,0 | 93,5 | 93,7 | 93,7 | 93,8 |
| Elbe-Elster | 96,6 | 96,3 | 95,3 | 94,2 | 93,5 | 91,7 | 92,4 | 93,2 | 93,7 |
| Havelland | 96,5 | 96,2 | 95,1 | 93,9 | 92,3 | 91,0 | 92,0 | 92,6 | 93,2 |
| Märkisch-Oderland | 97,6 | 97,1 | 96,1 | 95,1 | 93,8 | 92,3 | 92,6 | 92,6 | 92,9 |
| Oberhavel | 97,0 | 95,9 | 94,9 | 93,9 | 92,2 | 90,4 | 91,7 | 91,9 | 92,3 |
| Oberspreewald-Lausitz | 96,3 | 96,1 | 95,7 | 95,2 | 92,3 | 91,3 | 93,6 | 92,3 | 94,1 |
| Oder-Spree | 97,0 | 96,4 | 95,7 | 95,2 | 93,9 | 92,7 | 93,1 | 93,6 | 94,3 |
| Ostprignitz-Ruppin | 97,9 | 97,8 | 97,1 | 96,1 | 94,9 | 93,3 | 94,0 | 94,2 | 94,7 |
| Potsdam-Mittelmark | 96,9 | 96,6 | 95,9 | 95,0 | 94,1 | 93,0 | 93,4 | 93,8 | 94,5 |
| Prignitz | 97,5 | 97,3 | 96,4 | 95,9 | 95,0 | 93,6 | 93,5 | 94,3 | 94,6 |
| Spree-Neiße | 97,1 | 96,5 | 95,5 | 94,2 | 93,2 | 92,4 | 94,0 | 94,0 | 94,0 |
| Teltow-Fläming | 97,3 | 96,9 | 95,9 | 95,2 | 94,3 | 93,1 | 93,8 | 94,0 | 94,4 |
| Uckermark | 96,9 | 96,7 | 96,1 | 95,5 | 94,9 | 93,3 | 93,7 | 93,9 | 93,8 |
| Land Brandenburg | 97,1 | 96,6 | 95,8 | 95,0 | 93,8 | 92,4 | 93,1 | 93,3 | 93,7 |
| davon | | | | | | | | | |
| Kreisfreie Städte | 97,3 | 96,7 | 96,0 | 95,1 | 94,1 | 92,9 | 93,3 | 93,2 | 93,4 |
| Landkreise | 97,0 | 96,6 | 95,8 | 95,0 | 93,7 | 92,3 | 93,1 | 93,3 | 93,7 |

**5 Erwerbstätige in Vollzeitäquivalenten in den kreisfreien Städten und Landkreisen Brandenburgs
1999 bis 2007 nach Wirtschaftsbereichen**

| Kreisfreie Städte Landkreise | Erwerbstätige in Vollzeitäquivalenten | | | | | | | | |
|--|---------------------------------------|--------------|--------------|--------------|--------------|--------------|--------------|--------------|--------------|
| | 1999 | 2000 | 2001 | 2002 | 2003 | 2004 | 2005 | 2006 | 2007 |
| Dienstleistungsbereiche | | | | | | | | | |
| 1 000 | | | | | | | | | |
| Kreisfreie Städte | | | | | | | | | |
| Brandenburg an der Havel | 23,0 | 22,5 | 22,5 | 22,4 | 23,2 | 23,7 | 22,6 | 22,8 | 23,1 |
| Cottbus | 51,4 | 50,7 | 50,5 | 49,1 | 49,2 | 52,0 | 50,5 | 49,9 | 49,0 |
| Frankfurt (Oder) | 34,0 | 33,9 | 33,6 | 32,9 | 32,0 | 32,1 | 31,1 | 30,6 | 30,5 |
| Potsdam | 70,3 | 72,2 | 73,4 | 72,4 | 72,6 | 77,3 | 77,7 | 79,0 | 81,8 |
| Landkreise | | | | | | | | | |
| Barnim | 40,1 | 40,0 | 40,1 | 39,2 | 38,9 | 39,4 | 39,0 | 39,1 | 39,3 |
| Dahme-Spreewald | 38,8 | 39,3 | 38,9 | 38,3 | 38,2 | 38,7 | 40,5 | 41,7 | 42,6 |
| Elbe-Elster | 27,0 | 26,8 | 25,0 | 24,7 | 24,9 | 24,1 | 24,7 | 23,7 | 22,9 |
| Havelland | 27,1 | 27,6 | 27,7 | 27,6 | 27,1 | 27,3 | 26,7 | 26,7 | 26,8 |
| Märkisch-Oderland | 41,4 | 41,0 | 40,2 | 40,3 | 39,5 | 40,0 | 39,1 | 38,2 | 38,6 |
| Oberhavel | 35,0 | 36,1 | 36,0 | 36,4 | 36,5 | 37,5 | 37,0 | 37,7 | 38,9 |
| Oberspreewald-Lausitz | 28,4 | 27,8 | 28,1 | 27,3 | 26,4 | 27,0 | 26,4 | 26,7 | 26,5 |
| Oder-Spree | 38,8 | 39,9 | 39,6 | 39,4 | 39,2 | 40,6 | 40,2 | 40,0 | 40,2 |
| Ostprignitz-Ruppin | 26,8 | 26,1 | 26,3 | 26,2 | 25,7 | 25,6 | 24,5 | 24,7 | 24,8 |
| Potsdam-Mittelmark | 47,0 | 48,9 | 47,7 | 47,6 | 46,6 | 44,0 | 44,4 | 44,5 | 45,5 |
| Prignitz | 20,1 | 19,8 | 19,9 | 20,2 | 19,2 | 19,1 | 18,5 | 18,5 | 18,8 |
| Spree-Neiße | 27,9 | 27,4 | 27,5 | 26,4 | 24,9 | 21,9 | 21,3 | 21,1 | 21,1 |
| Teltow-Fläming | 33,3 | 34,0 | 34,8 | 34,9 | 35,4 | 35,5 | 34,5 | 35,1 | 36,6 |
| Uckermark | 32,6 | 32,1 | 31,2 | 30,9 | 29,5 | 28,6 | 28,2 | 27,8 | 28,2 |
| Land Brandenburg | 643,1 | 645,9 | 642,9 | 636,1 | 629,2 | 634,4 | 626,7 | 627,9 | 635,0 |
| davon | | | | | | | | | |
| Kreisfreie Städte | 178,7 | 179,2 | 180,0 | 176,7 | 177,0 | 185,1 | 181,9 | 182,3 | 184,3 |
| Landkreise | 464,4 | 466,7 | 463,0 | 459,4 | 452,2 | 449,3 | 444,8 | 445,6 | 450,7 |
| Veränderung gegenüber dem Vorjahr in Prozent | | | | | | | | | |
| Kreisfreie Städte | | | | | | | | | |
| Brandenburg an der Havel | • | -2,4 | 0,2 | -0,3 | 3,5 | 1,9 | -4,4 | 0,7 | 1,4 |
| Cottbus | • | -1,5 | -0,4 | -2,8 | 0,2 | 5,9 | -3,0 | -1,1 | -2,0 |
| Frankfurt (Oder) | • | -0,1 | -0,9 | -2,2 | -2,6 | 0,3 | -3,2 | -1,6 | -0,1 |
| Potsdam | • | 2,7 | 1,7 | -1,4 | 0,3 | 6,5 | 0,6 | 1,7 | 3,4 |
| Landkreise | | | | | | | | | |
| Barnim | • | -0,4 | 0,4 | -2,3 | -0,7 | 1,2 | -1,0 | 0,2 | 0,5 |
| Dahme-Spreewald | • | 1,2 | -1,1 | -1,4 | -0,3 | 1,3 | 4,6 | 3,1 | 2,1 |
| Elbe-Elster | • | -0,9 | -6,7 | -1,3 | 1,1 | -3,5 | 2,5 | -3,7 | -3,6 |
| Havelland | • | 1,7 | 0,5 | -0,2 | -1,9 | 0,6 | -2,1 | 0,1 | 0,3 |
| Märkisch-Oderland | • | -1,1 | -1,9 | 0,2 | -1,8 | 1,1 | -2,3 | -2,1 | 0,9 |
| Oberhavel | • | 3,1 | -0,3 | 1,0 | 0,4 | 2,8 | -1,4 | 1,9 | 3,1 |
| Oberspreewald-Lausitz | • | -2,1 | 0,9 | -2,8 | -3,1 | 2,0 | -2,2 | 1,0 | -0,7 |
| Oder-Spree | • | 2,8 | -0,7 | -0,4 | -0,5 | 3,5 | -1,2 | -0,5 | 0,5 |
| Ostprignitz-Ruppin | • | -2,8 | 0,7 | -0,1 | -1,8 | -0,5 | -4,2 | 0,4 | 0,8 |
| Potsdam-Mittelmark | • | 4,0 | -2,4 | -0,3 | -2,1 | -5,6 | 1,0 | 0,1 | 2,2 |
| Prignitz | • | -1,4 | 0,4 | 1,6 | -4,7 | -0,8 | -3,1 | 0,2 | 1,6 |
| Spree-Neiße | • | -1,6 | 0,4 | -4,3 | -5,7 | -11,9 | -2,9 | -0,6 | -0,1 |
| Teltow-Fläming | • | 2,0 | 2,5 | 0,3 | 1,4 | 0,4 | -3,1 | 1,9 | 4,2 |
| Uckermark | • | -1,3 | -3,0 | -0,8 | -4,7 | -2,9 | -1,6 | -1,3 | 1,4 |
| Land Brandenburg | • | 0,4 | -0,5 | -1,1 | -1,1 | 0,8 | -1,2 | 0,2 | 1,1 |
| davon | | | | | | | | | |
| Kreisfreie Städte | • | 0,3 | 0,4 | -1,8 | 0,1 | 4,6 | -1,7 | 0,2 | 1,1 |
| Landkreise | • | 0,5 | -0,8 | -0,8 | -1,6 | -0,7 | -1,0 | 0,2 | 1,1 |

5 Erwerbstätige in Vollzeitäquivalenten in den kreisfreien Städten und Landkreisen Brandenburgs 1999 bis 2007 nach Wirtschaftsbereichen

| Kreisfreie Städte Landkreise | Erwerbstätige in Vollzeitäquivalenten | | | | | | | | |
|--|---------------------------------------|-------------|-------------|-------------|-------------|-------------|-------------|-------------|-------------|
| | 1999 | 2000 | 2001 | 2002 | 2003 | 2004 | 2005 | 2006 | 2007 |
| Anteil am Land Brandenburg in Prozent | | | | | | | | | |
| Kreisfreie Städte | | | | | | | | | |
| Brandenburg an der Havel | 3,6 | 3,5 | 3,5 | 3,5 | 3,7 | 3,7 | 3,6 | 3,6 | 3,6 |
| Cottbus | 8,0 | 7,8 | 7,8 | 7,7 | 7,8 | 8,2 | 8,1 | 8,0 | 7,7 |
| Frankfurt (Oder) | 5,3 | 5,2 | 5,2 | 5,2 | 5,1 | 5,1 | 5,0 | 4,9 | 4,8 |
| Potsdam | 10,9 | 11,2 | 11,4 | 11,4 | 11,5 | 12,2 | 12,4 | 12,6 | 12,9 |
| Landkreise | | | | | | | | | |
| Barnim | 6,2 | 6,2 | 6,2 | 6,2 | 6,2 | 6,2 | 6,2 | 6,2 | 6,2 |
| Dahme-Spreewald | 6,0 | 6,1 | 6,0 | 6,0 | 6,1 | 6,1 | 6,5 | 6,6 | 6,7 |
| Elbe-Elster | 4,2 | 4,1 | 3,9 | 3,9 | 4,0 | 3,8 | 3,9 | 3,8 | 3,6 |
| Havelland | 4,2 | 4,3 | 4,3 | 4,3 | 4,3 | 4,3 | 4,3 | 4,3 | 4,2 |
| Märkisch-Oderland | 6,4 | 6,3 | 6,2 | 6,3 | 6,3 | 6,3 | 6,2 | 6,1 | 6,1 |
| Oberhavel | 5,5 | 5,6 | 5,6 | 5,7 | 5,8 | 5,9 | 5,9 | 6,0 | 6,1 |
| Oberspreewald-Lausitz | 4,4 | 4,3 | 4,4 | 4,3 | 4,2 | 4,3 | 4,2 | 4,2 | 4,2 |
| Oder-Spree | 6,0 | 6,2 | 6,2 | 6,2 | 6,2 | 6,4 | 6,4 | 6,4 | 6,3 |
| Ostprignitz-Ruppin | 4,2 | 4,0 | 4,1 | 4,1 | 4,1 | 4,0 | 3,9 | 3,9 | 3,9 |
| Potsdam-Mittelmark | 7,3 | 7,6 | 7,4 | 7,5 | 7,4 | 6,9 | 7,1 | 7,1 | 7,2 |
| Prignitz | 3,1 | 3,1 | 3,1 | 3,2 | 3,1 | 3,0 | 3,0 | 3,0 | 3,0 |
| Spree-Neiße | 4,3 | 4,2 | 4,3 | 4,1 | 4,0 | 3,5 | 3,4 | 3,4 | 3,3 |
| Teltow-Fläming | 5,2 | 5,3 | 5,4 | 5,5 | 5,6 | 5,6 | 5,5 | 5,6 | 5,8 |
| Uckermark | 5,1 | 5,0 | 4,8 | 4,9 | 4,7 | 4,5 | 4,5 | 4,4 | 4,4 |
| Land Brandenburg | 100 | 100 | 100 | 100 | 100 | 100 | 100 | 100 | 100 |
| davon | | | | | | | | | |
| Kreisfreie Städte | 27,8 | 27,7 | 28,0 | 27,8 | 28,1 | 29,2 | 29,0 | 29,0 | 29,0 |
| Landkreise | 72,2 | 72,3 | 72,0 | 72,2 | 71,9 | 70,8 | 71,0 | 71,0 | 71,0 |
| Vollzeitäquivalente je 100 Erwerbstätige | | | | | | | | | |
| Kreisfreie Städte | | | | | | | | | |
| Brandenburg an der Havel | 89,5 | 88,2 | 87,4 | 87,0 | 86,8 | 85,9 | 84,4 | 83,7 | 83,6 |
| Cottbus | 89,6 | 89,3 | 88,6 | 88,3 | 87,9 | 86,6 | 86,1 | 85,8 | 85,3 |
| Frankfurt (Oder) | 90,7 | 88,4 | 86,9 | 86,1 | 85,8 | 85,8 | 84,5 | 84,1 | 83,7 |
| Potsdam | 90,4 | 89,2 | 88,7 | 88,2 | 87,4 | 86,6 | 85,8 | 85,9 | 85,5 |
| Landkreise | | | | | | | | | |
| Barnim | 88,9 | 87,9 | 87,6 | 86,8 | 85,8 | 85,0 | 83,5 | 84,3 | 84,2 |
| Dahme-Spreewald | 89,3 | 88,4 | 87,9 | 87,5 | 86,5 | 85,4 | 84,7 | 85,1 | 84,8 |
| Elbe-Elster | 88,2 | 87,9 | 86,9 | 85,9 | 85,4 | 84,6 | 84,3 | 84,6 | 84,0 |
| Havelland | 86,2 | 85,5 | 84,8 | 83,6 | 82,5 | 81,6 | 79,6 | 79,9 | 79,9 |
| Märkisch-Oderland | 88,5 | 87,7 | 86,8 | 86,7 | 85,5 | 84,9 | 82,7 | 82,7 | 83,0 |
| Oberhavel | 88,3 | 87,9 | 87,4 | 87,0 | 85,4 | 85,0 | 84,3 | 82,9 | 82,4 |
| Oberspreewald-Lausitz | 86,8 | 85,7 | 85,0 | 84,4 | 83,6 | 82,9 | 81,9 | 82,1 | 82,0 |
| Oder-Spree | 89,9 | 89,2 | 88,4 | 87,7 | 86,7 | 85,1 | 84,8 | 83,0 | 82,8 |
| Ostprignitz-Ruppin | 90,0 | 89,2 | 88,7 | 88,0 | 86,6 | 86,0 | 85,3 | 83,9 | 83,9 |
| Potsdam-Mittelmark | 89,6 | 89,2 | 87,8 | 87,6 | 86,8 | 86,2 | 85,3 | 84,7 | 84,1 |
| Prignitz | 88,4 | 86,9 | 86,3 | 86,1 | 84,4 | 83,9 | 81,7 | 81,2 | 82,8 |
| Spree-Neiße | 87,2 | 86,3 | 85,8 | 84,6 | 83,7 | 83,5 | 83,3 | 82,1 | 81,3 |
| Teltow-Fläming | 88,7 | 88,4 | 88,0 | 87,6 | 86,6 | 85,7 | 84,4 | 84,1 | 84,5 |
| Uckermark | 88,9 | 88,1 | 87,0 | 86,2 | 85,1 | 84,1 | 84,0 | 82,8 | 80,8 |
| Land Brandenburg | 89,0 | 88,2 | 87,4 | 86,9 | 86,0 | 85,2 | 84,2 | 83,9 | 83,6 |
| davon | | | | | | | | | |
| Kreisfreie Städte | 90,1 | 88,9 | 88,2 | 87,7 | 87,1 | 86,4 | 85,5 | 85,3 | 84,9 |
| Landkreise | 88,6 | 87,9 | 87,2 | 86,6 | 85,5 | 84,7 | 83,7 | 83,3 | 83,0 |

**5 Erwerbstätige in Vollzeitäquivalenten in den kreisfreien Städten und Landkreisen Brandenburgs
1999 bis 2007 nach Wirtschaftsbereichen**

| Kreisfreie Städte Landkreise | Erwerbstätige in Vollzeitäquivalenten | | | | | | | | |
|--|---------------------------------------|--------------|--------------|--------------|--------------|--------------|--------------|--------------|--------------|
| | 1999 | 2000 | 2001 | 2002 | 2003 | 2004 | 2005 | 2006 | 2007 |
| Handel, Gastgewerbe und Verkehr | | | | | | | | | |
| 1 000 | | | | | | | | | |
| Kreisfreie Städte | | | | | | | | | |
| Brandenburg an der Havel | 6,2 | 6,2 | 6,2 | 5,9 | 5,8 | 6,2 | 6,0 | 6,0 | 6,1 |
| Cottbus | 14,4 | 13,8 | 13,3 | 12,6 | 12,3 | 13,1 | 12,7 | 12,3 | 12,0 |
| Frankfurt (Oder) | 7,9 | 7,8 | 7,5 | 7,3 | 6,8 | 6,4 | 6,0 | 5,8 | 5,9 |
| Potsdam | 15,0 | 15,5 | 16,0 | 15,3 | 14,0 | 14,2 | 14,6 | 14,8 | 14,8 |
| Landkreise | | | | | | | | | |
| Barnim | 14,3 | 14,5 | 14,4 | 14,0 | 13,7 | 13,8 | 13,6 | 13,4 | 13,4 |
| Dahme-Spreewald | 19,0 | 19,5 | 18,8 | 17,7 | 17,3 | 17,3 | 17,7 | 17,9 | 18,5 |
| Elbe-Elster | 10,0 | 9,9 | 9,5 | 9,0 | 8,7 | 8,6 | 8,3 | 8,0 | 7,8 |
| Havelland | 11,0 | 11,3 | 11,8 | 11,4 | 11,0 | 11,1 | 11,1 | 11,1 | 11,3 |
| Märkisch-Oderland | 15,4 | 15,4 | 14,6 | 14,4 | 14,1 | 14,1 | 13,6 | 13,1 | 13,3 |
| Oberhavel | 12,7 | 12,9 | 12,9 | 13,2 | 13,0 | 13,3 | 13,1 | 13,6 | 14,2 |
| Oberspreewald-Lausitz | 10,5 | 10,5 | 10,4 | 10,0 | 9,7 | 10,0 | 9,8 | 9,6 | 9,2 |
| Oder-Spree | 13,6 | 13,9 | 13,6 | 13,3 | 13,0 | 14,2 | 14,8 | 14,6 | 14,8 |
| Ostprignitz-Ruppin | 8,9 | 8,8 | 8,7 | 8,7 | 8,4 | 8,4 | 8,4 | 8,3 | 8,4 |
| Potsdam-Mittelmark | 19,0 | 20,2 | 19,8 | 19,5 | 19,1 | 18,6 | 19,0 | 19,4 | 19,6 |
| Prignitz | 7,7 | 7,7 | 7,7 | 7,7 | 7,6 | 7,5 | 7,6 | 7,3 | 7,4 |
| Spree-Neiße | 11,5 | 11,6 | 11,1 | 10,4 | 9,9 | 8,4 | 8,2 | 8,1 | 7,9 |
| Teltow-Fläming | 13,9 | 14,8 | 15,2 | 15,3 | 15,4 | 15,6 | 15,3 | 15,6 | 16,8 |
| Uckermark | 10,9 | 10,9 | 10,7 | 10,6 | 10,3 | 10,1 | 10,0 | 9,7 | 9,8 |
| Land Brandenburg | 221,7 | 225,2 | 222,0 | 216,3 | 210,2 | 210,9 | 210,0 | 208,6 | 211,3 |
| davon | | | | | | | | | |
| Kreisfreie Städte | 43,5 | 43,3 | 42,9 | 41,1 | 38,9 | 39,8 | 39,3 | 38,9 | 38,9 |
| Landkreise | 178,3 | 181,9 | 179,0 | 175,2 | 171,4 | 171,1 | 170,6 | 169,7 | 172,4 |
| Veränderung gegenüber dem Vorjahr in Prozent | | | | | | | | | |
| Kreisfreie Städte | | | | | | | | | |
| Brandenburg an der Havel | • | 0,8 | -0,8 | -4,5 | -1,7 | 6,8 | -3,1 | 0,5 | 1,6 |
| Cottbus | • | -4,6 | -3,5 | -4,9 | -2,4 | 6,0 | -3,0 | -3,1 | -2,2 |
| Frankfurt (Oder) | • | -1,1 | -3,9 | -2,5 | -7,2 | -5,9 | -5,7 | -3,2 | 1,2 |
| Potsdam | • | 3,8 | 2,9 | -4,5 | -8,4 | 1,4 | 3,3 | 0,8 | 0,6 |
| Landkreise | | | | | | | | | |
| Barnim | • | 1,5 | -0,9 | -2,3 | -2,2 | 0,5 | -1,3 | -1,5 | 0,1 |
| Dahme-Spreewald | • | 2,7 | -3,7 | -5,5 | -2,6 | 0,3 | 2,2 | 1,1 | 3,2 |
| Elbe-Elster | • | -1,1 | -3,9 | -4,9 | -3,2 | -1,7 | -3,7 | -3,2 | -2,4 |
| Havelland | • | 2,4 | 4,2 | -2,8 | -4,1 | 1,2 | 0,2 | -0,2 | 2,2 |
| Märkisch-Oderland | • | 0,4 | -5,1 | -1,5 | -2,1 | -0,3 | -3,1 | -3,9 | 1,5 |
| Oberhavel | • | 2,1 | -0,5 | 2,6 | -1,4 | 1,8 | -0,8 | 3,2 | 4,9 |
| Oberspreewald-Lausitz | • | 0,2 | -0,8 | -4,4 | -2,8 | 2,9 | -1,6 | -2,2 | -4,7 |
| Oder-Spree | • | 2,3 | -2,2 | -2,0 | -2,0 | 9,4 | 3,8 | -1,6 | 1,6 |
| Ostprignitz-Ruppin | • | -0,7 | -1,4 | -0,6 | -2,7 | -0,2 | -0,3 | -0,8 | 0,9 |
| Potsdam-Mittelmark | • | 6,5 | -2,2 | -1,6 | -1,9 | -2,4 | 2,2 | 2,1 | 0,7 |
| Prignitz | • | -0,2 | -0,9 | 0,8 | -1,4 | -1,2 | 0,8 | -4,1 | 1,2 |
| Spree-Neiße | • | 0,1 | -4,1 | -6,1 | -4,4 | -15,7 | -1,6 | -2,0 | -1,8 |
| Teltow-Fläming | • | 6,3 | 2,9 | 0,8 | 0,6 | 1,3 | -2,0 | 2,3 | 7,5 |
| Uckermark | • | -0,0 | -1,7 | -1,4 | -2,2 | -1,8 | -1,8 | -3,0 | 1,0 |
| Land Brandenburg | • | 1,6 | -1,4 | -2,5 | -2,8 | 0,3 | -0,4 | -0,7 | 1,3 |
| davon | | | | | | | | | |
| Kreisfreie Städte | • | -0,3 | -0,9 | -4,3 | -5,4 | 2,4 | -1,2 | -1,1 | -0,1 |
| Landkreise | • | 2,0 | -1,6 | -2,1 | -2,2 | -0,2 | -0,3 | -0,6 | 1,6 |

5 Erwerbstätige in Vollzeitäquivalenten in den kreisfreien Städten und Landkreisen Brandenburgs 1999 bis 2007 nach Wirtschaftsbereichen

| Kreisfreie Städte Landkreise | Erwerbstätige in Vollzeitäquivalenten | | | | | | | | |
|--|---------------------------------------|-------------|-------------|-------------|-------------|-------------|-------------|-------------|-------------|
| | 1999 | 2000 | 2001 | 2002 | 2003 | 2004 | 2005 | 2006 | 2007 |
| Anteil am Land Brandenburg in Prozent | | | | | | | | | |
| Kreisfreie Städte | | | | | | | | | |
| Brandenburg an der Havel | 2,8 | 2,8 | 2,8 | 2,7 | 2,8 | 2,9 | 2,9 | 2,9 | 2,9 |
| Cottbus | 6,5 | 6,1 | 6,0 | 5,8 | 5,9 | 6,2 | 6,0 | 5,9 | 5,7 |
| Frankfurt (Oder) | 3,5 | 3,5 | 3,4 | 3,4 | 3,2 | 3,0 | 2,9 | 2,8 | 2,8 |
| Potsdam | 6,8 | 6,9 | 7,2 | 7,1 | 6,6 | 6,7 | 7,0 | 7,1 | 7,0 |
| Landkreise | | | | | | | | | |
| Barnim | 6,4 | 6,4 | 6,5 | 6,5 | 6,5 | 6,5 | 6,5 | 6,4 | 6,4 |
| Dahme-Spreewald | 8,5 | 8,6 | 8,5 | 8,2 | 8,2 | 8,2 | 8,4 | 8,6 | 8,7 |
| Elbe-Elster | 4,5 | 4,4 | 4,3 | 4,2 | 4,2 | 4,1 | 3,9 | 3,8 | 3,7 |
| Havelland | 5,0 | 5,0 | 5,3 | 5,3 | 5,2 | 5,3 | 5,3 | 5,3 | 5,4 |
| Märkisch-Oderland | 6,9 | 6,8 | 6,6 | 6,7 | 6,7 | 6,7 | 6,5 | 6,3 | 6,3 |
| Oberhavel | 5,7 | 5,7 | 5,8 | 6,1 | 6,2 | 6,3 | 6,3 | 6,5 | 6,7 |
| Oberspreewald-Lausitz | 4,7 | 4,7 | 4,7 | 4,6 | 4,6 | 4,7 | 4,7 | 4,6 | 4,3 |
| Oder-Spree | 6,1 | 6,2 | 6,1 | 6,1 | 6,2 | 6,8 | 7,0 | 7,0 | 7,0 |
| Ostprignitz-Ruppin | 4,0 | 3,9 | 3,9 | 4,0 | 4,0 | 4,0 | 4,0 | 4,0 | 4,0 |
| Potsdam-Mittelmark | 8,6 | 9,0 | 8,9 | 9,0 | 9,1 | 8,8 | 9,1 | 9,3 | 9,3 |
| Prignitz | 3,5 | 3,4 | 3,5 | 3,6 | 3,6 | 3,6 | 3,6 | 3,5 | 3,5 |
| Spree-Neiße | 5,2 | 5,1 | 5,0 | 4,8 | 4,7 | 4,0 | 3,9 | 3,9 | 3,8 |
| Teltow-Fläming | 6,3 | 6,6 | 6,8 | 7,1 | 7,3 | 7,4 | 7,3 | 7,5 | 8,0 |
| Uckermark | 4,9 | 4,8 | 4,8 | 4,9 | 4,9 | 4,8 | 4,7 | 4,6 | 4,6 |
| Land Brandenburg | 100 | 100 | 100 | 100 | 100 | 100 | 100 | 100 | 100 |
| davon | | | | | | | | | |
| Kreisfreie Städte | 19,6 | 19,2 | 19,3 | 19,0 | 18,5 | 18,9 | 18,7 | 18,7 | 18,4 |
| Landkreise | 80,4 | 80,8 | 80,7 | 81,0 | 81,5 | 81,1 | 81,3 | 81,3 | 81,6 |
| Vollzeitäquivalente je 100 Erwerbstätige | | | | | | | | | |
| Kreisfreie Städte | | | | | | | | | |
| Brandenburg an der Havel | 85,8 | 85,7 | 85,1 | 84,1 | 83,2 | 81,3 | 81,9 | 81,8 | 81,4 |
| Cottbus | 84,7 | 84,5 | 83,9 | 83,7 | 82,8 | 80,5 | 81,0 | 79,7 | 78,8 |
| Frankfurt (Oder) | 86,1 | 81,4 | 78,9 | 78,2 | 76,4 | 75,4 | 75,0 | 73,8 | 73,7 |
| Potsdam | 86,2 | 87,6 | 87,2 | 86,9 | 84,9 | 83,8 | 83,8 | 83,2 | 83,6 |
| Landkreise | | | | | | | | | |
| Barnim | 86,9 | 86,5 | 86,2 | 85,6 | 84,0 | 82,9 | 83,0 | 82,7 | 81,7 |
| Dahme-Spreewald | 88,9 | 88,4 | 87,8 | 87,5 | 86,2 | 85,0 | 85,5 | 85,0 | 85,1 |
| Elbe-Elster | 86,8 | 86,4 | 85,8 | 84,7 | 83,6 | 82,2 | 82,8 | 82,3 | 81,3 |
| Havelland | 85,0 | 84,2 | 83,8 | 82,8 | 80,7 | 79,6 | 79,9 | 79,8 | 79,7 |
| Märkisch-Oderland | 87,1 | 86,8 | 85,4 | 85,4 | 83,6 | 82,6 | 82,7 | 81,7 | 81,7 |
| Oberhavel | 86,5 | 86,4 | 85,4 | 85,7 | 83,5 | 82,6 | 82,7 | 82,5 | 82,6 |
| Oberspreewald-Lausitz | 86,1 | 85,0 | 83,8 | 82,0 | 80,4 | 80,4 | 81,1 | 80,8 | 80,2 |
| Oder-Spree | 86,8 | 86,2 | 85,5 | 84,2 | 82,7 | 80,7 | 81,8 | 80,9 | 80,7 |
| Ostprignitz-Ruppin | 87,7 | 87,1 | 85,9 | 85,4 | 83,6 | 82,6 | 83,0 | 82,7 | 82,7 |
| Potsdam-Mittelmark | 88,7 | 89,0 | 88,0 | 88,1 | 86,6 | 86,2 | 86,4 | 86,4 | 85,8 |
| Prignitz | 89,2 | 88,3 | 87,7 | 87,1 | 85,9 | 84,9 | 85,3 | 85,0 | 85,4 |
| Spree-Neiße | 86,1 | 85,3 | 84,3 | 82,9 | 81,5 | 80,4 | 80,9 | 80,6 | 80,1 |
| Teltow-Fläming | 87,9 | 88,4 | 88,3 | 88,0 | 86,7 | 85,5 | 85,0 | 84,9 | 85,4 |
| Uckermark | 85,6 | 85,3 | 84,6 | 83,9 | 81,9 | 80,7 | 81,4 | 80,2 | 80,1 |
| Land Brandenburg | 86,9 | 86,5 | 85,7 | 85,2 | 83,6 | 82,5 | 82,8 | 82,3 | 82,2 |
| davon | | | | | | | | | |
| Kreisfreie Städte | 85,6 | 85,1 | 84,3 | 83,9 | 82,4 | 80,9 | 81,1 | 80,3 | 80,1 |
| Landkreise | 87,2 | 86,8 | 86,1 | 85,5 | 83,9 | 82,8 | 83,2 | 82,8 | 82,6 |

5 Erwerbstätige in Vollzeitäquivalenten in den kreisfreien Städten und Landkreisen Brandenburgs 1999 bis 2007 nach Wirtschaftsbereichen

| Kreisfreie Städte Landkreise | Erwerbstätige in Vollzeitäquivalenten | | | | | | | | |
|---|---------------------------------------|--------------|--------------|--------------|--------------|--------------|--------------|--------------|--------------|
| | 1999 | 2000 | 2001 | 2002 | 2003 | 2004 | 2005 | 2006 | 2007 |
| Finanzierung, Vermietung und Unternehmensdienstleister | | | | | | | | | |
| 1 000 | | | | | | | | | |
| Kreisfreie Städte | | | | | | | | | |
| Brandenburg an der Havel | 3,7 | 3,6 | 3,7 | 3,7 | 3,8 | 4,0 | 4,0 | 4,4 | 4,9 |
| Cottbus | 8,5 | 8,6 | 8,6 | 8,4 | 8,4 | 9,7 | 10,0 | 10,6 | 10,8 |
| Frankfurt (Oder) | 5,0 | 5,1 | 5,3 | 5,3 | 5,3 | 5,2 | 5,4 | 5,6 | 6,1 |
| Potsdam | 13,8 | 14,4 | 14,7 | 14,8 | 16,1 | 18,3 | 18,8 | 19,9 | 21,0 |
| Landkreise | | | | | | | | | |
| Barnim | 5,4 | 5,4 | 5,5 | 5,8 | 5,8 | 5,9 | 6,2 | 6,4 | 6,5 |
| Dahme-Spreewald | 5,4 | 5,0 | 4,7 | 5,0 | 5,3 | 5,8 | 7,1 | 7,3 | 7,6 |
| Elbe-Elster | 3,7 | 3,6 | 3,6 | 3,7 | 3,9 | 3,9 | 3,7 | 3,7 | 3,6 |
| Havelland | 4,0 | 4,0 | 3,8 | 4,2 | 4,3 | 4,5 | 4,4 | 4,6 | 4,6 |
| Märkisch-Oderland | 5,8 | 6,1 | 6,0 | 6,1 | 6,2 | 6,5 | 6,4 | 6,4 | 6,6 |
| Oberhavel | 6,8 | 6,5 | 6,6 | 7,0 | 7,2 | 7,6 | 7,4 | 7,7 | 8,3 |
| Oberspreewald-Lausitz | 4,5 | 4,6 | 4,7 | 4,7 | 4,7 | 4,8 | 4,7 | 5,4 | 5,9 |
| Oder-Spree | 5,9 | 6,1 | 6,2 | 6,4 | 6,7 | 6,9 | 6,7 | 6,9 | 7,4 |
| Ostprignitz-Ruppin | 3,5 | 3,4 | 3,4 | 3,6 | 3,7 | 3,8 | 4,0 | 4,1 | 4,5 |
| Potsdam-Mittelmark | 7,3 | 7,3 | 7,7 | 8,0 | 8,2 | 7,7 | 7,9 | 7,9 | 8,4 |
| Prignitz | 2,9 | 2,8 | 2,9 | 3,1 | 3,1 | 3,2 | 3,1 | 3,3 | 3,6 |
| Spree-Neiße | 4,5 | 4,1 | 4,2 | 3,8 | 3,5 | 2,8 | 2,8 | 3,0 | 3,4 |
| Teltow-Fläming | 4,8 | 5,0 | 5,3 | 5,4 | 5,6 | 6,0 | 5,9 | 6,3 | 6,7 |
| Uckermark | 4,8 | 4,7 | 4,5 | 4,5 | 4,6 | 4,7 | 4,5 | 4,5 | 4,6 |
| Land Brandenburg | 100,3 | 100,5 | 101,1 | 103,3 | 106,3 | 111,3 | 113,0 | 117,9 | 124,5 |
| davon | | | | | | | | | |
| Kreisfreie Städte | 31,1 | 31,8 | 32,2 | 32,1 | 33,6 | 37,3 | 38,3 | 40,5 | 42,8 |
| Landkreise | 69,2 | 68,7 | 68,9 | 71,2 | 72,7 | 74,1 | 74,7 | 77,5 | 81,7 |
| Veränderung gegenüber dem Vorjahr in Prozent | | | | | | | | | |
| Kreisfreie Städte | | | | | | | | | |
| Brandenburg an der Havel | • | -2,3 | 0,7 | 0,4 | 2,6 | 6,0 | 0,5 | 9,1 | 12,0 |
| Cottbus | • | 0,9 | -0,5 | -2,5 | 0,7 | 15,4 | 3,1 | 5,7 | 1,7 |
| Frankfurt (Oder) | • | 0,6 | 3,5 | 0,5 | -0,5 | -0,5 | 4,0 | 2,8 | 8,6 |
| Potsdam | • | 4,7 | 1,7 | 0,9 | 8,8 | 13,7 | 2,6 | 5,9 | 5,6 |
| Landkreise | | | | | | | | | |
| Barnim | • | 0,4 | 2,7 | 4,5 | 0,1 | 2,8 | 4,1 | 3,8 | 1,7 |
| Dahme-Spreewald | • | -7,7 | -6,9 | 8,0 | 5,4 | 9,8 | 22,1 | 3,0 | 3,5 |
| Elbe-Elster | • | -3,8 | 0,8 | 3,6 | 5,0 | -1,0 | -5,0 | 0,3 | -1,1 |
| Havelland | • | 1,4 | -5,7 | 9,5 | 2,9 | 4,6 | -1,6 | 3,6 | 0,6 |
| Märkisch-Oderland | • | 5,2 | -1,6 | 1,3 | 2,3 | 4,9 | -2,1 | 0,5 | 3,7 |
| Oberhavel | • | -3,3 | 0,6 | 5,8 | 3,1 | 5,3 | -1,7 | 4,1 | 7,5 |
| Oberspreewald-Lausitz | • | 1,6 | 2,2 | 0,2 | 1,2 | 1,9 | -2,4 | 14,3 | 9,5 |
| Oder-Spree | • | 3,2 | 1,9 | 2,2 | 4,9 | 3,0 | -2,7 | 3,8 | 5,9 |
| Ostprignitz-Ruppin | • | -1,6 | -0,6 | 4,7 | 3,8 | 4,3 | 4,1 | 2,0 | 9,9 |
| Potsdam-Mittelmark | • | 0,5 | 4,7 | 4,4 | 2,1 | -5,4 | 1,5 | 0,4 | 6,6 |
| Prignitz | • | -1,9 | 2,9 | 5,9 | 0,8 | 2,0 | -3,1 | 7,0 | 9,1 |
| Spree-Neiße | • | -8,0 | 0,1 | -7,3 | -9,2 | -18,6 | -2,4 | 6,5 | 15,3 |
| Teltow-Fläming | • | 4,5 | 5,4 | 1,5 | 4,5 | 5,5 | -0,9 | 7,6 | 6,0 |
| Uckermark | • | -2,5 | -4,2 | 1,1 | 1,5 | 1,7 | -3,0 | -1,3 | 2,8 |
| Land Brandenburg | • | 0,2 | 0,6 | 2,1 | 2,9 | 4,7 | 1,5 | 4,4 | 5,6 |
| davon | | | | | | | | | |
| Kreisfreie Städte | • | 2,2 | 1,3 | -0,1 | 4,5 | 11,1 | 2,7 | 5,8 | 5,7 |
| Landkreise | • | -0,7 | 0,3 | 3,2 | 2,2 | 1,8 | 0,8 | 3,7 | 5,5 |

5 Erwerbstätige in Vollzeitäquivalenten in den kreisfreien Städten und Landkreisen Brandenburgs 1999 bis 2007 nach Wirtschaftsbereichen

| Kreisfreie Städte Landkreise | Erwerbstätige in Vollzeitäquivalenten | | | | | | | | |
|--|---------------------------------------|-------------|-------------|-------------|-------------|-------------|-------------|-------------|-------------|
| | 1999 | 2000 | 2001 | 2002 | 2003 | 2004 | 2005 | 2006 | 2007 |
| Anteil am Land Brandenburg in Prozent | | | | | | | | | |
| Kreisfreie Städte | | | | | | | | | |
| Brandenburg an der Havel | 3,7 | 3,6 | 3,6 | 3,6 | 3,5 | 3,6 | 3,6 | 3,7 | 3,9 |
| Cottbus | 8,5 | 8,6 | 8,5 | 8,1 | 7,9 | 8,7 | 8,9 | 9,0 | 8,7 |
| Frankfurt (Oder) | 5,0 | 5,1 | 5,2 | 5,1 | 4,9 | 4,7 | 4,8 | 4,7 | 4,9 |
| Potsdam | 13,7 | 14,4 | 14,5 | 14,3 | 15,2 | 16,5 | 16,6 | 16,9 | 16,9 |
| Landkreise | | | | | | | | | |
| Barnim | 5,3 | 5,3 | 5,5 | 5,6 | 5,4 | 5,3 | 5,5 | 5,4 | 5,2 |
| Dahme-Spreewald | 5,4 | 5,0 | 4,6 | 4,9 | 5,0 | 5,2 | 6,3 | 6,2 | 6,1 |
| Elbe-Elster | 3,7 | 3,5 | 3,5 | 3,6 | 3,7 | 3,5 | 3,2 | 3,1 | 2,9 |
| Havelland | 4,0 | 4,0 | 3,8 | 4,0 | 4,0 | 4,0 | 3,9 | 3,9 | 3,7 |
| Märkisch-Oderland | 5,8 | 6,1 | 5,9 | 5,9 | 5,8 | 5,9 | 5,6 | 5,4 | 5,3 |
| Oberhavel | 6,7 | 6,5 | 6,5 | 6,7 | 6,8 | 6,8 | 6,6 | 6,6 | 6,7 |
| Oberspreewald-Lausitz | 4,5 | 4,5 | 4,6 | 4,5 | 4,4 | 4,3 | 4,2 | 4,5 | 4,7 |
| Oder-Spree | 5,9 | 6,1 | 6,2 | 6,2 | 6,3 | 6,2 | 5,9 | 5,9 | 5,9 |
| Ostprignitz-Ruppin | 3,5 | 3,4 | 3,4 | 3,4 | 3,5 | 3,5 | 3,5 | 3,5 | 3,6 |
| Potsdam-Mittelmark | 7,3 | 7,3 | 7,6 | 7,8 | 7,7 | 7,0 | 7,0 | 6,7 | 6,8 |
| Prignitz | 2,9 | 2,8 | 2,9 | 3,0 | 2,9 | 2,8 | 2,7 | 2,8 | 2,9 |
| Spree-Neiße | 4,5 | 4,1 | 4,1 | 3,7 | 3,3 | 2,6 | 2,5 | 2,5 | 2,7 |
| Teltow-Fläming | 4,8 | 5,0 | 5,3 | 5,2 | 5,3 | 5,3 | 5,2 | 5,4 | 5,4 |
| Uckermark | 4,8 | 4,7 | 4,4 | 4,4 | 4,3 | 4,2 | 4,0 | 3,8 | 3,7 |
| Land Brandenburg | 100 | 100 | 100 | 100 | 100 | 100 | 100 | 100 | 100 |
| davon | | | | | | | | | |
| Kreisfreie Städte | 31,0 | 31,6 | 31,8 | 31,1 | 31,6 | 33,5 | 33,9 | 34,3 | 34,4 |
| Landkreise | 69,0 | 68,4 | 68,2 | 68,9 | 68,4 | 66,5 | 66,1 | 65,7 | 65,6 |
| Vollzeitäquivalente je 100 Erwerbstätige | | | | | | | | | |
| Kreisfreie Städte | | | | | | | | | |
| Brandenburg an der Havel | 86,0 | 84,3 | 83,5 | 83,1 | 82,6 | 82,4 | 83,0 | 83,6 | 84,6 |
| Cottbus | 89,9 | 88,6 | 86,2 | 85,4 | 84,9 | 83,1 | 84,1 | 84,9 | 85,6 |
| Frankfurt (Oder) | 87,4 | 84,6 | 80,6 | 80,1 | 79,7 | 79,9 | 79,9 | 79,2 | 79,3 |
| Potsdam | 87,8 | 87,4 | 86,5 | 86,7 | 85,8 | 85,2 | 85,0 | 86,2 | 88,2 |
| Landkreise | | | | | | | | | |
| Barnim | 88,8 | 84,9 | 83,7 | 83,0 | 82,1 | 80,9 | 82,1 | 82,0 | 83,1 |
| Dahme-Spreewald | 89,3 | 88,3 | 86,3 | 86,4 | 84,9 | 84,1 | 85,0 | 85,4 | 85,9 |
| Elbe-Elster | 86,3 | 86,9 | 85,7 | 85,1 | 84,9 | 85,6 | 86,7 | 86,2 | 86,1 |
| Havelland | 84,6 | 84,8 | 83,5 | 80,4 | 81,3 | 81,1 | 83,1 | 84,0 | 84,3 |
| Märkisch-Oderland | 87,9 | 87,8 | 87,4 | 86,8 | 85,4 | 84,8 | 83,8 | 82,7 | 83,7 |
| Oberhavel | 85,1 | 84,9 | 84,9 | 84,7 | 83,3 | 83,6 | 83,3 | 82,4 | 82,7 |
| Oberspreewald-Lausitz | 82,8 | 80,6 | 81,4 | 81,0 | 80,1 | 78,9 | 80,1 | 82,1 | 83,0 |
| Oder-Spree | 89,8 | 88,3 | 87,8 | 88,0 | 86,8 | 85,2 | 86,0 | 86,7 | 86,8 |
| Ostprignitz-Ruppin | 90,7 | 89,0 | 86,8 | 86,1 | 82,8 | 82,2 | 83,4 | 84,7 | 86,1 |
| Potsdam-Mittelmark | 88,5 | 87,8 | 86,7 | 87,0 | 87,2 | 86,5 | 86,1 | 86,0 | 84,8 |
| Prignitz | 87,0 | 84,0 | 82,9 | 84,0 | 81,7 | 81,5 | 82,3 | 83,4 | 83,6 |
| Spree-Neiße | 82,5 | 80,6 | 79,5 | 77,6 | 78,7 | 80,9 | 82,2 | 81,5 | 81,9 |
| Teltow-Fläming | 86,7 | 86,3 | 86,2 | 85,7 | 84,4 | 83,5 | 83,8 | 84,3 | 85,3 |
| Uckermark | 89,1 | 87,6 | 85,8 | 84,6 | 84,0 | 83,3 | 84,7 | 84,1 | 84,3 |
| Land Brandenburg | 87,4 | 86,2 | 85,1 | 84,6 | 83,9 | 83,4 | 83,9 | 84,2 | 84,9 |
| davon | | | | | | | | | |
| Kreisfreie Städte | 88,1 | 86,9 | 85,1 | 84,8 | 84,2 | 83,6 | 83,8 | 84,5 | 85,8 |
| Landkreise | 87,1 | 85,9 | 85,1 | 84,6 | 83,8 | 83,3 | 83,9 | 84,0 | 84,4 |

**5 Erwerbstätige in Vollzeitäquivalenten in den kreisfreien Städten und Landkreisen Brandenburgs
1999 bis 2007 nach Wirtschaftsbereichen**

| Kreisfreie Städte Landkreise | Erwerbstätige in Vollzeitäquivalenten | | | | | | | | |
|--|---------------------------------------|--------------|--------------|--------------|--------------|--------------|--------------|--------------|--------------|
| | 1999 | 2000 | 2001 | 2002 | 2003 | 2004 | 2005 | 2006 | 2007 |
| Öffentliche und private Dienstleister | | | | | | | | | |
| 1 000 | | | | | | | | | |
| Kreisfreie Städte | | | | | | | | | |
| Brandenburg an der Havel | 13,1 | 12,6 | 12,7 | 12,9 | 13,6 | 13,5 | 12,6 | 12,4 | 12,1 |
| Cottbus | 28,4 | 28,3 | 28,6 | 28,1 | 28,4 | 29,2 | 27,8 | 27,0 | 26,1 |
| Frankfurt (Oder) | 21,0 | 21,1 | 20,9 | 20,3 | 20,0 | 20,5 | 19,6 | 19,2 | 18,6 |
| Potsdam | 41,5 | 42,2 | 42,7 | 42,3 | 42,5 | 44,8 | 44,3 | 44,4 | 45,9 |
| Landkreise | | | | | | | | | |
| Barnim | 20,5 | 20,1 | 20,3 | 19,4 | 19,4 | 19,7 | 19,2 | 19,3 | 19,3 |
| Dahme-Spreewald | 14,5 | 14,8 | 15,5 | 15,6 | 15,6 | 15,5 | 15,6 | 16,5 | 16,5 |
| Elbe-Elster | 13,3 | 13,3 | 11,9 | 11,9 | 12,3 | 11,6 | 12,7 | 12,1 | 11,4 |
| Havelland | 12,1 | 12,2 | 12,1 | 12,0 | 11,8 | 11,7 | 11,1 | 11,0 | 10,8 |
| Märkisch-Oderland | 20,3 | 19,4 | 19,5 | 19,8 | 19,2 | 19,4 | 19,0 | 18,7 | 18,6 |
| Oberhavel | 15,6 | 16,7 | 16,6 | 16,2 | 16,3 | 16,7 | 16,4 | 16,4 | 16,4 |
| Oberspreewald-Lausitz | 13,4 | 12,7 | 13,0 | 12,6 | 12,0 | 12,2 | 11,9 | 11,7 | 11,4 |
| Oder-Spree | 19,3 | 19,9 | 19,8 | 19,8 | 19,6 | 19,5 | 18,7 | 18,5 | 18,0 |
| Ostprignitz-Ruppin | 14,4 | 13,8 | 14,1 | 14,0 | 13,6 | 13,4 | 12,2 | 12,2 | 12,0 |
| Potsdam-Mittelmark | 20,7 | 21,4 | 20,3 | 20,1 | 19,3 | 17,6 | 17,5 | 17,1 | 17,5 |
| Prignitz | 9,5 | 9,2 | 9,3 | 9,4 | 8,5 | 8,4 | 7,9 | 8,0 | 7,9 |
| Spree-Neiße | 11,8 | 11,7 | 12,3 | 12,1 | 11,4 | 10,7 | 10,2 | 10,1 | 9,8 |
| Teltow-Fläming | 14,6 | 14,2 | 14,3 | 14,2 | 14,4 | 14,0 | 13,3 | 13,1 | 13,0 |
| Uckermark | 16,9 | 16,6 | 16,0 | 15,9 | 14,6 | 13,8 | 13,7 | 13,7 | 13,8 |
| Land Brandenburg | 321,0 | 320,2 | 319,9 | 316,5 | 312,7 | 312,2 | 303,8 | 301,3 | 299,2 |
| davon | | | | | | | | | |
| Kreisfreie Städte | 104,1 | 104,1 | 104,9 | 103,5 | 104,5 | 108,0 | 104,3 | 102,9 | 102,7 |
| Landkreise | 216,9 | 216,1 | 215,0 | 213,0 | 208,1 | 204,2 | 199,5 | 198,4 | 196,6 |
| Veränderung gegenüber dem Vorjahr in Prozent | | | | | | | | | |
| Kreisfreie Städte | | | | | | | | | |
| Brandenburg an der Havel | • | -4,0 | 0,6 | 1,5 | 6,2 | -1,3 | -6,5 | -1,8 | -2,5 |
| Cottbus | • | -0,5 | 1,1 | -1,9 | 1,2 | 3,0 | -5,0 | -2,7 | -3,3 |
| Frankfurt (Oder) | • | 0,0 | -0,8 | -2,8 | -1,5 | 2,6 | -4,3 | -2,4 | -3,1 |
| Potsdam | • | 1,6 | 1,3 | -1,0 | 0,4 | 5,5 | -1,1 | 0,2 | 3,4 |
| Landkreise | | | | | | | | | |
| Barnim | • | -1,9 | 0,8 | -4,2 | 0,1 | 1,1 | -2,3 | 0,2 | 0,3 |
| Dahme-Spreewald | • | 2,6 | 4,2 | 0,6 | 0,5 | -0,6 | 0,6 | 5,5 | 0,2 |
| Elbe-Elster | • | 0,0 | -10,7 | 0,0 | 3,2 | -5,6 | 9,5 | -5,2 | -5,2 |
| Havelland | • | 1,1 | -1,0 | -0,7 | -1,5 | -1,4 | -4,4 | -1,0 | -1,8 |
| Märkisch-Oderland | • | -4,1 | 0,5 | 1,1 | -2,8 | 1,0 | -1,8 | -1,7 | -0,5 |
| Oberhavel | • | 6,8 | -0,5 | -2,1 | 0,6 | 2,4 | -1,6 | -0,1 | -0,3 |
| Oberspreewald-Lausitz | • | -5,0 | 1,9 | -2,6 | -4,9 | 1,4 | -2,7 | -1,5 | -2,1 |
| Oder-Spree | • | 3,1 | -0,4 | -0,1 | -1,2 | -0,2 | -4,3 | -1,1 | -2,4 |
| Ostprignitz-Ruppin | • | -4,4 | 2,3 | -0,9 | -2,7 | -2,0 | -9,0 | 0,8 | -2,3 |
| Potsdam-Mittelmark | • | 3,0 | -5,0 | -0,9 | -3,9 | -8,9 | -0,4 | -2,2 | 1,9 |
| Prignitz | • | -2,3 | 0,8 | 1,0 | -9,2 | -1,5 | -6,5 | 1,7 | -1,2 |
| Spree-Neiße | • | -0,8 | 4,9 | -1,7 | -5,6 | -6,5 | -4,1 | -1,5 | -3,3 |
| Teltow-Fläming | • | -2,9 | 1,1 | -0,7 | 1,0 | -2,5 | -5,2 | -1,3 | -0,6 |
| Uckermark | • | -1,8 | -3,5 | -0,9 | -8,2 | -5,2 | -1,0 | -0,0 | 1,2 |
| Land Brandenburg | • | -0,2 | -0,1 | -1,0 | -1,2 | -0,2 | -2,7 | -0,8 | -0,7 |
| davon | | | | | | | | | |
| Kreisfreie Städte | • | -0,0 | 0,7 | -1,3 | 1,0 | 3,4 | -3,5 | -1,3 | -0,3 |
| Landkreise | • | -0,4 | -0,5 | -0,9 | -2,3 | -1,9 | -2,3 | -0,5 | -0,9 |

**5 Erwerbstätige in Vollzeitäquivalenten in den kreisfreien Städten und Landkreisen Brandenburgs
1999 bis 2007 nach Wirtschaftsbereichen**

| Kreisfreie Städte Landkreise | Erwerbstätige in Vollzeitäquivalenten | | | | | | | | |
|--|---------------------------------------|-------------|-------------|-------------|-------------|-------------|-------------|-------------|-------------|
| | 1999 | 2000 | 2001 | 2002 | 2003 | 2004 | 2005 | 2006 | 2007 |
| Anteil am Land Brandenburg in Prozent | | | | | | | | | |
| Kreisfreie Städte | | | | | | | | | |
| Brandenburg an der Havel | 4,1 | 3,9 | 4,0 | 4,1 | 4,4 | 4,3 | 4,1 | 4,1 | 4,0 |
| Cottbus | 8,9 | 8,8 | 8,9 | 8,9 | 9,1 | 9,4 | 9,1 | 9,0 | 8,7 |
| Frankfurt (Oder) | 6,6 | 6,6 | 6,5 | 6,4 | 6,4 | 6,6 | 6,5 | 6,4 | 6,2 |
| Potsdam | 12,9 | 13,2 | 13,4 | 13,4 | 13,6 | 14,4 | 14,6 | 14,7 | 15,3 |
| Landkreise | | | | | | | | | |
| Barnim | 6,4 | 6,3 | 6,3 | 6,1 | 6,2 | 6,3 | 6,3 | 6,4 | 6,5 |
| Dahme-Spreewald | 4,5 | 4,6 | 4,8 | 4,9 | 5,0 | 5,0 | 5,1 | 5,5 | 5,5 |
| Elbe-Elster | 4,2 | 4,2 | 3,7 | 3,8 | 3,9 | 3,7 | 4,2 | 4,0 | 3,8 |
| Havelland | 3,8 | 3,8 | 3,8 | 3,8 | 3,8 | 3,7 | 3,7 | 3,7 | 3,6 |
| Märkisch-Oderland | 6,3 | 6,1 | 6,1 | 6,2 | 6,1 | 6,2 | 6,3 | 6,2 | 6,2 |
| Oberhavel | 4,9 | 5,2 | 5,2 | 5,1 | 5,2 | 5,4 | 5,4 | 5,5 | 5,5 |
| Oberspreewald-Lausitz | 4,2 | 4,0 | 4,1 | 4,0 | 3,8 | 3,9 | 3,9 | 3,9 | 3,8 |
| Oder-Spree | 6,0 | 6,2 | 6,2 | 6,3 | 6,3 | 6,3 | 6,2 | 6,1 | 6,0 |
| Ostprignitz-Ruppin | 4,5 | 4,3 | 4,4 | 4,4 | 4,4 | 4,3 | 4,0 | 4,1 | 4,0 |
| Potsdam-Mittelmark | 6,5 | 6,7 | 6,3 | 6,4 | 6,2 | 5,6 | 5,8 | 5,7 | 5,8 |
| Prignitz | 2,9 | 2,9 | 2,9 | 3,0 | 2,7 | 2,7 | 2,6 | 2,7 | 2,6 |
| Spree-Neiße | 3,7 | 3,7 | 3,8 | 3,8 | 3,7 | 3,4 | 3,4 | 3,3 | 3,3 |
| Teltow-Fläming | 4,5 | 4,4 | 4,5 | 4,5 | 4,6 | 4,5 | 4,4 | 4,3 | 4,4 |
| Uckermark | 5,3 | 5,2 | 5,0 | 5,0 | 4,7 | 4,4 | 4,5 | 4,5 | 4,6 |
| Land Brandenburg | 100 | 100 | 100 | 100 | 100 | 100 | 100 | 100 | 100 |
| davon | | | | | | | | | |
| Kreisfreie Städte | 32,4 | 32,5 | 32,8 | 32,7 | 33,4 | 34,6 | 34,3 | 34,2 | 34,3 |
| Landkreise | 67,6 | 67,5 | 67,2 | 67,3 | 66,6 | 65,4 | 65,7 | 65,8 | 65,7 |
| Vollzeitäquivalente je 100 Erwerbstätige | | | | | | | | | |
| Kreisfreie Städte | | | | | | | | | |
| Brandenburg an der Havel | 92,5 | 90,8 | 89,7 | 89,6 | 89,8 | 89,3 | 86,1 | 84,7 | 84,4 |
| Cottbus | 92,3 | 92,0 | 91,8 | 91,5 | 91,3 | 90,9 | 89,4 | 89,3 | 88,6 |
| Frankfurt (Oder) | 93,4 | 92,3 | 92,0 | 91,3 | 91,4 | 91,4 | 89,3 | 89,5 | 89,1 |
| Potsdam | 93,0 | 90,5 | 90,2 | 89,2 | 88,8 | 88,1 | 86,8 | 86,8 | 84,9 |
| Landkreise | | | | | | | | | |
| Barnim | 90,3 | 89,9 | 89,9 | 89,0 | 88,3 | 87,9 | 84,3 | 86,2 | 86,3 |
| Dahme-Spreewald | 89,9 | 88,5 | 88,5 | 87,9 | 87,4 | 86,3 | 83,7 | 85,0 | 84,0 |
| Elbe-Elster | 89,9 | 89,3 | 88,1 | 87,0 | 87,0 | 86,2 | 84,7 | 85,6 | 85,3 |
| Havelland | 87,8 | 87,0 | 86,2 | 85,6 | 84,8 | 83,7 | 78,0 | 78,6 | 78,4 |
| Märkisch-Oderland | 89,7 | 88,4 | 87,7 | 87,7 | 87,0 | 86,7 | 82,2 | 83,4 | 83,7 |
| Oberhavel | 91,3 | 90,4 | 90,0 | 89,1 | 88,0 | 87,6 | 86,2 | 83,5 | 82,1 |
| Oberspreewald-Lausitz | 88,7 | 88,3 | 87,3 | 87,7 | 87,9 | 86,9 | 83,3 | 83,2 | 83,0 |
| Oder-Spree | 92,3 | 91,7 | 90,7 | 90,2 | 89,5 | 88,6 | 86,9 | 83,3 | 83,1 |
| Ostprignitz-Ruppin | 91,4 | 90,6 | 91,1 | 90,3 | 89,8 | 89,6 | 87,7 | 84,4 | 83,9 |
| Potsdam-Mittelmark | 90,9 | 89,9 | 88,1 | 87,4 | 86,8 | 86,2 | 83,7 | 82,3 | 81,9 |
| Prignitz | 88,3 | 86,8 | 86,2 | 85,9 | 84,2 | 83,9 | 78,3 | 77,3 | 80,3 |
| Spree-Neiße | 90,4 | 89,7 | 89,7 | 88,8 | 87,5 | 86,8 | 85,7 | 83,4 | 82,2 |
| Teltow-Fläming | 90,2 | 89,2 | 88,4 | 88,0 | 87,4 | 86,9 | 83,9 | 83,1 | 83,0 |
| Uckermark | 91,0 | 90,2 | 89,1 | 88,2 | 87,9 | 87,0 | 85,7 | 84,3 | 80,2 |
| Land Brandenburg | 91,1 | 90,0 | 89,5 | 88,9 | 88,4 | 87,8 | 85,3 | 84,8 | 84,1 |
| davon | | | | | | | | | |
| Kreisfreie Städte | 92,8 | 91,3 | 90,9 | 90,3 | 90,1 | 89,6 | 87,9 | 87,7 | 86,5 |
| Landkreise | 90,3 | 89,4 | 88,8 | 88,2 | 87,5 | 86,9 | 84,0 | 83,4 | 82,8 |

**6 Arbeitnehmer in Vollzeitäquivalenten in den kreisfreien Städten und Landkreisen Brandenburgs
1999 bis 2007 nach Wirtschaftsbereichen**

| Kreisfreie Städte Landkreise | Arbeitnehmer in Vollzeitäquivalenten | | | | | | | | |
|---------------------------------|--------------------------------------|--------------|--------------|--------------|--------------|--------------|--------------|--------------|--------------|
| | 1999 | 2000 | 2001 | 2002 | 2003 | 2004 | 2005 | 2006 | 2007 |
| insgesamt | | | | | | | | | |
| 1 000 | | | | | | | | | |
| Kreisfreie Städte | | | | | | | | | |
| Brandenburg an der Havel | 29,7 | 28,6 | 28,2 | 27,8 | 28,3 | 28,2 | 26,8 | 27,0 | 27,7 |
| Cottbus | 58,7 | 57,0 | 55,5 | 53,1 | 52,4 | 55,3 | 52,6 | 51,5 | 50,5 |
| Frankfurt (Oder) | 37,9 | 37,4 | 36,6 | 35,2 | 33,7 | 33,1 | 31,5 | 31,0 | 31,5 |
| Potsdam | 76,3 | 76,7 | 76,1 | 73,9 | 73,5 | 77,5 | 77,5 | 77,8 | 80,4 |
| Landkreise | | | | | | | | | |
| Barnim | 51,0 | 49,5 | 48,4 | 46,5 | 45,3 | 45,3 | 43,9 | 43,9 | 44,6 |
| Dahme-Spreewald | 51,5 | 51,1 | 49,8 | 48,1 | 46,8 | 46,1 | 47,0 | 48,0 | 49,6 |
| Elbe-Elster | 40,7 | 39,4 | 35,5 | 34,3 | 33,9 | 32,6 | 32,3 | 31,3 | 31,1 |
| Havelland | 39,5 | 38,7 | 37,2 | 36,2 | 34,8 | 34,4 | 33,2 | 33,5 | 34,7 |
| Märkisch-Oderland | 57,0 | 55,0 | 51,9 | 50,3 | 48,2 | 47,2 | 45,0 | 44,3 | 45,0 |
| Oberhavel | 54,0 | 53,9 | 52,0 | 50,3 | 48,9 | 48,6 | 47,1 | 47,2 | 49,0 |
| Oberspreewald-Lausitz | 43,2 | 40,0 | 38,9 | 37,9 | 37,2 | 35,7 | 34,5 | 34,3 | 35,0 |
| Oder-Spree | 58,9 | 59,3 | 57,1 | 55,2 | 52,9 | 52,6 | 51,2 | 51,2 | 52,1 |
| Ostprignitz-Ruppin | 38,5 | 36,7 | 36,4 | 35,6 | 34,4 | 33,5 | 31,9 | 32,2 | 32,3 |
| Potsdam-Mittelmark | 65,2 | 65,4 | 61,8 | 60,1 | 57,1 | 52,9 | 52,1 | 52,4 | 54,2 |
| Prignitz | 28,7 | 27,9 | 27,1 | 26,8 | 25,6 | 25,1 | 24,0 | 24,2 | 24,8 |
| Spree-Neiße | 47,5 | 45,7 | 43,9 | 41,4 | 38,9 | 35,1 | 34,6 | 34,6 | 34,6 |
| Teltow-Fläming | 50,6 | 50,4 | 50,4 | 51,0 | 50,3 | 49,5 | 48,2 | 50,1 | 53,4 |
| Uckermark | 47,6 | 45,9 | 43,5 | 42,1 | 39,9 | 38,2 | 36,8 | 36,4 | 37,1 |
| Land Brandenburg | 876,4 | 858,7 | 830,3 | 805,8 | 782,1 | 770,7 | 750,2 | 750,8 | 767,7 |
| davon | | | | | | | | | |
| Kreisfreie Städte | 202,5 | 199,8 | 196,5 | 190,0 | 187,9 | 194,0 | 188,4 | 187,2 | 190,1 |
| Landkreise | 673,8 | 658,9 | 633,8 | 615,8 | 594,2 | 576,7 | 561,8 | 563,6 | 577,6 |

Veränderung gegenüber dem Vorjahr in Prozent

| | | | | | | | | | |
|--------------------------|---|--------------|--------------|--------------|--------------|--------------|--------------|------------|------------|
| Kreisfreie Städte | | | | | | | | | |
| Brandenburg an der Havel | • | - 3,8 | - 1,2 | - 1,4 | 1,7 | - 0,6 | - 4,9 | 0,7 | 2,7 |
| Cottbus | • | - 2,8 | - 2,6 | - 4,4 | - 1,4 | 5,5 | - 4,8 | - 2,2 | - 1,8 |
| Frankfurt (Oder) | • | - 1,2 | - 2,2 | - 3,8 | - 4,2 | - 2,0 | - 4,7 | - 1,8 | 1,7 |
| Potsdam | • | 0,6 | - 0,8 | - 2,9 | - 0,5 | 5,4 | - 0,0 | 0,5 | 3,3 |
| Landkreise | | | | | | | | | |
| Barnim | • | - 2,8 | - 2,4 | - 3,9 | - 2,4 | - 0,2 | - 3,0 | - 0,1 | 1,7 |
| Dahme-Spreewald | • | - 0,8 | - 2,5 | - 3,4 | - 2,6 | - 1,5 | 1,8 | 2,3 | 3,3 |
| Elbe-Elster | • | - 3,3 | - 9,8 | - 3,6 | - 0,9 | - 4,0 | - 0,8 | - 3,4 | - 0,5 |
| Havelland | • | - 2,1 | - 3,8 | - 2,7 | - 4,0 | - 1,0 | - 3,5 | 0,9 | 3,5 |
| Märkisch-Oderland | • | - 3,5 | - 5,6 | - 3,2 | - 4,1 | - 2,1 | - 4,5 | - 1,8 | 1,6 |
| Oberhavel | • | - 0,1 | - 3,7 | - 3,1 | - 2,8 | - 0,8 | - 2,9 | 0,0 | 4,0 |
| Oberspreewald-Lausitz | • | - 7,3 | - 2,8 | - 2,6 | - 1,9 | - 4,1 | - 3,3 | - 0,6 | 2,1 |
| Oder-Spree | • | 0,6 | - 3,7 | - 3,4 | - 4,2 | - 0,6 | - 2,7 | - 0,0 | 1,9 |
| Ostprignitz-Ruppin | • | - 4,6 | - 0,8 | - 2,1 | - 3,4 | - 2,6 | - 4,7 | 0,9 | 0,3 |
| Potsdam-Mittelmark | • | 0,3 | - 5,5 | - 2,7 | - 5,0 | - 7,3 | - 1,4 | 0,6 | 3,3 |
| Prignitz | • | - 2,9 | - 2,8 | - 1,0 | - 4,8 | - 2,0 | - 4,4 | 1,1 | 2,4 |
| Spree-Neiße | • | - 3,7 | - 4,0 | - 5,7 | - 6,2 | - 9,6 | - 1,6 | 0,1 | 0,0 |
| Teltow-Fläming | • | - 0,4 | - 0,1 | 1,2 | - 1,3 | - 1,6 | - 2,7 | 4,1 | 6,5 |
| Uckermark | • | - 3,4 | - 5,4 | - 3,1 | - 5,1 | - 4,3 | - 3,8 | - 0,9 | 1,9 |
| Land Brandenburg | • | - 2,0 | - 3,3 | - 2,9 | - 2,9 | - 1,5 | - 2,7 | 0,1 | 2,2 |
| davon | | | | | | | | | |
| Kreisfreie Städte | • | - 1,4 | - 1,6 | - 3,3 | - 1,1 | 3,2 | - 2,9 | - 0,6 | 1,5 |
| Landkreise | • | - 2,2 | - 3,8 | - 2,8 | - 3,5 | - 2,9 | - 2,6 | 0,3 | 2,5 |

6 Arbeitnehmer in Vollzeitäquivalenten in den kreisfreien Städten und Landkreisen Brandenburgs 1999 bis 2007 nach Wirtschaftsbereichen

| Kreisfreie Städte Landkreise | Arbeitnehmer in Vollzeitäquivalenten | | | | | | | | |
|---|--------------------------------------|-------------|-------------|-------------|-------------|-------------|-------------|-------------|-------------|
| | 1999 | 2000 | 2001 | 2002 | 2003 | 2004 | 2005 | 2006 | 2007 |
| Anteil am Land Brandenburg in Prozent | | | | | | | | | |
| Kreisfreie Städte | | | | | | | | | |
| Brandenburg an der Havel | 3,4 | 3,3 | 3,4 | 3,5 | 3,6 | 3,7 | 3,6 | 3,6 | 3,6 |
| Cottbus | 6,7 | 6,6 | 6,7 | 6,6 | 6,7 | 7,2 | 7,0 | 6,9 | 6,6 |
| Frankfurt (Oder) | 4,3 | 4,4 | 4,4 | 4,4 | 4,3 | 4,3 | 4,2 | 4,1 | 4,1 |
| Potsdam | 8,7 | 8,9 | 9,2 | 9,2 | 9,4 | 10,1 | 10,3 | 10,4 | 10,5 |
| Landkreise | | | | | | | | | |
| Barnim | 5,8 | 5,8 | 5,8 | 5,8 | 5,8 | 5,9 | 5,9 | 5,8 | 5,8 |
| Dahme-Spreewald | 5,9 | 5,9 | 6,0 | 6,0 | 6,0 | 6,0 | 6,3 | 6,4 | 6,5 |
| Elbe-Elster | 4,6 | 4,6 | 4,3 | 4,3 | 4,3 | 4,2 | 4,3 | 4,2 | 4,0 |
| Havelland | 4,5 | 4,5 | 4,5 | 4,5 | 4,4 | 4,5 | 4,4 | 4,5 | 4,5 |
| Märkisch-Oderland | 6,5 | 6,4 | 6,3 | 6,2 | 6,2 | 6,1 | 6,0 | 5,9 | 5,9 |
| Oberhavel | 6,2 | 6,3 | 6,3 | 6,2 | 6,3 | 6,3 | 6,3 | 6,3 | 6,4 |
| Oberspreewald-Lausitz | 4,9 | 4,7 | 4,7 | 4,7 | 4,8 | 4,6 | 4,6 | 4,6 | 4,6 |
| Oder-Spree | 6,7 | 6,9 | 6,9 | 6,8 | 6,8 | 6,8 | 6,8 | 6,8 | 6,8 |
| Ostprignitz-Ruppin | 4,4 | 4,3 | 4,4 | 4,4 | 4,4 | 4,3 | 4,3 | 4,3 | 4,2 |
| Potsdam-Mittelmark | 7,4 | 7,6 | 7,4 | 7,5 | 7,3 | 6,9 | 6,9 | 7,0 | 7,1 |
| Prignitz | 3,3 | 3,2 | 3,3 | 3,3 | 3,3 | 3,3 | 3,2 | 3,2 | 3,2 |
| Spree-Neiße | 5,4 | 5,3 | 5,3 | 5,1 | 5,0 | 4,6 | 4,6 | 4,6 | 4,5 |
| Teltow-Fläming | 5,8 | 5,9 | 6,1 | 6,3 | 6,4 | 6,4 | 6,4 | 6,7 | 7,0 |
| Uckermark | 5,4 | 5,3 | 5,2 | 5,2 | 5,1 | 5,0 | 4,9 | 4,9 | 4,8 |
| Land Brandenburg | 100 | 100 | 100 | 100 | 100 | 100 | 100 | 100 | 100 |
| davon | | | | | | | | | |
| Kreisfreie Städte | 23,1 | 23,3 | 23,7 | 23,6 | 24,0 | 25,2 | 25,1 | 24,9 | 24,8 |
| Landkreise | 76,9 | 76,7 | 76,3 | 76,4 | 76,0 | 74,8 | 74,9 | 75,1 | 75,2 |
| Vollzeitäquivalente je 100 Arbeitnehmer | | | | | | | | | |
| Kreisfreie Städte | | | | | | | | | |
| Brandenburg an der Havel | 91,0 | 89,2 | 88,3 | 87,8 | 87,3 | 86,1 | 84,8 | 84,2 | 84,4 |
| Cottbus | 89,9 | 88,9 | 88,2 | 87,7 | 87,1 | 85,8 | 85,1 | 84,7 | 84,3 |
| Frankfurt (Oder) | 90,8 | 88,5 | 86,9 | 85,9 | 85,4 | 85,1 | 83,7 | 83,3 | 83,2 |
| Potsdam | 89,5 | 89,1 | 88,4 | 87,7 | 86,7 | 85,8 | 85,0 | 85,1 | 84,6 |
| Landkreise | | | | | | | | | |
| Barnim | 89,9 | 88,3 | 87,7 | 86,6 | 85,3 | 84,2 | 82,7 | 83,5 | 83,6 |
| Dahme-Spreewald | 90,2 | 89,2 | 88,6 | 88,0 | 86,7 | 85,2 | 84,5 | 84,8 | 84,7 |
| Elbe-Elster | 90,3 | 89,8 | 88,5 | 87,3 | 86,6 | 85,6 | 85,4 | 85,5 | 85,3 |
| Havelland | 88,6 | 87,7 | 86,6 | 85,2 | 83,7 | 82,4 | 80,7 | 81,1 | 81,5 |
| Märkisch-Oderland | 90,2 | 89,2 | 87,8 | 87,2 | 85,7 | 84,6 | 82,6 | 82,6 | 83,1 |
| Oberhavel | 90,7 | 90,1 | 89,3 | 88,5 | 86,8 | 85,8 | 85,2 | 83,9 | 83,6 |
| Oberspreewald-Lausitz | 89,6 | 88,3 | 87,4 | 86,8 | 85,8 | 84,4 | 83,7 | 83,6 | 84,0 |
| Oder-Spree | 91,8 | 91,3 | 90,4 | 89,5 | 88,1 | 86,4 | 86,0 | 84,7 | 84,8 |
| Ostprignitz-Ruppin | 91,8 | 91,0 | 90,4 | 89,5 | 88,0 | 87,0 | 86,4 | 85,3 | 85,2 |
| Potsdam-Mittelmark | 90,7 | 89,9 | 88,4 | 87,8 | 86,7 | 85,6 | 84,7 | 84,4 | 84,1 |
| Prignitz | 90,5 | 89,1 | 88,1 | 87,6 | 86,1 | 85,2 | 83,2 | 83,1 | 84,5 |
| Spree-Neiße | 90,5 | 89,4 | 88,5 | 87,3 | 86,3 | 86,1 | 86,4 | 85,7 | 85,3 |
| Teltow-Fläming | 91,2 | 90,4 | 89,8 | 89,6 | 88,5 | 87,4 | 86,5 | 86,5 | 87,2 |
| Uckermark | 90,9 | 90,1 | 88,9 | 87,9 | 86,6 | 85,2 | 85,2 | 84,1 | 82,7 |
| Land Brandenburg | 90,4 | 89,5 | 88,5 | 87,7 | 86,6 | 85,5 | 84,6 | 84,3 | 84,3 |
| davon | | | | | | | | | |
| Kreisfreie Städte | 90,1 | 88,9 | 88,0 | 87,4 | 86,7 | 85,7 | 84,8 | 84,5 | 84,3 |
| Landkreise | 90,5 | 89,6 | 88,6 | 87,8 | 86,6 | 85,4 | 84,6 | 84,2 | 84,3 |

**6 Arbeitnehmer in Vollzeitäquivalenten in den kreisfreien Städten und Landkreisen Brandenburgs
1999 bis 2007 nach Wirtschaftsbereichen**

| Kreisfreie Städte Landkreise | Arbeitnehmer in Vollzeitäquivalenten | | | | | | | | |
|--|--------------------------------------|-------------|-------------|-------------|-------------|-------------|-------------|-------------|-------------|
| | 1999 | 2000 | 2001 | 2002 | 2003 | 2004 | 2005 | 2006 | 2007 |
| Land- und Forstwirtschaft, Fischerei | | | | | | | | | |
| 1 000 | | | | | | | | | |
| Kreisfreie Städte | | | | | | | | | |
| Brandenburg an der Havel | 0,2 | 0,2 | 0,2 | 0,2 | 0,2 | 0,2 | 0,2 | 0,2 | 0,2 |
| Cottbus | 0,4 | 0,4 | 0,3 | 0,4 | 0,4 | 0,4 | 0,4 | 0,4 | 0,3 |
| Frankfurt (Oder) | 0,3 | 0,3 | 0,2 | 0,2 | 0,2 | 0,2 | 0,2 | 0,1 | 0,2 |
| Potsdam | 0,3 | 0,3 | 0,3 | 0,3 | 0,3 | 0,3 | 0,4 | 0,3 | 0,3 |
| Landkreise | | | | | | | | | |
| Barnim | 1,6 | 1,5 | 1,4 | 1,5 | 1,6 | 1,6 | 1,4 | 1,3 | 1,4 |
| Dahme-Spreewald | 2,5 | 2,3 | 2,2 | 2,3 | 2,3 | 2,1 | 2,0 | 2,0 | 2,1 |
| Elbe-Elster | 2,8 | 2,9 | 2,5 | 2,4 | 2,3 | 2,2 | 2,2 | 2,2 | 2,3 |
| Havelland | 2,1 | 1,9 | 1,7 | 1,7 | 1,8 | 2,0 | 1,7 | 1,8 | 1,9 |
| Märkisch-Oderland | 3,8 | 3,6 | 3,3 | 3,1 | 2,9 | 2,8 | 2,5 | 2,4 | 2,3 |
| Oberhavel | 2,1 | 2,1 | 1,8 | 1,5 | 1,4 | 1,4 | 1,3 | 1,3 | 1,3 |
| Oberspreewald-Lausitz | 1,3 | 1,2 | 1,1 | 1,2 | 1,3 | 1,0 | 1,0 | 1,0 | 1,1 |
| Oder-Spree | 2,7 | 2,5 | 2,4 | 2,1 | 2,0 | 1,9 | 1,8 | 1,8 | 1,8 |
| Ostprignitz-Ruppin | 3,2 | 3,0 | 2,8 | 2,9 | 2,8 | 2,8 | 2,6 | 2,5 | 2,4 |
| Potsdam-Mittelmark | 3,5 | 3,5 | 3,4 | 3,3 | 3,2 | 3,0 | 3,0 | 3,0 | 3,1 |
| Prignitz | 2,4 | 2,2 | 2,1 | 2,0 | 1,9 | 1,9 | 1,8 | 1,8 | 1,8 |
| Spree-Neiße | 1,9 | 1,8 | 1,7 | 1,8 | 1,7 | 1,5 | 1,5 | 1,3 | 1,3 |
| Teltow-Fläming | 2,8 | 2,7 | 2,5 | 2,3 | 2,2 | 2,1 | 1,9 | 1,9 | 1,9 |
| Uckermark | 3,8 | 3,4 | 3,1 | 3,3 | 3,3 | 3,3 | 2,9 | 2,5 | 2,5 |
| Land Brandenburg | 37,7 | 35,6 | 33,1 | 32,4 | 31,8 | 30,7 | 28,6 | 27,8 | 28,5 |
| davon | | | | | | | | | |
| Kreisfreie Städte | 1,2 | 1,1 | 1,0 | 1,1 | 1,1 | 1,2 | 1,1 | 1,1 | 1,1 |
| Landkreise | 36,4 | 34,5 | 32,1 | 31,4 | 30,7 | 29,5 | 27,5 | 26,7 | 27,4 |
| Veränderung gegenüber dem Vorjahr in Prozent | | | | | | | | | |
| Kreisfreie Städte | | | | | | | | | |
| Brandenburg an der Havel | • | -14,6 | -8,3 | -4,8 | 16,9 | 8,2 | 0,4 | 3,1 | 1,7 |
| Cottbus | • | -10,7 | -13,1 | 21,6 | 0,0 | 13,4 | -10,2 | -1,8 | -14,7 |
| Frankfurt (Oder) | • | -14,0 | -7,8 | -10,5 | -5,7 | -7,5 | -13,0 | -9,9 | 5,5 |
| Potsdam | • | -5,1 | -6,5 | 7,7 | 3,2 | 19,4 | 5,5 | -5,2 | -2,0 |
| Landkreise | | | | | | | | | |
| Barnim | • | -5,0 | -6,2 | 4,9 | 9,4 | -3,6 | -10,5 | -9,6 | 13,7 |
| Dahme-Spreewald | • | -8,3 | -1,4 | 3,4 | -0,7 | -7,0 | -7,4 | 1,4 | 5,4 |
| Elbe-Elster | • | 2,6 | -14,3 | -4,8 | -5,0 | -2,6 | -1,3 | 2,3 | 2,2 |
| Havelland | • | -9,2 | -10,2 | -4,9 | 7,1 | 14,7 | -15,9 | 3,0 | 7,0 |
| Märkisch-Oderland | • | -6,5 | -7,8 | -4,8 | -7,0 | -5,3 | -10,7 | -4,0 | -0,8 |
| Oberhavel | • | -3,3 | -10,2 | -16,4 | -6,9 | -5,3 | -5,3 | -1,4 | 4,8 |
| Oberspreewald-Lausitz | • | -6,2 | -7,5 | 12,6 | 5,6 | -19,5 | -5,2 | 0,3 | 14,3 |
| Oder-Spree | • | -5,7 | -5,7 | -9,3 | -6,6 | -6,2 | -4,6 | -0,1 | 0,3 |
| Ostprignitz-Ruppin | • | -5,3 | -5,5 | 0,6 | -1,6 | -1,5 | -6,7 | -5,3 | -0,3 |
| Potsdam-Mittelmark | • | 0,7 | -4,7 | -3,3 | -3,2 | -3,9 | -1,9 | 0,8 | 4,5 |
| Prignitz | • | -6,5 | -5,0 | -2,9 | -5,4 | -2,6 | -3,7 | -1,0 | 1,2 |
| Spree-Neiße | • | -6,0 | -3,9 | 1,9 | -3,4 | -8,7 | -4,5 | -9,6 | -2,3 |
| Teltow-Fläming | • | -5,2 | -7,1 | -7,9 | -3,4 | -6,3 | -6,7 | -0,5 | 0,5 |
| Uckermark | • | -10,8 | -7,5 | 5,2 | 2,1 | -2,4 | -10,7 | -12,8 | -2,3 |
| Land Brandenburg | • | -5,5 | -7,1 | -2,1 | -1,8 | -3,4 | -6,9 | -2,8 | 2,4 |
| davon | | | | | | | | | |
| Kreisfreie Städte | • | -11,0 | -9,4 | 5,5 | 2,6 | 10,2 | -4,2 | -3,1 | -4,8 |
| Landkreise | • | -5,3 | -7,0 | -2,4 | -1,9 | -3,9 | -7,0 | -2,8 | 2,7 |

6 Arbeitnehmer in Vollzeitäquivalenten in den kreisfreien Städten und Landkreisen Brandenburgs 1999 bis 2007 nach Wirtschaftsbereichen

| Kreisfreie Städte Landkreise | Arbeitnehmer in Vollzeitäquivalenten | | | | | | | | |
|---|--------------------------------------|-------------|-------------|-------------|-------------|-------------|-------------|-------------|-------------|
| | 1999 | 2000 | 2001 | 2002 | 2003 | 2004 | 2005 | 2006 | 2007 |
| Anteil am Land Brandenburg in Prozent | | | | | | | | | |
| Kreisfreie Städte | | | | | | | | | |
| Brandenburg an der Havel | 0,6 | 0,6 | 0,6 | 0,5 | 0,7 | 0,7 | 0,8 | 0,8 | 0,8 |
| Cottbus | 1,1 | 1,0 | 1,0 | 1,2 | 1,2 | 1,4 | 1,4 | 1,4 | 1,2 |
| Frankfurt (Oder) | 0,8 | 0,7 | 0,7 | 0,7 | 0,6 | 0,6 | 0,6 | 0,5 | 0,5 |
| Potsdam | 0,8 | 0,8 | 0,8 | 0,9 | 0,9 | 1,1 | 1,3 | 1,2 | 1,2 |
| Landkreise | | | | | | | | | |
| Barnim | 4,2 | 4,2 | 4,3 | 4,6 | 5,1 | 5,1 | 4,9 | 4,6 | 5,1 |
| Dahme-Spreewald | 6,5 | 6,3 | 6,7 | 7,1 | 7,2 | 6,9 | 6,9 | 7,2 | 7,4 |
| Elbe-Elster | 7,5 | 8,2 | 7,5 | 7,3 | 7,1 | 7,2 | 7,6 | 8,0 | 8,0 |
| Havelland | 5,7 | 5,5 | 5,3 | 5,1 | 5,6 | 6,6 | 6,0 | 6,4 | 6,6 |
| Märkisch-Oderland | 10,1 | 10,0 | 9,9 | 9,7 | 9,1 | 9,0 | 8,6 | 8,5 | 8,2 |
| Oberhavel | 5,7 | 5,8 | 5,6 | 4,8 | 4,5 | 4,4 | 4,5 | 4,6 | 4,7 |
| Oberspreewald-Lausitz | 3,3 | 3,3 | 3,3 | 3,8 | 4,1 | 3,4 | 3,5 | 3,6 | 4,0 |
| Oder-Spree | 7,1 | 7,0 | 7,1 | 6,6 | 6,3 | 6,1 | 6,3 | 6,4 | 6,3 |
| Ostprignitz-Ruppin | 8,4 | 8,4 | 8,6 | 8,8 | 8,8 | 9,0 | 9,0 | 8,8 | 8,6 |
| Potsdam-Mittelmark | 9,3 | 9,9 | 10,2 | 10,1 | 9,9 | 9,9 | 10,4 | 10,8 | 11,0 |
| Prignitz | 6,3 | 6,2 | 6,4 | 6,3 | 6,1 | 6,1 | 6,4 | 6,5 | 6,4 |
| Spree-Neiße | 5,0 | 5,0 | 5,2 | 5,4 | 5,3 | 5,0 | 5,1 | 4,8 | 4,6 |
| Teltow-Fläming | 7,5 | 7,5 | 7,5 | 7,1 | 6,9 | 6,7 | 6,7 | 6,9 | 6,8 |
| Uckermark | 10,0 | 9,4 | 9,4 | 10,1 | 10,5 | 10,6 | 10,2 | 9,1 | 8,7 |
| Land Brandenburg | 100 | 100 | 100 | 100 | 100 | 100 | 100 | 100 | 100 |
| davon | | | | | | | | | |
| Kreisfreie Städte | 3,3 | 3,1 | 3,0 | 3,3 | 3,4 | 3,9 | 4,0 | 4,0 | 3,7 |
| Landkreise | 96,7 | 96,9 | 97,0 | 96,7 | 96,6 | 96,1 | 96,0 | 96,0 | 96,3 |
| Vollzeitäquivalente je 100 Arbeitnehmer | | | | | | | | | |
| Kreisfreie Städte | | | | | | | | | |
| Brandenburg an der Havel | 93,5 | 91,1 | 90,2 | 88,0 | 90,0 | 88,0 | 83,2 | 82,5 | 83,8 |
| Cottbus | 96,4 | 93,8 | 93,2 | 93,8 | 93,3 | 90,4 | 88,1 | 86,1 | 86,8 |
| Frankfurt (Oder) | 94,4 | 86,9 | 84,8 | 82,8 | 80,1 | 76,9 | 74,5 | 74,1 | 74,1 |
| Potsdam | 88,8 | 89,0 | 87,1 | 85,0 | 79,4 | 76,7 | 76,7 | 77,5 | 81,2 |
| Landkreise | | | | | | | | | |
| Barnim | 93,5 | 93,6 | 92,4 | 90,3 | 89,0 | 86,6 | 87,1 | 86,7 | 88,1 |
| Dahme-Spreewald | 86,4 | 86,6 | 87,1 | 86,3 | 83,7 | 80,5 | 80,7 | 81,6 | 82,0 |
| Elbe-Elster | 95,0 | 95,6 | 94,3 | 93,8 | 92,1 | 91,9 | 92,6 | 90,8 | 90,4 |
| Havelland | 93,6 | 91,7 | 90,4 | 88,8 | 87,5 | 86,5 | 85,4 | 84,8 | 86,1 |
| Märkisch-Oderland | 93,5 | 93,4 | 91,6 | 89,7 | 88,1 | 87,9 | 88,7 | 88,0 | 88,1 |
| Oberhavel | 93,3 | 93,1 | 92,3 | 90,3 | 87,5 | 83,6 | 84,7 | 84,8 | 85,2 |
| Oberspreewald-Lausitz | 89,2 | 89,7 | 88,1 | 88,3 | 85,9 | 82,5 | 82,8 | 82,6 | 85,6 |
| Oder-Spree | 95,4 | 95,6 | 94,2 | 93,3 | 91,2 | 89,1 | 89,3 | 89,0 | 88,3 |
| Ostprignitz-Ruppin | 96,2 | 95,7 | 94,4 | 93,9 | 92,6 | 90,5 | 90,1 | 89,5 | 88,7 |
| Potsdam-Mittelmark | 91,0 | 90,1 | 88,5 | 86,6 | 85,1 | 81,7 | 82,4 | 83,2 | 83,8 |
| Prignitz | 96,0 | 94,3 | 92,9 | 92,7 | 91,4 | 89,1 | 89,1 | 89,4 | 88,9 |
| Spree-Neiße | 92,1 | 92,5 | 91,7 | 91,3 | 89,8 | 87,5 | 86,6 | 85,4 | 85,4 |
| Teltow-Fläming | 95,8 | 94,9 | 94,9 | 94,4 | 93,1 | 91,4 | 91,5 | 91,5 | 90,9 |
| Uckermark | 95,3 | 94,7 | 93,4 | 92,8 | 88,8 | 86,0 | 88,7 | 85,8 | 86,6 |
| Land Brandenburg | 93,5 | 93,0 | 91,9 | 90,8 | 88,8 | 86,6 | 86,9 | 86,4 | 86,8 |
| davon | | | | | | | | | |
| Kreisfreie Städte | 93,5 | 90,4 | 89,0 | 88,1 | 86,1 | 83,4 | 81,3 | 80,9 | 82,3 |
| Landkreise | 93,5 | 93,1 | 92,0 | 90,9 | 88,9 | 86,7 | 87,2 | 86,7 | 86,9 |

**6 Arbeitnehmer in Vollzeitäquivalenten in den kreisfreien Städten und Landkreisen Brandenburgs
1999 bis 2007 nach Wirtschaftsbereichen**

| Kreisfreie Städte Landkreise | Arbeitnehmer in Vollzeitäquivalenten | | | | | | | | |
|--|--------------------------------------|--------------|--------------|--------------|--------------|--------------|--------------|--------------|--------------|
| | 1999 | 2000 | 2001 | 2002 | 2003 | 2004 | 2005 | 2006 | 2007 |
| Produzierendes Gewerbe | | | | | | | | | |
| 1 000 | | | | | | | | | |
| Kreisfreie Städte | | | | | | | | | |
| Brandenburg an der Havel | 8,6 | 8,2 | 7,9 | 7,5 | 7,3 | 6,9 | 6,6 | 6,7 | 7,1 |
| Cottbus | 10,5 | 9,7 | 8,6 | 7,5 | 6,7 | 7,4 | 6,5 | 5,9 | 6,0 |
| Frankfurt (Oder) | 5,9 | 5,7 | 5,3 | 4,6 | 4,1 | 3,6 | 3,1 | 3,0 | 3,5 |
| Potsdam | 10,2 | 9,3 | 7,8 | 6,6 | 6,4 | 6,5 | 6,2 | 5,7 | 5,6 |
| Landkreise | | | | | | | | | |
| Barnim | 13,9 | 12,9 | 11,8 | 10,7 | 9,9 | 9,6 | 9,0 | 9,1 | 9,6 |
| Dahme-Spreewald | 14,4 | 14,1 | 13,4 | 12,2 | 11,3 | 10,7 | 10,1 | 10,0 | 10,5 |
| Elbe-Elster | 14,3 | 13,3 | 11,8 | 10,8 | 10,5 | 10,2 | 9,6 | 9,2 | 9,7 |
| Havelland | 13,9 | 13,1 | 11,9 | 11,0 | 10,1 | 9,8 | 9,7 | 10,0 | 10,8 |
| Märkisch-Oderland | 16,7 | 15,6 | 13,8 | 12,2 | 11,2 | 10,4 | 9,7 | 9,7 | 10,1 |
| Oberhavel | 21,8 | 21,0 | 19,5 | 17,9 | 16,7 | 16,0 | 15,4 | 14,8 | 15,3 |
| Oberspreewald-Lausitz | 16,9 | 14,6 | 13,4 | 12,9 | 13,2 | 11,5 | 11,2 | 10,7 | 11,5 |
| Oder-Spree | 22,6 | 22,3 | 20,7 | 19,0 | 17,3 | 16,1 | 15,5 | 15,5 | 16,2 |
| Ostprignitz-Ruppin | 11,9 | 11,1 | 10,8 | 10,1 | 9,4 | 8,9 | 8,8 | 8,9 | 8,8 |
| Potsdam-Mittelmark | 20,1 | 18,9 | 16,9 | 15,5 | 13,9 | 12,5 | 11,6 | 11,8 | 12,5 |
| Prignitz | 8,9 | 8,6 | 7,9 | 7,4 | 7,2 | 7,0 | 6,7 | 6,8 | 7,0 |
| Spree-Neiße | 21,5 | 20,3 | 18,6 | 17,1 | 16,3 | 15,4 | 15,8 | 15,9 | 16,0 |
| Teltow-Fläming | 18,7 | 18,3 | 17,7 | 18,5 | 17,5 | 17,0 | 17,0 | 18,4 | 20,2 |
| Uckermark | 15,1 | 14,3 | 13,1 | 11,8 | 11,1 | 10,5 | 10,1 | 10,2 | 10,6 |
| Land Brandenburg | 265,9 | 251,3 | 231,0 | 213,5 | 199,9 | 190,0 | 182,5 | 182,2 | 191,0 |
| davon | | | | | | | | | |
| Kreisfreie Städte | 35,2 | 32,9 | 29,5 | 26,2 | 24,5 | 24,4 | 22,3 | 21,2 | 22,2 |
| Landkreise | 230,7 | 218,4 | 201,5 | 187,2 | 175,4 | 165,6 | 160,1 | 161,0 | 168,8 |
| Veränderung gegenüber dem Vorjahr in Prozent | | | | | | | | | |
| Kreisfreie Städte | | | | | | | | | |
| Brandenburg an der Havel | • | - 5,1 | - 4,1 | - 4,2 | - 3,6 | - 5,0 | - 4,5 | 1,1 | 6,2 |
| Cottbus | • | - 6,8 | - 11,7 | - 13,4 | - 9,6 | 10,2 | - 12,8 | - 8,9 | 1,3 |
| Frankfurt (Oder) | • | - 3,6 | - 7,5 | - 12,7 | - 11,3 | - 11,7 | - 13,9 | - 4,7 | 19,1 |
| Potsdam | • | - 9,3 | - 16,2 | - 14,4 | - 3,9 | 2,0 | - 5,0 | - 8,0 | - 0,9 |
| Landkreise | | | | | | | | | |
| Barnim | • | - 6,9 | - 8,7 | - 9,3 | - 7,9 | - 2,4 | - 6,2 | 0,6 | 5,8 |
| Dahme-Spreewald | • | - 2,6 | - 4,4 | - 9,3 | - 7,3 | - 5,4 | - 5,8 | - 1,1 | 5,9 |
| Elbe-Elster | • | - 6,8 | - 11,8 | - 8,2 | - 3,1 | - 2,3 | - 6,1 | - 3,8 | 5,0 |
| Havelland | • | - 6,0 | - 9,0 | - 7,5 | - 8,6 | - 3,0 | - 1,0 | 3,2 | 8,3 |
| Märkisch-Oderland | • | - 6,2 | - 11,8 | - 11,7 | - 8,2 | - 6,9 | - 7,1 | - 0,3 | 4,5 |
| Oberhavel | • | - 3,8 | - 6,8 | - 8,3 | - 6,6 | - 4,7 | - 3,4 | - 4,0 | 3,5 |
| Oberspreewald-Lausitz | • | - 13,8 | - 8,0 | - 3,4 | 1,7 | - 12,5 | - 2,9 | - 4,1 | 6,9 |
| Oder-Spree | • | - 1,3 | - 7,3 | - 8,0 | - 9,0 | - 7,1 | - 3,7 | 0,2 | 4,6 |
| Ostprignitz-Ruppin | • | - 6,8 | - 2,7 | - 6,4 | - 7,3 | - 5,0 | - 1,6 | 2,1 | - 2,0 |
| Potsdam-Mittelmark | • | - 6,2 | - 10,4 | - 8,3 | - 10,5 | - 10,0 | - 7,4 | 1,9 | 5,9 |
| Prignitz | • | - 3,7 | - 7,2 | - 7,0 | - 2,8 | - 3,1 | - 3,2 | 1,0 | 2,8 |
| Spree-Neiße | • | - 5,3 | - 8,4 | - 8,0 | - 5,1 | - 5,1 | 2,3 | 1,0 | 0,6 |
| Teltow-Fläming | • | - 1,9 | - 3,0 | 4,1 | - 5,1 | - 2,9 | 0,0 | 8,1 | 9,6 |
| Uckermark | • | - 5,1 | - 8,2 | - 10,2 | - 6,1 | - 5,5 | - 3,7 | 1,2 | 3,5 |
| Land Brandenburg | • | - 5,5 | - 8,1 | - 7,6 | - 6,4 | - 4,9 | - 4,0 | - 0,1 | 4,8 |
| davon | | | | | | | | | |
| Kreisfreie Städte | • | - 6,6 | - 10,3 | - 11,1 | - 6,8 | - 0,1 | - 8,5 | - 5,1 | 4,8 |
| Landkreise | • | - 5,3 | - 7,7 | - 7,1 | - 6,3 | - 5,6 | - 3,3 | 0,6 | 4,8 |

6 Arbeitnehmer in Vollzeitäquivalenten in den kreisfreien Städten und Landkreisen Brandenburgs 1999 bis 2007 nach Wirtschaftsbereichen

| Kreisfreie Städte Landkreise | Arbeitnehmer in Vollzeitäquivalenten | | | | | | | | |
|---|--------------------------------------|-------------|-------------|-------------|-------------|-------------|-------------|-------------|-------------|
| | 1999 | 2000 | 2001 | 2002 | 2003 | 2004 | 2005 | 2006 | 2007 |
| Anteil am Land Brandenburg in Prozent | | | | | | | | | |
| Kreisfreie Städte | | | | | | | | | |
| Brandenburg an der Havel | 3,3 | 3,3 | 3,4 | 3,5 | 3,6 | 3,6 | 3,6 | 3,6 | 3,7 |
| Cottbus | 3,9 | 3,9 | 3,7 | 3,5 | 3,4 | 3,9 | 3,6 | 3,2 | 3,1 |
| Frankfurt (Oder) | 2,2 | 2,3 | 2,3 | 2,2 | 2,0 | 1,9 | 1,7 | 1,6 | 1,8 |
| Potsdam | 3,8 | 3,7 | 3,4 | 3,1 | 3,2 | 3,4 | 3,4 | 3,1 | 3,0 |
| Landkreise | | | | | | | | | |
| Barnim | 5,2 | 5,1 | 5,1 | 5,0 | 4,9 | 5,1 | 5,0 | 5,0 | 5,0 |
| Dahme-Spreewald | 5,4 | 5,6 | 5,8 | 5,7 | 5,7 | 5,6 | 5,5 | 5,5 | 5,5 |
| Elbe-Elster | 5,4 | 5,3 | 5,1 | 5,1 | 5,2 | 5,4 | 5,3 | 5,1 | 5,1 |
| Havelland | 5,2 | 5,2 | 5,1 | 5,2 | 5,0 | 5,1 | 5,3 | 5,5 | 5,7 |
| Märkisch-Oderland | 6,3 | 6,2 | 6,0 | 5,7 | 5,6 | 5,5 | 5,3 | 5,3 | 5,3 |
| Oberhavel | 8,2 | 8,3 | 8,5 | 8,4 | 8,4 | 8,4 | 8,4 | 8,1 | 8,0 |
| Oberspreewald-Lausitz | 6,4 | 5,8 | 5,8 | 6,1 | 6,6 | 6,1 | 6,1 | 5,9 | 6,0 |
| Oder-Spree | 8,5 | 8,9 | 9,0 | 8,9 | 8,7 | 8,5 | 8,5 | 8,5 | 8,5 |
| Ostprignitz-Ruppin | 4,5 | 4,4 | 4,7 | 4,7 | 4,7 | 4,7 | 4,8 | 4,9 | 4,6 |
| Potsdam-Mittelmark | 7,6 | 7,5 | 7,3 | 7,3 | 6,9 | 6,6 | 6,3 | 6,5 | 6,5 |
| Prignitz | 3,3 | 3,4 | 3,4 | 3,5 | 3,6 | 3,7 | 3,7 | 3,7 | 3,7 |
| Spree-Neiße | 8,1 | 8,1 | 8,1 | 8,0 | 8,1 | 8,1 | 8,7 | 8,7 | 8,4 |
| Teltow-Fläming | 7,0 | 7,3 | 7,7 | 8,7 | 8,8 | 9,0 | 9,3 | 10,1 | 10,6 |
| Uckermark | 5,7 | 5,7 | 5,7 | 5,5 | 5,5 | 5,5 | 5,5 | 5,6 | 5,5 |
| Land Brandenburg | 100 | 100 | 100 | 100 | 100 | 100 | 100 | 100 | 100 |
| davon | | | | | | | | | |
| Kreisfreie Städte | 13,3 | 13,1 | 12,8 | 12,3 | 12,2 | 12,9 | 12,2 | 11,6 | 11,6 |
| Landkreise | 86,7 | 86,9 | 87,2 | 87,7 | 87,8 | 87,1 | 87,8 | 88,4 | 88,4 |
| Vollzeitäquivalente je 100 Arbeitnehmer | | | | | | | | | |
| Kreisfreie Städte | | | | | | | | | |
| Brandenburg an der Havel | 97,3 | 95,0 | 94,2 | 93,7 | 92,6 | 91,9 | 91,8 | 92,1 | 92,6 |
| Cottbus | 94,0 | 90,6 | 90,1 | 89,0 | 87,6 | 87,4 | 86,7 | 86,0 | 86,5 |
| Frankfurt (Oder) | 94,9 | 93,9 | 92,9 | 91,0 | 90,7 | 89,7 | 89,1 | 88,1 | 90,3 |
| Potsdam | 87,6 | 93,4 | 92,7 | 91,6 | 90,7 | 90,1 | 90,5 | 90,1 | 89,6 |
| Landkreise | | | | | | | | | |
| Barnim | 96,1 | 93,1 | 92,3 | 90,9 | 89,3 | 88,0 | 87,9 | 88,2 | 89,1 |
| Dahme-Spreewald | 96,5 | 95,4 | 95,0 | 94,4 | 93,6 | 92,3 | 92,2 | 92,1 | 92,6 |
| Elbe-Elster | 95,8 | 95,3 | 94,4 | 93,4 | 92,8 | 92,0 | 92,5 | 92,5 | 92,8 |
| Havelland | 96,1 | 95,7 | 95,1 | 94,2 | 92,7 | 91,7 | 92,4 | 92,5 | 93,0 |
| Märkisch-Oderland | 96,8 | 95,9 | 94,6 | 93,6 | 92,2 | 90,6 | 90,7 | 90,7 | 91,3 |
| Oberhavel | 96,7 | 96,4 | 95,9 | 95,2 | 94,3 | 93,3 | 93,6 | 93,4 | 93,5 |
| Oberspreewald-Lausitz | 96,9 | 96,7 | 96,3 | 96,0 | 94,6 | 93,4 | 94,4 | 93,9 | 94,6 |
| Oder-Spree | 96,6 | 96,8 | 96,5 | 96,0 | 95,1 | 94,4 | 94,5 | 94,8 | 95,3 |
| Ostprignitz-Ruppin | 97,3 | 97,1 | 96,6 | 95,8 | 95,0 | 93,8 | 94,1 | 94,3 | 94,4 |
| Potsdam-Mittelmark | 95,9 | 94,9 | 94,3 | 93,4 | 92,4 | 91,3 | 91,3 | 91,6 | 92,5 |
| Prignitz | 96,7 | 96,5 | 95,9 | 95,5 | 94,8 | 93,9 | 93,7 | 94,0 | 94,3 |
| Spree-Neiße | 96,7 | 95,5 | 94,8 | 94,1 | 93,3 | 93,3 | 94,2 | 94,3 | 94,6 |
| Teltow-Fläming | 97,2 | 96,2 | 95,5 | 95,5 | 95,1 | 94,5 | 94,7 | 94,8 | 95,3 |
| Uckermark | 96,7 | 96,3 | 95,8 | 95,4 | 95,0 | 93,8 | 93,9 | 93,9 | 94,0 |
| Land Brandenburg | 96,1 | 95,5 | 94,9 | 94,2 | 93,3 | 92,3 | 92,6 | 92,7 | 93,1 |
| davon | | | | | | | | | |
| Kreisfreie Städte | 93,0 | 93,0 | 92,4 | 91,3 | 90,4 | 89,7 | 89,5 | 89,2 | 89,8 |
| Landkreise | 96,6 | 95,8 | 95,2 | 94,6 | 93,7 | 92,7 | 93,0 | 93,1 | 93,6 |

**6 Arbeitnehmer in Vollzeitäquivalenten in den kreisfreien Städten und Landkreisen Brandenburgs
1999 bis 2007 nach Wirtschaftsbereichen**

| Kreisfreie Städte Landkreise | Arbeitnehmer in Vollzeitäquivalenten | | | | | | | | |
|---|--------------------------------------|--------------|--------------|--------------|--------------|--------------|--------------|--------------|--------------|
| | 1999 | 2000 | 2001 | 2002 | 2003 | 2004 | 2005 | 2006 | 2007 |
| Produzierendes Gewerbe ohne Baugewerbe | | | | | | | | | |
| 1 000 | | | | | | | | | |
| Kreisfreie Städte | | | | | | | | | |
| Brandenburg an der Havel | 4,7 | 5,0 | 5,1 | 5,2 | 5,1 | 5,0 | 4,9 | 5,0 | 5,3 |
| Cottbus | 5,1 | 5,2 | 4,9 | 4,6 | 4,3 | 5,1 | 4,4 | 3,9 | 4,0 |
| Frankfurt (Oder) | 2,4 | 2,2 | 2,2 | 2,0 | 2,0 | 1,8 | 1,7 | 1,6 | 2,1 |
| Potsdam | 4,2 | 3,9 | 3,4 | 3,2 | 3,2 | 3,3 | 3,2 | 3,0 | 3,1 |
| Landkreise | | | | | | | | | |
| Barnim | 6,3 | 6,2 | 5,7 | 5,5 | 5,2 | 5,3 | 5,2 | 5,4 | 5,8 |
| Dahme-Spreewald | 7,0 | 7,2 | 7,4 | 6,9 | 6,7 | 6,4 | 6,1 | 6,0 | 6,5 |
| Elbe-Elster | 6,6 | 6,6 | 6,6 | 6,4 | 6,4 | 6,5 | 6,4 | 6,2 | 6,6 |
| Havelland | 7,4 | 7,3 | 7,3 | 7,0 | 6,6 | 6,4 | 6,7 | 6,9 | 7,7 |
| Märkisch-Oderland | 5,9 | 6,1 | 5,9 | 5,6 | 5,3 | 5,0 | 4,9 | 4,9 | 5,3 |
| Oberhavel | 13,7 | 13,5 | 12,9 | 12,2 | 11,8 | 11,4 | 11,1 | 10,6 | 10,7 |
| Oberspreewald-Lausitz | 10,2 | 8,9 | 8,7 | 8,7 | 9,0 | 7,4 | 7,5 | 7,5 | 8,0 |
| Oder-Spree | 11,8 | 12,4 | 12,3 | 12,0 | 11,3 | 10,7 | 10,4 | 10,5 | 10,7 |
| Ostprignitz-Ruppin | 5,6 | 5,4 | 5,7 | 5,6 | 5,5 | 5,5 | 5,4 | 5,6 | 5,5 |
| Potsdam-Mittelmark | 7,9 | 8,0 | 7,7 | 7,2 | 6,8 | 6,3 | 5,8 | 5,7 | 6,0 |
| Prignitz | 4,4 | 4,4 | 4,4 | 4,3 | 4,5 | 4,6 | 4,5 | 4,6 | 4,7 |
| Spree-Neiße | 12,6 | 12,4 | 11,7 | 11,0 | 10,6 | 10,4 | 11,0 | 11,6 | 12,1 |
| Teltow-Fläming | 11,6 | 12,1 | 12,4 | 13,7 | 13,3 | 13,2 | 13,4 | 14,7 | 16,3 |
| Uckermark | 7,8 | 7,6 | 7,4 | 7,0 | 6,7 | 6,8 | 6,8 | 7,0 | 7,4 |
| Land Brandenburg | 135,3 | 134,3 | 131,6 | 128,3 | 124,4 | 120,8 | 119,4 | 120,7 | 127,7 |
| davon | | | | | | | | | |
| Kreisfreie Städte | 16,4 | 16,3 | 15,6 | 15,0 | 14,6 | 15,1 | 14,1 | 13,5 | 14,5 |
| Landkreise | 118,9 | 118,0 | 116,1 | 113,4 | 109,8 | 105,7 | 105,3 | 107,2 | 113,2 |
| Veränderung gegenüber dem Vorjahr in Prozent | | | | | | | | | |
| Kreisfreie Städte | | | | | | | | | |
| Brandenburg an der Havel | • | 4,7 | 3,3 | 0,9 | -1,0 | -2,9 | -2,4 | 2,5 | 6,3 |
| Cottbus | • | 1,9 | -6,0 | -5,9 | -6,5 | 18,5 | -12,9 | -11,5 | 3,3 |
| Frankfurt (Oder) | • | -7,0 | -1,8 | -7,9 | -0,7 | -12,3 | -5,4 | -2,2 | 27,5 |
| Potsdam | • | -7,7 | -13,2 | -5,3 | 0,4 | 1,3 | -3,0 | -5,2 | 3,2 |
| Landkreise | | | | | | | | | |
| Barnim | • | -1,9 | -8,1 | -3,8 | -5,6 | 1,8 | -2,0 | 4,5 | 7,2 |
| Dahme-Spreewald | • | 2,2 | 2,4 | -5,8 | -3,6 | -4,0 | -4,9 | -1,4 | 7,7 |
| Elbe-Elster | • | 0,0 | 0,9 | -3,4 | -0,3 | 1,0 | -1,5 | -2,6 | 5,8 |
| Havelland | • | -2,0 | -0,1 | -3,4 | -6,2 | -3,1 | 5,0 | 3,5 | 10,3 |
| Märkisch-Oderland | • | 2,1 | -2,5 | -4,5 | -5,7 | -5,3 | -2,4 | -0,0 | 8,5 |
| Oberhavel | • | -1,0 | -4,7 | -5,1 | -3,2 | -4,0 | -2,4 | -4,9 | 1,1 |
| Oberspreewald-Lausitz | • | -13,5 | -1,7 | -0,5 | 3,9 | -18,0 | 1,5 | -0,0 | 6,9 |
| Oder-Spree | • | 5,5 | -1,1 | -2,1 | -6,0 | -5,6 | -2,7 | 0,5 | 2,2 |
| Ostprignitz-Ruppin | • | -2,8 | 4,4 | -1,4 | -1,0 | -1,4 | -0,7 | 2,5 | -0,7 |
| Potsdam-Mittelmark | • | 1,3 | -3,5 | -6,2 | -6,6 | -7,1 | -7,0 | -2,0 | 5,6 |
| Prignitz | • | 0,4 | 1,2 | -1,7 | 3,0 | 1,6 | -0,2 | 0,9 | 3,1 |
| Spree-Neiße | • | -2,1 | -5,4 | -5,9 | -3,5 | -2,3 | 5,7 | 5,9 | 3,9 |
| Teltow-Fläming | • | 3,6 | 2,6 | 11,0 | -3,0 | -0,9 | 1,8 | 9,7 | 10,5 |
| Uckermark | • | -2,0 | -3,3 | -5,5 | -3,4 | 0,9 | 0,9 | 2,5 | 5,3 |
| Land Brandenburg | • | -0,8 | -2,0 | -2,5 | -3,0 | -3,0 | -1,1 | 1,1 | 5,8 |
| davon | | | | | | | | | |
| Kreisfreie Städte | • | -1,0 | -4,3 | -3,8 | -2,4 | 3,0 | -6,4 | -4,2 | 7,3 |
| Landkreise | • | -0,7 | -1,7 | -2,3 | -3,1 | -3,7 | -0,4 | 1,8 | 5,6 |

6 Arbeitnehmer in Vollzeitäquivalenten in den kreisfreien Städten und Landkreisen Brandenburgs 1999 bis 2007 nach Wirtschaftsbereichen

| Kreisfreie Städte Landkreise | Arbeitnehmer in Vollzeitäquivalenten | | | | | | | | |
|---|--------------------------------------|-------------|-------------|-------------|-------------|-------------|-------------|-------------|-------------|
| | 1999 | 2000 | 2001 | 2002 | 2003 | 2004 | 2005 | 2006 | 2007 |
| Anteil am Land Brandenburg in Prozent | | | | | | | | | |
| Kreisfreie Städte | | | | | | | | | |
| Brandenburg an der Havel | 3,5 | 3,7 | 3,9 | 4,0 | 4,1 | 4,1 | 4,1 | 4,1 | 4,1 |
| Cottbus | 3,7 | 3,9 | 3,7 | 3,6 | 3,4 | 4,2 | 3,7 | 3,2 | 3,2 |
| Frankfurt (Oder) | 1,8 | 1,7 | 1,7 | 1,6 | 1,6 | 1,4 | 1,4 | 1,3 | 1,6 |
| Potsdam | 3,1 | 2,9 | 2,6 | 2,5 | 2,6 | 2,7 | 2,6 | 2,5 | 2,4 |
| Landkreise | | | | | | | | | |
| Barnim | 4,7 | 4,6 | 4,3 | 4,3 | 4,2 | 4,4 | 4,3 | 4,5 | 4,5 |
| Dahme-Spreewald | 5,2 | 5,4 | 5,6 | 5,4 | 5,4 | 5,3 | 5,1 | 5,0 | 5,1 |
| Elbe-Elster | 4,9 | 4,9 | 5,1 | 5,0 | 5,1 | 5,4 | 5,3 | 5,1 | 5,1 |
| Havelland | 5,5 | 5,4 | 5,5 | 5,5 | 5,3 | 5,3 | 5,6 | 5,7 | 6,0 |
| Märkisch-Oderland | 4,4 | 4,5 | 4,5 | 4,4 | 4,3 | 4,2 | 4,1 | 4,1 | 4,2 |
| Oberhavel | 10,1 | 10,1 | 9,8 | 9,5 | 9,5 | 9,4 | 9,3 | 8,7 | 8,4 |
| Oberspreewald-Lausitz | 7,6 | 6,6 | 6,6 | 6,7 | 7,2 | 6,1 | 6,3 | 6,2 | 6,3 |
| Oder-Spree | 8,7 | 9,3 | 9,3 | 9,4 | 9,1 | 8,9 | 8,7 | 8,7 | 8,4 |
| Ostprignitz-Ruppin | 4,1 | 4,1 | 4,3 | 4,4 | 4,5 | 4,5 | 4,5 | 4,6 | 4,3 |
| Potsdam-Mittelmark | 5,8 | 5,9 | 5,9 | 5,6 | 5,4 | 5,2 | 4,9 | 4,7 | 4,7 |
| Prignitz | 3,2 | 3,3 | 3,4 | 3,4 | 3,6 | 3,8 | 3,8 | 3,8 | 3,7 |
| Spree-Neiße | 9,3 | 9,2 | 8,9 | 8,6 | 8,5 | 8,6 | 9,2 | 9,6 | 9,5 |
| Teltow-Fläming | 8,6 | 9,0 | 9,4 | 10,7 | 10,7 | 10,9 | 11,3 | 12,2 | 12,8 |
| Uckermark | 5,7 | 5,7 | 5,6 | 5,4 | 5,4 | 5,6 | 5,7 | 5,8 | 5,8 |
| Land Brandenburg | 100 | 100 | 100 | 100 | 100 | 100 | 100 | 100 | 100 |
| davon | | | | | | | | | |
| Kreisfreie Städte | 12,1 | 12,1 | 11,8 | 11,7 | 11,7 | 12,5 | 11,8 | 11,2 | 11,3 |
| Landkreise | 87,9 | 87,9 | 88,2 | 88,3 | 88,3 | 87,5 | 88,2 | 88,8 | 88,7 |
| Vollzeitäquivalente je 100 Arbeitnehmer | | | | | | | | | |
| Kreisfreie Städte | | | | | | | | | |
| Brandenburg an der Havel | 97,6 | 94,4 | 93,8 | 93,7 | 92,9 | 92,6 | 92,3 | 92,5 | 93,1 |
| Cottbus | 91,9 | 87,3 | 87,3 | 86,3 | 85,1 | 86,0 | 84,9 | 84,0 | 84,7 |
| Frankfurt (Oder) | 91,0 | 89,3 | 88,9 | 87,5 | 89,0 | 89,0 | 88,7 | 87,1 | 90,3 |
| Potsdam | 76,6 | 88,5 | 88,4 | 87,9 | 87,0 | 86,7 | 87,8 | 87,7 | 87,1 |
| Landkreise | | | | | | | | | |
| Barnim | 95,8 | 91,1 | 90,1 | 88,9 | 87,4 | 87,1 | 87,5 | 88,1 | 89,2 |
| Dahme-Spreewald | 96,5 | 94,9 | 94,6 | 94,1 | 93,6 | 92,8 | 92,8 | 92,8 | 93,4 |
| Elbe-Elster | 95,4 | 94,8 | 94,4 | 93,5 | 93,2 | 93,2 | 93,6 | 93,3 | 93,5 |
| Havelland | 96,1 | 95,9 | 95,7 | 95,4 | 94,2 | 93,5 | 94,2 | 94,0 | 94,3 |
| Märkisch-Oderland | 96,0 | 94,7 | 93,6 | 93,2 | 92,1 | 91,3 | 92,1 | 92,0 | 92,7 |
| Oberhavel | 96,8 | 97,1 | 96,9 | 96,5 | 96,1 | 95,8 | 95,9 | 95,5 | 95,5 |
| Oberspreewald-Lausitz | 97,5 | 97,3 | 97,0 | 96,7 | 96,3 | 95,4 | 95,5 | 95,5 | 95,4 |
| Oder-Spree | 96,6 | 97,5 | 97,5 | 97,1 | 96,6 | 96,3 | 96,3 | 96,6 | 96,7 |
| Ostprignitz-Ruppin | 97,0 | 96,8 | 96,7 | 96,1 | 95,7 | 95,1 | 95,2 | 95,3 | 95,1 |
| Potsdam-Mittelmark | 94,8 | 93,4 | 93,2 | 92,8 | 92,0 | 91,6 | 91,5 | 91,7 | 92,5 |
| Prignitz | 96,1 | 96,2 | 95,9 | 95,8 | 95,3 | 95,0 | 94,9 | 94,9 | 95,2 |
| Spree-Neiße | 96,7 | 95,1 | 94,8 | 94,6 | 94,0 | 94,4 | 94,9 | 95,1 | 95,4 |
| Teltow-Fläming | 97,3 | 96,1 | 95,7 | 96,0 | 95,8 | 95,5 | 95,6 | 95,7 | 96,1 |
| Uckermark | 96,7 | 96,2 | 96,1 | 95,8 | 95,5 | 94,8 | 94,7 | 94,6 | 94,8 |
| Land Brandenburg | 95,5 | 95,0 | 94,7 | 94,3 | 93,8 | 93,4 | 93,6 | 93,6 | 94,0 |
| davon | | | | | | | | | |
| Kreisfreie Städte | 88,7 | 89,9 | 89,8 | 89,2 | 88,7 | 88,6 | 88,5 | 88,2 | 88,9 |
| Landkreise | 96,5 | 95,7 | 95,4 | 95,0 | 94,5 | 94,1 | 94,3 | 94,4 | 94,6 |

**6 Arbeitnehmer in Vollzeitäquivalenten in den kreisfreien Städten und Landkreisen Brandenburgs
1999 bis 2007 nach Wirtschaftsbereichen**

| Kreisfreie Städte Landkreise | Arbeitnehmer in Vollzeitäquivalenten | | | | | | | | |
|--|--------------------------------------|--------------|--------------|--------------|--------------|-------------|-------------|-------------|-------------|
| | 1999 | 2000 | 2001 | 2002 | 2003 | 2004 | 2005 | 2006 | 2007 |
| Baugewerbe | | | | | | | | | |
| 1 000 | | | | | | | | | |
| Kreisfreie Städte | | | | | | | | | |
| Brandenburg an der Havel | 3,9 | 3,2 | 2,7 | 2,4 | 2,1 | 1,9 | 1,7 | 1,7 | 1,8 |
| Cottbus | 5,4 | 4,6 | 3,7 | 2,9 | 2,5 | 2,4 | 2,1 | 2,0 | 1,9 |
| Frankfurt (Oder) | 3,5 | 3,5 | 3,1 | 2,6 | 2,1 | 1,9 | 1,4 | 1,3 | 1,5 |
| Potsdam | 6,0 | 5,4 | 4,4 | 3,4 | 3,2 | 3,2 | 3,0 | 2,7 | 2,5 |
| Landkreise | | | | | | | | | |
| Barnim | 7,5 | 6,7 | 6,1 | 5,2 | 4,7 | 4,3 | 3,9 | 3,7 | 3,8 |
| Dahme-Spreewald | 7,4 | 6,9 | 6,1 | 5,3 | 4,6 | 4,3 | 4,0 | 3,9 | 4,1 |
| Elbe-Elster | 7,7 | 6,8 | 5,1 | 4,4 | 4,1 | 3,8 | 3,2 | 3,0 | 3,1 |
| Havelland | 6,5 | 5,8 | 4,6 | 4,0 | 3,5 | 3,4 | 3,0 | 3,0 | 3,1 |
| Märkisch-Oderland | 10,8 | 9,6 | 7,9 | 6,5 | 5,9 | 5,4 | 4,8 | 4,7 | 4,8 |
| Oberhavel | 8,1 | 7,4 | 6,7 | 5,7 | 4,9 | 4,6 | 4,3 | 4,2 | 4,6 |
| Oberspreewald-Lausitz | 6,7 | 5,7 | 4,7 | 4,3 | 4,2 | 4,1 | 3,7 | 3,2 | 3,5 |
| Oder-Spree | 10,8 | 9,9 | 8,4 | 7,0 | 6,0 | 5,4 | 5,1 | 5,1 | 5,6 |
| Ostprignitz-Ruppin | 6,3 | 5,7 | 5,1 | 4,5 | 3,8 | 3,4 | 3,3 | 3,4 | 3,2 |
| Potsdam-Mittelmark | 12,3 | 10,9 | 9,2 | 8,3 | 7,1 | 6,2 | 5,7 | 6,1 | 6,4 |
| Prignitz | 4,5 | 4,2 | 3,5 | 3,0 | 2,7 | 2,4 | 2,2 | 2,2 | 2,3 |
| Spree-Neiße | 8,8 | 7,9 | 6,9 | 6,1 | 5,6 | 5,0 | 4,8 | 4,3 | 3,9 |
| Teltow-Fläming | 7,0 | 6,2 | 5,4 | 4,7 | 4,2 | 3,8 | 3,6 | 3,6 | 3,9 |
| Uckermark | 7,3 | 6,7 | 5,8 | 4,8 | 4,4 | 3,7 | 3,3 | 3,2 | 3,2 |
| Land Brandenburg | 130,6 | 117,0 | 99,4 | 85,1 | 75,5 | 69,3 | 63,0 | 61,5 | 63,3 |
| davon | | | | | | | | | |
| Kreisfreie Städte | 18,8 | 16,7 | 14,0 | 11,3 | 9,9 | 9,4 | 8,3 | 7,7 | 7,7 |
| Landkreise | 111,8 | 100,4 | 85,5 | 73,9 | 65,6 | 59,9 | 54,8 | 53,8 | 55,6 |
| Veränderung gegenüber dem Vorjahr in Prozent | | | | | | | | | |
| Kreisfreie Städte | | | | | | | | | |
| Brandenburg an der Havel | • | -17,1 | -15,5 | -13,9 | -9,3 | -10,0 | -10,1 | -2,8 | 6,1 |
| Cottbus | • | -15,0 | -18,1 | -23,1 | -14,7 | -4,3 | -12,5 | -3,4 | -2,5 |
| Frankfurt (Oder) | • | -1,4 | -11,1 | -16,1 | -19,5 | -11,0 | -22,0 | -7,6 | 9,0 |
| Potsdam | • | -10,5 | -18,4 | -21,4 | -7,9 | 2,6 | -7,0 | -10,8 | -5,5 |
| Landkreise | | | | | | | | | |
| Barnim | • | -11,2 | -9,2 | -14,4 | -10,3 | -7,0 | -11,2 | -4,7 | 3,7 |
| Dahme-Spreewald | • | -7,2 | -11,4 | -13,4 | -12,2 | -7,5 | -7,0 | -0,7 | 3,1 |
| Elbe-Elster | • | -12,5 | -24,2 | -14,4 | -7,3 | -7,5 | -14,1 | -6,1 | 3,4 |
| Havelland | • | -10,5 | -20,2 | -13,9 | -12,7 | -2,6 | -12,5 | 2,5 | 3,7 |
| Märkisch-Oderland | • | -10,9 | -17,7 | -17,1 | -10,3 | -8,3 | -11,4 | -0,6 | 0,4 |
| Oberhavel | • | -8,4 | -10,6 | -14,6 | -13,8 | -6,3 | -6,0 | -1,7 | 9,3 |
| Oberspreewald-Lausitz | • | -14,3 | -17,7 | -8,8 | -2,7 | -0,6 | -10,6 | -12,5 | 7,1 |
| Oder-Spree | • | -8,7 | -15,0 | -16,7 | -14,3 | -10,1 | -5,6 | -0,4 | 9,7 |
| Ostprignitz-Ruppin | • | -10,4 | -9,6 | -12,0 | -15,2 | -10,3 | -2,9 | 1,3 | -4,1 |
| Potsdam-Mittelmark | • | -11,0 | -15,5 | -10,2 | -13,9 | -12,7 | -7,8 | 5,9 | 6,2 |
| Prignitz | • | -7,6 | -15,9 | -13,7 | -11,0 | -10,9 | -8,9 | 1,1 | 2,2 |
| Spree-Neiße | • | -10,0 | -13,1 | -11,6 | -7,9 | -10,3 | -4,6 | -10,4 | -8,4 |
| Teltow-Fläming | • | -11,0 | -13,7 | -11,7 | -11,5 | -9,4 | -6,0 | 2,0 | 6,1 |
| Uckermark | • | -8,3 | -13,9 | -16,2 | -9,9 | -15,3 | -12,1 | -1,5 | -0,2 |
| Land Brandenburg | • | -10,4 | -15,0 | -14,4 | -11,4 | -8,2 | -9,0 | -2,4 | 2,9 |
| davon | | | | | | | | | |
| Kreisfreie Städte | • | -11,5 | -16,2 | -19,2 | -12,6 | -4,8 | -12,0 | -6,7 | 0,3 |
| Landkreise | • | -10,2 | -14,9 | -13,6 | -11,2 | -8,7 | -8,5 | -1,8 | 3,2 |

6 Arbeitnehmer in Vollzeitäquivalenten in den kreisfreien Städten und Landkreisen Brandenburgs 1999 bis 2007 nach Wirtschaftsbereichen

| Kreisfreie Städte Landkreise | Arbeitnehmer in Vollzeitäquivalenten | | | | | | | | |
|---|--------------------------------------|-------------|-------------|-------------|-------------|-------------|-------------|-------------|-------------|
| | 1999 | 2000 | 2001 | 2002 | 2003 | 2004 | 2005 | 2006 | 2007 |
| Anteil am Land Brandenburg in Prozent | | | | | | | | | |
| Kreisfreie Städte | | | | | | | | | |
| Brandenburg an der Havel | 3,0 | 2,8 | 2,8 | 2,8 | 2,8 | 2,8 | 2,7 | 2,7 | 2,8 |
| Cottbus | 4,1 | 3,9 | 3,8 | 3,4 | 3,3 | 3,4 | 3,3 | 3,2 | 3,1 |
| Frankfurt (Oder) | 2,7 | 3,0 | 3,1 | 3,0 | 2,8 | 2,7 | 2,3 | 2,2 | 2,3 |
| Potsdam | 4,6 | 4,6 | 4,4 | 4,0 | 4,2 | 4,7 | 4,8 | 4,4 | 4,0 |
| Landkreise | | | | | | | | | |
| Barnim | 5,8 | 5,7 | 6,1 | 6,1 | 6,2 | 6,3 | 6,1 | 6,0 | 6,0 |
| Dahme-Spreewald | 5,7 | 5,9 | 6,1 | 6,2 | 6,1 | 6,2 | 6,3 | 6,4 | 6,4 |
| Elbe-Elster | 5,9 | 5,8 | 5,1 | 5,1 | 5,4 | 5,4 | 5,1 | 4,9 | 5,0 |
| Havelland | 5,0 | 4,9 | 4,6 | 4,7 | 4,6 | 4,9 | 4,7 | 4,9 | 5,0 |
| Märkisch-Oderland | 8,2 | 8,2 | 7,9 | 7,7 | 7,8 | 7,8 | 7,6 | 7,7 | 7,5 |
| Oberhavel | 6,2 | 6,4 | 6,7 | 6,7 | 6,5 | 6,6 | 6,8 | 6,9 | 7,3 |
| Oberspreewald-Lausitz | 5,1 | 4,9 | 4,7 | 5,0 | 5,5 | 6,0 | 5,9 | 5,3 | 5,5 |
| Oder-Spree | 8,3 | 8,4 | 8,4 | 8,2 | 7,9 | 7,8 | 8,1 | 8,2 | 8,8 |
| Ostprignitz-Ruppin | 4,9 | 4,9 | 5,2 | 5,3 | 5,1 | 5,0 | 5,3 | 5,5 | 5,1 |
| Potsdam-Mittelmark | 9,4 | 9,3 | 9,3 | 9,7 | 9,4 | 9,0 | 9,1 | 9,9 | 10,2 |
| Prignitz | 3,5 | 3,6 | 3,5 | 3,6 | 3,6 | 3,5 | 3,5 | 3,6 | 3,6 |
| Spree-Neiße | 6,8 | 6,8 | 6,9 | 7,2 | 7,4 | 7,3 | 7,6 | 7,0 | 6,2 |
| Teltow-Fläming | 5,4 | 5,3 | 5,4 | 5,6 | 5,6 | 5,5 | 5,7 | 5,9 | 6,1 |
| Uckermark | 5,6 | 5,7 | 5,8 | 5,7 | 5,8 | 5,3 | 5,2 | 5,2 | 5,1 |
| Land Brandenburg | 100 | 100 | 100 | 100 | 100 | 100 | 100 | 100 | 100 |
| davon | | | | | | | | | |
| Kreisfreie Städte | 14,4 | 14,2 | 14,0 | 13,2 | 13,1 | 13,5 | 13,1 | 12,5 | 12,2 |
| Landkreise | 85,6 | 85,8 | 86,0 | 86,8 | 86,9 | 86,5 | 86,9 | 87,5 | 87,8 |
| Vollzeitäquivalente je 100 Arbeitnehmer | | | | | | | | | |
| Kreisfreie Städte | | | | | | | | | |
| Brandenburg an der Havel | 96,9 | 95,9 | 95,1 | 93,5 | 92,1 | 90,1 | 90,4 | 90,8 | 91,3 |
| Cottbus | 96,1 | 94,6 | 94,0 | 93,7 | 92,4 | 90,5 | 90,7 | 90,1 | 90,4 |
| Frankfurt (Oder) | 97,8 | 97,0 | 95,9 | 93,8 | 92,3 | 90,5 | 89,6 | 89,4 | 90,3 |
| Potsdam | 97,5 | 97,3 | 96,4 | 95,4 | 94,8 | 93,8 | 93,4 | 92,9 | 92,9 |
| Landkreise | | | | | | | | | |
| Barnim | 96,4 | 95,1 | 94,5 | 93,2 | 91,6 | 89,2 | 88,5 | 88,4 | 89,0 |
| Dahme-Spreewald | 96,4 | 96,1 | 95,5 | 94,7 | 93,7 | 91,6 | 91,2 | 91,1 | 91,4 |
| Elbe-Elster | 96,2 | 95,8 | 94,4 | 93,2 | 92,3 | 90,1 | 90,2 | 90,9 | 91,5 |
| Havelland | 96,0 | 95,5 | 94,1 | 92,3 | 90,0 | 88,3 | 88,4 | 89,1 | 90,1 |
| Märkisch-Oderland | 97,3 | 96,6 | 95,3 | 94,0 | 92,2 | 90,0 | 89,4 | 89,3 | 89,8 |
| Oberhavel | 96,6 | 95,2 | 93,9 | 92,4 | 90,1 | 87,6 | 88,3 | 88,5 | 89,2 |
| Oberspreewald-Lausitz | 96,0 | 95,6 | 95,1 | 94,5 | 91,2 | 90,0 | 92,3 | 90,4 | 92,7 |
| Oder-Spree | 96,6 | 95,9 | 95,0 | 94,3 | 92,5 | 90,9 | 91,0 | 91,4 | 92,5 |
| Ostprignitz-Ruppin | 97,7 | 97,4 | 96,6 | 95,4 | 93,9 | 91,9 | 92,4 | 92,6 | 93,2 |
| Potsdam-Mittelmark | 96,6 | 96,0 | 95,2 | 94,0 | 92,7 | 91,1 | 91,0 | 91,6 | 92,6 |
| Prignitz | 97,2 | 96,9 | 95,8 | 95,0 | 93,9 | 92,0 | 91,3 | 92,2 | 92,5 |
| Spree-Neiße | 96,8 | 96,0 | 94,8 | 93,3 | 92,1 | 91,0 | 92,5 | 92,2 | 92,2 |
| Teltow-Fläming | 96,8 | 96,3 | 95,1 | 94,0 | 92,7 | 91,0 | 91,2 | 91,4 | 92,2 |
| Uckermark | 96,6 | 96,3 | 95,5 | 94,9 | 94,2 | 92,1 | 92,1 | 92,3 | 92,1 |
| Land Brandenburg | 96,7 | 96,1 | 95,1 | 93,9 | 92,4 | 90,6 | 90,8 | 90,8 | 91,4 |
| davon | | | | | | | | | |
| Kreisfreie Städte | 97,1 | 96,2 | 95,4 | 94,2 | 93,1 | 91,5 | 91,4 | 91,1 | 91,4 |
| Landkreise | 96,6 | 96,0 | 95,0 | 93,9 | 92,3 | 90,4 | 90,7 | 90,8 | 91,5 |

**6 Arbeitnehmer in Vollzeitäquivalenten in den kreisfreien Städten und Landkreisen Brandenburgs
1999 bis 2007 nach Wirtschaftsbereichen**

| Kreisfreie Städte Landkreise | Arbeitnehmer in Vollzeitäquivalenten | | | | | | | | |
|--|--------------------------------------|--------------|--------------|--------------|--------------|--------------|--------------|--------------|--------------|
| | 1999 | 2000 | 2001 | 2002 | 2003 | 2004 | 2005 | 2006 | 2007 |
| Dienstleistungsbereiche | | | | | | | | | |
| 1 000 | | | | | | | | | |
| Kreisfreie Städte | | | | | | | | | |
| Brandenburg an der Havel | 20,8 | 20,2 | 20,2 | 20,1 | 20,8 | 21,0 | 20,0 | 20,1 | 20,4 |
| Cottbus | 47,8 | 46,9 | 46,6 | 45,3 | 45,2 | 47,4 | 45,7 | 45,2 | 44,2 |
| Frankfurt (Oder) | 31,7 | 31,5 | 31,1 | 30,4 | 29,5 | 29,3 | 28,3 | 27,9 | 27,8 |
| Potsdam | 65,8 | 67,2 | 68,1 | 66,9 | 66,8 | 70,6 | 70,9 | 71,8 | 74,4 |
| Landkreise | | | | | | | | | |
| Barnim | 35,5 | 35,1 | 35,1 | 34,3 | 33,8 | 34,1 | 33,5 | 33,5 | 33,6 |
| Dahme-Spreewald | 34,6 | 34,8 | 34,1 | 33,6 | 33,2 | 33,3 | 34,9 | 36,1 | 37,0 |
| Elbe-Elster | 23,6 | 23,1 | 21,3 | 21,1 | 21,2 | 20,2 | 20,6 | 19,8 | 19,1 |
| Havelland | 23,5 | 23,7 | 23,6 | 23,6 | 22,9 | 22,6 | 21,8 | 21,8 | 22,0 |
| Märkisch-Oderland | 36,5 | 35,8 | 34,8 | 34,9 | 34,1 | 34,0 | 32,9 | 32,2 | 32,5 |
| Oberhavel | 30,1 | 30,9 | 30,6 | 30,9 | 30,8 | 31,2 | 30,4 | 31,1 | 32,4 |
| Oberspreewald-Lausitz | 25,0 | 24,3 | 24,4 | 23,7 | 22,7 | 23,1 | 22,3 | 22,6 | 22,4 |
| Oder-Spree | 33,7 | 34,5 | 34,0 | 34,0 | 33,5 | 34,6 | 33,9 | 33,8 | 34,1 |
| Ostprignitz-Ruppin | 23,4 | 22,6 | 22,7 | 22,7 | 22,2 | 21,8 | 20,6 | 20,8 | 21,1 |
| Potsdam-Mittelmark | 41,5 | 42,9 | 41,5 | 41,3 | 40,0 | 37,3 | 37,6 | 37,6 | 38,6 |
| Prignitz | 17,5 | 17,1 | 17,1 | 17,4 | 16,4 | 16,2 | 15,4 | 15,6 | 16,0 |
| Spree-Neiße | 24,1 | 23,6 | 23,6 | 22,6 | 20,9 | 18,2 | 17,3 | 17,3 | 17,3 |
| Teltow-Fläming | 29,1 | 29,4 | 30,1 | 30,2 | 30,5 | 30,4 | 29,2 | 29,8 | 31,3 |
| Uckermark | 28,7 | 28,2 | 27,2 | 27,0 | 25,5 | 24,5 | 23,7 | 23,7 | 24,1 |
| Land Brandenburg | 572,8 | 571,8 | 566,1 | 559,9 | 550,4 | 549,9 | 539,1 | 540,8 | 548,2 |
| davon | | | | | | | | | |
| Kreisfreie Städte | 166,1 | 165,8 | 166,0 | 162,7 | 162,4 | 168,4 | 164,9 | 164,9 | 166,8 |
| Landkreise | 406,7 | 406,0 | 400,1 | 397,2 | 388,0 | 381,5 | 374,2 | 375,8 | 381,4 |
| Veränderung gegenüber dem Vorjahr in Prozent | | | | | | | | | |
| Kreisfreie Städte | | | | | | | | | |
| Brandenburg an der Havel | • | - 3,1 | 0,0 | - 0,3 | 3,5 | 0,9 | - 5,1 | 0,6 | 1,5 |
| Cottbus | • | - 1,8 | - 0,7 | - 2,9 | - 0,1 | 4,8 | - 3,5 | - 1,2 | - 2,1 |
| Frankfurt (Oder) | • | - 0,6 | - 1,2 | - 2,3 | - 3,1 | - 0,6 | - 3,5 | - 1,4 | - 0,2 |
| Potsdam | • | 2,1 | 1,3 | - 1,7 | - 0,1 | 5,7 | 0,4 | 1,2 | 3,6 |
| Landkreise | | | | | | | | | |
| Barnim | • | - 1,0 | 0,1 | - 2,5 | - 1,2 | 0,6 | - 1,7 | 0,1 | 0,2 |
| Dahme-Spreewald | • | 0,5 | - 1,9 | - 1,6 | - 1,1 | 0,2 | 4,8 | 3,4 | 2,5 |
| Elbe-Elster | • | - 1,9 | - 8,1 | - 0,9 | 0,7 | - 4,9 | 2,0 | - 3,8 | - 3,4 |
| Havelland | • | 0,8 | - 0,4 | - 0,1 | - 2,7 | - 1,3 | - 3,5 | - 0,2 | 1,0 |
| Märkisch-Oderland | • | - 1,9 | - 2,6 | 0,3 | - 2,4 | - 0,2 | - 3,3 | - 2,0 | 0,9 |
| Oberhavel | • | 2,7 | - 1,1 | 1,0 | - 0,4 | 1,6 | - 2,5 | 2,1 | 4,2 |
| Oberspreewald-Lausitz | • | - 2,9 | 0,5 | - 2,8 | - 4,2 | 1,7 | - 3,4 | 1,2 | - 0,7 |
| Oder-Spree | • | 2,4 | - 1,2 | - 0,1 | - 1,3 | 3,1 | - 2,1 | - 0,1 | 0,7 |
| Ostprignitz-Ruppin | • | - 3,4 | 0,8 | - 0,3 | - 1,9 | - 1,8 | - 5,7 | 1,2 | 1,4 |
| Potsdam-Mittelmark | • | 3,4 | - 3,4 | - 0,4 | - 3,1 | - 6,7 | 0,7 | 0,1 | 2,4 |
| Prignitz | • | - 2,0 | - 0,3 | 2,0 | - 5,5 | - 1,4 | - 5,1 | 1,4 | 2,3 |
| Spree-Neiße | • | - 2,1 | - 0,2 | - 4,4 | - 7,2 | - 13,2 | - 4,7 | 0,2 | - 0,3 |
| Teltow-Fläming | • | 1,1 | 2,3 | 0,3 | 1,1 | - 0,5 | - 3,9 | 2,0 | 5,1 |
| Uckermark | • | - 1,6 | - 3,7 | - 0,6 | - 5,6 | - 4,1 | - 3,0 | - 0,3 | 1,6 |
| Land Brandenburg | • | - 0,2 | - 1,0 | - 1,1 | - 1,7 | - 0,1 | - 2,0 | 0,3 | 1,4 |
| davon | | | | | | | | | |
| Kreisfreie Städte | • | - 0,2 | 0,1 | - 2,0 | - 0,2 | 3,7 | - 2,1 | 0,0 | 1,1 |
| Landkreise | • | - 0,2 | - 1,5 | - 0,7 | - 2,3 | - 1,7 | - 1,9 | 0,4 | 1,5 |

**6 Arbeitnehmer in Vollzeitäquivalenten in den kreisfreien Städten und Landkreisen Brandenburgs
1999 bis 2007 nach Wirtschaftsbereichen**

| Kreisfreie Städte Landkreise | Arbeitnehmer in Vollzeitäquivalenten | | | | | | | | |
|---|--------------------------------------|-------------|-------------|-------------|-------------|-------------|-------------|-------------|-------------|
| | 1999 | 2000 | 2001 | 2002 | 2003 | 2004 | 2005 | 2006 | 2007 |
| Anteil am Land Brandenburg in Prozent | | | | | | | | | |
| Kreisfreie Städte | | | | | | | | | |
| Brandenburg an der Havel | 3,6 | 3,5 | 3,6 | 3,6 | 3,8 | 3,8 | 3,7 | 3,7 | 3,7 |
| Cottbus | 8,3 | 8,2 | 8,2 | 8,1 | 8,2 | 8,6 | 8,5 | 8,4 | 8,1 |
| Frankfurt (Oder) | 5,5 | 5,5 | 5,5 | 5,4 | 5,4 | 5,3 | 5,2 | 5,2 | 5,1 |
| Potsdam | 11,5 | 11,7 | 12,0 | 12,0 | 12,1 | 12,8 | 13,2 | 13,3 | 13,6 |
| Landkreise | | | | | | | | | |
| Barnim | 6,2 | 6,1 | 6,2 | 6,1 | 6,1 | 6,2 | 6,2 | 6,2 | 6,1 |
| Dahme-Spreewald | 6,0 | 6,1 | 6,0 | 6,0 | 6,0 | 6,1 | 6,5 | 6,7 | 6,7 |
| Elbe-Elster | 4,1 | 4,0 | 3,8 | 3,8 | 3,9 | 3,7 | 3,8 | 3,7 | 3,5 |
| Havelland | 4,1 | 4,1 | 4,2 | 4,2 | 4,2 | 4,1 | 4,1 | 4,0 | 4,0 |
| Märkisch-Oderland | 6,4 | 6,3 | 6,2 | 6,2 | 6,2 | 6,2 | 6,1 | 6,0 | 5,9 |
| Oberhavel | 5,3 | 5,4 | 5,4 | 5,5 | 5,6 | 5,7 | 5,6 | 5,8 | 5,9 |
| Oberspreewald-Lausitz | 4,4 | 4,2 | 4,3 | 4,2 | 4,1 | 4,2 | 4,1 | 4,2 | 4,1 |
| Oder-Spree | 5,9 | 6,0 | 6,0 | 6,1 | 6,1 | 6,3 | 6,3 | 6,3 | 6,2 |
| Ostprignitz-Ruppin | 4,1 | 3,9 | 4,0 | 4,0 | 4,0 | 4,0 | 3,8 | 3,9 | 3,9 |
| Potsdam-Mittelmark | 7,2 | 7,5 | 7,3 | 7,4 | 7,3 | 6,8 | 7,0 | 7,0 | 7,0 |
| Prignitz | 3,0 | 3,0 | 3,0 | 3,1 | 3,0 | 2,9 | 2,9 | 2,9 | 2,9 |
| Spree-Neiße | 4,2 | 4,1 | 4,2 | 4,0 | 3,8 | 3,3 | 3,2 | 3,2 | 3,2 |
| Teltow-Fläming | 5,1 | 5,1 | 5,3 | 5,4 | 5,5 | 5,5 | 5,4 | 5,5 | 5,7 |
| Uckermark | 5,0 | 4,9 | 4,8 | 4,8 | 4,6 | 4,5 | 4,4 | 4,4 | 4,4 |
| Land Brandenburg | 100 | 100 | 100 | 100 | 100 | 100 | 100 | 100 | 100 |
| davon | | | | | | | | | |
| Kreisfreie Städte | 29,0 | 29,0 | 29,3 | 29,1 | 29,5 | 30,6 | 30,6 | 30,5 | 30,4 |
| Landkreise | 71,0 | 71,0 | 70,7 | 70,9 | 70,5 | 69,4 | 69,4 | 69,5 | 69,6 |
| Vollzeitäquivalente je 100 Arbeitnehmer | | | | | | | | | |
| Kreisfreie Städte | | | | | | | | | |
| Brandenburg an der Havel | 88,6 | 87,1 | 86,1 | 85,7 | 85,5 | 84,4 | 82,7 | 81,9 | 81,9 |
| Cottbus | 88,9 | 88,5 | 87,8 | 87,5 | 87,0 | 85,5 | 84,9 | 84,5 | 84,0 |
| Frankfurt (Oder) | 90,1 | 87,6 | 86,0 | 85,2 | 84,7 | 84,6 | 83,2 | 82,8 | 82,4 |
| Potsdam | 89,9 | 88,5 | 88,0 | 87,4 | 86,4 | 85,5 | 84,6 | 84,7 | 84,3 |
| Landkreise | | | | | | | | | |
| Barnim | 87,6 | 86,5 | 86,1 | 85,2 | 84,0 | 83,0 | 81,3 | 82,2 | 81,9 |
| Dahme-Spreewald | 88,1 | 87,1 | 86,4 | 86,0 | 84,8 | 83,4 | 82,7 | 83,2 | 82,9 |
| Elbe-Elster | 86,7 | 86,2 | 84,9 | 83,8 | 83,3 | 82,2 | 81,8 | 82,0 | 81,4 |
| Havelland | 84,4 | 83,5 | 82,6 | 81,3 | 80,0 | 78,6 | 76,1 | 76,5 | 76,6 |
| Märkisch-Oderland | 87,1 | 86,1 | 85,1 | 85,0 | 83,6 | 82,7 | 80,1 | 80,1 | 80,5 |
| Oberhavel | 86,6 | 86,1 | 85,4 | 85,0 | 83,2 | 82,5 | 81,6 | 80,0 | 79,6 |
| Oberspreewald-Lausitz | 85,2 | 83,9 | 83,1 | 82,4 | 81,4 | 80,6 | 79,3 | 79,5 | 79,4 |
| Oder-Spree | 88,5 | 87,7 | 86,8 | 86,1 | 84,8 | 82,9 | 82,4 | 80,5 | 80,4 |
| Ostprignitz-Ruppin | 88,7 | 87,7 | 87,2 | 86,4 | 84,8 | 84,0 | 83,0 | 81,5 | 81,5 |
| Potsdam-Mittelmark | 88,4 | 87,9 | 86,2 | 86,0 | 84,9 | 84,2 | 83,0 | 82,4 | 81,7 |
| Prignitz | 86,9 | 85,2 | 84,4 | 84,2 | 82,2 | 81,5 | 78,8 | 78,5 | 80,3 |
| Spree-Neiße | 85,6 | 84,5 | 83,9 | 82,5 | 81,2 | 80,7 | 80,3 | 79,0 | 78,1 |
| Teltow-Fläming | 87,3 | 86,9 | 86,4 | 86,0 | 84,8 | 83,7 | 82,1 | 81,8 | 82,4 |
| Uckermark | 87,5 | 86,7 | 85,4 | 84,5 | 83,1 | 81,8 | 81,6 | 80,4 | 78,2 |
| Land Brandenburg | 87,8 | 86,8 | 86,0 | 85,3 | 84,3 | 83,3 | 82,1 | 81,7 | 81,5 |
| davon | | | | | | | | | |
| Kreisfreie Städte | 89,5 | 88,2 | 87,3 | 86,8 | 86,2 | 85,2 | 84,2 | 84,0 | 83,6 |
| Landkreise | 87,2 | 86,3 | 85,4 | 84,8 | 83,5 | 82,5 | 81,2 | 80,8 | 80,6 |

**6 Arbeitnehmer in Vollzeitäquivalenten in den kreisfreien Städten und Landkreisen Brandenburgs
1999 bis 2007 nach Wirtschaftsbereichen**

| Kreisfreie Städte Landkreise | Arbeitnehmer in Vollzeitäquivalenten | | | | | | | | |
|--|--------------------------------------|--------------|--------------|--------------|--------------|--------------|--------------|--------------|--------------|
| | 1999 | 2000 | 2001 | 2002 | 2003 | 2004 | 2005 | 2006 | 2007 |
| Handel, Gastgewerbe und Verkehr | | | | | | | | | |
| 1 000 | | | | | | | | | |
| Kreisfreie Städte | | | | | | | | | |
| Brandenburg an der Havel | 5,2 | 5,3 | 5,3 | 5,1 | 5,0 | 5,3 | 5,2 | 5,1 | 5,2 |
| Cottbus | 13,0 | 12,3 | 11,8 | 11,2 | 11,0 | 11,5 | 11,2 | 10,8 | 10,6 |
| Frankfurt (Oder) | 6,9 | 6,8 | 6,5 | 6,3 | 5,8 | 5,4 | 5,1 | 4,9 | 5,0 |
| Potsdam | 13,3 | 13,8 | 14,1 | 13,4 | 12,2 | 12,2 | 12,8 | 12,7 | 12,7 |
| Landkreise | | | | | | | | | |
| Barnim | 11,9 | 12,1 | 12,0 | 11,8 | 11,5 | 11,6 | 11,4 | 11,2 | 11,1 |
| Dahme-Spreewald | 16,7 | 17,1 | 16,4 | 15,4 | 14,9 | 14,9 | 15,3 | 15,5 | 16,0 |
| Elbe-Elster | 8,2 | 8,0 | 7,7 | 7,3 | 7,0 | 6,8 | 6,5 | 6,3 | 6,2 |
| Havelland | 9,2 | 9,5 | 9,9 | 9,6 | 9,2 | 9,3 | 9,2 | 9,2 | 9,4 |
| Märkisch-Oderland | 13,0 | 13,0 | 12,3 | 12,1 | 11,8 | 11,7 | 11,2 | 10,8 | 11,0 |
| Oberhavel | 10,3 | 10,6 | 10,5 | 10,8 | 10,6 | 10,8 | 10,7 | 11,1 | 11,7 |
| Oberspreewald-Lausitz | 8,7 | 8,7 | 8,6 | 8,2 | 7,9 | 8,2 | 8,0 | 7,8 | 7,4 |
| Oder-Spree | 11,1 | 11,3 | 11,1 | 10,9 | 10,6 | 11,8 | 12,3 | 12,1 | 12,3 |
| Ostprignitz-Ruppin | 7,1 | 7,2 | 7,1 | 7,0 | 6,8 | 6,8 | 6,7 | 6,7 | 6,8 |
| Potsdam-Mittelmark | 16,3 | 17,4 | 17,0 | 16,7 | 16,3 | 16,0 | 16,3 | 16,7 | 16,8 |
| Prignitz | 6,4 | 6,4 | 6,3 | 6,4 | 6,3 | 6,2 | 6,1 | 6,0 | 6,1 |
| Spree-Neiße | 9,5 | 9,5 | 9,0 | 8,5 | 8,0 | 6,7 | 6,5 | 6,4 | 6,3 |
| Teltow-Fläming | 11,8 | 12,6 | 12,9 | 13,1 | 13,2 | 13,3 | 13,1 | 13,4 | 14,6 |
| Uckermark | 9,0 | 9,1 | 8,9 | 8,8 | 8,6 | 8,3 | 8,0 | 8,0 | 8,1 |
| Land Brandenburg | 187,5 | 190,7 | 187,4 | 182,7 | 176,7 | 176,8 | 175,5 | 174,9 | 177,5 |
| davon | | | | | | | | | |
| Kreisfreie Städte | 38,4 | 38,2 | 37,7 | 36,0 | 33,9 | 34,4 | 34,3 | 33,5 | 33,5 |
| Landkreise | 149,2 | 152,5 | 149,6 | 146,7 | 142,8 | 142,4 | 141,3 | 141,3 | 144,0 |
| Veränderung gegenüber dem Vorjahr in Prozent | | | | | | | | | |
| Kreisfreie Städte | | | | | | | | | |
| Brandenburg an der Havel | • | 1,6 | -0,5 | -4,5 | -1,7 | 6,4 | -2,6 | -0,7 | 1,7 |
| Cottbus | • | -5,0 | -4,0 | -4,9 | -2,4 | 5,1 | -2,7 | -3,7 | -2,3 |
| Frankfurt (Oder) | • | -1,2 | -4,3 | -2,5 | -8,0 | -7,1 | -5,5 | -3,2 | 0,9 |
| Potsdam | • | 3,5 | 2,8 | -5,2 | -9,3 | 0,4 | 4,8 | -0,9 | 0,4 |
| Landkreise | | | | | | | | | |
| Barnim | • | 1,8 | -0,9 | -1,7 | -2,7 | 0,8 | -1,6 | -1,7 | -0,5 |
| Dahme-Spreewald | • | 2,6 | -4,1 | -5,8 | -3,6 | 0,0 | 2,6 | 1,4 | 3,5 |
| Elbe-Elster | • | -1,6 | -4,6 | -4,4 | -4,3 | -2,4 | -5,0 | -2,3 | -1,7 |
| Havelland | • | 2,6 | 4,3 | -3,0 | -4,6 | 1,1 | -0,8 | -0,3 | 2,9 |
| Märkisch-Oderland | • | 0,3 | -5,9 | -1,5 | -2,1 | -1,0 | -4,3 | -3,3 | 1,7 |
| Oberhavel | • | 2,8 | -0,3 | 3,0 | -1,8 | 1,8 | -1,3 | 3,9 | 5,5 |
| Oberspreewald-Lausitz | • | 0,4 | -1,1 | -4,3 | -3,7 | 3,4 | -2,1 | -2,3 | -5,6 |
| Oder-Spree | • | 2,3 | -2,4 | -1,6 | -2,7 | 11,4 | 4,1 | -1,1 | 1,7 |
| Ostprignitz-Ruppin | • | 0,2 | -1,2 | -0,9 | -2,9 | -0,5 | -1,4 | 0,1 | 1,5 |
| Potsdam-Mittelmark | • | 6,7 | -2,5 | -1,6 | -2,2 | -2,4 | 2,3 | 2,4 | 0,7 |
| Prignitz | • | 0,3 | -1,4 | 0,9 | -0,8 | -1,2 | -1,8 | -1,8 | 1,6 |
| Spree-Neiße | • | 0,2 | -5,2 | -6,0 | -5,3 | -17,1 | -2,7 | -1,3 | -2,3 |
| Teltow-Fläming | • | 6,4 | 3,1 | 1,1 | 0,8 | 0,9 | -1,9 | 2,3 | 8,9 |
| Uckermark | • | 0,7 | -2,4 | -0,9 | -2,7 | -2,5 | -3,9 | -0,2 | 1,0 |
| Land Brandenburg | • | 1,7 | -1,7 | -2,5 | -3,3 | 0,1 | -0,7 | -0,4 | 1,5 |
| davon | | | | | | | | | |
| Kreisfreie Städte | • | -0,5 | -1,1 | -4,6 | -5,9 | 1,5 | -0,5 | -2,1 | -0,2 |
| Landkreise | • | 2,3 | -1,9 | -2,0 | -2,6 | -0,3 | -0,8 | 0,0 | 1,9 |

**6 Arbeitnehmer in Vollzeitäquivalenten in den kreisfreien Städten und Landkreisen Brandenburgs
1999 bis 2007 nach Wirtschaftsbereichen**

| Kreisfreie Städte Landkreise | Arbeitnehmer in Vollzeitäquivalenten | | | | | | | | |
|---|--------------------------------------|-------------|-------------|-------------|-------------|-------------|-------------|-------------|-------------|
| | 1999 | 2000 | 2001 | 2002 | 2003 | 2004 | 2005 | 2006 | 2007 |
| Anteil am Land Brandenburg in Prozent | | | | | | | | | |
| Kreisfreie Städte | | | | | | | | | |
| Brandenburg an der Havel | 2,8 | 2,8 | 2,8 | 2,8 | 2,8 | 3,0 | 2,9 | 2,9 | 2,9 |
| Cottbus | 6,9 | 6,5 | 6,3 | 6,2 | 6,2 | 6,5 | 6,4 | 6,2 | 5,9 |
| Frankfurt (Oder) | 3,7 | 3,6 | 3,5 | 3,5 | 3,3 | 3,1 | 2,9 | 2,8 | 2,8 |
| Potsdam | 7,1 | 7,2 | 7,5 | 7,3 | 6,9 | 6,9 | 7,3 | 7,2 | 7,2 |
| Landkreise | | | | | | | | | |
| Barnim | 6,3 | 6,4 | 6,4 | 6,5 | 6,5 | 6,5 | 6,5 | 6,4 | 6,3 |
| Dahme-Spreewald | 8,9 | 9,0 | 8,8 | 8,5 | 8,4 | 8,4 | 8,7 | 8,9 | 9,0 |
| Elbe-Elster | 4,3 | 4,2 | 4,1 | 4,0 | 4,0 | 3,9 | 3,7 | 3,6 | 3,5 |
| Havelland | 4,9 | 5,0 | 5,3 | 5,3 | 5,2 | 5,2 | 5,2 | 5,2 | 5,3 |
| Märkisch-Oderland | 6,9 | 6,8 | 6,5 | 6,6 | 6,7 | 6,6 | 6,4 | 6,2 | 6,2 |
| Oberhavel | 5,5 | 5,5 | 5,6 | 5,9 | 6,0 | 6,1 | 6,1 | 6,3 | 6,6 |
| Oberspreewald-Lausitz | 4,6 | 4,6 | 4,6 | 4,5 | 4,5 | 4,6 | 4,6 | 4,5 | 4,2 |
| Oder-Spree | 5,9 | 5,9 | 5,9 | 6,0 | 6,0 | 6,7 | 7,0 | 6,9 | 7,0 |
| Ostprignitz-Ruppin | 3,8 | 3,8 | 3,8 | 3,8 | 3,9 | 3,8 | 3,8 | 3,8 | 3,8 |
| Potsdam-Mittelmark | 8,7 | 9,1 | 9,1 | 9,2 | 9,2 | 9,0 | 9,3 | 9,6 | 9,5 |
| Prignitz | 3,4 | 3,4 | 3,4 | 3,5 | 3,6 | 3,5 | 3,5 | 3,4 | 3,4 |
| Spree-Neiße | 5,1 | 5,0 | 4,8 | 4,7 | 4,6 | 3,8 | 3,7 | 3,7 | 3,5 |
| Teltow-Fläming | 6,3 | 6,6 | 6,9 | 7,2 | 7,5 | 7,5 | 7,4 | 7,6 | 8,2 |
| Uckermark | 4,8 | 4,8 | 4,7 | 4,8 | 4,8 | 4,7 | 4,6 | 4,6 | 4,6 |
| Land Brandenburg | 100 | 100 | 100 | 100 | 100 | 100 | 100 | 100 | 100 |
| davon | | | | | | | | | |
| Kreisfreie Städte | 20,5 | 20,0 | 20,1 | 19,7 | 19,2 | 19,5 | 19,5 | 19,2 | 18,9 |
| Landkreise | 79,5 | 80,0 | 79,9 | 80,3 | 80,8 | 80,5 | 80,5 | 80,8 | 81,1 |
| Vollzeitäquivalente je 100 Arbeitnehmer | | | | | | | | | |
| Kreisfreie Städte | | | | | | | | | |
| Brandenburg an der Havel | 83,6 | 83,7 | 83,0 | 81,9 | 80,9 | 78,7 | 79,5 | 79,2 | 78,8 |
| Cottbus | 83,2 | 82,9 | 82,2 | 82,0 | 81,0 | 78,5 | 79,0 | 77,5 | 76,6 |
| Frankfurt (Oder) | 84,4 | 79,2 | 76,4 | 75,6 | 73,5 | 72,3 | 71,9 | 70,5 | 70,4 |
| Potsdam | 84,7 | 86,2 | 85,7 | 85,4 | 83,0 | 81,7 | 81,8 | 81,0 | 81,3 |
| Landkreise | | | | | | | | | |
| Barnim | 84,7 | 84,3 | 83,9 | 83,3 | 81,4 | 80,3 | 80,4 | 80,0 | 78,8 |
| Dahme-Spreewald | 87,5 | 87,0 | 86,3 | 85,9 | 84,4 | 83,0 | 83,5 | 83,1 | 83,2 |
| Elbe-Elster | 84,2 | 83,8 | 82,9 | 81,8 | 80,3 | 78,6 | 79,0 | 78,6 | 77,6 |
| Havelland | 82,6 | 81,8 | 81,3 | 80,1 | 77,8 | 76,5 | 76,7 | 76,5 | 76,5 |
| Märkisch-Oderland | 85,1 | 84,7 | 83,1 | 83,0 | 81,0 | 79,8 | 79,7 | 78,7 | 78,8 |
| Oberhavel | 83,8 | 83,8 | 82,7 | 83,1 | 80,6 | 79,5 | 79,5 | 79,4 | 79,6 |
| Oberspreewald-Lausitz | 83,7 | 82,4 | 81,1 | 79,0 | 77,0 | 77,1 | 77,8 | 77,4 | 76,6 |
| Oder-Spree | 84,3 | 83,6 | 82,8 | 81,3 | 79,5 | 77,6 | 78,8 | 78,0 | 77,8 |
| Ostprignitz-Ruppin | 85,1 | 84,6 | 83,2 | 82,6 | 80,4 | 79,2 | 79,5 | 79,4 | 79,4 |
| Potsdam-Mittelmark | 87,1 | 87,4 | 86,3 | 86,4 | 84,7 | 84,2 | 84,5 | 84,5 | 83,9 |
| Prignitz | 87,2 | 86,2 | 85,5 | 84,8 | 83,4 | 82,4 | 82,4 | 82,4 | 82,9 |
| Spree-Neiße | 83,6 | 82,7 | 81,4 | 79,8 | 78,0 | 76,6 | 77,0 | 76,7 | 76,1 |
| Teltow-Fläming | 86,1 | 86,6 | 86,5 | 86,2 | 84,8 | 83,4 | 82,9 | 82,8 | 83,6 |
| Uckermark | 83,2 | 82,9 | 82,0 | 81,3 | 78,9 | 77,5 | 77,9 | 77,0 | 76,9 |
| Land Brandenburg | 84,8 | 84,4 | 83,5 | 82,9 | 81,1 | 79,8 | 80,1 | 79,6 | 79,5 |
| davon | | | | | | | | | |
| Kreisfreie Städte | 84,0 | 83,5 | 82,5 | 82,0 | 80,3 | 78,6 | 78,9 | 77,9 | 77,6 |
| Landkreise | 85,1 | 84,7 | 83,8 | 83,1 | 81,3 | 80,1 | 80,4 | 80,1 | 79,9 |

**6 Arbeitnehmer in Vollzeitäquivalenten in den kreisfreien Städten und Landkreisen Brandenburgs
1999 bis 2007 nach Wirtschaftsbereichen**

| Kreisfreie Städte Landkreise | Arbeitnehmer in Vollzeitäquivalenten | | | | | | | | |
|---|--------------------------------------|-------------|-------------|-------------|-------------|-------------|-------------|-------------|-------------|
| | 1999 | 2000 | 2001 | 2002 | 2003 | 2004 | 2005 | 2006 | 2007 |
| Finanzierung, Vermietung und Unternehmensdienstleister | | | | | | | | | |
| 1 000 | | | | | | | | | |
| Kreisfreie Städte | | | | | | | | | |
| Brandenburg an der Havel | 3,1 | 2,9 | 3,0 | 2,9 | 3,0 | 3,1 | 3,1 | 3,5 | 4,0 |
| Cottbus | 7,5 | 7,5 | 7,5 | 7,1 | 7,1 | 8,1 | 8,3 | 8,9 | 9,1 |
| Frankfurt (Oder) | 4,4 | 4,4 | 4,6 | 4,5 | 4,5 | 4,4 | 4,5 | 4,7 | 5,1 |
| Potsdam | 12,4 | 12,9 | 13,1 | 13,0 | 14,1 | 15,8 | 16,3 | 17,2 | 18,2 |
| Landkreise | | | | | | | | | |
| Barnim | 4,3 | 4,3 | 4,4 | 4,5 | 4,4 | 4,5 | 4,7 | 4,8 | 4,9 |
| Dahme-Spreewald | 4,5 | 4,0 | 3,6 | 3,9 | 4,1 | 4,4 | 5,6 | 5,7 | 6,0 |
| Elbe-Elster | 3,0 | 2,8 | 2,8 | 2,9 | 3,0 | 2,9 | 2,7 | 2,6 | 2,7 |
| Havelland | 3,1 | 3,1 | 2,8 | 3,1 | 3,1 | 3,1 | 3,0 | 3,1 | 3,1 |
| Märkisch-Oderland | 4,6 | 4,8 | 4,7 | 4,7 | 4,7 | 4,8 | 4,7 | 4,6 | 4,8 |
| Oberhavel | 5,5 | 5,1 | 5,1 | 5,3 | 5,4 | 5,5 | 5,4 | 5,5 | 6,2 |
| Oberspreewald-Lausitz | 3,8 | 3,8 | 3,9 | 3,9 | 3,9 | 3,9 | 3,7 | 4,3 | 4,8 |
| Oder-Spree | 4,8 | 4,9 | 5,0 | 5,0 | 5,1 | 5,2 | 5,0 | 5,2 | 5,7 |
| Ostprignitz-Ruppin | 2,7 | 2,6 | 2,6 | 2,7 | 2,8 | 2,9 | 2,9 | 3,0 | 3,4 |
| Potsdam-Mittelmark | 6,0 | 5,9 | 6,1 | 6,3 | 6,3 | 5,9 | 5,9 | 5,9 | 6,4 |
| Prignitz | 2,3 | 2,2 | 2,3 | 2,4 | 2,4 | 2,4 | 2,4 | 2,5 | 2,8 |
| Spree-Neiße | 3,7 | 3,4 | 3,4 | 3,1 | 2,6 | 2,0 | 1,9 | 2,1 | 2,5 |
| Teltow-Fläming | 3,9 | 4,0 | 4,2 | 4,2 | 4,3 | 4,5 | 4,4 | 4,8 | 5,2 |
| Uckermark | 3,9 | 3,8 | 3,6 | 3,6 | 3,6 | 3,7 | 3,5 | 3,5 | 3,6 |
| Land Brandenburg | 83,2 | 82,6 | 82,5 | 83,0 | 84,3 | 87,1 | 88,1 | 92,0 | 98,7 |
| davon | | | | | | | | | |
| Kreisfreie Städte | 27,3 | 27,7 | 28,0 | 27,6 | 28,6 | 31,4 | 32,3 | 34,2 | 36,4 |
| Landkreise | 56,0 | 54,9 | 54,5 | 55,5 | 55,6 | 55,7 | 55,9 | 57,8 | 62,3 |
| Veränderung gegenüber dem Vorjahr in Prozent | | | | | | | | | |
| Kreisfreie Städte | | | | | | | | | |
| Brandenburg an der Havel | • | -4,2 | 0,8 | -2,0 | 1,7 | 5,1 | -0,2 | 11,5 | 14,8 |
| Cottbus | • | 0,8 | -0,7 | -4,4 | -0,3 | 13,9 | 3,0 | 6,2 | 2,8 |
| Frankfurt (Oder) | • | 0,6 | 3,6 | -0,2 | -1,3 | -3,0 | 3,9 | 3,2 | 9,8 |
| Potsdam | • | 4,0 | 1,5 | -0,5 | 8,2 | 12,6 | 2,8 | 5,5 | 6,0 |
| Landkreise | | | | | | | | | |
| Barnim | • | -0,2 | 2,2 | 3,3 | -2,6 | 1,6 | 3,6 | 3,1 | 2,0 |
| Dahme-Spreewald | • | -10,9 | -10,8 | 7,4 | 4,8 | 8,7 | 27,6 | 1,8 | 4,8 |
| Elbe-Elster | • | -5,6 | -0,1 | 3,3 | 3,4 | -2,5 | -7,7 | -1,4 | 0,8 |
| Havelland | • | -0,8 | -8,6 | 10,2 | 0,9 | 0,1 | -4,0 | 2,8 | 1,7 |
| Märkisch-Oderland | • | 4,9 | -2,3 | -0,7 | -0,3 | 2,3 | -2,7 | -0,4 | 4,1 |
| Oberhavel | • | -6,5 | -1,5 | 5,6 | 1,5 | 2,6 | -3,1 | 3,2 | 12,6 |
| Oberspreewald-Lausitz | • | 1,6 | 2,0 | -1,6 | -0,2 | 0,2 | -3,6 | 16,1 | 11,9 |
| Oder-Spree | • | 2,7 | 1,6 | 1,4 | 1,7 | 2,0 | -3,8 | 4,0 | 8,8 |
| Ostprignitz-Ruppin | • | -2,6 | 0,4 | 1,6 | 5,5 | 2,6 | 1,8 | 1,5 | 15,4 |
| Potsdam-Mittelmark | • | -0,9 | 3,1 | 3,1 | -0,3 | -6,3 | 1,1 | -0,3 | 7,8 |
| Prignitz | • | -2,1 | 0,7 | 4,5 | 0,6 | 1,1 | -2,4 | 6,8 | 12,4 |
| Spree-Neiße | • | -8,6 | -0,3 | -9,8 | -15,5 | -22,3 | -5,9 | 9,9 | 18,8 |
| Teltow-Fläming | • | 2,9 | 5,9 | -0,7 | 3,3 | 4,4 | -1,2 | 9,0 | 8,5 |
| Uckermark | • | -2,8 | -4,4 | -0,9 | 0,9 | 1,4 | -3,7 | -2,2 | 3,6 |
| Land Brandenburg | • | -0,8 | -0,1 | 0,6 | 1,5 | 3,4 | 1,1 | 4,4 | 7,3 |
| davon | | | | | | | | | |
| Kreisfreie Städte | • | 1,7 | 1,2 | -1,6 | 3,7 | 9,7 | 2,7 | 5,9 | 6,6 |
| Landkreise | • | -2,0 | -0,7 | 1,8 | 0,3 | 0,1 | 0,3 | 3,5 | 7,7 |

**6 Arbeitnehmer in Vollzeitäquivalenten in den kreisfreien Städten und Landkreisen Brandenburgs
1999 bis 2007 nach Wirtschaftsbereichen**

| Kreisfreie Städte Landkreise | Arbeitnehmer in Vollzeitäquivalenten | | | | | | | | |
|---|--------------------------------------|-------------|-------------|-------------|-------------|-------------|-------------|-------------|-------------|
| | 1999 | 2000 | 2001 | 2002 | 2003 | 2004 | 2005 | 2006 | 2007 |
| Anteil am Land Brandenburg in Prozent | | | | | | | | | |
| Kreisfreie Städte | | | | | | | | | |
| Brandenburg an der Havel | 3,7 | 3,6 | 3,6 | 3,5 | 3,5 | 3,6 | 3,5 | 3,8 | 4,0 |
| Cottbus | 9,0 | 9,1 | 9,0 | 8,6 | 8,4 | 9,3 | 9,5 | 9,6 | 9,2 |
| Frankfurt (Oder) | 5,3 | 5,3 | 5,5 | 5,5 | 5,3 | 5,0 | 5,1 | 5,1 | 5,2 |
| Potsdam | 14,9 | 15,6 | 15,8 | 15,6 | 16,7 | 18,2 | 18,5 | 18,7 | 18,5 |
| Landkreise | | | | | | | | | |
| Barnim | 5,2 | 5,2 | 5,3 | 5,5 | 5,3 | 5,2 | 5,3 | 5,2 | 5,0 |
| Dahme-Spreewald | 5,4 | 4,9 | 4,4 | 4,7 | 4,8 | 5,1 | 6,4 | 6,2 | 6,1 |
| Elbe-Elster | 3,6 | 3,4 | 3,4 | 3,5 | 3,5 | 3,3 | 3,0 | 2,9 | 2,7 |
| Havelland | 3,7 | 3,7 | 3,4 | 3,7 | 3,7 | 3,6 | 3,4 | 3,4 | 3,2 |
| Märkisch-Oderland | 5,5 | 5,9 | 5,7 | 5,6 | 5,5 | 5,5 | 5,3 | 5,0 | 4,9 |
| Oberhavel | 6,6 | 6,2 | 6,1 | 6,4 | 6,4 | 6,4 | 6,1 | 6,0 | 6,3 |
| Oberspreewald-Lausitz | 4,5 | 4,7 | 4,8 | 4,7 | 4,6 | 4,4 | 4,2 | 4,7 | 4,9 |
| Oder-Spree | 5,7 | 5,9 | 6,0 | 6,1 | 6,1 | 6,0 | 5,7 | 5,7 | 5,8 |
| Ostprignitz-Ruppin | 3,2 | 3,2 | 3,2 | 3,2 | 3,3 | 3,3 | 3,3 | 3,2 | 3,5 |
| Potsdam-Mittelmark | 7,1 | 7,1 | 7,4 | 7,6 | 7,4 | 6,7 | 6,7 | 6,4 | 6,5 |
| Prignitz | 2,8 | 2,7 | 2,7 | 2,8 | 2,8 | 2,8 | 2,7 | 2,7 | 2,9 |
| Spree-Neiße | 4,5 | 4,1 | 4,1 | 3,7 | 3,1 | 2,3 | 2,2 | 2,3 | 2,5 |
| Teltow-Fläming | 4,6 | 4,8 | 5,1 | 5,0 | 5,1 | 5,2 | 5,0 | 5,3 | 5,3 |
| Uckermark | 4,7 | 4,6 | 4,4 | 4,3 | 4,3 | 4,2 | 4,0 | 3,8 | 3,6 |
| Land Brandenburg | 100 | 100 | 100 | 100 | 100 | 100 | 100 | 100 | 100 |
| davon | | | | | | | | | |
| Kreisfreie Städte | 32,8 | 33,6 | 34,0 | 33,2 | 34,0 | 36,0 | 36,6 | 37,2 | 36,9 |
| Landkreise | 67,2 | 66,4 | 66,0 | 66,8 | 66,0 | 64,0 | 63,4 | 62,8 | 63,1 |
| Vollzeitäquivalente je 100 Arbeitnehmer | | | | | | | | | |
| Kreisfreie Städte | | | | | | | | | |
| Brandenburg an der Havel | 83,5 | 81,4 | 80,5 | 79,6 | 78,9 | 78,5 | 79,0 | 80,2 | 81,6 |
| Cottbus | 88,5 | 87,2 | 84,4 | 83,3 | 82,6 | 80,4 | 81,5 | 82,4 | 83,4 |
| Frankfurt (Oder) | 85,7 | 82,6 | 78,3 | 77,6 | 77,0 | 76,8 | 76,8 | 76,0 | 76,4 |
| Potsdam | 86,6 | 86,0 | 85,1 | 85,1 | 84,1 | 83,2 | 83,1 | 84,3 | 86,6 |
| Landkreise | | | | | | | | | |
| Barnim | 86,4 | 81,8 | 80,4 | 79,4 | 77,8 | 76,2 | 77,6 | 77,4 | 78,7 |
| Dahme-Spreewald | 87,5 | 85,9 | 83,0 | 83,1 | 81,2 | 80,0 | 81,8 | 82,1 | 82,8 |
| Elbe-Elster | 83,4 | 83,9 | 82,4 | 81,6 | 81,1 | 81,7 | 82,7 | 81,8 | 81,9 |
| Havelland | 81,1 | 81,0 | 78,9 | 75,3 | 76,0 | 74,9 | 77,0 | 78,0 | 78,5 |
| Märkisch-Oderland | 85,2 | 85,1 | 84,5 | 83,6 | 81,5 | 80,4 | 79,0 | 77,5 | 78,9 |
| Oberhavel | 82,2 | 81,5 | 81,2 | 81,0 | 79,0 | 78,9 | 78,2 | 77,1 | 78,3 |
| Oberspreewald-Lausitz | 80,3 | 77,8 | 78,6 | 77,9 | 76,7 | 75,1 | 76,1 | 78,7 | 80,1 |
| Oder-Spree | 87,6 | 85,8 | 85,1 | 85,3 | 83,5 | 81,4 | 82,2 | 83,1 | 83,6 |
| Ostprignitz-Ruppin | 88,4 | 86,1 | 83,6 | 82,3 | 78,6 | 77,6 | 78,8 | 80,2 | 82,6 |
| Potsdam-Mittelmark | 86,3 | 85,3 | 83,8 | 84,0 | 83,9 | 82,9 | 82,4 | 82,2 | 80,8 |
| Prignitz | 84,3 | 80,7 | 79,2 | 80,1 | 77,4 | 77,0 | 78,1 | 79,4 | 80,0 |
| Spree-Neiße | 79,6 | 77,4 | 76,1 | 73,4 | 73,3 | 75,1 | 75,9 | 75,7 | 76,7 |
| Teltow-Fläming | 83,9 | 83,2 | 83,1 | 82,2 | 80,5 | 79,3 | 79,6 | 80,4 | 81,9 |
| Uckermark | 86,9 | 85,1 | 83,0 | 81,2 | 80,5 | 79,6 | 81,2 | 80,3 | 80,7 |
| Land Brandenburg | 85,2 | 83,7 | 82,3 | 81,6 | 80,5 | 79,7 | 80,2 | 80,6 | 81,7 |
| davon | | | | | | | | | |
| Kreisfreie Städte | 86,6 | 85,3 | 83,2 | 82,7 | 82,0 | 81,1 | 81,4 | 82,2 | 83,7 |
| Landkreise | 84,5 | 83,0 | 81,8 | 81,0 | 79,8 | 78,9 | 79,6 | 79,7 | 80,5 |

**6 Arbeitnehmer in Vollzeitäquivalenten in den kreisfreien Städten und Landkreisen Brandenburgs
1999 bis 2007 nach Wirtschaftsbereichen**

| Kreisfreie Städte Landkreise | Arbeitnehmer in Vollzeitäquivalenten | | | | | | | | |
|--|--------------------------------------|--------------|--------------|--------------|--------------|--------------|--------------|--------------|--------------|
| | 1999 | 2000 | 2001 | 2002 | 2003 | 2004 | 2005 | 2006 | 2007 |
| Öffentliche und private Dienstleister | | | | | | | | | |
| 1 000 | | | | | | | | | |
| Kreisfreie Städte | | | | | | | | | |
| Brandenburg an der Havel | 12,5 | 11,9 | 11,9 | 12,2 | 12,9 | 12,6 | 11,7 | 11,5 | 11,2 |
| Cottbus | 27,4 | 27,1 | 27,3 | 26,9 | 27,1 | 27,8 | 26,2 | 25,5 | 24,6 |
| Frankfurt (Oder) | 20,4 | 20,3 | 20,1 | 19,5 | 19,2 | 19,5 | 18,7 | 18,3 | 17,7 |
| Potsdam | 40,1 | 40,5 | 40,9 | 40,5 | 40,6 | 42,6 | 41,9 | 42,0 | 43,5 |
| Landkreise | | | | | | | | | |
| Barnim | 19,3 | 18,7 | 18,7 | 17,9 | 17,9 | 18,0 | 17,4 | 17,5 | 17,5 |
| Dahme-Spreewald | 13,4 | 13,6 | 14,1 | 14,3 | 14,3 | 14,0 | 14,0 | 14,9 | 14,9 |
| Elbe-Elster | 12,5 | 12,3 | 10,8 | 10,9 | 11,2 | 10,4 | 11,4 | 10,8 | 10,2 |
| Havelland | 11,1 | 11,1 | 10,9 | 10,9 | 10,6 | 10,2 | 9,6 | 9,5 | 9,4 |
| Märkisch-Oderland | 18,9 | 17,9 | 17,9 | 18,2 | 17,6 | 17,5 | 17,0 | 16,8 | 16,7 |
| Oberhavel | 14,3 | 15,2 | 15,0 | 14,7 | 14,7 | 14,9 | 14,4 | 14,5 | 14,4 |
| Oberspreewald-Lausitz | 12,6 | 11,8 | 11,9 | 11,6 | 11,0 | 11,1 | 10,6 | 10,4 | 10,2 |
| Oder-Spree | 17,8 | 18,2 | 18,0 | 18,1 | 17,8 | 17,6 | 16,5 | 16,5 | 16,0 |
| Ostprignitz-Ruppin | 13,5 | 12,8 | 13,0 | 13,0 | 12,6 | 12,2 | 11,0 | 11,2 | 10,9 |
| Potsdam-Mittelmark | 19,2 | 19,6 | 18,4 | 18,3 | 17,4 | 15,5 | 15,3 | 15,0 | 15,4 |
| Prignitz | 8,8 | 8,5 | 8,5 | 8,7 | 7,7 | 7,6 | 6,9 | 7,1 | 7,0 |
| Spree-Neiße | 10,9 | 10,7 | 11,2 | 11,0 | 10,3 | 9,5 | 8,9 | 8,8 | 8,6 |
| Teltow-Fläming | 13,5 | 12,9 | 13,0 | 12,9 | 13,0 | 12,6 | 11,7 | 11,6 | 11,5 |
| Uckermark | 15,8 | 15,4 | 14,7 | 14,6 | 13,3 | 12,5 | 12,2 | 12,2 | 12,4 |
| Land Brandenburg | 302,0 | 298,5 | 296,2 | 294,2 | 289,4 | 285,9 | 275,4 | 273,9 | 272,1 |
| davon | | | | | | | | | |
| Kreisfreie Städte | 100,4 | 99,9 | 100,2 | 99,1 | 99,8 | 102,5 | 98,4 | 97,2 | 96,9 |
| Landkreise | 201,6 | 198,7 | 196,0 | 195,1 | 189,6 | 183,4 | 177,1 | 176,7 | 175,2 |
| Veränderung gegenüber dem Vorjahr in Prozent | | | | | | | | | |
| Kreisfreie Städte | | | | | | | | | |
| Brandenburg an der Havel | • | -4,8 | 0,1 | 2,0 | 6,1 | -2,2 | -7,4 | -1,7 | -2,6 |
| Cottbus | • | -1,0 | 0,9 | -1,7 | 1,0 | 2,3 | -5,7 | -2,5 | -3,7 |
| Frankfurt (Oder) | • | -0,7 | -1,2 | -2,6 | -1,9 | 2,0 | -4,6 | -2,0 | -3,1 |
| Potsdam | • | 1,1 | 0,8 | -0,8 | 0,2 | 4,9 | -1,7 | 0,2 | 3,6 |
| Landkreise | | | | | | | | | |
| Barnim | • | -3,0 | 0,2 | -4,3 | 0,0 | 0,3 | -3,1 | 0,4 | 0,0 |
| Dahme-Spreewald | • | 1,8 | 3,6 | 1,2 | 0,1 | -1,9 | 0,0 | 6,2 | 0,6 |
| Elbe-Elster | • | -1,3 | -12,2 | 0,5 | 3,3 | -7,2 | 9,4 | -5,2 | -5,5 |
| Havelland | • | -0,3 | -2,1 | -0,1 | -2,1 | -3,8 | -5,8 | -1,1 | -1,1 |
| Märkisch-Oderland | • | -5,1 | -0,4 | 1,8 | -3,2 | -0,4 | -2,7 | -1,6 | -0,4 |
| Oberhavel | • | 6,2 | -1,5 | -1,9 | -0,0 | 1,0 | -3,2 | 0,5 | -0,0 |
| Oberspreewald-Lausitz | • | -6,6 | 1,2 | -2,1 | -5,9 | 0,9 | -4,3 | -1,5 | -2,3 |
| Oder-Spree | • | 2,3 | -1,2 | 0,3 | -1,3 | -1,5 | -5,8 | -0,5 | -2,6 |
| Ostprignitz-Ruppin | • | -5,5 | 1,9 | -0,4 | -2,9 | -3,4 | -9,9 | 1,8 | -2,4 |
| Potsdam-Mittelmark | • | 1,9 | -6,2 | -0,4 | -4,9 | -10,8 | -1,2 | -2,1 | 2,2 |
| Prignitz | • | -3,7 | 0,3 | 2,1 | -10,7 | -2,3 | -8,6 | 2,4 | -0,6 |
| Spree-Neiße | • | -1,8 | 4,4 | -1,5 | -6,4 | -7,8 | -5,9 | -0,9 | -3,3 |
| Teltow-Fläming | • | -4,1 | 0,4 | -0,2 | 0,8 | -3,6 | -7,0 | -0,9 | -0,8 |
| Uckermark | • | -2,6 | -4,3 | -0,4 | -9,0 | -6,6 | -2,2 | 0,2 | 1,5 |
| Land Brandenburg | • | -1,2 | -0,8 | -0,7 | -1,6 | -1,2 | -3,7 | -0,5 | -0,7 |
| davon | | | | | | | | | |
| Kreisfreie Städte | • | -0,6 | 0,3 | -1,1 | 0,7 | 2,7 | -4,1 | -1,2 | -0,3 |
| Landkreise | • | -1,4 | -1,3 | -0,5 | -2,8 | -3,2 | -3,5 | -0,2 | -0,9 |

6 Arbeitnehmer in Vollzeitäquivalenten in den kreisfreien Städten und Landkreisen Brandenburgs 1999 bis 2007 nach Wirtschaftsbereichen

| Kreisfreie Städte Landkreise | Arbeitnehmer in Vollzeitäquivalenten | | | | | | | | |
|---|--------------------------------------|-------------|-------------|-------------|-------------|-------------|-------------|-------------|-------------|
| | 1999 | 2000 | 2001 | 2002 | 2003 | 2004 | 2005 | 2006 | 2007 |
| Anteil am Land Brandenburg in Prozent | | | | | | | | | |
| Kreisfreie Städte | | | | | | | | | |
| Brandenburg an der Havel | 4,1 | 4,0 | 4,0 | 4,1 | 4,5 | 4,4 | 4,2 | 4,2 | 4,1 |
| Cottbus | 9,1 | 9,1 | 9,2 | 9,1 | 9,4 | 9,7 | 9,5 | 9,3 | 9,0 |
| Frankfurt (Oder) | 6,8 | 6,8 | 6,8 | 6,6 | 6,6 | 6,8 | 6,8 | 6,7 | 6,5 |
| Potsdam | 13,3 | 13,6 | 13,8 | 13,8 | 14,0 | 14,9 | 15,2 | 15,3 | 16,0 |
| Landkreise | | | | | | | | | |
| Barnim | 6,4 | 6,3 | 6,3 | 6,1 | 6,2 | 6,3 | 6,3 | 6,4 | 6,4 |
| Dahme-Spreewald | 4,4 | 4,6 | 4,8 | 4,8 | 4,9 | 4,9 | 5,1 | 5,4 | 5,5 |
| Elbe-Elster | 4,1 | 4,1 | 3,7 | 3,7 | 3,9 | 3,6 | 4,1 | 3,9 | 3,8 |
| Havelland | 3,7 | 3,7 | 3,7 | 3,7 | 3,7 | 3,6 | 3,5 | 3,5 | 3,5 |
| Märkisch-Oderland | 6,3 | 6,0 | 6,0 | 6,2 | 6,1 | 6,1 | 6,2 | 6,1 | 6,1 |
| Oberhavel | 4,7 | 5,1 | 5,1 | 5,0 | 5,1 | 5,2 | 5,2 | 5,3 | 5,3 |
| Oberspreewald-Lausitz | 4,2 | 3,9 | 4,0 | 4,0 | 3,8 | 3,9 | 3,8 | 3,8 | 3,7 |
| Oder-Spree | 5,9 | 6,1 | 6,1 | 6,1 | 6,2 | 6,1 | 6,0 | 6,0 | 5,9 |
| Ostprignitz-Ruppin | 4,5 | 4,3 | 4,4 | 4,4 | 4,4 | 4,3 | 4,0 | 4,1 | 4,0 |
| Potsdam-Mittelmark | 6,4 | 6,6 | 6,2 | 6,2 | 6,0 | 5,4 | 5,6 | 5,5 | 5,6 |
| Prignitz | 2,9 | 2,8 | 2,9 | 2,9 | 2,7 | 2,6 | 2,5 | 2,6 | 2,6 |
| Spree-Neiße | 3,6 | 3,6 | 3,8 | 3,7 | 3,6 | 3,3 | 3,2 | 3,2 | 3,1 |
| Teltow-Fläming | 4,5 | 4,3 | 4,4 | 4,4 | 4,5 | 4,4 | 4,2 | 4,2 | 4,2 |
| Uckermark | 5,2 | 5,1 | 5,0 | 5,0 | 4,6 | 4,4 | 4,4 | 4,5 | 4,6 |
| Land Brandenburg | 100 | 100 | 100 | 100 | 100 | 100 | 100 | 100 | 100 |
| davon | | | | | | | | | |
| Kreisfreie Städte | 33,3 | 33,5 | 33,8 | 33,7 | 34,5 | 35,9 | 35,7 | 35,5 | 35,6 |
| Landkreise | 66,7 | 66,5 | 66,2 | 66,3 | 65,5 | 64,1 | 64,3 | 64,5 | 64,4 |
| Vollzeitäquivalente je 100 Arbeitnehmer | | | | | | | | | |
| Kreisfreie Städte | | | | | | | | | |
| Brandenburg an der Havel | 92,2 | 90,3 | 89,1 | 89,1 | 89,2 | 88,7 | 85,2 | 83,7 | 83,4 |
| Cottbus | 92,1 | 91,7 | 91,5 | 91,2 | 90,9 | 90,5 | 88,9 | 88,7 | 87,9 |
| Frankfurt (Oder) | 93,2 | 92,1 | 91,7 | 91,0 | 91,1 | 91,0 | 88,8 | 89,1 | 88,6 |
| Potsdam | 92,8 | 90,2 | 89,8 | 88,8 | 88,4 | 87,5 | 86,1 | 86,1 | 84,2 |
| Landkreise | | | | | | | | | |
| Barnim | 89,7 | 89,2 | 89,2 | 88,1 | 87,4 | 86,9 | 82,9 | 85,1 | 85,1 |
| Dahme-Spreewald | 89,1 | 87,6 | 87,5 | 86,9 | 86,4 | 85,1 | 82,1 | 83,7 | 82,6 |
| Elbe-Elster | 89,2 | 88,5 | 87,1 | 85,9 | 86,0 | 84,8 | 83,2 | 84,2 | 83,8 |
| Havelland | 86,9 | 85,8 | 84,9 | 84,3 | 83,3 | 81,9 | 75,4 | 76,0 | 75,9 |
| Märkisch-Oderland | 89,1 | 87,5 | 86,8 | 86,8 | 86,0 | 85,4 | 80,6 | 81,8 | 82,1 |
| Oberhavel | 90,6 | 89,5 | 89,1 | 88,1 | 86,9 | 86,3 | 84,5 | 81,6 | 80,2 |
| Oberspreewald-Lausitz | 88,0 | 87,4 | 86,3 | 86,8 | 86,9 | 85,8 | 81,7 | 81,5 | 81,3 |
| Oder-Spree | 91,7 | 91,0 | 89,9 | 89,4 | 88,6 | 87,5 | 85,4 | 81,7 | 81,3 |
| Ostprignitz-Ruppin | 90,8 | 89,9 | 90,4 | 89,6 | 89,1 | 88,7 | 86,6 | 83,1 | 82,6 |
| Potsdam-Mittelmark | 90,3 | 89,1 | 87,0 | 86,3 | 85,6 | 84,6 | 81,8 | 80,3 | 79,9 |
| Prignitz | 87,5 | 85,7 | 85,0 | 84,9 | 82,9 | 82,4 | 76,0 | 75,1 | 78,3 |
| Spree-Neiße | 89,6 | 88,8 | 88,8 | 87,8 | 86,3 | 85,4 | 83,9 | 81,5 | 80,2 |
| Teltow-Fläming | 89,5 | 88,3 | 87,4 | 87,0 | 86,3 | 85,6 | 82,1 | 81,3 | 81,2 |
| Uckermark | 90,4 | 89,5 | 88,2 | 87,4 | 86,9 | 85,8 | 84,3 | 82,8 | 78,4 |
| Land Brandenburg | 90,6 | 89,4 | 88,7 | 88,1 | 87,6 | 86,8 | 84,0 | 83,5 | 82,7 |
| davon | | | | | | | | | |
| Kreisfreie Städte | 92,6 | 91,0 | 90,5 | 89,9 | 89,7 | 89,1 | 87,2 | 87,1 | 85,8 |
| Landkreise | 89,6 | 88,6 | 87,8 | 87,2 | 86,5 | 85,6 | 82,4 | 81,7 | 81,1 |

Das Amt für Statistik Berlin-Brandenburg

Das Amt für Statistik Berlin-Brandenburg ist für beide Länder die zentrale Dienstleistungseinrichtung auf dem Gebiet der amtlichen Statistik. Das Amt erbringt Serviceleistungen im Bereich Information und Analyse für die breite Öffentlichkeit, für alle gesellschaftlichen Gruppen sowie für Kunden aus Verwaltung und Politik, Wirtschaft und Wissenschaft. Kerngeschäft des Amtes ist die Durchführung der gesetzlich angeordneten amtlichen Statistiken für Berlin und Brandenburg. Das Amt erhebt die Daten, bereitet sie auf, interpretiert und analysiert sie und veröffentlicht die Ergebnisse. Die Grundversorgung aller Nutzer mit statistischen Informationen erfolgt unentgeltlich, im Wesentlichen über das Internet und den Informationsservice. Daneben werden nachfrage- und zielgruppenorientierte Standardauswertungen zu Festpreisen angeboten. Kundenspezifische Aufbereitung / Beratung zu kostendeckenden Preisen ergänzt das Spektrum der Informationsbereitstellung.

Amtliche Statistik im Verbund

Die Statistiken werden bundesweit nach einheitlichen Konzepten, Methoden und Verfahren arbeitsteilig erstellt. Die statistischen Ämter der Länder sind dabei grundsätzlich für die Durchführung der Erhebungen, für die Aufbereitung und Veröffentlichung der Länderergebnisse zuständig. Durch diese Kooperation in einem „Statistikverbund“ entstehen für alle Länder vergleichbare und zu einem Bundesergebnis zusammenführbare Erhebungsergebnisse.

Produkte und Dienstleistungen

Informationsservice

info@statistik-bbb.de
mit statistischen Informationen für jedermann und Beratung sowie maßgeschneiderte Aufbereitungen von Daten über Berlin und Brandenburg. Auskunft, Beratung, Pressedienst sowie Fachbibliotheken in Potsdam und Berlin.

Standort Potsdam

Dortustraße 46, 14467 Potsdam
Tel. 0331 39-444
Fax 0331 39-418
Mo-Do 9-15 Uhr, Fr 9-14 Uhr

Bibliothek

Tel. 0331 39-843
Fax 0331 39-418
Mo-Do 10.30-15 Uhr, Fr 9.30-14 Uhr

Standort Berlin

Alt-Friedrichsfelde 60, 10315 Berlin
Tel. 030 9021-3434
Fax 030 9021-3655
Mo-Do 9-15 Uhr, Fr 9-14 Uhr

Bibliothek

Tel. 030 9021-3540
Fax 030 9021-3655
Mo-Do 9-15 Uhr, Fr 9-14 Uhr

Internet-Angebot

www.statistik-berlin-brandenburg.de mit aktuellen Daten, Pressemitteilungen, Statistischen Berichten zum kostenlosen Herunterladen, regionalstatistischen Informationen, Wahlstatistiken und -analysen sowie einem Überblick über das Leistungsspektrum des Amtes.

Statistische Jahrbücher

mit einer Vielzahl von Tabellen aus nahezu allen Arbeitsgebieten der amtlichen Statistik.

Statistische Berichte

mit Ergebnissen der einzelnen Statistiken in Tabellen in tiefer sachlicher Gliederung und Grafiken zur Veranschaulichung von Entwicklungen und Strukturen. Mit dieser Reihe werden die bisherigen Veröffentlichungen Statistischer Berichte aus dem Landesbetrieb für Datenverarbeitung und Statistik Land Brandenburg sowie dem Statistischen Landesamt Berlin fortgesetzt.

Datenangebot aus dem Sachgebiet

Informationen zu dieser Veröffentlichung

Referat 47B
Tel. 030 9021-3740 / 3510
Fax 030 9028-4028
etr@statistik-bbb.de

Weitere Veröffentlichungen zum Thema

Statistische Berichte:

- Erwerbstätige im Land Brandenburg
A VI 9 -hj
- Erwerbstätige in den kreisfreien Städten und Landkreisen des Landes Brandenburg
A VI 10 - j
- Sozialversicherungspflichtig Beschäftigte am Arbeitsort Brandenburg
A VI 15 - vj
- Bruttoinlandsprodukt, Bruttowertschöpfung nach Wirtschaftsbereichen im Land Brandenburg
P I 1 - j
- Arbeitnehmerentgelt, Bruttolöhne nach Wirtschaftsbereichen im Land Brandenburg
P I 2 - j
- Entstehung, Verteilung und Verwendung des Bruttoinlandsprodukt im Land Brandenburg
P I 3 - j
- Bruttoinlandsprodukt und Bruttowertschöpfung in den kreisfreien Städten und Landkreisen des Landes Brandenburg
P I 5 - j
- Verfügbares Einkommen und Primäreinkommen der privaten Haushalte in den kreisfreien Städten und Landkreisen des Landes Brandenburg
P I 6 - j
- Arbeitnehmerentgelt, Bruttolöhne und -gehälter und Arbeitnehmer in den kreisfreien Städten und Landkreisen des Landes Brandenburg
P I 7 - j