





Mag./Re



\* 96-211567+01 \*



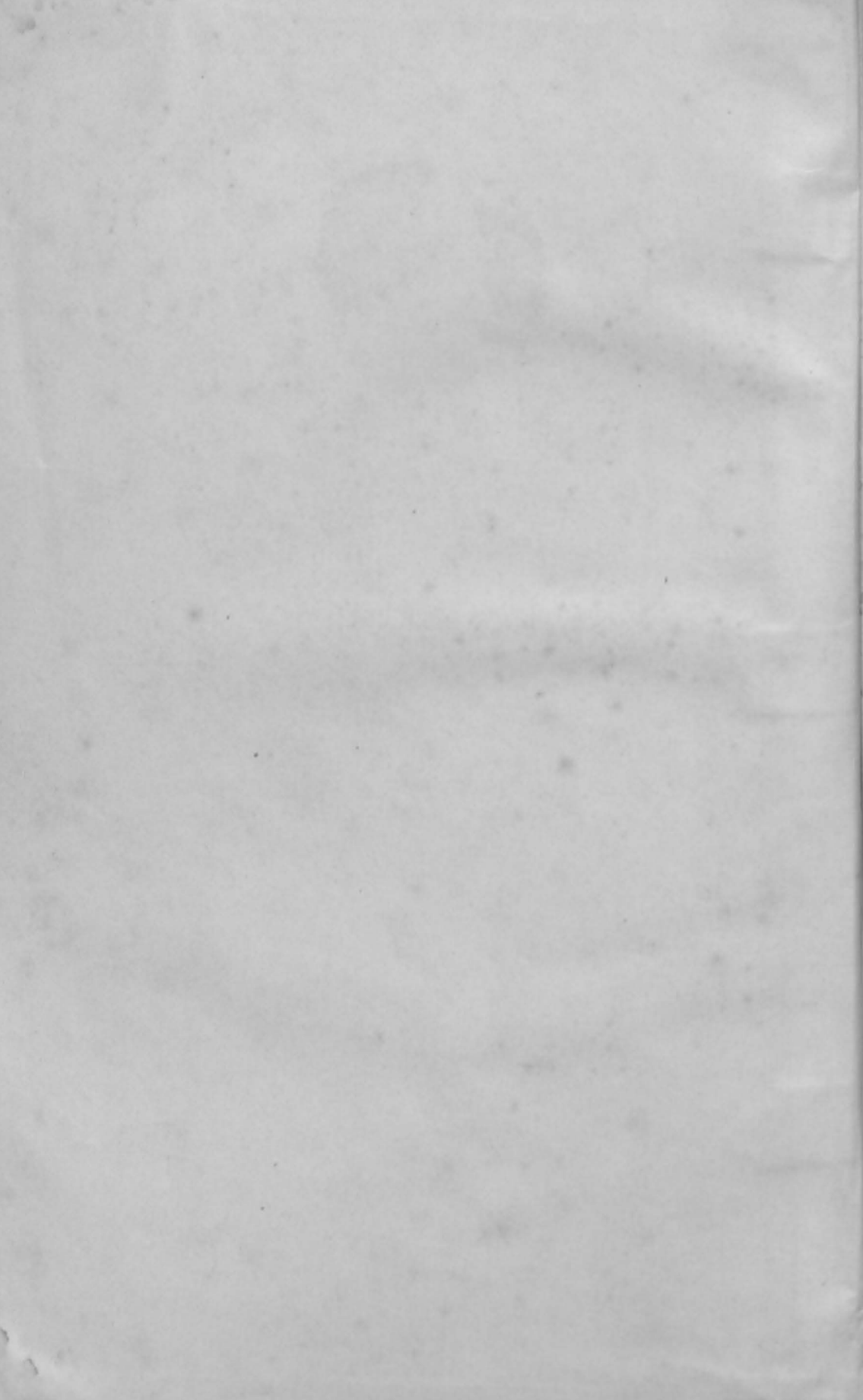



# Gemeindelexikon

für das

Königreich Preußen. <

— x —

Auf Grund der Materialien der Volkszählung vom 2. Dezember 1895

und anderer amtlicher Quellen

bearbeitet vom

Königlichen statistischen Bureau.

III.

Stadtkreis Berlin und Provinz Brandenburg.



Berlin SW. 1898.

Verlag des Königlichen statistischen Bureau's.

# Gemeindelexikon

für den

**Stadtkreis Berlin**

und die

**Provinz Brandenburg.**

---

Auf Grund der Materialien der Volkszählung vom 2. Dezember 1895

und anderer amtlicher Quellen

bearbeitet vom

**Königlichen Statistischen Bureau.**

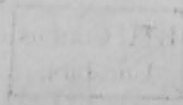

Berlin SW.

1898.

Verlag des Königlichen Statistischen Bureau's.

BTU Cottbus  
Uni.-bibl.

BTU Cottbus  
Uni.-bibl.

BTU Cottbus  
Uni.-bibl.

BTU Cottbus  
Uni.-bibl.

96-21156/01



## Vorwort.

Das Bedürfniß von Ortschaftsverzeichnissen hat sich in Deutschland schon früh geltend gemacht und in den einzelnen Staaten auf verschiedene Weise amtlicherseits seine Befriedigung gefunden. In Preußen reichen die bezüglichen Bestrebungen bis an den Anfang dieses Jahrhunderts zurück; sie haben auch auf Grund ministerieller Anordnung zur Herstellung einer Anzahl von topographisch-statistischen Handbüchern, Bezirksbeschreibungen, Ortschaftsverzeichnissen u. s. w. der einzelnen Landestheile geführt; doch waren diese Beschreibungen nach ihrer Anlage, Ausführung und der Zeit ihrer Herstellung wesentlich von einander verschieden. Grade deshalb trat mehr und mehr das Bedürfniß nach dem Besitze eines für den ganzen Staat gleichmäßig angelegten Ortschaftsverzeichnisses hervor.

Vorgänge des  
Gemeindelexikons.

Auf Anregung Preußens beschäftigte sich auch die im Jahre 1870 zu Berlin tagende „Kommission zur weiteren Ausbildung der Statistik des Zollvereins“ mit dieser Frage und äußerte sich über dieselbe gutachtlich. Der Bundesrath des Zollvereines bezw. des Deutschen Reiches ordnete darauf hin durch seine Beschlüsse vom 23. Mai 1870 und 7. Dezember 1871 die Veröffentlichung von Verzeichnissen der in den einzelnen Staaten des Deutschen Reiches bezw. Zollvereines vorhandenen Gemeinden und zu diesen gehörigen, besonders benannten Wohnplätze an. Fast sämtliche deutsche Bundesstaaten haben hiernach auf Grund der Volkszählung vom 1. Dezember 1871 Ortschaftsverzeichnisse bis zum Jahre 1875 veröffentlicht. Von Preußen geschah dies zunächst in dem vom königlichen statistischen Bureau herausgegebenen, 1873 und 1874 in elf Provinzialheften erschienenen Werke „Die Gemeinden und Gutsbezirke des preussischen Staates“, dem sogenannten „Gemeindelexikon“.

Auf Grund des Ergebnisses der Volkszählung vom 1. Dezember 1885 ward eine zweite Ausgabe dieses Werkes veranstaltet, von welcher inzwischen die Provinzialhefte für die Provinzen Ostpreußen, Westpreußen, Brandenburg, Pommern, Posen, Rheinland und Hohenzollern vergriffen und daher im Buchhandel nicht mehr zu bekommen sind. Da in den letzten Jahren außerdem eine sehr große Zahl von Veränderungen im gemeinderechtlichen Charakter der Gemeindeeinheiten stattgefunden hat, viele Landgemeinden bezw. Gutsbezirke mit Städten oder anderen Gemeinden oder Gutsbezirken zusammengelegt sowie nicht wenige Gemeindeeinheiten und Wohnplätze neu benannt worden sind, so ist in letzter Zeit das Bedürfniß nach einer Neubearbeitung des Gemeindelexikons wiederholt hervorgetreten.

Die neue und dritte Ausgabe ist auf Grund der Zählpapiere der Volkszählung vom 2. Dezember 1895, jedoch unter Berücksichtigung aller bis zum Beginne der Drucklegung der einzelnen Provinzialhefte zu amtlicher Kenntniß des königlichen statistischen Bureaus gekommenen Veränderungen des gemeinderechtlichen Charakters, Namens und Gebietsumfanges im Allgemeinen nach denselben Grundsätzen bearbeitet worden wie die in den Jahren 1887 und 1888 ausgegebene. Sie erscheint, wie diese, in Provinzialheften, denen ein Generalregister beigegeben ist; Berlin und die Provinz Brandenburg sind hierbei zu einem Hefte vereinigt, und das vorliegende Hefte ist ein Theil dieser neuen Veröffentlichung.

In den Provinzialheften sind die nach Regierungsbezirken geordneten Kreise für die Provinz durchlaufend numerirt, ebenso innerhalb jedes Kreises die Gemeindeeinheiten und zwar zunächst die Städte einschließlich der auf dem Kreistage u. s. w. im Stande der Städte vertretenen Flecken, dann die Landgemeinden und zuletzt die Gutsbezirke alphabetisch geordnet. Die zu den einzelnen Gemeinden oder Gutsbezirken gehörigen Wohnplätze sind — mit Ausnahme desjenigen, nach welchem die Gemeindeeinheit benannt ist — am Fuße der Seiten mit Angabe der Zahl ihrer Wohngebäude und Einwohner unter der Nummer der Gemeindeeinheit, zu welcher sie gehören, nachgewiesen. Auch unbewohnte Forstbezirke sind in das Verzeichniß der Gemeindeverbände aufgenommen. Bei ihnen ist die topographische Bezeichnung dem Namen beigelegt worden, ebenso dort, wo deren Angabe zur Unterscheidung gleichnamiger Gemeinden u. s. w. zu dienen hat.

Der Inhalt des tabellarischen Theiles bedarf im Einzelnen noch folgender Erläuterungen:

1. Der Gesamt-Flächeninhalt ist nach dem von den Katasterämtern für das Ende des Jahres 1895 fortgeschriebenen Stande der Liegenschaften mitgetheilt und zwar ohne Unterscheidung der Art der Bodenbenutzung (Ackerland, Wiesen und Holzungen) und des Grundsteuer-Reinertrages, bezüglich welcher die zweite (1887/88) Ausgabe des Gemeindelexikons Auskunft giebt.

2. Jede Gemeindeeinheit, auch die unbewohnte, ist wenigstens als ein Wohnplatz gezählt worden.

3. Außer den bewohnten Wohnhäusern sind die am Zähltag bewohnt gewesenen, aber nicht gewöhnlich oder hauptsächlich zu Wohnzwecken dienenden Gebäude, z. B. Fabriken, Speicher, Bahnhöfe, Thürme, Schulen, Schuppen, Mühlen u. s. w. sowie Schiffe, Baracken, Hütten, Buden, Wagen u. s. w. am Fuße der Seiten anmerkungsweise nachgewiesen.

4. Bei der Gruppierung der Bezeichnungen des Religionsbekenntnisses sind zu den Evangelischen alle Personen gezählt worden, welche sich als evangelisch, unirt, protestantisch, lutherisch (auch alt- und separirt lutherisch) und reformirt (auch alt-, deutsch- und französisch reformirt) bezeichnet hatten; zu den Katholiken sind die Römischkatholischen und die Angehörigen der griechischkatholischen Kirchen, zu den anderen Christen die Brüdergemeinde (Herrnhuter), Mennoniten, Baptisten, Angehörigen der englischen und schottischen Hochkirche (Presbyterianer), Methodisten und Quäker, Anhänger der apostolischen Kirche (Zwinglianer), Deutschkatholiken, Freireligiösen, Dissidenten und sonstigen Christen gezählt worden.

5. Die Angabe des Amtsgerichtsbezirktes, Kirchspieltes, Standesamtsbezirktes und Amtsbezirktes u. s. w. ist auf Grund der neuesten zur amtlichen Kenntniß des königlichen statistischen Bureaus gelangten Veränderungen festgestellt worden. Wo einzelne Wohnplätze oder Theile von solchen zu anderen Kirchspielorten, Standesamtsbezirkten oder Amtsbezirkten gehören als die Hauptgemeinde, sind die Namen dieser Kirchspielorte u. s. w. entweder hinter jedem dieser Wohnplätze in Klammern ( ) ersichtlich gemacht oder in Spalte 20 bezw. 21, 22 und 23 aufgeführt und durch ein Komma (,) von einander getrennt; wo zwei Mutterkirchen für die ganze Gemeinde vorhanden sind, sind deren Namen durch Bindestriche (-) verbunden. Kirchspielorte, welche in einer anderen Provinz oder außerhalb des preussischen Staates liegen, sind durch einen entsprechenden Zusatz, Kirchspielorte, welche in einem anderen Kreise der Provinz liegen, durch einen Stern (\*) bezeichnet.

6. Über dem Kopfe der Tabellen ist der zuständige Landwehrbezirk, das Landgericht und in fast allen Provinzialheften auch das Amtsgericht angegeben. Diese Angaben beziehen sich bei denjenigen Seiten, auf welchen ein neuer Kreis beginnt, auf diesen; sie sind durch Hinzufügung des Kreisnamens erläutert, wo mehrere Kreise auf derselben Seite beginnen, sofern diese nicht zu demselben Landwehrbezirk u. s. w. gehören; wenn endlich Theile eines Kreises zu verschiedenen Land- bezw. Amtsgerichtsbezirkten gehören, so sind die Namen der einzelnen Gerichte über dem Tabellenkopfe und die Namen der zugehörigen Gemeindeeinheiten bezw. Wohnplätze durch Kreuze († bezw. ††, †††) oder Paragraphzeichen (§, §§, §§§) gekennzeichnet und die Zugehörigkeit durch eine Fußnote noch besonders erläutert.

Hinter dem letzten Kreise der Provinz folgt eine Hauptübersicht für die Hauptübersicht für die Kreise, die Regierungsbezirke und die Provinz. Kreise, die Regierungsbezirke und die Provinz, in welcher die summarischen Ergebnisse der vorhergegangenen Einzelnachweisungen für die Gesamtheit der in den genannten Verwaltungsbezirkten vorhandenen Städte, Landgemeinden und Gutsbezirke zusammengestellt und z. Th. etwas ausführlicher behandelt sind. Für jede Gruppe von Gemeindeeinheiten ist hierbei der Raum einer über zwei Doppelseiten reichenden Zeile bestimmt, auf welchem außer den, auch für die einzelnen Gemeindeeinheiten mitgetheilten noch folgende Zahlenangaben nachgewiesen werden: Städte — Landgemeinden — Gutsbezirke — Ortsanwesende Bevölkerung am 1. Dezember 1871, 1875, 1880, 1885, 1890 und 2. Dezember 1895 — Religionsbekenntniß nach den oben näher bezeichneten Gruppen, jedoch mit Unterscheidung der Unirten, Evangelisch-Lutherischen, Evangelisch-Reformirten, Alt Lutherischen und Alt Reformirten bei der Gruppe der Evangelischen sowie der Brüdergemeinde (Herrnhuter), Menmoniten, Baptisten, der Angehörigen der englischen und schottischen Hochkirche (Presbyterianer), Methodisten und Quäker, Apostolischen Kirche (Zwingianer), Deutschkatholiken, Freireligiösen, Dissidenten und sonstigen Christen bei der Gruppe der anderen Christen.

Hinter der Hauptübersicht für die Kreise, die Regierungsbezirke und die Provinz folgt ein Register, welches sämtliche in der Provinz vorkommende Namen von Gemeindeeinheiten und Wohnplätzen aller Art enthält. Diese Namen Register zum Gemeindelexikon.

sind alphabetisch geordnet; doch sind hierbei, um das Auffinden der einzelnen Ortsnamen zu erleichtern, alle mit Vorsetzwörtern versehene Namen doppelt aufgeführt, nämlich unter dem Anfangsbuchstaben des Stammwortes und des Vorsetzwortes. Die Namen der Wohnplätze, welche Theile von Gemeindeeinheiten bilden, sind hierbei durch einen Stern (\*) bezeichnet. Hinter jedem Namen folgen zwei Zahlen, von denen die erste, fettgedruckte die Nummer des Kreises, die zweite die der Gemeindeeinheit ist. Unbenannte Wohnplätze sind nur im tabellarischen Theile nachgewiesen, jedoch nicht ins Register aufgenommen.

Auf jeder Seite des Registers ist im Kopfe, rechts bzw. links von dem in der Mitte stehenden Namen der Provinz, der erste bzw. letzte der auf derselben vorkommenden Ortsnamen in halbfiettem Drucke wiederholt, um die Benutzung des Registers zu erleichtern.

Der Deutlichkeit halber ist bei einzelnen Gemeindeeinheiten deren topographische Bezeichnung, soweit eine solche der Unterscheidung wegen üblich ist, dem Namen angefügt worden; als derartige Zusätze kommen in Frage: Adlig, Amt, Amtsfreiheit, Brückgut, Burglehn, Citadelle, Domäne, Fürstlich, Großgut, Herrschaft, Kauper, Kiez, Kloster, Königlich, Kolonie, Komthurei, Landhaus, Lehn, Rentamt, Schloß, Schloß und Park, Schloßgut, Stadt, Stiftsforst.

Im Register des Provinzialheftes Stadtkreis Berlin und Provinz Brandenburg sind Ortsnamen mit folgenden Vorsetzwörtern doppelt aufgeführt: Alt, Alte, Alter, Altes, Am, An, An den, An der, Auf dem, Auf der, Bei, Burg, Der, Deutsch, Fern, Französisch,\* Groß, Große, Großer, Haus, Hinter dem, Hintere, Hinterste, Hoh, Hohe, Hohes, Im, In dem, In den, In der, Klein, Kleine, Kleiner, Lang, Märkische, Mittel, Nächst, Neu, Neue, Neuer, Neues, New, Nieder, Ober, Oberes, Ober und Unter, Unter, Unter den, Unteres, Unterm, Vor dem, Vor der, Wendisch, Zum.

Im Register wie im tabellarischen Theile ist bei der Namensschreibung die Regel befolgt worden, Worte nur dann mit „ae“, „oe“ bzw. „ue“ zu schreiben, wenn der Buchstabe „e“ lediglich Dehnungszeichen ist, dagegen mit „ä“, „ö“ bzw. „ü“, wenn sie entsprechend lauten.

Berlin, im Mai 1898.

**Königliches statistisches Bureau.**

**Gl e n d k.**

# Inhaltsverzeichnis.

Vorwort . . . . .	Seite V
-------------------	------------

## I. Tabellarischer Theil.

Stadtkreis Berlin . . . . .	2
-----------------------------	---

### Provinz Brandenburg.

#### 1. Regierungsbezirk Potsdam.

1. Kreis Prenzlau . . . . .	4
2. " Templin . . . . .	12
3. " Angermünde . . . . .	20
4. " Oberbarnim . . . . .	28
5. " Niederbarnim . . . . .	38
6. Stadtkreis Charlottenburg . . . . .	48
7. Kreis Teltow . . . . .	48
8. " Beeslow-Storkow . . . . .	60
9. " Jüterbog-Luckenwalde . . . . .	70
10. " Zauch-Belzig . . . . .	80
11. Stadtkreis Potsdam . . . . .	90
12. " Spandau . . . . .	92
13. Kreis Osthavelland . . . . .	92
14. Stadtkreis Brandenburg a./Havel . . . . .	100
15. Kreis Westhavelland . . . . .	100
16. " Ruppin . . . . .	108
17. " Ostprignitz . . . . .	120
18. " Westprignitz . . . . .	130

#### 2. Regierungsbezirk Frankfurt.

19. Kreis Königsberg i./Neumark . . . . .	144
20. " Soldin . . . . .	154
21. " Arnswalde . . . . .	160
22. " Friedeberg i./Neumark . . . . .	168
23. Stadtkreis Landsberg a./Warthe . . . . .	174
24. Landkreis Landsberg . . . . .	174
25. Kreis Lebus . . . . .	182
26. Stadtkreis Frankfurt a./Oder . . . . .	194
27. Kreis Weststernberg . . . . .	194
28. " Oststernberg . . . . .	200
29. " Züllichau-Schwiebus . . . . .	208
30. " Kroppen . . . . .	216
31. Stadtkreis Guben . . . . .	224
32. Landkreis Guben . . . . .	224
33. Kreis Lübben . . . . .	234
34. " Luckau . . . . .	240
35. " Kalau . . . . .	250
36. Stadtkreis Cottbus . . . . .	264
37. Landkreis Cottbus . . . . .	264
38. Stadtkreis Forst . . . . .	272
39. Kreis Sorau . . . . .	272
40. " Spremberg . . . . .	286

3. Hauptübersicht für die Kreise, die Regierungsbezirke und die Provinz mit Unterscheidung der Stadtgemeinden, Landgemeinden und Gutsbezirke . . . . .	290
--	-----

## II. Alphabetisches Verzeichniß

der Gemeindecinheiten und Wohnplätze des Stadtkreises Berlin und der Provinz Brandenburg . . . . .	307
--	-----

Berichtigungen . . . . .	306
--------------------------	-----



Stadtkreis Berlin

und

Provinz Brandenburg.

Laufende Nummer.	Namen der Stadttheile	Standes- amts- bezirk.	Wohn- plätze.	Be- wohnte Wohn- häuser	Andere be- wohnte Baulich- keiten, Hütten, Zelte, Schiffe u. dergl.	Summe aller zur Woh- nung die- nenden oder bestimm- ten Ge- bäude re.	Haushaltungen:					
							Gewöhn- liche Haus- haltungen von 2 und mehr Personen	Einzeln lebende Per- sonen mit eigener Haus- wirthschaft		Anhalten für gemein- samen Aufenthalt	Summe aller Haus- haltungen und Anhalten	
								m.	w.			
1	2	3	4	5	6	7	8	9	10	11	12	
	<b>Haupt- und Residenzstadt Berlin.</b>											
	Stadttheile:											
1	Berlin, Alt Köln, Fried- richswerder, Doro- theenstadt . . . . .	Berlin I. . .	—	1 695	451	2 146	9 526	508	668	238	10 940	
2	Friedrichstadt . . . . .	Berlin II. . .	—	1 702	188	1 890	12 521	624	626	177	13 948	
3	Untere Friedrich Vorstadt und Schöneberger Vor- stadt . . . . .	Berlin III. . .	—	2 250	177	2 427	22 181	561	1 394	121	24 257	
4	Obere Friedrich Vorstadt und Nördlicher Theil der Tempelhofer Vor- stadt . . . . .	Berlin IVa. . .	—	1 209	154	1 363	13 672	404	854	40	14 970	
5	Südlicher Theil der Tempelhofer Vorstadt . . . . .	Berlin IVb. . .	—	1 541	137	1 678	25 596	504	1 343	24	27 467	
6	Westlicher Theil der Luisenstadt jenseits des Kanals . . . . .	Berlin Va. . .	—	1 415	284	1 699	23 786	543	1 751	18	26 098	
7	Ostlicher Theil der Luisen- stadt jenseits des Kanals . . . . .	Berlin Vb. . .	—	947	212	1 159	18 226	351	650	14	19 241	
8	Luisenstadt diesseits des Kanals und Neu Köln . . . . .	Berlin VI. . .	—	2 490	382	2 872	26 880	875	1 643	64	29 462	
9	Westlicher Theil des Stralauer Viertels . . . . .	Berlin VIIa. . .	—	1 759	194	1 953	24 789	584	1 637	27	27 037	
10	Ostlicher Theil des Stra- lauer Viertels . . . . .	Berlin VIIb. . .	—	1 281	202	1 483	22 234	435	1 077	12	23 758	
11	Königs Viertel . . . . .	Berlin VIII. . .	—	1 542	134	1 676	21 032	513	1 421	54	23 020	
12	Spandauer Viertel . . . . .	Berlin IX. . .	—	1 530	103	1 633	15 081	549	1 068	82	16 780	
13	Südlicher Theil der Rosen- thaler Vorstadt . . . . .	Berlin Xa. . .	—	1 338	52	1 390	20 821	549	1 859	18	23 247	
14	Nördlicher Theil der Rosen- thaler Vorstadt . . . . .	Berlin Xb. . .	—	1 797	64	1 861	29 968	587	1 472	13	32 040	
15	Oranienburger Vorstadt . . . . .	Berlin XI. . .	—	1 970	125	2 095	29 362	743	2 175	42	32 322	
16	Friedrich = Wilhelmstadt, Thiergarten Vorstadt und Ostlicher Theil von Moabit . . . . .	Berlin XIIa. . .	—	1 392	392	1 784	15 723	497	674	95	16 989	
17	Westlicher Theil von Moabit . . . . .	Berlin XIIb. . .	—	1 237	93	1 330	20 109	358	785	18	21 270	
18	Wedding . . . . .	Berlin XIII. . .	—	2 077	299	2 376	25 950	627	1 343	19	27 939	
	<b>Berlin 1)</b> . . . . .			<b>1 29 172</b>	<b>2) 3 643</b>	<b>32 815</b>	<b>377 457</b>	<b>9 812</b>	<b>22 440</b>	<b>1 076</b>	<b>410 785</b>	

1) Die ortsanwesende Bevölkerung betrug am 1. Dezember der Jahre 1871: 826 341, 1875: 966 858, 1880: 1 122 504. der Liegenenschaften für 1896/97 zu 6 339 ha festgestellt. — 2) Davon sind: 33 Baracken, 1 Baubude, 801 Kabinen, Wertstätten, Arbeits-  
77 Krankenhäuser, Hospitäler, 69 Niederlagen, Lagerräume, Speicher, 713 Remisen, Ställe, Schuppen u. s. w., 35 Restaurationslokale,  
300 sonstige Gebäude. — 3) Darunter befinden sich: 632 526 m. und 723 075 w. Mairie, 24 832 m. und 25 569 w. Evangelisch-Lutherische,  
4) Darunter befinden sich: 84 m. und 97 w. Brüdergemeinde (Herrnhüter), 126 m. und 61 w. Mennoniten, 636 m. und 895 w. Baptisten,  
1 754 w. Apostolische Kirche (Irvingianer), 15 m. und 20 w. Deutschkatholiken, 1 248 m. und 331 w. Freireligiöse, 2 890 m. und  
Religionen, 823 m. und 469 w. mit unbestimmter und ohne Angabe des Religionsbekenntnisses.



Landgericht Berlin I. Amtsgericht Berlin I.

Ortsanwesende Bevölkerung am 2. Dezember 1895.

Überhaupt	Darunter befinden sich			Religionsbekenntniß:										Laufende Nummer.
	männl.	weibl.	aktive Militärpersonen	Evangelische		Katholiken		Anderer Christen		Juden		Anderer u. unbestimmten Religionsbekenntnisses		
				m.	w.	m.	w.	m.	w.	m.	w.	m.	w.	
	Personen	Personen	Personen	m.	w.	m.	w.	m.	w.	m.	w.	m.	w.	
13	14	15	16	17	18	19	20	21	22	23	24	25	26	1
50 158	24 841	25 317	1 175	18 729	20 355	2 933	2 623	151	103	2 986	2 204	42	32	1
62 038	28 351	33 687	378	21 728	27 389	3 164	3 470	255	251	3 153	2 569	51	8	2
99 131	39 899	59 232	921	31 780	48 968	3 884	5 241	269	412	3 914	4 583	52	28	3
59 777	26 720	33 057	805	22 958	29 316	2 402	2 449	181	146	1 156	1 138	23	8	4
110 169	52 654	57 515	2 961	46 054	52 069	5 304	4 243	432	369	808	814	56	20	5
99 948	47 558	52 390	133	41 065	46 445	5 097	4 790	543	418	800	698	53	39	6
81 511	41 431	40 080	3 289	35 527	35 686	5 242	3 938	439	285	140	128	83	43	7
120 402	57 133	63 269	807	46 014	53 223	5 628	5 291	634	532	4 809	4 198	48	25	8
107 463	50 359	57 104	15	40 506	47 432	4 982	4 868	579	445	4 242	4 317	50	42	9
95 360	46 626	48 734	10	40 916	43 441	4 719	4 342	637	603	297	310	57	38	10
95 841	45 259	50 582	53	36 350	41 810	3 975	3 863	289	269	4 607	4 613	38	27	11
74 181	36 655	37 526	2 953	24 842	27 041	4 141	3 313	213	135	7 436	7 030	23	7	12
86 756	39 636	47 120	38	32 713	39 901	3 193	3 241	379	330	3 320	3 635	31	13	13
126 628	59 653	66 975	47	52 770	60 106	4 745	4 756	769	672	1 305	1 407	64	34	14
127 958	62 605	65 353	3 133	54 097	58 131	6 616	5 579	494	403	1 342	1 204	56	36	15
78 959	39 919	39 040	5 934	32 002	32 512	4 908	3 608	224	181	2 718	2 714	67	25	16
86 512	42 241	44 271	355	36 498	39 128	5 080	4 525	283	289	358	310	22	19	17
114 512	55 766	58 746	31	49 908	53 423	4 783	4 427	522	446	468	421	85	29	18
<b>1677 304</b>	<b>797306</b>	<b>879998</b>	<b>23038</b>	<b>3)664457</b>	<b>3)756376</b>	<b>80796</b>	<b>74567</b>	<b>4) 7293</b>	<b>4) 6289</b>	<b>43859</b>	<b>42293</b>	<b>5) 901</b>	<b>5) 473</b>	

1885: 1 315 287 und 1890: 1 578 794 Personen. — Der Flächeninhalt der Stadt Berlin wurde nach der Hauptübersicht des Bestandes räume, 31 Gartenhäuser, 49 Gasthäuser, 239 Geschäftsräume, 2 Gewächshäuser, 1 Hippodrom, 9 Kirchen, Synagogen, Bezirke, 1 057 Schiffe, 133 Schul- und Waisenhäuser, 12 Stadtbahnhöfe, 14 Theater und dergl., 2 Turnhallen, 4 Bogen, 1 Belt- und 5 210 m. und 5 621 w. Evangelisch-Reformierte, 1 529 m. und 1 753 w. Alt Lutherische und 360 m. und 358 w. Alt Reformierte. — 108 m. und 204 w. Englischen und schottischen Hochkirche (Presbyterianer), 179 m. und 295 w. Methodistischen und Unitäer, 1 319 m. und 1 526 w. Dissidenten und 688 m. und 506 w. sonstige Christen. — \*) Darunter befinden sich: 78 m. und 13 w. Befenner anderer

Laufende Nummer.	Namen der Gemeindeeinheiten.	Gesamt- Städteinhalt ha	Wohnplätze	Benutzte Wohnhäuser	Andere benutzte Bauanstalten, Hütten, Zelte, Schiffe und dergl.	Haushaltungen				Ortsanwesende am 2. Dec.			
						Gewöhnliche Haushaltungen von 2 und mehr Personen		Einzelne lebende Personen mit eigener Haus- wirth- schaft	Anhalten für gemein- same Anstalten	Über- haupt	Darunter befinden sich		aktive Militär- personen
						m.	w.				männ- liche Personen	weib- liche	
1	2	3	4	5	6	7	8	9	10	11	12	13	14
<b>1. Kreis Prenzlau.</b>													
a) Städte.													
1	Brüßlow †	1 263,1	4	156 <sup>1)</sup>	1	313	8	21	5	1 504	725	779	—
2	Prenzlau	6 861,1	25	1 329 <sup>2)</sup>	13	3 941	121	356	32	19 694	10 128	9 566	1 525
3	Strasburg i. Uckermark ††	4 571,6	31	618 <sup>3)</sup>	8	1 447	34	126	7	6 856	3 425	3 431	—
b) Landgemeinden.													
4	Bagemühl †	1 038,1	1	47	—	70	1	4	—	362	174	188	—
5	Bandelow	1 240,1	1	41 <sup>4)</sup>	1	68	—	1	1	389	188	201	—
6	Baschow	236,2	1	11	—	12	—	—	—	80	42	38	—
7	Battin †	655,9	1	28	—	41	—	3	—	200	94	106	—
8	Baumgarten	318,5	1	20	—	32	—	1	—	170	86	84	—
9	Beenz	468,3	2	56	—	110	1	2	—	536	270	266	—
10	Bergholz †	1 710,1	2	102	—	154	—	3	—	776	369	407	—
11	Bietkow	289,5	1	25	—	44	1	3	—	220	115	105	—
12	Bliadow	1 235,5	2	44	—	85	5	5	—	412	210	202	—
13	Blumenhagen ††	412,8	2	27	—	47	—	2	—	209	91	118	—
14	Brietzig ††	676,6	2	26	—	47	—	—	—	233	112	121	—
15	Damme	189,9	1	10	—	10	—	—	—	56	25	31	—
16	Dauer	1 046,0	3	44	—	86	—	—	—	395	209	186	—
17	Debelow	272,1	1	9	—	12	—	—	—	65	36	29	—
18	Drense	313,8	1	17	—	23	1	—	—	110	56	54	—
19	Eickstedt	241,2	1	16	—	21	1	—	—	105	52	53	—
20	Ellingen	532,0	2	22	—	33	—	—	—	176	78	98	—
21	Fahrenwalde †	1 190,9	3	71	—	110	—	3	—	522	253	269	—
22	Falkenhagen	1 001,9	1	50	—	92	4	4	—	468	231	237	—
23	Falkenwalde	404,2	1	38	—	55	1	3	—	276	133	143	—
24	Fürstenwerder	2 369,1	9	158 <sup>5)</sup>	1	309	4	21	—	1 346	664	682	—
25	Görzig	409,9	1	30	—	58	—	4	—	265	126	139	—
26	Gollmitz	257,9	2	20 <sup>6)</sup>	1	35	1	1	2	158	80	78	—
27	Grenz	595,5	1	23	—	34	—	2	—	197	89	108	—
28	Grimme †	798,5	1	46	—	74	—	4	—	336	160	176	—
29	Groß Luckow ††	315,5	1	16	—	22	1	1	—	105	53	52	—
30	Grünberg †	47,9	1	2	—	2	—	—	—	15	10	5	—
31	Grünow	867,0	2	43	—	75	1	1	—	395	195	200	—
32	Güstow	1 078,7	3	52	—	78	—	3	1	382	190	192	—
33	Heydortz ††	542,4	1	36	—	53	2	2	—	255	136	119	—
34	Hindenburg	586,6	1	34	—	52	1	—	—	253	136	117	—

†) Zum Amtsgerichte Brüßlow gehörig. — ††) Zum Amtsgerichte Strasburg i. Uckermark gehörig.

1) 1 Gefängniß. — 2) 1 Arrestlokal, 1 Fabrikgebäude, 1 Garnisonlazareth, 1 Gefängniß, 1 Gymnasium, 1 Krankenhaus.  
3) 1 Kellereigebäude, 2 Mühlen, 1 Schulhaus und 1 Stallgebäude. — 4) 1 Speicher. — 5) 1 Wagen. — 6) 1 Mühle. — 7) Die mit

#### Wohnplätze als Theile der Gemeindeeinheiten.

1. Kreis Prenzlau.  
1. Buterholz 2 n. 37, Petersruh 2 n. 25, Wassermühle 1 n. 3.  
2. Anlage 1 n. 6, Augustenfelde 2 n. 22, Gafhof Birkenhain 1 n. 6, Bleicherhaus 1 n. 5, Bündigereshof 2 n. 34, Drepershof 2 n. 26, Ewaldshof 2 n. 25, Fräulein Konstanzenmühle 1 n. 8, Gbaurseehaus Hindenburg 1 n. 3, Forsthaus

- Hindenburg 1 n. 11, Leichenhaus 1 n. 7, Magunshof 1 n. 12, Forsthaus Rathsberge 1 n. 12, Gut Sabinenlofer 1 n. 43, Schäferei Sabinenlofer 1 n. 7, Ziegelei Sabinenlofer 1 n. 4, Sanft Georgs-Hospital (Sanft Jürgen) 1 n. 13, Schirmershof 1 n. 8, Speershausen 1 n. 23, Stegemannshof 2 n. 42, Süßer Grund 1 n. 7, Uckerbauken 1 n. 9,

- Wollenthin 2 n. 46, Zuderfabrik 9 n. 295.  
3. Bahnhof 4 n. 45, Bettac's Ziegelei 1 n. 7, Waldshof 2 n. 36, Ferdinands-hof 1 n. 10, Manghof 2 n. 19, Gladenhof 1 n. 9, Onward's Abbau 1 n. 8, Karlsburg 7 n. 44, Karlsfelde 3 n. 43, Karolinenhof 1 n. 9, Köbushof 7 n. 48, Lindenschöh 1 n. 17, Louisen-

Amtsgerichte Prenzlau, Brüssow†) und Strasburg i./Merm.††).

Bevölkerung sember 1895.					Kirchspiel		Standesamts= bezirk.	Stadt= bezw. Amtsbezirk.	Laufende Nummer.
Religionsbekenntniß:									
Evangelische	Katholiken	Audere Christen	Juden	Audere und unbestimmt	evangelisch	katholisch			
15	16	17	18	19	20	21	22	23	1
1 464	12	8	20	—	Brüssow . . . . .	Prenzlau . . . . .	Brüssow . . . . .	Brüssow . . . . .	a)
18 435	842	43	372	2	Prenzlau . . . . .	Prenzlau . . . . .	Prenzlau . . . . .	Prenzlau . . . . .	1
6 652	166	3	35	—	Strasburg . . . . .	Biereck-Bajewall (Provinz Pommern)	Strasburg . . . . .	Strasburg . . . . .	2
362	—	—	—	—	Bagemühl . . . . .	—	Battin . . . . .	Battin . . . . .	3
388	1	—	—	—	Schönwerder . . . . .	Prenzlau . . . . .	Jagow . . . . .	Jagow . . . . .	b)
80	—	—	—	—	Klönkow . . . . .	—	Güstow . . . . .	Güstow . . . . .	4
200	—	—	—	—	Bagemühl . . . . .	—	Battin . . . . .	Battin . . . . .	5
168	2	—	—	—	Baumgarten . . . . .	Prenzlau . . . . .	Baumgarten . . . . .	Baumgarten . . . . .	6
536	—	—	—	—	Sindenburg . . . . .	—	Gollmitz . . . . .	Gollmitz . . . . .	7
775	1	—	—	—	Zerrenthin . . . . .	Prenzlau . . . . .	Kajelow . . . . .	Kajelow . . . . .	8
214	6	—	—	—	Lützlow* . . . . .	Prenzlau . . . . .	Seelübbe . . . . .	Seelübbe . . . . .	9
411	1	—	—	—	Blindow . . . . .	Prenzlau . . . . .	Baumgarten . . . . .	Baumgarten . . . . .	10
207	1	1	—	—	Blumenhagen . . . . .	Prenzlau . . . . .	Klein Lutzow . . . . .	Klein Lutzow . . . . .	11
224	9	—	—	—	Papendorf . . . . .	Prenzlau . . . . .	Briegzig . . . . .	Briegzig . . . . .	12
55	1	—	—	—	Falkenwalde . . . . .	Prenzlau . . . . .	Ciästedt . . . . .	Ciästedt . . . . .	13
393	2	—	—	—	Blindow . . . . .	Prenzlau . . . . .	Göritz . . . . .	Göritz . . . . .	14
65	—	—	—	—	Deelow . . . . .	—	Deelow . . . . .	Deelow . . . . .	15
110	—	—	—	—	Drense . . . . .	—	Alexanderhof . . . . .	Alexanderhof . . . . .	16
105	—	—	—	—	Wollin . . . . .	—	Ciästedt . . . . .	Ciästedt . . . . .	17
175	1	—	—	—	Güstow . . . . .	Prenzlau . . . . .	Güstow . . . . .	Güstow . . . . .	18
521	1	—	—	—	Fahrenwalde . . . . .	Prenzlau . . . . .	Züsedom . . . . .	Züsedom . . . . .	19
467	1	—	—	—	Deelow . . . . .	Prenzlau . . . . .	Deelow . . . . .	Deelow . . . . .	20
274	2	—	—	—	Falkenwalde . . . . .	Prenzlau . . . . .	Kleinow . . . . .	Kleinow . . . . .	21
1 334	11	1	—	—	Fürstenwerder . . . . .	Biereck-Bajewall (Provinz Pommern)	Fürstenwerder . . . . .	Fürstenwerder . . . . .	22
264	1	—	—	—	Göritz . . . . .	Prenzlau . . . . .	Göritz . . . . .	Göritz . . . . .	23
156	—	—	2	—	Gollmitz . . . . .	—	Gollmitz . . . . .	Gollmitz . . . . .	24
197	—	—	—	—	Drense . . . . .	—	Schmölln . . . . .	Schmölln . . . . .	25
336	—	—	—	—	Fahrenwalde . . . . .	—	Mentlin . . . . .	Mentlin . . . . .	26
105	—	—	—	—	Groß Lutzow . . . . .	—	Klein Lutzow . . . . .	Klein Lutzow . . . . .	27
15	—	—	—	—	Brüssow . . . . .	—	Brüssow, Landbez. . . . .	Brüssow . . . . .	28
394	1	—	—	—	Drense . . . . .	Prenzlau . . . . .	Alexanderhof . . . . .	Alexanderhof . . . . .	29
381	1	—	—	—	Güstow . . . . .	Prenzlau . . . . .	Güstow . . . . .	Güstow . . . . .	30
248	—	—	7	—	Hekdorf . . . . .	—	Wolfschagen . . . . .	Wolfschagen . . . . .	31
251	2	—	—	—	Sindenburg . . . . .	Prenzlau . . . . .	Sternhagen . . . . .	Sternhagen . . . . .	32
									33
									34

2 Mühlen, 1 Rathhaus, 1 Schauspielhaus, 1 Schulhaus und 2 Stallgebäude. — \*) 1 Bretterbude, 1 Gefängniß, 1 Krankenhaus, einem Stern (\*) bezeichneten Kirchspielorte liegen in einem anderen Kreise der Provinz.

ihre Wohngebäude und Einwohner.

burg 3 n. 26, Chausseehaus Louisfelde 1 n. 4, Gut Louisfelde 3 n. 24, Lubnigsthal 1 n. 12, Marienfelde 2 n. 22, Marienhöh 6 n. 42, Marchowshof 1 n. 17, Ottilienau 1 n. 1, Ravensmühle 2 n. 11, Schneidemühle 1 n. 3, Schneidershof 1 n. 13, Schönburg 1 n. 12, Walzmühle 1 n. 6, Wilhelmsburg 1 n. 10, Wilhelmstift 3 n. 18, Winterbergshof 1 n. 22, Zimmermannsmühle 1 n. 6, Zuderfabrik 6 n. 158.	21. Heidemühle 1 n. 5, Starckruh 4 n. 54, 24. Billowssiege 3 n. 40, Fiebigershof 1 n. 5, Schütz'sche Ziegelei 1 n. 0, Schulzenhof 1 n. 6, Siebertshof 1 n. 6, Toll'sche Ziegelei 1 n. 7, Ulrichshof 1 n. 7, Waltershof 1 n. 13, 26. Thierfortermühle 1 n. 10, 31. Rindshof 3 n. 42, 32. Lindenmühle 1 n. 5, Mühlhof 2 n. 16.
9. Ferdinands Hof 1 n. 14, 10. Bergholzermühle 1 n. 9, 12. Chausseehaus 1 n. 5, 13. Bahnhof 1 n. 12, 14. Wilsdorf 1 n. 12, 16. Linow 2 n. 17, Marienhof 2 n. 11, 20. Chausseehaus 1 n. 5.	

Laufende Nummer.	Namen der Gemeindeeinheiten.	Gesamt- Flächeninhalt ha	Wohnplätze	Bemohnte Wohnhäuser	Andere bewohnte Bauflächen Hütten, Zelte, Schiffe und dergl.	Haushaltungen				Ortsanwesende am 2. De-			
						Bewohnte Haushaltungen von 2 und mehr Personen	Einzel- lebende Personen mit eigener Haus- wirth- schaft		Anhalten für gemein- samen Aufenthalt	Über- haupt	Darunter befinden sich		aktive Militär- personen
							m.	w.			männ- liche Personen	weib- liche Personen	
1	2	3	4	5	6	7	8	9	10	11	12	13	14
	Nach: 1. Kreis Prenzlau. Nach: b) Landgemeinden.												
35	Karnzow †	167,2	1	6	—	6	—	—	—	45	27	18	—
36	Klein Lütow ††	180,8	1	5 <sup>1)</sup>	1	6	—	—	—	39	22	17	—
37	Klindow	734,6	3	38 <sup>2)</sup>	1	55	1	2	—	275	136	139	—
38	Kloßow †	593,2	1	—	—	—	—	—	—	—	—	—	—
39	Kremzow †	88,1	1	5	—	7	—	—	—	36	21	15	—
40	Lübbenow ††	109,1	1	6	—	6	—	—	—	39	23	16	—
41	Mentfu †	239,5	2	24 <sup>3)</sup>	1	39	2	2	—	163	75	88	—
42	Milow ††	434,7	1	16	—	30	—	4	—	152	80	72	—
43	Nechlin ††	124,1	1	8	—	12	—	—	—	64	34	30	—
44	Nieden	249,2	1	10 <sup>4)</sup>	1	16	—	—	1	85	42	43	—
45	Papendorf ††	1 049,7	1	51	—	82	2	2	—	410	202	208	—
46	Polzow †	155,6	1	17	—	23	—	—	—	119	60	59	—
47	Röpersdorf	990,6	3	36	—	50	—	—	—	259	135	124	—
48	Roggow †	291,8	1	15	—	18	3	2	—	90	46	44	—
49	Rollwitz	282,1	1	15	—	23	1	2	—	110	48	62	—
50	Rosow †	1 503,3	1	87	—	159	—	2	—	705	338	367	—
51	Schapow	975,2	2	68 <sup>5)</sup>	1	116	2	4	1	554	276	278	—
52	Schenkenberg	188,8	1	9	—	20	—	1	—	93	45	48	—
53	Schleptow ††	191,5	1	13	—	21	—	1	—	109	54	55	—
54	Schmölln	1 001,3	2	48	—	79	2	3	—	417	211	206	—
55	Schönermark	220,9	1	21	—	34	—	—	—	163	79	84	—
56	Schönwerder	1 022,3	1	56	—	95	1	2	—	457	244	213	—
57	Schwaneberg †	488,1	2	27	—	46	—	—	—	233	123	110	—
58	Seelübbe	678,0	6	41	—	65	—	7	—	286	137	149	—
59	Sternhagen	297,1	1	23	—	32	1	1	—	160	83	77	—
60	Tornow	106,2	1	5	—	10	—	1	—	50	26	24	—
61	Trebenow ††	1 078,7	2	41	—	69	2	3	—	354	189	165	—
62	Wallmow †	1 233,8	2	38 <sup>6)</sup>	1	67	2	—	—	348	179	169	—
63	Werbefow ††	202,6	1	14	—	17	—	2	—	98	46	52	—
64	Wehenow †	350,6	1	19	—	29	—	—	—	133	60	73	—
65	Wismar ††	638,9	1	36 <sup>7)</sup>	1	62	—	—	—	322	165	157	—
66	Woddow †	413,3	2	26 <sup>8)</sup>	1	43	—	—	—	194	92	102	—
67	Wollin	411,9	1	34	—	48	—	2	—	229	110	119	—
68	Wollschow †	894,2	1	35	—	51	2	1	—	251	135	116	—
69	Zerrenthin †	1 425,1	3	91 <sup>9)</sup>	1	122	2	1	—	597	299	298	—
70	Ziemendorf	150,3	1	3	—	2	1	—	—	17	10	7	—
71	Zollschow	672,5	1	26	—	32	—	2	—	167	91	76	—
	c) Gutsbezirke.												
72	Alexanderhof	68,2	1	6	—	24	—	—	—	143	80	63	—
73	Arendsee	1 370,6	2	16 <sup>10)</sup>	1	51	—	1	—	282	146	136	—
74	Angustfelde	258,1	1	6	—	10	—	—	—	58	36	22	—

†) Zum Amtsgerichte Prüssow gehörig. — ††) Zum Amtsgerichte Strasburg i. M. d. r. M. gehörig.

1) 1 Schulhaus. — 2) 1 Kornspeicher. — 3) 1 Mühle. — 4) 1 Mühle. — 5) 1 Mühle. — 6) 1 Meiereigebäude. — 7) 1 Bude.

Kreis der Provinz.

## Wohnplätze als Theile der Gemeindeeinheiten.

Nach: 1. Kreis Prenzlau.

41. Wassermühle 1 u. 5.

51. Dochowermühle 1 u. 5.

37. Bohmsmühle 2 u. 10, Ziegelei 1 u. 5.

47. Charlottenhöf 1 u. 7, Leusenthal  
4 u. 20.54. Ludwigshöhe 1 u. 9.  
57. Abrechtshof 1 u. 9.

Amtsgerichte Prenzlau, Brüssow †) und Strasburg i./Uckerm. ††).

Bevölkerung zember 1895.					Kirchspiel		Standesamts- bezirk.	Stadt- bezw. Amtsbezirk.	Laufende Nummer.
Religionsbekenntnis:					evangelisch	katholisch			
Evangelische	Katholiken	Anderer Christen	Juden	Anderer und unbestimmt			20	21	22
15	16	17	18	19					
44	1	—	—	—	Karnzow . . . . .	Prenzlau . . . . .	Kloßow . . . . .	Kloßow . . . . .	35
38	1	—	—	—	Groß Lutzow . . . . .	Prenzlau . . . . .	Klein Lutzow . . . . .	Klein Lutzow . . . . .	36
275	—	—	—	—	Klinkow . . . . .	—	Güstow . . . . .	Güstow . . . . .	37
—	—	—	—	—	—	—	Kloßow . . . . .	Kloßow . . . . .	38
36	—	—	—	—	Karnzow . . . . .	—	Kloßow . . . . .	Kloßow . . . . .	39
39	—	—	—	—	Lübbenow . . . . .	—	Lübbenow . . . . .	Lübbenow . . . . .	40
163	—	—	—	—	Brüssow . . . . .	—	Menkin . . . . .	Menkin . . . . .	41
151	1	—	—	—	Lübbenow . . . . .	Prenzlau . . . . .	Wiltschow . . . . .	Wiltschow . . . . .	42
64	—	—	—	—	Trebenow . . . . .	—	Wiltschow . . . . .	Wiltschow . . . . .	43
82	3	—	—	—	Görich . . . . .	Prenzlau . . . . .	Damerow b. Rechlin . . . . .	Damerow b. Rechlin . . . . .	44
406	4	—	—	—	Papendorf . . . . .	Prenzlau . . . . .	Briezig . . . . .	Briezig . . . . .	45
118	1	—	—	—	Wehenow . . . . .	Prenzlau . . . . .	Polzow . . . . .	Polzow . . . . .	46
258	1	—	—	—	Prenzlau . . . . .	Prenzlau . . . . .	Sternhagen . . . . .	Sternhagen . . . . .	47
90	—	—	—	—	Wehenow . . . . .	—	Polzow . . . . .	Polzow . . . . .	48
110	—	—	—	—	Schmarjow . . . . .	—	Damerow b. Rechlin . . . . .	Damerow b. Rechlin . . . . .	49
702	—	—	3	—	Zerrenthin . . . . .	—	Roffow . . . . .	Roffow . . . . .	50
553	1	—	—	—	Schönermark . . . . .	Prenzlau . . . . .	Arendsee . . . . .	Arendsee . . . . .	51
93	—	—	—	—	Baumgarten . . . . .	—	Baumgarten . . . . .	Baumgarten . . . . .	52
109	—	—	—	—	Heydorf . . . . .	—	Wolfschagen . . . . .	Wolfschagen . . . . .	53
413	4	—	—	—	Wallmow . . . . .	Prenzlau . . . . .	Schmölln . . . . .	Schmölln . . . . .	54
161	2	—	—	—	Schönermark . . . . .	Prenzlau . . . . .	Arendsee . . . . .	Arendsee . . . . .	55
457	—	—	—	—	Schönwerder . . . . .	—	Debelow . . . . .	Debelow . . . . .	56
232	1	—	—	—	Wallmow . . . . .	Prenzlau . . . . .	Schmölln . . . . .	Schmölln . . . . .	57
280	6	—	—	—	Bertkow* . . . . .	Prenzlau . . . . .	Seelübbe . . . . .	Seelübbe . . . . .	58
145	—	15	—	—	Sternhagen . . . . .	—	Sternhagen . . . . .	Sternhagen . . . . .	59
50	—	—	—	—	Baumgarten . . . . .	—	Schönfeld . . . . .	Schönfeld . . . . .	60
347	7	—	—	—	Trebenow . . . . .	Prenzlau . . . . .	Lübbenow . . . . .	Lübbenow . . . . .	61
348	—	—	—	—	Wallmow . . . . .	—	Schmölln . . . . .	Schmölln . . . . .	62
98	—	—	—	—	Trebenow . . . . .	—	Wiltschow . . . . .	Wiltschow . . . . .	63
132	1	—	—	—	Wehenow . . . . .	Prenzlau . . . . .	Polzow . . . . .	Polzow . . . . .	64
322	—	—	—	—	Wismar . . . . .	—	Neuenjund . . . . .	Neuenjund . . . . .	65
193	1	—	—	—	Bagemühl . . . . .	Prenzlau . . . . .	Battin . . . . .	Battin . . . . .	66
225	4	—	—	—	Wollin . . . . .	Prenzlau . . . . .	Eickstedt . . . . .	Eickstedt . . . . .	67
250	1	—	—	—	Brüssow . . . . .	Prenzlau . . . . .	Menkin . . . . .	Menkin . . . . .	68
591	3	—	3	—	Zerrenthin . . . . .	Prenzlau . . . . .	Polzow . . . . .	Polzow . . . . .	69
14	3	—	—	—	Wollin . . . . .	Prenzlau . . . . .	Eickstedt . . . . .	Eickstedt . . . . .	70
163	4	—	—	—	Sternhagen . . . . .	Prenzlau . . . . .	Sternhagen . . . . .	Sternhagen . . . . .	71
—	—	—	—	—	—	—	—	—	c)
143	—	—	—	—	Prenzlau . . . . .	—	Alexanderhof . . . . .	Alexanderhof . . . . .	72
281	1	—	—	—	Schönermark . . . . .	Prenzlau . . . . .	Arendsee . . . . .	Arendsee . . . . .	73
51	7	—	—	—	Schönermark . . . . .	Prenzlau . . . . .	Taschenberg . . . . .	Taschenberg . . . . .	74

\*) 1 Mühle. — \*) 1 Ziegelei. — \*\*) 1 Schulhaus. — \*\*) Die mit einem Stern (\*) bezeichneten Kirchspielorte liegen in einem anderen

**Ihre Wohngebäude und Einwohner.**  
 58. Dree Brät 2 n. 21, Rieb 2 n. 10, 61. Tamenthof 2 n. 29.  
 Rodderort 1 n. 9, Mühlenbruch 1 n. 10, 62. Mwinenhof 1 n. 14.  
 Tanger 1 n. 9, 66. Wassermühle 1 n. 9.  
 69. Chauffeehaus 1 n. 4, Ziegelei 1 n. 7.  
 73. Forsthaus Arendsee 1 n. 6.

Laufende Nummer.	Namen der Gemeindeeinheiten.	Gesamt- Stächeninhalt ha	Wohnplätze	Bewohnte Wohnhäuser	Anderer bewohnter Grundbesitz, Gärten, Zelte, Schiffe und dergl.	Haushaltungen				Über- haupt	Ortsanwesende am 2. De-		
						Eigentliche Haushaltungen von 2 und mehr Personen		Einzeln lebende Personen mit eigener Haus- wirth- schaft	Wohnungen für gemein- samen Aufenthalt		Darunter befinden sich		aktive Militär- personen
						m.	w.				männ- liche Personen	weib- liche Personen	
1	2	3	4	5	6	7	8	9	10	11	12	13	14
	Nach: 1. Kreis Prenzlau. Nach: c) Gutsbezirke.												
75	Battin †	211,5	1	4	—	12	—	—	—	74	34	40	—
76	Baumgarten	433,1	1	7	—	13	—	1	1	114	47	67	—
77	Bietkow	648,8	1	4	—	16	—	1	—	106	59	47	—
78	Blumenhagen ††	510,4	1	9	—	32	—	—	2	198	99	99	—
79	Briekig ††	359,9	1	10	—	18	—	—	—	112	48	64	—
80	Bröllin †	544,7	1	10	—	27	—	—	—	161	87	74	—
81	Brüßow, Amt †	1 276,6	6	15 <sup>1)</sup>	2	36	—	—	1	196	95	101	—
82	Christianshof (Christianeuhof)	418,8	1	5	—	17	—	—	—	102	45	57	—
83	Damerow b. Nechlin	807,5	1	15	—	39	—	—	1	288	148	140	—
84	Damerow b. Wolfshagen ††	359,7	1	4	—	13	—	—	—	79	36	43	—
85	Damme	772,0	1	11	—	32	—	2	—	177	80	97	—
86	Dauer	97,0	1	1	—	1	—	—	—	13	8	5	—
87	Debelow	848,4	2	11	—	31	—	3	—	160	79	81	—
88	Dreesch	461,5	1	5	—	11	—	1	—	73	35	38	—
89	Drense	444,7	1	6	—	12	—	—	1	128	70	58	—
90	Eidsiedt	630,7	1	10	—	26	—	—	—	132	63	69	—
91	Fahrenholz ††	483,3	2	5	—	11	—	—	1	97	54	43	—
92	Ferdinandshorst	461,8	1	5	—	18	—	—	—	98	52	46	—
93	Friedrichshof †	270,2	1	3	—	13	—	—	—	79	45	34	—
94	Gneifenau ††	241,5	1	3	—	4	—	—	—	26	14	12	—
95	Görig	726,8	1	12	—	26	—	2	—	140	70	70	—
96	Gollmitz	1 005,1	1	18	—	31	—	6	—	181	87	94	—
97	Groß Ludow ††	591,6	1	7	—	16	—	—	—	84	40	44	—
98	Groß Sperrenwalde	647,0	1	8	—	23	1	—	—	122	60	62	—
99	Groß Spiegelberg ††	709,0	1	9	—	24	1	1	—	117	62	55	—
100	Grünberg †	745,4	2	13	—	34	—	—	—	196	91	105	—
101	Grünow	411,4	1	4	—	9	—	—	—	77	33	44	—
102	Güterberg ††	443,3	1	7	—	24	—	—	1	178	105	73	—
103	Hansfelde ††	553,2	1	6	—	26	—	—	—	130	61	69	—
104	Hildebrandschagen	683,3	1	7	—	15	—	—	1	109	58	51	—
105	Holzendorf	640,8	1	14	—	32	—	—	—	167	86	81	—
106	Horst	286,6	2	8	—	15	—	—	—	94	50	44	—
107	Jagow	1 235,3	4	20	—	58	—	—	—	310	155	155	—
108	Karmzow †	997,6	2	15	—	36	—	—	—	219	114	105	—
109	Karolinenthal ††	373,0	1	5	—	14	—	—	1	83	40	43	—
110	Kaselow †	499,3	1	7	—	19	—	—	—	97	48	49	—
111	Kaselow, Forstgutsbezirk †	493,9	1	1	—	1	—	—	—	7	3	4	—
112	Klein Ludow ††	887,3	4	13	—	32	—	—	—	172	87	85	—
113	Kleinow	913,2	3	10	—	31	—	2	—	162	73	89	—
114	Klein Sperrenwalde	612,0	1	6	—	18	—	—	—	114	54	60	—
115	Klein Spiegelberg ††	217,0	1	3	—	4	—	—	—	28	11	17	—
116	Kleifshöhe ††	300,5	1	4	—	9	—	—	—	53	26	27	—

†) Zum Amtsgerichte Brüßow gehörig. — ††) Zum Amtsgerichte Strasburg i. M. d. r. gehörig.

<sup>1)</sup> 1 Amtsgebäude und 1 Brennereigebäude. — <sup>2)</sup> Die mit einem Stern (\*) bezeichneten Kirchspielorte liegen in einem

#### Wohnplätze als Theile der Gemeindeeinheiten,

Nach: 1. Kreis Prenzlau.	4 u. 35, Moor 3 u. 24, Schäferlei	91, Borwerk 1 u. 7.
81. Frauenhagen 2 u. 30, Hammelital	1 u. 4, Ziegelei 1 u. 9.	100. Klausthal 2 u. 41.
87. Steinfurth 1 u. 11.		106. Tüdnhof (evg. Kap. Schönemarf)

Amtsgerichte Prenzlau, Brüssow†) und Strasburg i./Merm.††).

Bevölkerung am 1. Dezember 1895.					Kirchspiel		Standesamts- bezirk.	Stadt- bezw. Amtsbezirk.	Laufende Nummer.
Religionsbekenntniß:					evangelisch	katholisch			
Evangelische	Katholiken	Anderer Christen	Juden	Anderer und unbestimmt			20	21	22
74	—	—	—	—	Bagemühl . . . . .	—	Battin . . . . .	Battin . . . . .	75
81	33	—	—	—	Baumgarten . . . . .	Prenzlau . . . . .	Baumgarten . . . . .	Baumgarten . . . . .	76
99	7	—	—	—	Lützlow* . . . . .	Prenzlau . . . . .	Seelübbe . . . . .	Seelübbe . . . . .	77
174	24	—	—	—	Blumenhagen . . . . .	Prenzlau . . . . .	Klein Lückow . . . . .	Klein Lückow . . . . .	78
112	—	—	—	—	Papendorf . . . . .	—	Briegig . . . . .	Briegig . . . . .	79
161	—	—	—	—	Wegnow . . . . .	—	Züsedom . . . . .	Züsedom . . . . .	80
196	—	—	—	—	Brüssow . . . . .	—	Brüssow, Landbez. . . . .	Brüssow . . . . .	81
102	—	—	—	—	Schönermark . . . . .	—	Arendsee . . . . .	Arendsee . . . . .	82
229	59	—	—	—	Schmarzow . . . . .	Prenzlau . . . . .	Damerow b. Nechlin . . . . .	Damerow b. Nechlin . . . . .	83
79	—	—	—	—	Fürstenwerder . . . . .	—	Wolfshagen . . . . .	Wolfshagen . . . . .	84
175	2	—	—	—	Falkenwalde . . . . .	Prenzlau . . . . .	Ciekstedt . . . . .	Ciekstedt . . . . .	85
13	—	—	—	—	Blindow . . . . .	—	Göritz . . . . .	Göritz . . . . .	86
160	—	—	—	—	Debelow . . . . .	—	Debelow . . . . .	Debelow . . . . .	87
66	7	—	—	—	Lützlow* . . . . .	Prenzlau . . . . .	Seelübbe . . . . .	Seelübbe . . . . .	88
93	35	—	—	—	Drense . . . . .	Prenzlau . . . . .	Alexanderhof . . . . .	Alexanderhof . . . . .	89
132	—	—	—	—	Wollin . . . . .	—	Ciekstedt . . . . .	Ciekstedt . . . . .	90
92	5	—	—	—	Lübbenow . . . . .	Prenzlau . . . . .	Lübbenow . . . . .	Lübbenow . . . . .	91
96	2	—	—	—	Schönermark . . . . .	Prenzlau . . . . .	Arendsee . . . . .	Arendsee . . . . .	92
75	4	—	—	—	Wegnow . . . . .	Prenzlau . . . . .	Polzow . . . . .	Polzow . . . . .	93
23	3	—	—	—	Heßdorf . . . . .	Prenzlau . . . . .	Wolfshagen . . . . .	Wolfshagen . . . . .	94
137	3	—	—	—	Göritz . . . . .	Prenzlau . . . . .	Göritz . . . . .	Göritz . . . . .	95
181	—	—	—	—	Gollmitz . . . . .	—	Gollmitz . . . . .	Gollmitz . . . . .	96
76	8	—	—	—	Groß Lückow . . . . .	Prenzlau . . . . .	Klein Lückow . . . . .	Klein Lückow . . . . .	97
121	1	—	—	—	Gollmitz . . . . .	Prenzlau . . . . .	Gollmitz . . . . .	Gollmitz . . . . .	98
117	—	—	—	—	Blumenhagen . . . . .	—	Klein Lückow . . . . .	Klein Lückow . . . . .	99
193	3	—	—	—	Brüssow . . . . .	Prenzlau . . . . .	Brüssow, Landbez. . . . .	Brüssow . . . . .	100
76	1	—	—	—	Drense . . . . .	Prenzlau . . . . .	Alexanderhof . . . . .	Alexanderhof . . . . .	101
145	33	—	—	—	Lübbenow . . . . .	Prenzlau . . . . .	Lübbenow . . . . .	Lübbenow . . . . .	102
130	—	—	—	—	Wismar . . . . .	—	Neuenjund . . . . .	Neuenjund . . . . .	103
95	14	—	—	—	Fürstenwerder . . . . .	Prenzlau . . . . .	Fürstenwerder . . . . .	Hildebrandshagen . . . . .	104
163	4	—	—	—	Debelow . . . . .	Prenzlau . . . . .	Debelow . . . . .	Debelow . . . . .	105
94	—	—	—	—	Gollmitz . . . . .	—	Gollmitz . . . . .	Gollmitz . . . . .	106
308	2	—	—	—	Jagow . . . . .	—	Jagow . . . . .	Jagow . . . . .	107
219	—	—	—	—	Karnzow . . . . .	Prenzlau . . . . .	Klockow . . . . .	Klockow . . . . .	108
67	16	—	—	—	Lübbenow . . . . .	—	Lübbenow . . . . .	Lübbenow . . . . .	109
95	2	—	—	—	Zerrenthin . . . . .	Prenzlau . . . . .	Kafelow . . . . .	Kafelow . . . . .	110
7	—	—	—	—	Zerrenthin . . . . .	—	Kafelow . . . . .	Kafelow . . . . .	111
172	—	—	—	—	Groß Lückow . . . . .	—	Klein Lückow . . . . .	Klein Lückow . . . . .	112
161	1	—	—	—	Falkenwalde . . . . .	Prenzlau . . . . .	Kleinow . . . . .	Kleinow . . . . .	113
114	—	—	—	—	Gollmitz . . . . .	—	Gollmitz . . . . .	Gollmitz . . . . .	114
28	—	—	—	—	Blumenhagen . . . . .	—	Klein Lückow . . . . .	Klein Lückow . . . . .	115
53	—	—	—	—	Heßdorf . . . . .	—	Wolfshagen . . . . .	Wolfshagen . . . . .	116

anderen Kreise der Provinz.

ihre Wohngebäude und Einwohner.

- 2 n. 11.
- 107. Karlstein 1 n. 19, Lautenhof 2 n. 39, Schindelmühle 1 n. 9.
- 108. Hedwigshof 4 n. 49.
- 112. Oslanin 1 n. 15, Forsthaus Waldberg 1 n. 5, Krughaus Waldberg 1 n. 2.
- 113. Alt Kleinow 8 n. 148, Neu Kleinow 1 n. 12, Ziegelci 1 n. 2.

Laufende Nummer.	Namen der Gemeindeeinheiten.	Gesamt- Flächeninhalt ha	Wohnplätze	Bewohnte Wohnhäuser	Anderer bewohnte Bauschlachten, Küchen, Bette, Schiffe und dergl.	Haushaltungen				Ortsanwesende am 2. Dec.			
						Gesamtl. Haushaltungen von 2 und mehr Personen	Einzel- lebende Personen mit eigener Haus- wirth- schaft		Anhalten für gemein- samen Aufenthalt	Über- haupt	Darunter befinden sich		aktive Militär- personen
							m.	w.			männ- liche Personen	weib- liche	
1	2	3	4	5	6	7	8	9	10	11	12	13	14
	Noch: 1. Kreis Prenzlau. Noch: c) Gutsbezirke.												
117	Klepelshagen ††	638,1	1	6	—	20	—	—	—	114	63	51	—
118	Kleptow †	805,9	1	15	—	39	—	3	—	235	129	106	—
119	Klockow †	490,4	1	22 <sup>1)</sup>	1	51	—	1	—	283	136	147	—
120	Kraak	577,0	1	10	—	20	1	1	—	119	61	58	—
121	Krenzow †	712,3	1	7 <sup>2)</sup>	1	14	—	—	1	125	70	55	—
122	Kutgerow	1 015,9	3	12	—	37	1	—	1	257	133	124	1
123	Lauenhagen I ††	138,9	1	3 <sup>3)</sup>	1	8	—	—	—	51	22	29	—
124	Lauenhagen II ††	292,5	1	6	—	15	—	—	—	70	35	35	—
125	Lenmersdorf ††	531,3	1	7	—	19	—	—	—	116	66	50	—
126	Lindhorst ††	422,5	1	8	—	20	—	—	—	140	76	64	—
127	Ludwigsburg	346,4	1	5	—	12	—	—	—	66	37	29	—
128	Lübbenow ††	785,1	1	15	—	30	—	1	—	187	96	91	—
129	Malchow	781,5	1	15	—	35	—	—	—	173	83	90	—
130	Merkin †	758,1	1	7	—	21	—	1	—	90	41	49	—
131	Milow ††	789,3	2	8	—	21	—	—	—	140	72	68	—
132	Necklin ††	587,9	2	22 <sup>4)</sup>	1	41	1	—	—	244	113	131	—
133	Neuenfeld †	831,4	2	11	—	31	1	—	—	154	75	79	—
134	Neuenjund ††	1 193,5	2	18	—	38	—	1	—	205	95	110	—
135	Nieden	388,2	1	7	—	16	—	—	—	93	50	43	—
136	Ottenhagen ††	302,1	2	6	—	9	—	1	—	34	21	13	—
137	Polzow †	510,4	1	6	—	14	—	—	—	79	38	41	—
138	Raakow	431,7	1	5	—	14	—	—	—	94	50	44	—
139	Mittgarten	579,7	2	7	—	16	1	—	—	116	59	57	—
140	Rollberg	275,4	1	2	—	8	—	—	—	48	22	26	—
141	Rollwitz	758,1	1	13	—	29	—	5	—	180	95	85	—
142	Rosenthal ††	195,8	1	4	—	10	—	—	—	57	27	30	—
143	Rosow †	300,2	1	7	—	7	—	—	—	53	24	29	—
144	Schenkenberg	524,1	1	7	—	16	—	—	—	96	57	39	—
145	Schlepfow ††	708,1	1	7	—	22	—	—	—	114	63	51	—
146	Schmachtenhagen	301,0	1	3	—	9	—	—	—	56	30	26	—
147	Schmarjow	677,3	2	14 <sup>5)</sup>	1	34	—	1	—	216	102	114	—
148	Schmöln	639,9	2	7 <sup>6)</sup>	1	14	—	—	—	72	35	37	—
149	Schönermarkt	625,3	2	15 <sup>7)</sup>	3	43	—	—	—	231	114	117	—
150	Schönfeld †	1 126,5	2	20	—	43	—	—	1	242	114	128	—
151	Schönwerder	338,1	1	4	—	12	—	—	—	70	37	33	—
152	Schwaneberg †	760,9	1	5	—	10	—	—	—	95	45	50	—
153	Schwarzensee ††	371,9	1	8	—	23	—	—	—	109	52	57	—
154	Seelitzbe	142,3	1	2	—	2	—	—	—	19	10	9	—
155	Sternhagen	870,2	2	8	—	24	—	—	—	132	63	69	—
156	Stramehl †	303,3	1	6	—	11	—	—	—	73	40	33	—

†) Zum Amtsgerichte Prüssow gehörig. — ††) Zum Amtsgerichte Strasburg i./M. d. r. M. gehörig.

<sup>1)</sup> 1 Brennereigebäude. — <sup>2)</sup> 1 Wirtschaftsgebäude. — <sup>3)</sup> 1 Schulhaus. — <sup>4)</sup> 1 Stationsgebäude. — <sup>5)</sup> 1 Schulhaus. — in einem anderen Kreise der Provinz.

#### Wohnplätze als Theile der Gemeindeeinheiten.

Noch: 1. Kreis Prenzlau.  
122. Dollgen 2 u. 31, Dollgenische Wühle

1 u. 6.  
131. Förcherei Nedve (A. B. Neuenjund) ††  
1 u. 6.

132. Bahnhof Necklin 3 u. 39.  
133. Heinrichshof 2 u. 28.  
134. Forsthaus 1 u. 4.



Untersgerichte Prenzlau, Brüßow†) und Strasburg i./Merm.††).

Bevölkerung Jänner 1895.					Kirchspiel		Standesamts- bezirk.	Stadt- bezw. Amtsbezirk.	Laufende Nummer.
Religionsbekenntniß:					evangelisch	katholisch			
Evangeliſche	Katholiken	Andere Chriſten	Juden	Andere und unbestimmt					
15	16	17	18	19	20	21	22	23	1
114	—	—	—	—	Schwarzenſee . . .	—	Neuenjund . . .	Neuenjund . . .	117
235	—	—	—	—	Schönfeld . . .	—	Klockow . . .	Klockow . . .	118
280	3	—	—	—	Karmzow . . .	Prenzlau . . .	Klockow . . .	Klockow . . .	119
116	2	1	—	—	Fürſtenwerder . . .	Prenzlau . . .	Taſchenberg . . .	Taſchenberg . . .	120
91	34	—	—	—	Karmzow . . .	Prenzlau . . .	Klockow . . .	Klockow . . .	121
225	32	—	—	—	Jagow . . .	Prenzlau . . .	Taſchenberg . . .	Taſchenberg . . .	122
50	1	—	—	—	Strasburg . . .	Prenzlau . . .	Strasburg . . .	Lanenhagen . . .	123
70	—	—	—	—	Strasburg . . .	—	Strasburg . . .	Lanenhagen . . .	124
101	15	—	—	—	Heßdorf . . .	Prenzlau . . .	Wolfshagen . . .	Wolfshagen . . .	125
137	3	—	—	—	Jagow . . .	Prenzlau . . .	Lübbenow . . .	Lübbenow . . .	126
62	4	—	—	—	Baumgarten . . .	Prenzlau . . .	Baumgarten . . .	Baumgarten . . .	127
174	13	—	—	—	Lübbenow . . .	Prenzlau . . .	Lübbenow . . .	Lübbenow . . .	128
172	1	—	—	—	Göritz . . .	Prenzlau . . .	Göritz . . .	Göritz . . .	129
90	—	—	—	—	Brüßow . . .	—	Wentin . . .	Wentin . . .	130
138	2	—	—	—	Lübbenow . . .	Prenzlau . . .	Wilſickow . . .	Wilſickow . . .	131
242	2	—	—	—	Trebenow . . .	Prenzlau . . .	Wilſickow . . .	Wilſickow . . .	132
149	5	—	—	—	Schönfeld . . .	Sierck-Paſewalk (Provinz Pommern)	Schönfeld . . .	Schönfeld . . .	133
204	1	—	—	—	Wismar . . .	Sierck-Paſewalk (Provinz Pommern)	Neuenjund . . .	Neuenjund . . .	134
92	1	—	—	—	Göritz . . .	Prenzlau . . .	Damerow b. Rechlin . . .	Damerow b. Rechlin . . .	135
34	—	—	—	—	Heßdorf . . .	—	Wolfshagen . . .	Wolfshagen . . .	136
78	1	—	—	—	Wegenow . . .	Prenzlau . . .	Polzow . . .	Polzow . . .	137
94	—	—	—	—	Schönermark . . .	—	Arendſee . . .	Arendſee . . .	138
114	2	—	—	—	Schönermark . . .	Sierck-Paſewalk (Provinz Pommern)	Taſchenberg . . .	Taſchenberg . . .	139
48	—	—	—	—	Wollin . . .	—	Eickſtedt . . .	Eickſtedt . . .	140
173	7	—	—	—	Schmarzow . . .	Sierck-Paſewalk (Provinz Pommern)	Damerow b. Rechlin . . .	Damerow b. Rechlin . . .	141
57	—	—	—	—	Groß Lüdow . . .	—	Neuenjund . . .	Neuenjund . . .	142
53	—	—	—	—	Zerrenthin . . .	—	Koſſow . . .	Koſſow . . .	143
94	2	—	—	—	Baumgarten . . .	Prenzlau . . .	Baumgarten . . .	Baumgarten . . .	144
114	—	—	—	—	Heßdorf . . .	—	Wolfshagen . . .	Wolfshagen . . .	145
54	2	—	—	—	Sternhagen . . .	Prenzlau . . .	Sternhagen . . .	Sternhagen . . .	146
210	6	—	—	—	Schmarzow . . .	Prenzlau . . .	Damerow b. Rechlin . . .	Damerow b. Rechlin . . .	147
69	3	—	—	—	Wallmow . . .	Prenzlau . . .	Schmölln . . .	Schmölln . . .	148
231	—	—	—	—	Schönermark . . .	—	Arendſee . . .	Arendſee . . .	149
199	43	—	—	—	Schönfeld . . .	Sierck-Paſewalk (Provinz Pommern)	Schönfeld . . .	Schönfeld . . .	150
69	1	—	—	—	Schönwerder . . .	Prenzlau . . .	Dedelow . . .	Dedelow . . .	151
87	8	—	—	—	Wallmow . . .	Prenzlau . . .	Schmölln . . .	Schmölln . . .	152
106	3	—	—	—	Schwarzenſee . . .	Prenzlau . . .	Neuenjund . . .	Neuenjund . . .	153
17	2	—	—	—	Bertikow* . . .	Prenzlau . . .	Seelübbe . . .	Seelübbe . . .	154
120	12	—	—	—	Sternhagen . . .	Prenzlau . . .	Sternhagen . . .	Sternhagen . . .	155
73	—	—	—	—	Karmzow . . .	—	Klockow . . .	Klockow . . .	156

\*) 1 Stallgebäude. — \*) 1 Molkereigebäude und 2 Stallgebäude. — \*) Die mit einem Stern (\*) bezeichneten Kirchſpielorte liegen

ihre Wohngebäude und Einwohner.

136. Ziegelei 1 u. 6.  
139. Reuhof 1 u. 7.  
147. Chauſſeehaus 1 u. 6.

148. Känberberg 1 u. 8.  
149. Borwerk 1 u. 9.  
150. Karliſhof 1 u. 6.

155. Ziegelei 1 u. 5.

Laufende Nummer	Namen der Gemeindeeinheiten.	Gesamt- flächeneinhalt ha	Wohnplätze	Bemohnte Wohnhäuser	Andere benutzte Räumlichkeiten, Gärten, Zelte, Schiffe und dergl.	Haushaltungen				Ortsanwesende am 2. Dec.			
						Gewöhnliche Haushaltungen von 2 und mehr Personen		Einzeln lebende Personen mit eigener Haus- wirth- schaft	Anfassen für gemein- samen Verbrauch	Darunter befinden sich			
						m.	w.			Über- haupt	männ- liche Personen	weib- liche Personen	aktive Militär- personen
1	2	3	4	5	6	7	8	9	10	11	12	13	14
Noch: 1. Kreis Prenzlau.													
Noch: c) Gutsbezirke.													
157	Taschenberg . . . . .	719,6	2	11	—	31	—	—	—	166	85	81	—
158	Tornow . . . . .	508,0	1	8	—	20	—	1	—	113	55	58	—
159	Trampe † . . . . .	523,2	1	17 <sup>1)</sup>	1	27	1	1	—	136	73	63	—
160	Werbelow †† . . . . .	536,3	1	6	—	21	—	—	—	130	71	59	—
161	Weseliß . . . . .	496,8	1	10	—	21	1	—	—	122	65	57	—
162	Wilhelmshagen . . . . .	549,3	2	5	—	13	—	—	—	71	37	34	—
163	Wilhelmshof . . . . .	714,0	1	4 <sup>2)</sup>	1	21	—	—	—	144	80	64	—
164	Wiltsdorf †† . . . . .	1 121,6	2	16	—	55	—	2	—	302	160	142	—
165	Wittenhof . . . . .	237,3	1	5	—	11	—	1	—	74	42	32	—
166	Wittstod . . . . .	652,4	1	6 <sup>3)</sup>	1	24	—	1	—	132	76	56	—
167	Woddow † . . . . .	852,8	3	12 <sup>4)</sup>	1	33	—	1	—	196	95	101	—
168	Wolffshagen †† . . . . .	963,4	4	19 <sup>5)</sup>	2	56	2	2	—	299	146	153	—
169	Wollin . . . . .	679,2	1	8 <sup>6)</sup>	1	31	1	1	—	167	85	82	—
170	Zernidow . . . . .	632,7	1	10	—	17	1	—	1	100	57	43	—
171	Ziemtendorf . . . . .	458,8	1	5	—	13	—	1	—	106	59	47	—
172	Züsedom † . . . . .	1 042,6	1	15	—	45	—	1	—	263	128	135	—
<b>2. Kreis Templin.</b>													
a) Städte.													
1	Tychen †† . . . . .	3 448,2	9	235 <sup>7)</sup>	4	549	12	51	4	2 400	1 134	1 266	—
2	Templin . . . . .	8 685,5	16	410 <sup>8)</sup>	10	946	39	86	9	4 433	2 132	2 301	—
3	Zehdenick † . . . . .	2 026,0	4	388 <sup>9)</sup>	3	748	34	71	5	3 451	1 673	1 778	—
b) Landgemeinden.													
4	Ahlfimbismühle . . . . .	317,9	1	6	—	13	—	—	—	50	25	25	—
5	Ahrensndorf . . . . .	449,3	1	21	—	23	1	—	—	123	64	59	—
6	Alt Thymen †† . . . . .	908,4	4	29 <sup>10)</sup>	1	54	4	3	—	257	137	120	—
7	Annenwalde †† . . . . .	75,6	1	41	—	48	1	2	—	211	105	106	—
8	Badingen † . . . . .	758,2	3	54	—	87	—	—	—	384	193	191	—
9	Bebersee † . . . . .	176,8	1	21	—	39	—	—	—	167	73	94	—
10	Beenz †† . . . . .	921,6	4	32	—	42	1	3	—	242	120	122	—
11	Bergsdorf † . . . . .	1 261,9	1	97	—	144	3	3	—	684	332	352	—
12	Bertholz . . . . .	857,4	2	39	—	55	6	—	—	313	170	143	—
13	Beutel . . . . .	277,2	1	43 <sup>11)</sup>	1	70	3	3	1	313	144	169	—
14	Boitzenburg . . . . .	27,1	1	32	—	62	3	6	—	258	132	126	—
15	Bredereiche †† . . . . .	956,5	3	101 <sup>12)</sup>	6	257	7	13	—	1 174	556	618	—

Kreis Prenzlau: †) Zum Amtsgerichte Brüssow gehörig. — ††) Zum Amtsgerichte Strasburg i. A. d. r. n. g. Amtsgerichte Prenzlau gehörig.

<sup>1)</sup> 1 Schulhaus. — <sup>2)</sup> 1 Schulhaus. — <sup>3)</sup> 1 Schulhaus. — <sup>4)</sup> 1 Brennereigebäude. — <sup>5)</sup> 1 Postgebäude und 1 Schulhaus. gebäude, 1 Gefängniß, 1 Krankenhaus, 1 Molkereigebäude, 1 Postgebäude, 1 Rathhaus, 1 Rettungshaus, 1 Schulhaus und 1 Ziegelei. 1 Schleusenestablishment und 1 Zille. — <sup>6)</sup> Die mit einem Stern (\*) bezeichneten Kirchspielorte liegen in einem anderen Kreise der

### Wohnplätze als Theile der Gemeindeeinheiten.

168. Amalienhof 3 u. 26, Alankisches Gasthaus 1 u. 8, Yorksthal 2 u. 14.	Verowshof 1 u. 11, Reuhaus 1 u. 0, Schreibermühle 1 u. 11, Türsthorf 6 u. 48, Ziegelei 1 u. 7.
2. Kreis Templin.	2. Vorsthäuser: Buchheide 1 u. 10, Fahrtrag 1 u. 4, Raab 1 u. 4; Ahrenswei 4 u. 26, Albertshof 1 u. 7, Sandelows-
Noch: 1. Kreis Prenzlau.	
157. Uhlenhof 1 u. 20.	
162. Vorsthaus Kieder 1 u. 8.	
164. Reuhof 3 u. 78.	
167. Helmstedt 1 u. 7, Jägerhaus 1 u. 17.	

Amtsgerichte Templin, Zehdenick†), Lychen††) und Prenzlau†††).

Bevölkerung Zemher 1895.					Kirchspiel		Standesamts- bezirk.	Stadt- bezw. Amtsbezirk.	Laufende Nummer.
Religionsbekenntniß:					evangelisch	katholisch			
Evangelische	Katholiken	Audere Christen	Juden	Audere und unbestimmt			20	21	22
163	3	—	—	—	Zagow . . . . .	Prenzlau . . . . .	Taschenberg . . . . .	Taschenberg . . . . .	157
100	13	—	—	—	Baumgarten . . . . .	Prenzlau . . . . .	Schönfeld . . . . .	Schönfeld . . . . .	158
135	1	—	—	—	Brüßow . . . . .	Prenzlau . . . . .	Brüßow, Landbez. . . . .	Brüßow . . . . .	159
127	3	—	—	—	Trebenow . . . . .	Prenzlau . . . . .	Wilßickow . . . . .	Wilßickow . . . . .	160
121	1	—	—	—	Bertitow* . . . . .	Prenzlau . . . . .	Seelübbe . . . . .	Seelübbe . . . . .	161
69	2	—	—	—	Fürstenwerder . . . . .	Prenzlau . . . . .	Fürstenwerder . . . . .	Hilbebrandshagen . . . . .	162
143	1	—	—	—	Schönermark . . . . .	Prenzlau . . . . .	Arendsee . . . . .	Arendsee . . . . .	163
289	13	—	—	—	Trebenow . . . . .	Prenzlau . . . . .	Wilßickow . . . . .	Wilßickow . . . . .	164
60	14	—	—	—	Baumgarten . . . . .	Prenzlau . . . . .	Baumgarten . . . . .	Baumgarten . . . . .	165
132	—	—	—	—	Schönermark . . . . .	— . . . . .	Arendsee . . . . .	Arendsee . . . . .	166
196	—	—	—	—	Bagemühl . . . . .	— . . . . .	Battin . . . . .	Battin . . . . .	167
297	2	—	—	—	Hekdorf . . . . .	Prenzlau . . . . .	Wolfshagen . . . . .	Wolfshagen . . . . .	168
167	—	—	—	—	Wollin . . . . .	— . . . . .	Eickstedt . . . . .	Eickstedt . . . . .	169
81	19	—	—	—	Zagow . . . . .	Prenzlau . . . . .	Taschenberg . . . . .	Taschenberg . . . . .	170
103	3	—	—	—	Wollin . . . . .	Prenzlau . . . . .	Eickstedt . . . . .	Eickstedt . . . . .	171
258	5	—	—	—	Schmarßow . . . . .	Biered-Basewalk (Provinz Pommern)	Züsedom . . . . .	Züsedom . . . . .	172
a)									
2 348	24	6	22	—	Lychen . . . . .	Prenzlau* . . . . .	Lychen . . . . .	Lychen . . . . .	1
4 202	67	139	25	—	Templin . . . . .	Prenzlau* . . . . .	Templin . . . . .	Templin . . . . .	2
3 372	48	1	30	—	Zehdenick . . . . .	Prenzlau* . . . . .	Zehdenick . . . . .	Zehdenick . . . . .	3
b)									
50	—	—	—	—	Petersdorf, Viet- mannsdorf, Ringen- walde . . . . .	— . . . . .	Ringenwalde . . . . .	Ringenwalde . . . . .	4
122	1	—	—	—	Ahrensdorf . . . . .	Prenzlau* . . . . .	Templin . . . . .	Templin . . . . .	5
253	4	—	—	—	Rutenberg . . . . .	Prenzlau* . . . . .	Navensbrück . . . . .	Neu Thymen . . . . .	6
211	—	—	—	—	Lychen . . . . .	— . . . . .	Annenwalde . . . . .	Annenwalde . . . . .	7
379	5	—	—	—	Badingen . . . . .	Prenzlau* . . . . .	Badingen . . . . .	Badingen . . . . .	8
167	—	—	—	—	Groß Dölln . . . . .	— . . . . .	Groß Dölln . . . . .	Neiersdorf . . . . .	9
237	4	1	—	—	Rutenberg . . . . .	Prenzlau* . . . . .	Regow . . . . .	Lychen . . . . .	10
684	—	—	—	—	Bergsdorf . . . . .	— . . . . .	Liebenberg . . . . .	Liebenberg . . . . .	11
310	2	1	—	—	Boitzenburg . . . . .	Prenzlau* . . . . .	Boitzenburg . . . . .	Boitzenburg . . . . .	12
309	1	3	—	—	Beutel . . . . .	Prenzlau* . . . . .	Annenwalde . . . . .	Annenwalde . . . . .	13
243	10	—	5	—	Boitzenburg . . . . .	Prenzlau* . . . . .	Boitzenburg . . . . .	Boitzenburg . . . . .	14
1 170	4	—	—	—	Bredereiche . . . . .	Prenzlau* . . . . .	Himmelpfort . . . . .	Himmelpfort . . . . .	15

hörig. — Kreis Templin: †) Zum Amtsgerichte Zehdenick gehörig. — ††) Zum Amtsgerichte Lycheu gehörig. — †††) Zum

— \*) 1 Brennereigebäude. — †) 1 Gefängniß, 1 Krankenhaus, 1 Rathshaus und 1 Schulhaus. — \*) 1 Bahnhofsgebäude, 1 Fabrik-  
— \*) 1 Rathhaus, 1 Schiff und 1 Stationsgebäude. — \*\*) 1 Schulhaus. — †) 1 Schulhaus. — †) 1 Fabrikgebäude, 3 Schiffe,  
Provinz.

**ihre Wohngebäude und Einwohner.**

- hof 1 u. 11, Chausseehaus am Fährree
- 1 u. 4, Christianshof 1 u. 10, Doretten-
- hof 1 u. 8, Engelsburg 1 u. 6, Karls-
- hof 2 u. 12, Ludwigshof 1 u. 10, Neu
- Blacht 1 u. 9, Etampuh 2 u. 11,
- Begelet 1 u. 10.
- 3. Eichholz (St. A. Forst Zehdenick) 2 u. 9,
- Lütteshof (St. A. Forst Zehdenick)
- 3 u. 31, Stadtförsthaus 1 u. 2.
- 6. Bartelshof 1 u. 1, Dahms Höhe 1 u. 7,
- Jany (Müdenfang) 1 u. 3.
- 8. Wahnhorst 1 u. 7, Schelthausen 1 u. 10.
- 10. Kofsbahermühle (St. A. Bröddin, A. B.
- Boitzenburg) 1 u. 9, Marienheim 2 u. 23,
- Etaheshort 2 u. 13.
- 12. Neu Zervelin 1 u. 21.
- 15. Bahnhof 1 u. 6, Negowichense 1 u. 3.

Laufende Nummer.	Namen der Gemeindeeinheiten.	Gesamte Stüchinhalt ha	Wohnplätze	Bewohnte Wohnhäuser	Äußere bewohnte Bauhöfen, Hütten, Zelten, Schiffe und bergl.	Haushaltungen				Überhaupt	Ortsanwesende am 2. Dec.			
						Haushaltungen von 2 und mehr Personen		Einzel- lebende Personen mit eigener Haus- wirth- schaft	Anfalten für gemein- samen Aufenthalt		Darunter befinden sich		aktive Militäre- personen	
						m.	w.				männ- liche Personen	weib- liche		
1	2	3	4	5	6	7	8	9	10	11	12	13	14	
	Nach: 2. Kreis Tempin. Nach: b) Landgemeinden.													
16	Buchholz . . . . .	856,2	2	22	—	28	1	2	—	145	76	69	—	
17	Burgwall † . . . . .	23,1	1	21	1)	56	1	4	—	234	114	120	—	
18	Damm-Hast † . . . . .	893,2	11	194	2)	601	26	48	10	2 545	1 298	1 247	—	
19	Dargersdorf . . . . .	228,7	2	25	—	40	—	2	—	185	92	93	—	
20	Denow †† . . . . .	186,5	1	18	—	38	—	1	1	189	93	96	—	
21	Falkenthal † . . . . .	1 903,1	2	139	—	213	8	13	1	934	439	495	—	
22	Fergiß . . . . .	256,8	2	13	—	16	—	—	—	83	40	43	—	
23	Flieth . . . . .	885,9	1	59	—	92	—	—	—	445	225	220	—	
24	Gandenig . . . . .	878,7	1	74	3)	109	6	2	2	478	243	235	—	
25	Gerswalde . . . . .	364,0	2	99	—	204	5	9	1	892	440	452	—	
26	Gollin . . . . .	742,7	1	34	—	62	1	3	—	271	142	129	—	
27	Groß Dölln † . . . . .	335,8	1	85	—	190	7	23	1	793	366	427	—	
28	Groß Friedenwalde . . . . .	32,3	1	32	—	64	1	3	—	265	135	130	—	
29	Großväter † . . . . .	145,2	2	31	—	39	—	2	1	181	88	93	—	
30	Grünenwald † . . . . .	385,9	1	57	—	137	7	9	—	564	264	300	—	
31	Hammelspring † . . . . .	1 735,2	4	72	—	115	7	2	1	517	272	245	—	
32	Hardenbeck †† . . . . .	946,1	2	76	—	135	3	5	1	643	323	320	—	
33	Häselben . . . . .	1 149,7	2	42	—	59	1	1	1	334	165	169	—	
34	Herzfelde . . . . .	535,9	5	19	—	31	—	—	—	164	82	82	—	
35	Himmelfort †† . . . . .	103,3	3	60	—	140	5	13	—	589	280	309	—	
36	Hindenburg . . . . .	793,8	3	34	—	58	2	3	—	284	155	129	—	
37	Jakobshagen . . . . .	912,3	5	32	—	45	1	1	—	242	127	115	—	
38	Kaatsfeld . . . . .	969,9	3	41	—	62	1	1	1	289	150	139	—	
39	Kamp, Amtsfreiheit † . . . . .	70,8	1	107	4)	241	6	17	—	957	450	507	—	
40	Kappe † . . . . .	249,3	1	62	—	99	1	6	1	429	188	241	—	
41	Klaushagen . . . . .	470,7	1	39	—	56	—	—	1	289	150	139	—	
42	Klein Dölln † . . . . .	12,8	1	5	—	11	—	—	—	48	24	24	—	
43	Klein Ruh † . . . . .	1 256,2	4	55	5)	98	2	1	—	520	251	269	—	
44	Klosterwalde . . . . .	1 199,3	5	55	—	81	2	4	1	420	234	186	—	
45	Krewelin † . . . . .	823,9	3	58	6)	88	2	—	1	444	222	222	—	
46	Kuhz . . . . .	526,3	1	27	—	40	—	—	—	207	102	105	—	
47	Kurtzschlag † . . . . .	423,8	1	58	—	121	2	4	—	548	287	261	—	
48	Marienthal † . . . . .	213,1	5	46	—	107	6	4	2	489	259	230	—	
49	Mildenberg † . . . . .	1 404,0	4	62	7)	120	1	7	5	677	376	301	—	
50	Milmersdorf . . . . .	303,3	2	10	8)	20	1	—	—	88	53	35	—	
51	Naugarten . . . . .	605,9	2	37	—	54	—	1	—	269	147	122	—	
52	Narmen . . . . .	48,9	2	11	—	20	1	—	—	94	49	45	—	
53	Petersdorf . . . . .	1 050,8	1	27	—	35	1	1	—	173	83	90	—	
54	Poray . . . . .	60,5	1	19	—	29	—	2	—	134	71	63	—	

†) Zum Amtsgerichte Lehdenitz gehörig. — ††) Zum Amtsgerichte Lychen gehörig. — †††) Zum Amtsgerichte  
 1) 1 Schiff. — 2) 13 Schiffe. — 3) 1 Schulhaus. — 4) 1 Schiff. — 5) 1 Bahnhofsgebäude. — 6) 1 Schlenkenhaus. —

### Wohnplätze als Theile der Gemeindeeinheiten.

16. Nach: 2. Kreis Tempin. Fößtere 1 n. 9.	Schulz n. Hübner 1 n. 17, Voigt 1 n. 23.	31. Alfenhof 2 n. 19, Kanneburg 1 n. 4, Blanteur 1 n. 3.
18. Biegeleien: H. A. Frank 1 n. 28, B. Frank 1 n. 19, Germania 1 n. 27, Gönn n. Krause 1 n. 22, Heinrich 1 n. 20, Breaner 1 n. 18, v. Ribbed 1 n. 28, Schaale n. Heise 1 n. 19.	19. Albrechtsthal 4 n. 21. 21. Falkenthalerplan 10 n. 54. 22. Mühle 1 n. 9. 25. Schwemmspühl 1 n. 6. 29. Forsthaus 1 n. 7.	32. Mathildenhof (=Stabesfelde) 2 n. 21. 33. Karolinenhof 5 n. 35. 34. Riechhaube 1 n. 9, Koppel 2 n. 6, Steinhausen 4 n. 19, Hlstenhof 3 n. 10, 35. Hammelsfall 2 n. 15, Plan 4 n. 20.

Amtsgerichte Templin, Zehdenick†), Lychnitz†) und Prenzlau†††).

Bevölkerung Zehdenick 1895.					Kirchspiel		Standesamts- bezirk.	Stadt- bezw. Amtsbezirk.	Laufende Nummer.
Religionsbekenntniß:					evangelisch	katholisch			
Evangelische	Katholiken	Audere Christen	Juden	Audere und unbekannt			20	21	22
15	16	17	18	19					
144	—	1	—	—	Hindenburg*	—	Gerswalde . . . .	Gerswalde . . . .	16
231	3	—	—	—	Zabelsdorf . . . .	Prenzlau*	Ribbeck . . . . .	Ribbeck . . . . .	17
2 471	73	1	—	—	Zehdenick . . . . .	Prenzlau*	Damm-Hasi . . . .	Amt Zehdenick . .	18
161	—	24	—	—	Dargersdorf . . . .	—	Dargersdorf . . . .	Dargersdorf . . . .	19
171	—	17	—	1	Denjow . . . . .	—	Annenwalde . . . .	Annenwalde . . . .	20
928	2	—	4	—	Falkenthal . . . . .	Prenzlau*	Liebenberg . . . . .	Liebenberg . . . . .	21
83	—	—	—	—	Fergitz . . . . .	—	Suckow . . . . .	Suckow . . . . .	22
445	—	—	—	—	Fliech . . . . .	—	Suckow . . . . .	Suckow . . . . .	23
470	3	5	—	—	Gandenitz . . . . .	Prenzlau*	Kegow . . . . .	Templin . . . . .	24
878	1	6	7	—	Gerswalde . . . . .	Prenzlau*	Gerswalde . . . . .	Gerswalde . . . . .	25
269	1	1	—	—	Rietmannsdorf . . .	Prenzlau*	Dargersdorf . . . .	Dargersdorf . . . .	26
787	4	—	2	—	Groß Dölln . . . . .	Prenzlau*	Groß Dölln . . . . .	Neiersdorf . . . . .	27
264	1	—	—	—	Groß Zehrenwalde .	Prenzlau*	Groß Zehrenwalde .	Groß Zehrenwalde .	28
178	3	—	—	—	Groß Dölln . . . . .	Prenzlau*	Groß Dölln . . . . .	Neiersdorf . . . . .	29
559	3	2	—	—	Groß Dölln . . . . .	Prenzlau*	Groß Dölln . . . . .	Neiersdorf . . . . .	30
507	1	9	—	—	Hammelspring . . .	Prenzlau*	Hammelspring . . .	Storkow . . . . .	31
628	5	10	—	—	Hardenbeck . . . . .	Prenzlau*	Voigenburg . . . . .	Voigenburg . . . . .	32
325	1	8	—	—	Ruhz . . . . .	Prenzlau*	Häselben . . . . .	Kröchlendorf . . . .	33
151	13	—	—	—	Herzfelde . . . . .	Prenzlau*	Herzfelde . . . . .	Reznick . . . . .	34
586	1	—	2	—	Himmelfort . . . . .	Prenzlau*	Himmelfort . . . . .	Himmelfort . . . . .	35
275	1	—	8	—	Hammelspring . . .	Prenzlau*	Hammelspring . . .	Storkow . . . . .	36
236	6	—	—	—	Wichmannsdorf . . .	Prenzlau*	Herzfelde . . . . .	Reznick . . . . .	37
286	3	—	—	—	Gerswalde . . . . .	Prenzlau*	Gerswalde . . . . .	Gerswalde . . . . .	38
951	6	—	—	—	Zehdenick . . . . .	Prenzlau*	Damm-Hasi . . . . .	Amt Zehdenick . .	39
427	2	—	—	—	Groß Dölln . . . . .	Prenzlau*	Kurtzschlag . . . . .	Forsthaus Zehdenick	40
284	3	2	—	—	Wichmannsdorf . . .	Prenzlau*	Voigenburg . . . . .	Voigenburg . . . . .	41
48	—	—	—	—	Groß Dölln . . . . .	—	Groß Dölln . . . . .	Neiersdorf . . . . .	42
511	9	—	—	—	Klein Ruhz . . . . .	Prenzlau*	Klein Ruhz . . . . .	Liebenberg . . . . .	43
418	2	—	—	—	Herzfelde . . . . .	Prenzlau*	Herzfelde . . . . .	Reznick . . . . .	44
443	1	—	—	—	Zehdenick . . . . .	Prenzlau*	Wesendorf . . . . .	Amt Zehdenick . .	45
205	2	—	—	—	Ruhz . . . . .	Prenzlau*	Kröchlendorf . . . .	Kröchlendorf . . . .	46
540	—	8	—	—	Groß Dölln . . . . .	—	Kurtzschlag . . . . .	Forsthaus Zehdenick	47
466	23	—	—	—	Zabelsdorf . . . . .	Prenzlau*	Ribbeck . . . . .	Ribbeck . . . . .	48
644	33	—	—	—	Mildenberg . . . . .	Prenzlau*	Badingen . . . . .	Badingen . . . . .	49
88	—	—	—	—	Milmersdorf . . . . .	—	Milmersdorf . . . . .	Milmersdorf . . . . .	50
268	1	—	—	—	Voigenburg . . . . .	Prenzlau*	Voigenburg . . . . .	Voigenburg . . . . .	51
94	—	—	—	—	Weggun . . . . .	—	Mellenau . . . . .	Mellenau . . . . .	52
158	—	15	—	—	Petersdorf . . . . .	—	Milmersdorf . . . . .	Milmersdorf . . . . .	53
134	—	—	—	—	Ringenwalde . . . . .	—	Ringenwalde . . . . .	Ringenwalde . . . .	54

Prenzlau gehörig.  
 \*) 4 Schiffe. — \*) 1 Mühle. — \*\*) Die mit einem Stern (\*) bezeichneten Kirchspielorte liegen in einem anderen Kreise der Provinz.

**ihre Wohngebäude und Einwohner.**

- |   |   |  |
|---|---|--|
| 36. Am See 1 n. 12, Reinfeld 2 n. 35.   | 41. Klosterwaldermühle 1 n. 7, Pantinenhof 2 n. 35, Rickschhof 2 n. 10, Sydowshof 1 n. 4. | 49. Schleenhans 1 n. 3, Rod's Ziegelei 1 n. 22, Schmidt's Ziegelei 3 n. 50, Zimmermann's Ziegelei 1 n. 19. |
| 37. Gaarke 3 n. 42, Kirchensfelde 1 n. 9, Rollinshof 1 n. 9, Stadeshöhe 2 n. 29.      | 45. Chausseehaus 1 n. 6, Schleenmeister Stablissement 1 n. 4.                             | 50. Mühle 1 n. 8.  |
| 38. Gutsabstrub 2 n. 22, Pöygensee 1 n. 7.  | 48. Forsthaus 1 n. 3, Prenz'sche Ziegelei 1 n. 20, Rabitz Ziegelei 1 n. 22.               | 51. Gollnitz 1 n. 8.   |
| 43. Bahnhof 1 n. 2, Kamprechtswalde (M. B. Amt Zehdenick) 1 n. 9, Mäger Plan 3 n. 15. |   | 52. Farmenermühle 1 n. 19.   |

Laufende Nummer.	Namen der Gemeindeeinheiten.	Gesamt- flächeneinheit ha	Wohnplätze	Bewohnte Wohnhäuser	Andere bewohnte Baulichkeiten, Hütten, Zelte, Schiffe und dergl.	Haushaltungen				Übersicht haupt	Ortsanwesende am 2. Dez.		
						Gewöhnliche Haushaltungen von 2 und mehr Personen	Einzelne lebende Personen mit eigener Haus- wirtschaft		Anhalten für gemein- samem Aufenthalt		Darunter befinden sich		aktive Militär- personen
							m.	w.			männ- liche Personen	weib- liche	
1	2	3	4	5	6	7	8	9	10	11	12	13	14
	Nach: 2. Kreis Templin. Nach: h) Landgemeinden.												
55	Boyslow †††	607,2	1	58	—	82	—	4	1	374	187	187	—
56	Kapensbrück ††	84,9	1	56 <sup>1)</sup>	1	113	4	16	—	482	221	261	—
57	Regow ††	783,2	1	19	—	37	—	3	—	167	86	81	—
58	Ribbeck †	248,5	1	26	—	41	—	1	—	180	83	97	—
59	Ringenwalde	167,7	1	33	—	54	1	—	—	237	120	117	—
60	Röddesin	1 223,2	5	77	—	111	2	3	—	517	253	264	—
61	Rosenow ††	541,3	1	38	—	55	—	5	—	261	120	141	—
62	Rutenberg ††	1 573,2	1	44 <sup>2)</sup>	1	60	—	5	—	265	141	124	—
63	Stegelitz	208,0	1	32	—	61	2	2	—	296	153	143	—
64	Storfow †	1 305,6	6	63	—	122	3	9	1	567	278	289	—
65	Strehlow †††	100,7	1	3	—	3	—	—	—	12	9	3	—
66	Tangersdorf ††	169,0	1	19	—	27	1	1	—	117	58	59	—
67	Thomsdorf ††	999,8	2	60	—	89	—	2	—	433	205	228	—
68	Vietmannsdorf	143,4	1	48	—	74	1	2	—	320	157	163	—
69	Warthe ††	712,4	2	63	—	109	3	3	—	463	235	228	—
70	Weggun	860,6	1	47	—	82	3	6	—	383	189	194	—
71	Wejendorf †	805,5	1	48	—	84	4	3	—	372	183	189	—
72	Wichmannsdorf	893,2	1	62	—	87	—	—	1	467	233	234	—
73	Zabelsdorf †	638,4	4	42	—	80	—	4	3	449	240	209	—
74	Zootzen ††	277,1	1	52	—	78	—	3	1	333	166	167	—
	c) Gutsbezirke.												
75	Ahlmsmühle	472,7	1	2	—	2	—	—	—	12	7	5	—
76	Ahlmswalde	356,9	1	5	—	11	—	1	—	66	32	34	—
77	Alt Blacht	767,7	2	6	—	11	—	1	—	61	32	29	—
78	Alt Temmen	895,4	2	12 <sup>3)</sup>	1	21	1	—	—	116	60	56	—
79	Annenwalde ††	440,9	2	6	—	13	—	1	—	58	29	29	—
80	Arnimshain	480,7	1	6 <sup>4)</sup>	1	18	—	—	—	108	61	47	—
81	Babingen, Amt †	1 220,3	3	14	—	35	1	1	—	152	77	75	—
82	Bahdorf	79,8	1	6	—	8	—	—	—	32	20	12	—
83	Bergluch †	250,5	1	7	—	12	—	2	—	43	25	18	—
84	Blankenjee	795,6	2	12	—	24	—	—	—	143	72	71	—
85	Böckenberg	1 012,4	4	14	—	27	—	—	1	147	77	70	—
86	Boisterfelde	375,6	1	5	—	15	—	—	—	76	37	39	—
87	Boitzenburg	10 119,7	8	63 <sup>5)</sup>	3	126	3	14	2	564	269	295	—
88	Briesen	345,5	1	10	—	14	—	—	—	83	39	44	—
89	Bröddin ††	549,0	6	11	—	15	—	—	—	75	36	39	—
90	Brüsenwalde ††	280,0	7	11	—	18	—	—	—	87	38	49	—
91	Dargersdorf	1 024,5	1	5	—	11	—	—	—	64	33	31	—
92	Fergitz	700,2	1	7	—	18	1	—	—	87	39	48	—

†) Zum Amtsgerichte Rethenitz gehörig. — ††) Zum Amtsgerichte Lychen gehörig. — †††) Zum Amtsgerichte  
 1) 1 Bahnwärterbude. — 2) 1 Stallgebäude. — 3) 1 Mühle. — 4) 1 Schulhaus. — 5) 1 Molkereigebäude, 1 Mühle und

#### Wohnplätze als Theile der Gemeindeeinheiten.

Nach: 2. Kreis Templin.	Moritzhof 1 n. 12, Steinamm 1 n. 5, Steinfeld 8 n. 49.	feld n. Derzberg 1 n. 21.
60. Bornwerck Annenwalde 6 n. 32, Brücken- feld 2 n. 10, Hohenfelde 1 n. 13, Schulzenfelde 1 n. 5.	67. Charlottenthal 4 n. 43. 69. Warttermühle 1 n. 10. 73. Miedenthal 2 n. 17; Ziegelstein: Birnath n. Müller 1 n. 15, Blumen-	77. Glasbütte Alt Blacht 2 n. 7. 78. Mühle (evg. Ksp. Groß Fredenwalde) 1 n. 6. 79. Krams (H. B. Simmelspfort) 1 n. 5. 81. Hellberge 1 n. 8, Osterne 4 n. 46.
64. Deutschboden 1 n. 12, Feentuch 1 n. 20,		

2. Kreis Templin.

Amtsgerichte Templin, Zehdenick†), Lychnitz†) und Prenzlau††).

Bevölkerung September 1895.					Kirchspiel		Standesamts- bezirk.	Stadt- bezw. Amtsbezirk.	Tausende Nummer.
Religionsbekenntniß:					evangelisch	katholisch			
Evangelische	Katholiken	Andere Christen	Juden	Andere und unbestimmt			20	21	22
15	16	17	18	19					
368	3	3	—	—	Boßlow . . . . .	Prenzlau*	Boßlow . . . . .	Strehlow . . . . .	55
477	4	—	1	—	Rutenberg . . . . .	Prenzlau*	Ravensbrück . . . . .	Neu Thymen . . . . .	56
167	—	—	—	—	Lychnitz . . . . .	—	Regow . . . . .	Lychnitz . . . . .	57
176	2	2	—	—	Zabelsdorf . . . . .	Prenzlau*	Ribbeck . . . . .	Ribbeck . . . . .	58
235	2	—	—	—	Kingenwalde . . . . .	Prenzlau*	Kingenwalde . . . . .	Kingenwalde . . . . .	59
513	2	2	—	—	Templin . . . . .	Prenzlau*	Annenwalde . . . . .	Annenwalde . . . . .	60
255	1	5	—	—	Rosenow . . . . .	Prenzlau*	Thomsdorf . . . . .	Boitzenburg . . . . .	61
261	—	1	—	3	Rutenberg . . . . .	—	Regow . . . . .	Lychnitz . . . . .	62
294	1	1	—	—	Stegelitz . . . . .	Prenzlau*	Suckow . . . . .	Suckow . . . . .	63
542	—	25	—	—	Hammelspring . . . . .	—	Storkow . . . . .	Storkow . . . . .	64
12	—	—	—	—	Strehlow . . . . .	—	Boßlow . . . . .	Strehlow . . . . .	65
117	—	—	—	—	Bredereiche . . . . .	—	Himmelpfort . . . . .	Himmelpfort . . . . .	66
432	1	—	—	—	Thomsdorf . . . . .	Prenzlau*	Thomsdorf . . . . .	Boitzenburg . . . . .	67
306	—	14	—	—	Vietmannsdorf . . . . .	—	Dargersdorf . . . . .	Dargersdorf . . . . .	68
447	—	16	—	—	Warthe . . . . .	—	Bröddin . . . . .	Boitzenburg . . . . .	69
383	—	—	—	—	Weggun . . . . .	—	Mellenau . . . . .	Mellenau . . . . .	70
366	—	6	—	—	Wesendorf . . . . .	—	Wesendorf . . . . .	Amt Zehdenick . . . . .	71
467	—	—	—	—	Wichmannsdorf . . . . .	—	Boitzenburg . . . . .	Boitzenburg . . . . .	72
440	9	—	—	—	Zabelsdorf . . . . .	Prenzlau*	Ribbeck . . . . .	Ribbeck . . . . .	73
333	—	—	—	—	Bredereiche . . . . .	—	Ravensbrück . . . . .	Neu Thymen . . . . .	74
									c)
12	—	—	—	—	Kingenwalde . . . . .	—	Kingenwalde . . . . .	Kingenwalde . . . . .	75
65	1	—	—	—	Kingenwalde . . . . .	Prenzlau*	Kingenwalde . . . . .	Kingenwalde . . . . .	76
60	1	—	—	—	Lychnitz . . . . .	Prenzlau*	Annenwalde . . . . .	Annenwalde . . . . .	77
116	—	—	—	—	Alt Temmen . . . . .	—	Kingenwalde . . . . .	Kingenwalde . . . . .	78
58	—	—	—	—	Lychnitz . . . . .	—	Annenwalde . . . . .	Annenwalde . . . . .	79
108	—	—	—	—	Arnimshain . . . . .	—	Mellenau . . . . .	Mellenau . . . . .	80
152	—	—	—	—	Badingen . . . . .	—	Badingen . . . . .	Badingen . . . . .	81
31	1	—	—	—	Vietmannsdorf . . . . .	Prenzlau*	Dargersdorf . . . . .	Dargersdorf . . . . .	82
42	1	—	—	—	Hammelspring . . . . .	Prenzlau*	Storkow . . . . .	Storkow . . . . .	83
141	1	1	—	—	Blankenfee . . . . .	Prenzlau*	Gerswalde . . . . .	Gerswalde . . . . .	84
145	2	—	—	—	Gerswalde . . . . .	Prenzlau*	Groß Fredenwalde . . . . .	Groß Fredenwalde . . . . .	85
76	—	—	—	—	Thomsdorf . . . . .	—	Mellenau . . . . .	Mellenau . . . . .	86
539	23	—	2	—	Boitzenburg . . . . .	Prenzlau*	Boitzenburg . . . . .	Boitzenburg . . . . .	87
83	—	—	—	—	Gerswalde . . . . .	—	Gerswalde . . . . .	Gerswalde . . . . .	88
73	2	—	—	—	Warthe . . . . .	Prenzlau*	Bröddin . . . . .	Boitzenburg . . . . .	89
87	—	—	—	—	Warthe . . . . .	—	Thomsdorf . . . . .	Boitzenburg . . . . .	90
52	12	—	—	—	Dargersdorf . . . . .	Prenzlau*	Dargersdorf . . . . .	Dargersdorf . . . . .	91
87	—	—	—	—	Fergitz . . . . .	—	Suckow . . . . .	Suckow . . . . .	92

Prenzlau gehörig.  
 † Postgebäude. — \*) Die mit einem Stern (\*) bezeichneten Kirchspielorte liegen in einem anderen Kreise der Provinz.

**ihre Wohngebäude und Einwohner.**

- 84. Krullenhans 1 n. 11.
- 85. Bertelattien 5 n. 34, Staatstheater  
Mühle 2 n. 14, Wilhelmshof 2 n. 25.
- 87. Forsthäuser: Gehäge 1 n. 3, Thier-  
garten 1 n. 5; Mühle 1 n. 3; Heden-  
häuser: Bertholz 1 n. 10, Zerwelin  
1 n. 5; Bornerte: Fegnicksee 3 n. 25,  
Zerwelin 3 n. 21.
- 89. Forsthäuser: Mahlenberg 3 n. 16,  
Schlangenbruch 1 n. 4; Warthe 1 n. 2,  
Hedenhäuser: Bröddin 1 n. 3, Mahlen-  
dorf 1 n. 5.
- 90. Forsthäuser: Kallastien 1 n. 4, Brüsen-  
walde 1 n. 4, Saugarien 1 n. 4;  
Brüsenwaldermühle 1 n. 10, Fegten-  
dorf 1 n. 4, Thomsdorfer Hedenhaus  
1 n. 6.

Laufende Nummer.	Namen der Gemeindeeinheiten.	Gesamt= Stächeninhalt  ha	Wohnplätze	Bewohnte Wohnhäuser	Andere bewohnte Bauweisen, Hütten, Zelte, Schiffe und dergl.	Haushaltungen				Ortsanwesende am 2. De=				
						Einzelne lebende Personen mit eigener Hauswirtschaft		Anfakten für gemein= samen Aufenthalt	Darunter befinden sich					
						m.	w.		Über= haupt	männ= liche	weib= liche	Personen	aktive Militär= personen	
1	2	3	4	5	6	7	8	9	10	11	12	13	14	
	Noch: 2. Kreis Templin. Noch: c) Gutsbezirke.													
93	Friedensfelde	130,8	1	7	—	9	—	—	—	55	25	30	—	
94	Fürstenaue	545,7	1	3	—	16	—	—	—	97	50	47	—	
95	Funkenhagen ††	418,2	2	5	—	15	—	—	—	96	49	47	—	
96	Gerswalde	1 021,3	1	13	—	37	2	1	—	181	92	89	—	
97	Götschendorf	1 204,8	1	6	—	17	—	—	—	84	40	44	—	
98	Gollin	497,8	1	1	—	2	—	—	—	8	5	3	—	
99	Groß Fredenwalde	859,4	2	10	—	20	—	1	—	113	56	57	—	
100	Groß Kölpin	537,0	2	5	—	15	—	—	—	86	45	41	—	
101	Herrnstein	558,1	1	9	—	18	—	—	—	111	60	51	—	
102	Herzfelde	700,9	2	10	—	28	—	—	—	142	66	76	—	
103	Hessenhagen	332,3	2	4	—	10	—	1	—	65	32	33	—	
104	Himmelpfort, Oberförst. ††	7 205,3	6	6	—	6	—	—	—	39	17	22	—	
105	Kienwerder	223,3	1	4	—	8	—	—	—	43	19	24	—	
106	Knehdn	391,3	1	4	—	11	—	—	—	64	37	27	—	
107	Kreuzfrug	646,8	1	7	—	16	—	—	—	90	49	41	—	
108	Kremitz	656,1	4	11	—	25	—	—	—	127	66	61	—	
109	Kröchlendorf	972,7	1	15	—	27	—	5	—	140	69	71	—	
110	Krohnhorst	384,0	1	10	—	15	—	—	—	94	49	45	—	
111	Küstrinchen ††	408,8	2	14	—	24	—	1	—	106	52	54	—	
112	Libbeside	439,8	1	8	—	16	—	—	—	61	29	32	—	
113	Lichtenhain	626,5	1	5	—	13	—	—	—	85	46	39	—	
114	Liebenberg †	2 045,2	3	22	—	57	—	5	—	245	126	119	—	
115	Lindensee	505,7	3	5 <sup>1)</sup>	1	11	—	—	—	83	38	45	—	
116	Mellenau	750,9	1	7	—	17	—	—	—	103	48	55	—	
117	Mecklthin	1 079,6	2	14	—	17	1	1	—	80	37	43	—	
118	Mildenberg, Amt †	249,7	1	4	—	11	—	—	—	69	31	38	—	
119	Milmersdorf	1 448,6	4	25	—	35	1	2	—	155	74	81	—	
120	Mittenwalde	1 082,4	2	15 <sup>2)</sup>	2	37	—	—	1	234	115	119	—	
121	Neow	690,7	1	8	—	11	1	—	—	67	33	34	—	
122	Neudorf	846,9	5	11	—	23	—	1	1	139	68	71	—	
123	Neu Hohenwalde	678,8	2	5	—	12	—	—	—	72	35	37	—	
124	Neu Placht	826,0	1	10 <sup>3)</sup>	1	14	—	2	—	92	50	42	—	
125	Neu Temmen	198,1	1	3	—	4	—	—	—	33	19	14	—	
126	Neu Thymen, Oberförst. ††	6 234,3	9	18	—	26	1	—	—	139	67	72	—	
127	Narmen	1 235,4	1	12	—	27	—	—	1	137	74	63	—	
128	Reynick	1 226,9	2	14	—	28	1	—	—	154	84	70	—	
129	Rinnow I	458,7	1	3	—	13	—	—	—	78	45	33	—	
130	Rinnow II	203,7	1	2	—	4	—	—	—	19	9	10	—	
131	Roratz	249,0	2	5 <sup>4)</sup>	1	8	—	—	—	52	22	30	—	
132	Roßlow †††	729,1	1	5	—	11	—	—	1	83	46	37	—	

†) Zum Amtsgerichte Zehdenick gehörig. — ††) Zum Amtsgerichte Lucken gehörig. — †††) Zum Amtsgerichte Prenzlau gehörig.  
<sup>1)</sup> 1 Mühle. — <sup>2)</sup> 1 Stallgebäude und 1 Wirtschaftsgebäude. — <sup>3)</sup> 1 Brennereigebäude. — <sup>4)</sup> 1 Wirtschaftsgebäude.

**Wohnplätze als Theile der Gemeindeeinheiten.**

95. Jägerhaus 1 u. 17.	102. Steinhansen 1 u. 11.	108. Forsthaus Zerwelin 1 u. 6, Hedenwarterhaus Zerwelin 1 u. 8, Krewitzer Biegelei 1 u. 9.
99. Forsthaus Albertinshof (evg. Kap. Ringenwalde) 1 u. 9.	103. Jessenhagener Mühle 1 u. 13.	111. Hegefeuer 1 u. 8.
100. Louisenhof (St. A. u. A. B. Groß Fredenwalde, evg. Kap. Gerswalde)	104. Forsthäuser: Krants 1 u. 3, Morgenland 1 u. 5, Tangersdorf 1 u. 4, Woblich 1 u. 10; Zaarenschleuse 1 u. 4.	114. Hertefeld 1 u. 11, Louisenhof 1 u. 6.
		115. Himmelpforter Mühle 1 u. 6, Stern-



Amtsgerichte Templin, Zehdenick†, Lychen††) und Prenzlau†††).

Bevölkerung September 1895.					Kirchspiel		Standesamts- bezirk.	Stadt- bezw. Amtsbezirk.	Laufende Nummer.
Religionsbekenntniß:					evangelisch	katholisch			
Evangelische	Katholiken	Andere Christen	Juden	Andere und unbestimmt			20	21	22
15	16	17	18	19					
55	—	—	—	—	Gerswalde	—	Groß Fredenwalde	Groß Fredenwalde	93
90	7	—	—	—	Arnimshain	Prenzlau*	Mellenau	Mellenau	94
96	—	—	—	—	Thomsdorf	—	Thomsdorf	Boitzenburg	95
180	1	—	—	—	Gerswalde	Prenzlau*	Gerswalde	Gerswalde	96
84	—	—	—	—	Milmersdorf	—	Milmersdorf	Milmersdorf	97
8	—	—	—	—	Rietmannsdorf	—	Dagersdorf	Dagersdorf	98
112	1	—	—	—	Groß Fredenwalde	Prenzlau*	Groß Fredenwalde	Groß Fredenwalde	99
78	7	1	—	—	Milmersdorf	Prenzlau*	Milmersdorf	Milmersdorf	100
96	15	—	—	—	Gerswalde	Prenzlau*	Gerswalde	Gerswalde	101
125	17	—	—	—	Herzfelde	Prenzlau*	Herzfelde	Begnitz	102
65	—	—	—	—	Stegelitz	—	Suckow	Suckow	103
38	1	—	—	—	Rutenberg, Lychen	Prenzlau*	Himmelfort	Himmelfort	104
42	1	—	—	—	Blankensee	Prenzlau*	Gerswalde	Gerswalde	105
63	1	—	—	—	Templin	Prenzlau*	Regow	Templin	106
90	—	—	—	—	Herzfelde	—	Herzfelde	Begnitz	107
127	—	—	—	—	Boitzenburg	—	Boitzenburg	Boitzenburg	108
138	2	—	—	—	Ruhz	Prenzlau*	Kröchlendorf	Kröchlendorf	109
78	16	—	—	—	Gerswalde	Prenzlau*	Gerswalde	Gerswalde	110
106	—	—	—	—	Barthe	—	Bröddin	Boitzenburg	111
61	—	—	—	—	Rietmannsdorf	—	Ringenwalde	Ringenwalde	112
77	8	—	—	—	Widmannsdorf	Prenzlau*	Boitzenburg	Boitzenburg	113
245	—	—	—	—	Liebenberg	—	Liebenberg	Liebenberg	114
75	8	—	—	—	Widmannsdorf	Prenzlau*	Boitzenburg	Boitzenburg	115
103	—	—	—	—	Arnimshain	—	Mellenau	Mellenau	116
80	—	—	—	—	Barthe	—	Regow	Templin	117
68	1	—	—	—	Rutenberg	Prenzlau*	Badingen	Badingen	118
154	1	—	—	—	Milmersdorf	Prenzlau*	Milmersdorf	Milmersdorf	119
220	14	—	—	—	Herzfelde	Prenzlau*	Häpfeleben	Kröchlendorf	120
58	9	—	—	—	Barthe	Prenzlau*	Regow	Templin	121
139	—	—	—	—	Gerswalde	—	Groß Fredenwalde	Groß Fredenwalde	122
72	—	—	—	—	Alt Temmen	—	Ringenwalde	Ringenwalde	123
90	2	—	—	—	Lychen	Prenzlau*	Annenwalde	Annenwalde	124
25	8	—	—	—	Ringenwalde	Prenzlau*	Ringenwalde	Ringenwalde	125
138	1	—	—	—	Rutenberg	Prenzlau*	Kavensbrück	Neu Thymen	126
130	7	—	—	—	Weggun	Prenzlau*	Mellenau	Mellenau	127
154	—	—	—	—	Herzfelde	—	Herzfelde	Begnitz	128
78	—	—	—	—	Fergitz	—	Boßlow	Strehlow	129
19	—	—	—	—	Fergitz	—	Boßlow	Strehlow	130
52	—	—	—	—	Ringenwalde	—	Ringenwalde	Ringenwalde	131
70	13	—	—	—	Boßlow	Prenzlau*	Boßlow	Strehlow	132

Prenzlau gehörig.

\*) Die mit einem Stern (\*) bezeichneten Kirchspielorte liegen in einem anderen Kreise der Provinz.

**ihre Wohngebäude und Einwohner.**

117. Thal 2 u. 36.	123. A. B. u. evg. Kap. Milmersdorf 2 u. 16.	128. Bohmsdorf (evg. Kap. Lychen) 1 u. 6. Grenz-
119. Forst Meßelthin 1 u. 3.	124. Erdmannswalde 2 u. 37, Stiern 1 u. 8.	schleuse (evg. Kap. Himmelfort) 1 u. 2.
120. Ahrensberg 3 u. 20, Hahnwerder	125. Schäferhaus 1 u. 5.	Reutrug (evg. Kap. Lychen) 1 u. 15,
2 u. 10, Kollin 1 u. 10.	126. Forsthäuser: Alt Thymen 1 u. 4, Kastanen	Sähle (evg. Kap. Lychen) 7 u. 60.
121. Bappelwerder 1 u. 6.	(evg. Kap. Lychen) 1 u. 6, Kavensbrück 1 u. 6,	129. Denfinscham 2 u. 18.
122. Schimmswalde 2 u. 5, Alt Kößlin (St. A.,	Regelsdorf (evg. Kap. Himmelfort) 1 u. 6;	131. Louifenau 2 u. 23.

Laufende Nummer.	Namen der Gemeindeeinheiten.	Gesamt- Flächeneinhalt ha	Wohnplätze	Bewohnte Wohnhäuser	Andere bewohnte Baulichkeiten, Hütten, Zelte, Schiffe und dergl.	Haushaltungen				Ortsanwesende am 2. Dec.				
						Einzel- lebende Personen mit eigener Haus- wirth- schaft		Anstalten für gemein- samen Aufenthalt	Darunter befinden sich		über- haupt	männ- liche Personen	weib- liche Personen	aktive Militär- personen
						m.	w.		11	12				
Noch: 2. Kreis Templin. Noch: c) Gutsbezirke.														
133	Navensbrück ††	237,8	1	9	—	21	2	—	—	104	60	44	—	
134	Neiersdorf, Oberförsterei †	5 596,5	4	6	—	7	—	—	—	49	20	29	—	
135	Nibbeck †	384,6	3	12 <sup>1)</sup>	2	21	1	1	4	154	101	53	1	
136	Ringenswalde	2 558,9	1	18	—	38	—	—	—	179	80	99	—	
137	Ruhehof	610,3	2	4	—	16	—	—	—	116	60	56	—	
138	Stegely	955,9	3	9	—	31	—	—	—	174	82	92	—	
139	Steinrode ††	320,8	1	2	—	9	—	—	—	63	33	30	—	
140	Strehlow †††	779,6	1	9	—	31	—	—	—	167	85	82	—	
141	Sudow	2 269,7	4	18	—	37	—	3	—	226	114	112	—	
142	Trottheide, Forstgutsbezirk	106,5	1	—	—	—	—	—	—	—	—	—	—	
143	Vietmannsdorf	1 834,7	1	13	—	27	—	—	—	110	51	59	—	
144	Warbende	288,9	1	7	—	12	—	—	—	59	31	28	—	
145	Wiebebusch	92,0	1	2	—	3	—	—	—	13	7	6	—	
146	Willmine	978,1	3	10	—	22	—	—	—	144	80	64	—	
147	Wuppgarten ††	126,9	6	6	—	6	—	—	—	33	17	16	—	
148	Zehdenick, Amt †	739,2	5	10 <sup>2)</sup>	3	29	—	2	2	154	74	80	—	
149	Zehdenick, Oberförsterei †	8 541,2	12	24	—	54	1	—	1	254	137	117	—	
<b>B. Kr. Angermünde.</b>														
a) Städte														
1	Angermünde	3 208,9	7	510 <sup>3)</sup>	2	1 474	55	109	17	7 334	3 838	3 496	626	
2	Greiffenberg i./Mdermark	559,1	2	139	—	310	16	21	1	1 348	657	691	—	
3	Joachimsthal ††	1 983,1	1	238	—	495	13	32	10	2 138	1 108	1 030	1	
4	Oderberg †††	1 806,6	13	374 <sup>4)</sup>	21	944	24	62	7	4 083	2 062	2 021	—	
5	Schwedt a./Oder †	3 049,8	2	600 <sup>5)</sup>	25	2 140	68	191	23	10 114	5 084	5 030	693	
6	Sierraden †	1 692,6	1	153	—	340	13	26	—	1 621	772	849	—	
b) Landgemeinden.														
7	Altenhof ††	13,0	1	34	—	44	1	—	1	211	97	114	—	
8	Alt Grinnitz ††	578,4	8	85	—	168	—	1	—	738	382	356	—	
9	Alt Hüttendorf ††	723,1	1	77	—	110	3	4	—	520	266	254	—	
10	Alt Künfindorf	189,3	1	17	—	21	—	—	—	90	42	48	—	
11	Bertholz †	521,1	1	37	—	61	1	2	—	299	146	153	—	
12	Bertlow	439,6	1	36	—	61	3	—	—	291	150	141	—	

Kreis Templin: †) Zum Amtsgerichte Zehdenick gehörig. — ††) Zum Amtsgerichte Zehdenick gehörig. — †††) Zum Amtsgerichte Oderberg gehörig.

1) 2 Schiffe. — 2) 1 Gefängniß und 2 Schiffe. — 3) 1 Amtsgericht und 1 Gefängniß. — 4) 1 Gartenhaus, 1 Gefängnißgebäude, 1 Krankenhaus, 14 Schiffe, 1 Schlachthaus und 1 Speicher. — 5) Die mit einem Stern (\*) bezeichneten Kirchspielorte liegen

### Wohnplätze als Theile der Gemeindeeinheiten.

Noch: 2. Kreis Templin.

134.	Forsthäuser: Döllnkrug (evg. Kap. Groß Dölln) 2 u. 11, Döselake (evg. Kap. Groß Dölln) 1 u. 8, Wacker (evg. Kap. Friedrichswalde) 1 u. 6.	138. Charlottenhof 1 u. 5, Hingelberg 3 u. 43.	148.	Gerechtsgefängniß 1 u. 24, Hammelstall 1 u. 9, Kloster 1 u. 19, Schäferci 2 u. 11.
135.	Müller's Biegelei 1 u. 20, Biegelei-Isolone a./Bavel 5 u. 66.	141. Schifferhof 1 u. 20, Forsthaus Stegely 1 u. 10, Rößberg (evg. Kap. Nieth) 5 u. 99.	149.	Forsthäuser: Bugwall 1 u. 7, Deutschboden (evg. Kap. Hammelspring) 1 u. 6, Ein (St. W. u. H. B. Amt Zehdenick) 1 u. 11, Hammelspringerbrücke (St. W.
137.	Seeburg (St. W. Ostleben) 1 u. 42.	146. Arnimswalde 2 u. 48, Klein Kredenwalde 2 u. 24.		
		147. Griebchen 1 u. 8, Deckenhaus 1 u. 7, Baumwärterhaus an der Küstriner-Landener Straße 1 u. 5, Jann-		

Amtsgerichte Angermünde, (Schwedt†), Eberswalde††) und Oderberg†††).

Bevölkerung Jänner 1895.					Kirchspiel		Standesamts- bezirk.	Stadt- bezw. Amtsbezirk.	Laufende Nummer.
Religionsbekenntniß:					evangelisch	katholisch			
Evangelische	Katholiken	Andere Christen	Juden	Andere und unbestimmt			20	21	22
103	1	—	—	—	Rutenberg . . . . .	Prenzlau*	Napensbrück . . . . .	Neu Thymen . . . . .	133
48	1	—	—	—	Vietmannsdorf . . . . .	Prenzlau*	Reiersdorf . . . . .	Reiersdorf . . . . .	134
124	30	—	—	—	Zabelsdorf . . . . .	Prenzlau*	Nibbeck . . . . .	Nibbeck . . . . .	135
167	12	—	—	—	Kingenwalde . . . . .	Prenzlau*	Kingenwalde . . . . .	Kingenwalde . . . . .	136
86	30	—	—	—	Kuhj . . . . .	Prenzlau*	Kröchlendorf . . . . .	Kröchlendorf . . . . .	137
167	7	—	—	—	Stegelitz . . . . .	Prenzlau*	Suckow . . . . .	Suckow . . . . .	138
63	—	—	—	—	Rosenow . . . . .	—	Thomsdorf . . . . .	Boitzenburg . . . . .	139
167	—	—	—	—	Strehlow . . . . .	—	Woklow . . . . .	Strehlow . . . . .	140
223	3	—	—	—	Stegelitz . . . . .	Prenzlau*	Suckow . . . . .	Suckow . . . . .	141
—	—	—	—	—	—	—	Nibbeck . . . . .	Forsthaus Zehdenick . . . . .	142
100	2	8	—	—	Vietmannsdorf . . . . .	Prenzlau*	Dargersdorf . . . . .	Dargersdorf . . . . .	143
59	—	—	—	—	Weggun . . . . .	—	Mellenau . . . . .	Mellenau . . . . .	144
12	1	—	—	—	Herzfelde . . . . .	Prenzlau*	Herzfelde . . . . .	Rehnick . . . . .	145
138	6	—	—	—	Groß-Fredenwalde . . . . .	Prenzlau*	Groß-Fredenwalde . . . . .	Groß-Fredenwalde . . . . .	146
32	1	—	—	—	Warthe . . . . .	Prenzlau*	Bröddin . . . . .	Boitzenburg . . . . .	147
145	9	—	—	—	Zehdenick . . . . .	Prenzlau*	Amt Zehdenick . . . . .	Amt Zehdenick . . . . .	148
243	11	—	—	—	Zehdenick . . . . .	Prenzlau*	Damm-Hast . . . . .	Forsthaus Zehdenick . . . . .	149
a)									
6 964	303	2	65	—	Angermünde . . . . .	Angermünde . . . . .	Angermünde . . . . .	Angermünde . . . . .	1
1 324	15	1	8	—	Greiffenberg . . . . .	—	Greiffenberg . . . . .	Greiffenberg . . . . .	2
2 105	19	—	14	—	Joachimsthal . . . . .	—	Joachimsthal . . . . .	Joachimsthal . . . . .	3
3 964	58	22	39	—	Oderberg . . . . .	—	Oderberg . . . . .	Oderberg . . . . .	4
9 575	274	80	185	—	Schwedt . . . . .	Schwedt . . . . .	Schwedt . . . . .	Schwedt . . . . .	5
1 554	26	13	28	—	Vierraden . . . . .	—	Vierraden . . . . .	Vierraden . . . . .	6
b)									
210	1	—	—	—	Lichterfelde* . . . . .	—	Werbellin . . . . .	Golzow . . . . .	7
726	12	—	—	—	Joachimsthal . . . . .	Eberswalde*	Amt Joachimsthal . . . . .	Amt Joachimsthal . . . . .	8
520	—	—	—	—	Joachimsthal . . . . .	—	Amt Grimnitz . . . . .	Amt Grimnitz . . . . .	9
90	—	—	—	—	Alt Künkendorf . . . . .	—	Wolletz . . . . .	Alt Künkendorf . . . . .	10
299	—	—	—	—	Berkholz . . . . .	—	Berkholz . . . . .	Kriewen . . . . .	11
290	1	—	—	—	Bertkow . . . . .	—	Bertkow . . . . .	Seehausen . . . . .	12

Amtsgerichte Prenzlau gehörig. — Kreis Angermünde: †) Zum Amtsgerichte Schwedt gehörig. — ††) Zum Amtsgerichte

18 Schiffe und 1 Schützenhaus. — †) 1 Bude, 2 Gasanstalten, 1 Gefängniß, 1 Gymnasium, 2 Kirchhofgebäude, 1 Kommandantur- in einem anderen Kreise der Provinz.

**ihre Wohngebäude und Einwohner.**

u. evg. Ksp. Hammelspring) 1 u. 8, Nappe (evg. Ksp. Groß Dölln) 1 u. 3, Kurtschlag (evg. Ksp. Groß Dölln) 1 u. 7, Vogelvang (evg. Ksp. Hammelspring) 1 u. 7, Volksgarten 1 u. 7; Blodhaus 1 u. 1; Kolonien: Neuhof 4 u. 122, Vogelvang (evg. Ksp. Hammelspring) 8 u. 67.

**3. Kreis Angermünde.**

1. Forsthaus 1 u. 6, Gehegemühle 1 u. 10, Leitenhof 1 u. 11, Sternfelde 4 u. 71, Wolletz 1 u. 3, Zuchenberg 3 u. 71.
2. Vorwerk Schäferlei 1 u. 11.
4. An der Trift 6 u. 29, Gardin 1 u. 7, Galenberg 2 u. 13, Geisberg 1 u. 6, Seidgarten 1 u. 6, Hoher Berg 1 u. 6, Raue's Loos 1 u. 6, Neuendorfer

- Beq 1 u. 15, Schützenhaus 1 u. 6, Teufelsberg 13 u. 152, Vittoriamühle 4 u. 36, Ziegenwerber 1 u. 9.
5. Dammvorwerk 2 u. 33.
8. Essenau 2 u. 11, Falkenbergsmühle 2 u. 12, Joachimsthalermühle 2 u. 17, Leitenhaus 1 u. 7, Neuer Kalkofen 2 u. 14, Etablissement Zabel 1 u. 4, Ziegelei 3 u. 22.

Laufende Nummer.	Namen der Gemeindeeinheiten.	Gesamt= Flächeneinheit ha	Wohnplätze	Bemohnte Wohnhäuser	Andere bewohnte Bauweisen, Hütten, Bette, Schiffe und dergl.	Haushaltungen				Ortsanwesende am 2. Dec.			
						Gewöhnliche Haushaltungen von 2 und mehr Personen	Einzelne lebende Personen mit eigener Haus= wirth= schaft		Anhalten für gemein= samen Aufenthalt	über= haupt	Darunter befinden sich		aktive Militär= personen
							m.	w.			männ= liche Personen	weib= liche	
1	2	3	4	5	6	7	8	9	10	11	12	13	14
	Noch: 3. Kreis Angermünde. Noch: b) Landgemeinden.												
13	Biesenbrow	636,3	2	40	—	51	1	1	—	264	134	130	—
14	Blanfenburg	514,7	2	53	—	91	—	4	—	398	186	212	—
15	Blumenhagen †	394,4	2	44	—	51	—	—	—	315	154	161	—
16	Bölsendorf	833,6	1	40	—	48	3	2	—	237	118	119	—
17	Briest	1 146,0	1	66	—	102	2	5	1	583	268	315	—
18	Brig ††	1 067,4	3	92	—	130	1	—	—	653	333	320	—
19	Brodowin	1 006,6	2	84	—	127	4	4	—	666	320	346	—
20	Bruchhagen	188,4	2	8	—	8	—	—	—	47	26	21	—
21	Chorinchen ††	563,1	1	79 <sup>1)</sup>	1	109	—	4	2	530	276	254	—
22	Dobberzin	384,3	1	16 <sup>2)</sup>	3	30	—	—	—	155	77	78	—
23	Felchow	354,0	1	22	—	31	—	—	1	158	79	79	—
24	Flemsdorf †	227,2	2	16	—	25	—	—	—	133	70	63	—
25	Frauenhagen	448,7	3	29	—	40	1	—	—	195	97	98	—
26	Frederisdorf	677,9	1	44	—	65	—	2	1	330	166	164	—
27	Friedrichswalde ††	1 110,3	1	158 <sup>3)</sup>	1	225	2	3	—	1 146	596	550	—
28	Gatow †	480,3	1	38	—	74	—	3	1	409	194	215	—
29	Gellmersdorf	388,5	1	39	—	55	—	2	—	246	123	123	—
30	Golzow ††	1 329,9	2	100	—	161	2	4	1	826	434	392	—
31	Gramzow	1 350,1	2	233 <sup>4)</sup>	2	424	20	42	2	1 922	917	1 005	—
32	Groß Zietzen	1 535,5	3	89	—	125	2	—	1	593	299	294	1
33	Grünow	321,9	2	30	—	43	—	—	1	217	118	99	—
34	Günterberg	753,6	3	65	—	109	5	4	1	505	246	259	—
35	Güstow	473,0	1	23	—	23	—	—	—	137	75	62	—
36	Heinersdorf †	796,5	1	55	—	81	2	8	—	420	204	216	—
37	Herzprung	869,3	4	44	—	53	2	2	1	257	122	135	—
38	Hohenfelde †	58,3	1	8	—	12	1	—	—	63	31	32	—
39	Hohenlandin †	218,8	1	14	—	24	—	—	—	107	48	59	—
40	Hohenjaathen †††	756,8	6	133 <sup>5)</sup>	31	263	7	2	1	1 144	588	556	—
41	Kerkow	308,7	1	17 <sup>6)</sup>	2	27	—	—	—	130	67	63	—
42	Klein Zietzen	867,6	3	45	—	74	1	3	—	398	197	201	—
43	Kriewen †	379,4	2	27	—	45	1	1	—	214	96	118	—
44	Kruffow	360,4	2	28 <sup>7)</sup>	5	64	—	1	1	341	180	161	—
45	Liepe †††	1 094,2	5	156 <sup>8)</sup>	13	407	13	18	1	1 697	857	840	—
46	Lüdersdorf	733,6	2	56 <sup>9)</sup>	3	107	4	2	—	459	240	219	—
47	Lützlow	1 051,9	2	52	—	93	1	4	—	453	234	219	—
48	Lunow †††	1 826,9	1	176	—	324	20	18	2	1 349	664	685	—
49	Meichow	854,0	1	62	—	91	—	5	—	471	228	243	—
50	Melzow	539,0	1	76	—	136	1	4	—	612	290	322	—
51	Meyenburg †	72,1	1	6	—	6	—	—	—	27	9	18	—
52	Mürow	111,7	1	4	—	5	—	—	—	31	11	20	—

†) Zum Amtsgerichte Schwedt gehörig. — ††) Zum Amtsgerichte Eberswalde gehörig. — †††) Zum Amtsgerichte  
<sup>1)</sup> 1 Schulhaus. — <sup>2)</sup> 3 Erdhuden. — <sup>3)</sup> 1 Schulhaus. — <sup>4)</sup> 1 Mühle und 1 Schulhaus. — <sup>5)</sup> 31 Schiffe. — <sup>6)</sup> 2 Wärfen  
— <sup>7)</sup> Die mit einem Stern (\*) bezeichneten Kirchspielorte liegen in einem anderen Kreise der Provinz.

#### Wohnplätze als Theile der Gemeindeeinheiten.

Noch: 3. Kreis Angermünde.	18. Haltestelle Brig 39 n. 287, Ferdinands- felde 2 n. 10.	Mühle 2 n. 25.
13. Hintermühle 1 n. 9.	19. Weißentechaus 2 n. 18.	30. Raffershof 1 n. 11.
14. Marlsende 1 n. 18.	20. Wassermühle 1 n. 12.	31. Rothemühle 1 n. 12.
15. Neue Mühle 1 n. 11.	24. Johannishof 2 n. 25.	32. Försterei 3 n. 12, Sperlingsbergberg 3 n. 21.
	25. Breitenreich'sche Mühle 1 n. 9, Zietzen'sche	33. Anguhenhabe 1 n. 7.

Amtsgerichte Angermünde, Schwedt†), Eberswalde††) und Oberberg†††).

Bevölkerung am 1. December 1895.					Kirchspiel		Standesamts- bezirk.	Stadt- bezw. Amtsbezirk.	Laufende Nummer.
Religionsbekenntniß:					evangelisch	katholisch			
Evangelische	Katholiken	Anderer Christen	Juden	Anderer und unbestimmt			20	21	22
15	16	17	18	19					
264	—	—	—	—	Biesenbrow . . . . .	—	Biesenbrow . . . . .	Günterberg . . . . .	13
394	4	—	—	—	Blankenburg . . . . .	—	Blankenburg . . . . .	Seehausen . . . . .	14
301	2	12	—	—	Bierraden . . . . .	—	Bierraden . . . . .	Herrschaft Schwedt . . . . .	15
232	5	—	—	—	Bölkendorf . . . . .	—	Baarstein . . . . .	Lüdersdorf . . . . .	16
582	1	—	—	—	Briest . . . . .	—	Zichow . . . . .	Zichow . . . . .	17
643	9	1	—	—	Britz . . . . .	Eberswalde* . . . . .	Britz . . . . .	Golzow . . . . .	18
666	—	—	—	—	Brodowin . . . . .	—	Brodowin . . . . .	Groß Zietzen . . . . .	19
47	—	—	—	—	Bruchhagen . . . . .	—	Bruchhagen . . . . .	Görlsdorf . . . . .	20
526	4	—	—	—	Brodowin . . . . .	—	Chorinchen . . . . .	Golzow . . . . .	21
155	—	—	—	—	Dobberzin . . . . .	—	Angermünde . . . . .	Neu Müntendorf . . . . .	22
158	—	—	—	—	Pinnow . . . . .	—	Felchow . . . . .	Landin . . . . .	23
133	—	—	—	—	Flemsdorf . . . . .	—	Kriewen . . . . .	Kriewen . . . . .	24
189	6	—	—	—	Biesenbrow . . . . .	—	Frauenhagen . . . . .	Görlsdorf . . . . .	25
328	2	—	—	—	Fredersdorf . . . . .	—	Zichow . . . . .	Zichow . . . . .	26
1 132	—	4	10	—	Friedrichswalde . . . . .	—	Friedrichswalde . . . . .	Amt Grimnitz . . . . .	27
406	3	—	—	—	Bierraden . . . . .	Schwedt . . . . .	Bierraden . . . . .	Herrschaft Schwedt . . . . .	28
241	1	4	—	—	Gellmersdorf . . . . .	—	Gellmersdorf . . . . .	Stolpe-Kruffow . . . . .	29
808	18	—	—	—	Golzow . . . . .	—	Golzow . . . . .	Golzow . . . . .	30
1 907	6	7	2	—	Gramzow . . . . .	—	Gramzow . . . . .	Gramzow . . . . .	31
587	6	—	—	—	Groß Zietzen . . . . .	—	Groß Zietzen . . . . .	Groß Zietzen . . . . .	32
216	1	—	—	—	Schönermark . . . . .	—	Schönermark . . . . .	Paffow . . . . .	33
498	6	1	—	—	Günterberg . . . . .	—	Günterberg . . . . .	Günterberg . . . . .	34
137	—	—	—	—	Güßow . . . . .	—	Güßow . . . . .	Lüglow . . . . .	35
420	—	—	—	—	Heinersdorf . . . . .	—	Heinersdorf . . . . .	Kriewen . . . . .	36
251	6	—	—	—	Herzprung . . . . .	—	Angermünde . . . . .	Neu Müntendorf . . . . .	37
62	1	—	—	—	Bierraden . . . . .	—	Herrschaft Schwedt . . . . .	Herrschaft Schwedt . . . . .	38
107	—	—	—	—	Hohenlandin . . . . .	—	Landin . . . . .	Landin . . . . .	39
1 109	13	22	—	—	Hohenfaathen . . . . .	—	Hohenfaathen . . . . .	Neuendorf . . . . .	40
130	—	—	—	—	Kerkow . . . . .	—	Angermünde . . . . .	Görlsdorf . . . . .	41
394	4	—	—	—	Klein Zietzen . . . . .	—	Groß Zietzen . . . . .	Groß Zietzen . . . . .	42
210	2	1	—	—	Kriewen . . . . .	—	Kriewen . . . . .	Kriewen . . . . .	43
328	13	—	—	—	Kruffow . . . . .	—	Kruffow . . . . .	Stolpe-Kruffow . . . . .	44
1 695	2	—	—	—	Liepe . . . . .	—	Liepe . . . . .	Liepe . . . . .	45
457	2	—	—	—	Lüdersdorf . . . . .	—	Stolzenhagen . . . . .	Lüdersdorf . . . . .	46
446	7	—	—	—	Lüglow . . . . .	Brenzlau* . . . . .	Lüglow . . . . .	Lüglow . . . . .	47
1 338	8	2	1	—	Lunow . . . . .	—	Lunow . . . . .	Neuendorf . . . . .	48
471	—	—	—	—	Gramzow . . . . .	—	Gramzow . . . . .	Gramzow . . . . .	49
608	4	—	—	—	Blankenburg . . . . .	—	Warnitz . . . . .	Seehausen . . . . .	50
27	—	—	—	—	Bertholz . . . . .	—	Zitzen . . . . .	Kriewen . . . . .	51
31	—	—	—	—	Mütow . . . . .	—	Felchow . . . . .	Landin . . . . .	52

Oberberg gehörig. huden. — \*) 5 Erdhütten. — \*) 1 Gartenhaus, 11 Schiffe und 1 Schöpfwerk. — \*) 1 Bahnhofsgebäude, 1 Wäckerbude und 1 Wagen.

**ihre Wohngebäude und Einwohner.**

- |  |  |   |
|--|--|---|
| <p>34. Günterbergmühle 1 u. 9, Neu Günterberg 1 u. 3.<br/>37. Anguftenfelde 1 u. 9, Rosinberg 1 u. 10, Biegelei 2 u. 9.<br/>40. Bismarxmühle 1 u. 5, Kalkofen 6 u. 52, Renenzoll 19 u. 137, Hohenfaathen</p> | <p>Schleuse 6 u. 43, Schöpfwerk 1 u. 2.<br/>42. Louisenfelde (evg. Bsp. Alt Müntendorf) 2 u. 44, Töpferberge 2 u. 29.<br/>43. Windmühle 1 u. 8.<br/>44. Henriettendorf 1 u. 65.<br/>45. Chauffeehaus 1 u. 5, Friedrich Wilhelms-</p> | <p>mühle 3 u. 11, Liepe Schleuse 1 u. 5, Schöpfwerk 1 u. 4.<br/>46. Bahnhof 1 u. 17.<br/>47. Friedlingen 1 u. 20.</p> |
|--|--|---|

Laufende Nummer.	Namen der Gemeindeeinheiten.	Gesamt- Flächeninhalt ha	Wohnplätze	Bevohnte Wohnhäuser	Andere bewohnte Baulichkeiten, Küthen, Zelte, Schiffe und dergl.	Haushaltungen				Über- haupt	Ortsanwesende am 2. De-			
						Gemeindliche Haushaltungen von 2 und mehr Personen	Einzel- lebende Personen mit eigener Haus- wirth- schaft		Anstalten für gemein- samen Aufenthalt		männ- liche Personen	weib- liche Personen	aktive Militär- personen	
							m.	w.						
1	2	3	4	5	6	7	8	9	10	11	12	13	14	
	Nach: 3. Kreis Angermünde.													
	Nach: h) Landgemeinden.													
53	Neuehütte †††	11,1	2	22	—	32	—	2	—	145	67	78	—	
54	Neu Künfendorf	875,1	2	43	—	62	—	5	—	300	152	148	—	
55	Neu Reichow	117,3	1	43	—	61	—	5	—	258	118	140	—	
56	Nieder Zinow †††	1 344,3	3	141 <sup>1)</sup>	10	329	7	15	—	1 511	738	773	—	
57	Nieder Landin †	223,3	2	26	—	34	—	1	—	187	90	97	—	
58	Paarstein	959,3	2	66	—	112	4	6	—	503	248	255	—	
59	Raffow	494,1	1	51	—	89	2	1	1	423	218	205	—	
60	Rinnow	306,2	1	20	—	34	—	—	—	164	77	87	—	
61	Rosfen	377,8	1	20	—	30	—	—	—	167	90	77	—	
62	Schmargendorf	964,9	2	80 <sup>2)</sup>	1	131	1	4	—	580	295	285	—	
63	Schmiedeberg	290,3	1	13	—	16	—	—	—	98	49	49	—	
64	Schönermark	648,9	1	38	—	61	2	3	—	331	165	166	—	
65	Seehausen	145,6	4	39	—	75	3	4	—	340	158	182	—	
66	Senftenhütte	174,3	1	74	—	108	1	1	—	520	257	263	—	
67	Serwest	726,6	1	46	—	71	1	1	—	310	150	160	—	
68	Steinhöfel	801,7	3	49	—	89	2	2	—	431	214	217	—	
69	Stendell †	445,7	2	37	—	57	—	1	—	294	130	164	—	
70	Stolpe	494,7	1	61	—	127	1	8	1	567	269	298	—	
71	Stolzenhagen	447,9	2	42	—	79	1	—	—	361	184	177	—	
72	Stützkow †	246,2	3	27	—	42	1	—	—	227	111	116	—	
73	Warnitz	927,5	2	26	—	34	—	2	—	177	89	88	—	
74	Wesfow	647,6	1	26	—	30	—	2	—	180	96	84	—	
75	Werbellin ††	611,3	1	47	—	70	—	1	—	347	179	168	—	
76	Zichow	530,6	1	32 <sup>3)</sup>	1	46	—	1	—	247	126	121	—	
	c) Gutsbezirke.													
77	Alt Künfendorf	1 213,1	2	16	—	32	1	2	—	153	64	89	—	
78	Bertholz †	283,4	1	4	—	10	—	—	—	50	23	27	—	
79	Berthow	410,7	1	5	—	11	—	—	—	68	31	37	—	
80	Biesenbrow	1 257,4	2	17	—	37	—	—	1	237	124	113	—	
81	Blaufenburg	834,2	2	9	—	21	—	—	—	150	85	65	—	
82	Britz ††	462,8	3	6	—	15	1	—	—	80	37	43	—	
83	Bruchhagen	589,3	2	17	—	41	1	2	—	204	103	101	—	
84	Buchholz	470,8	2	7 <sup>4)</sup>	2	19	—	—	—	116	64	52	—	
85	Chorin, Oberförsterei †††	5 490,0	11	51	—	93	—	3	—	422	206	216	—	
86	Denfen †	398,0	1	—	—	—	—	—	—	—	—	—	—	
87	Dobberzin	734,4	2	6	—	18	—	—	1	113	60	53	—	
88	Felchow	1 027,3	1	12	—	47	—	—	—	252	122	130	—	
89	Hlemsdorf †	1 056,4	1	11	—	41	—	3	—	201	83	118	—	
90	Frauenhagen	1 017,4	2	10	—	34	—	—	—	200	89	111	—	

†) Zum Amtsgerichte Schwedt gehörig. — ††) Zum Amtsgerichte Eberswalde gehörig. — †††) Zum Amtsgerichte  
<sup>1)</sup> 10 Röhre. — <sup>2)</sup> 1 Schulhaus. — <sup>3)</sup> 1 Wagen. — <sup>4)</sup> 1 Chauffeehaus und 1 Stallgebäude. — <sup>5)</sup> Die mit einem Etern

#### Wohnplätze als Theile der Gemeindeeinheiten.

Nach: 3. Kreis Angermünde.	35 n. 450.	69. Försterei Theoroten 1 n. 5.
53. Weillage (evg. u. kath. Kap. Eberswalde <sup>5)</sup> 3 n. 39.	57. Bahnhof 1 n. 7.	71. Key 7 n. 57.
54. Wilhelmseide 2 n. 19.	58. Wallshof 1 n. 5.	72. Tammswärterhaus 1 n. 10, Biesenwarterhaus 1 n. 4.
56. Eichwerder 2 n. 23, Stechersichteuse	62. Rosenthal 2 n. 15.	73. Trumpf 3 n. 9.
	65. Bahnhof 3 n. 41, Braundmühle 1 n. 9.	77. Knisenhof 3 n. 19.
	Ziegelei 1 n. 5.	80. Leopoldsthal 1 n. 8.
	68. Koppel 2 n. 25, Ziegelei 1 n. 4.	

Amtsgerichte Angermünde, Schwedt †), Eberswalde ††) und Oderberg †††).

Bevölkerung Zemher 1895.					Kirchspiel		Standesamts- bezirk.	Stadt- bezw. Amtsbezirk.	Laufende Nummer.
Religionsbekenntniß:					evangelisch	katholisch			
Evangelische	Katholiken	Anderer Christen	Juden	Anderer und unbestimmt					
15	16	17	18	19	20	21	22	23	1
141	4	—	—	—	Chorin . . . . .	—	Amt Chorin . . .	Amt Chorin . . .	53
293	7	—	—	—	Neu Künkendorf . . . . .	—	Neu Künkendorf . . .	Neu Künkendorf . . .	54
246	—	12	—	—	Gramzow . . . . .	—	Gramzow . . . . .	Gramzow . . . . .	55
1 488	7	9	7	—	Nieder Finow . . . . .	Eberswalde*	Nieder Finow . . . . .	Liepe . . . . .	56
187	—	—	—	—	Hohenlandin . . . . .	—	Landin . . . . .	Landin . . . . .	57
501	2	—	—	—	Paarstein . . . . .	—	Paarstein . . . . .	Lüdersdorf . . . . .	58
423	—	—	—	—	Paffow . . . . .	—	Paffow . . . . .	Paffow . . . . .	59
162	2	—	—	—	Pinnow . . . . .	—	Felchow . . . . .	Landin . . . . .	60
167	—	—	—	—	Polfßen . . . . .	—	Polfßen . . . . .	Günterberg . . . . .	61
574	6	—	—	—	Schmargendorf . . . . .	—	Angermünde . . . . .	Neu Künkendorf . . . . .	62
97	1	—	—	—	Polfßen . . . . .	—	Polfßen . . . . .	Günterberg . . . . .	63
329	—	—	2	—	Schönermark . . . . .	—	Schönermark . . . . .	Paffow . . . . .	64
337	3	—	—	—	Seehausen . . . . .	—	Seehausen . . . . .	Seehausen . . . . .	65
519	1	—	—	—	Senftenhütte . . . . .	—	Groß Ziethen . . . . .	Groß Ziethen . . . . .	66
310	—	—	—	—	Serwest . . . . .	—	Groß Ziethen . . . . .	Groß Ziethen . . . . .	67
425	6	—	—	—	Steinhöfel . . . . .	—	Wilmersdorf . . . . .	Görlsdorf . . . . .	68
292	2	—	—	—	Stendell . . . . .	—	Stendell . . . . .	Paffow . . . . .	69
563	4	—	—	—	Stolpe . . . . .	—	Stolpe . . . . .	Stolpe-Kruffow . . . . .	70
358	1	2	—	—	Stolzenhagen . . . . .	Angermünde	Stolzenhagen . . . . .	Lüdersdorf . . . . .	71
224	—	3	—	—	Stückfow . . . . .	—	Kruffow . . . . .	Stolpe-Kruffow . . . . .	72
173	4	—	—	—	Blankenburg . . . . .	—	Warnig . . . . .	Seehausen . . . . .	73
180	—	—	—	—	Wesfow . . . . .	—	Bruchhagen . . . . .	Görlsdorf . . . . .	74
347	—	—	—	—	Werbellin . . . . .	—	Werbellin . . . . .	Golzow . . . . .	75
246	1	—	—	—	Zichow . . . . .	—	Zichow . . . . .	Zichow . . . . .	76
146	7	—	—	—	Alt Künkendorf . . . . .	—	Wolletz . . . . .	Alt Künkendorf . . . . .	77
50	—	—	—	—	Bertholz . . . . .	—	Bertholz . . . . .	Kriewen . . . . .	78
67	1	—	—	—	Bertfow . . . . .	—	Bertfow . . . . .	Seehausen . . . . .	79
220	17	—	—	—	Biesenbrow . . . . .	—	Biesenbrow . . . . .	Günterberg . . . . .	80
130	20	—	—	—	Blankenburg . . . . .	—	Blankenburg . . . . .	Seehausen . . . . .	81
77	3	—	—	—	Britz . . . . .	Eberswalde*	Britz . . . . .	Golzow . . . . .	82
204	—	—	—	—	Bruchhagen . . . . .	—	Bruchhagen . . . . .	Görlsdorf . . . . .	83
116	—	—	—	—	Serwest . . . . .	—	Groß Ziethen . . . . .	Groß Ziethen . . . . .	84
418	4	—	—	—	Chorin . . . . .	Eberswalde*	Amt Chorin . . . . .	Amt Chorin . . . . .	85
86	27	—	—	—	Dobberzin . . . . .	—	Angermünde . . . . .	Neu Künkendorf . . . . .	87
250	2	—	—	—	Pinnow . . . . .	—	Felchow . . . . .	Landin . . . . .	88
201	—	—	—	—	Flensdorf . . . . .	—	Kriewen . . . . .	Kriewen . . . . .	89
198	2	—	—	—	Biesenbrow . . . . .	—	Frauenhagen . . . . .	Görlsdorf . . . . .	90

Oderberg gehörig.

(\*) bezeichneten Kirchspielorte liegen in einem anderen Kreise der Provinz.

ihre Wohngebäude und Einwohner.

- 81. Reuhof 2 n. 20.
- 82. Farkthaus Weg 1 n. 4, Ziegelei 1 n. 11.
- 83. Bornert 1 n. 13.
- 84. Chausseehaus 1 n. 3.
- 85. Bahnhof Chorin (St. A. Chorinchen) 3 n. 32; Forsthäuser: Grenzhaus

- (St. A. Liepe, evg. Ksp. Nieder Finow) 1 n. 3, Kahlenberg (evg. Ksp. Nieder Finow) 2 n. 14, Liepe (St. A. Liepe, evg. Ksp. Nieder Finow) 1 n. 6, Senftenthal (evg. Ksp. Herzprung) 1 n. 5, Theckrofen 1 n. 4; Mönchs-

- brück (Chausseehaus, evg. Ksp. Nieder Finow) 1 n. 9, Raßdiermühle 2 n. 22, Sandkrug 27 n. 233; Kolonie Theckrofen 4 n. 15.
- 87. Buchsrode 1 n. 9.
- 90. Wilhelmshof 1 n. 34.

Laufende Nummer.	Namen der Gemeindeeinheiten.	Gesamt- Stächeninhalt ha	Wohnplätze	Bewohnte Wohnhäuser	Andere bewohnte Baulichkeiten Hütten, Zelte, Schiffe und dergl.	Haushaltungen				Ortsanwesende am 2. De-				
						Bewohnte Haushaltungen von 2 und mehr Personen		Einzel- lebende Personen mit eigener Haus- wirth- schaft		Über- haupt	männ- liche Personen	weib- liche Personen	Darunter befinden sich aktive Militärs- personen	
						7	8	9	10					11
	Noch: 3. Kreis Angermünde. Noch: c) Gutsbezirke.													
91	Freienwalde, Oberf. Anth. †††	4 366,4	7	8	—	10	—	—	—	56	33	23	—	
92	Friedrichsfelde	607,3	1	6	—	15	1	1	—	93	44	49	—	
93	Gellmersdorf	752,2	2	11	—	22	—	—	—	116	49	67	—	
94	Glabbed	794,4	2	10	—	22	—	1	—	118	59	59	—	
95	Glabbed, Oberförsterei	4 442,6	7	7	—	9	1	1	—	71	28	43	—	
96	Görtsdorf	2 710,7	9	28	—	43	3	3	—	236	115	121	—	
97	Golm	946,0	2	20	—	49	—	1	—	283	132	151	—	
98	Golzow ††	580,2	2	5 <sup>1)</sup>	1	11	—	1	—	75	42	33	—	
99	Gramzow	1 194,7	4	23	—	49	—	1	—	245	117	128	—	
100	Gramzow, Oberf. Anth.	1 831,3	3	7	—	7	—	—	—	37	20	17	—	
101	Greiffenberg, Schlossgut	190,9	1	—	—	—	—	—	—	—	—	—	—	
102	Grimnitz, Amt ††	565,5	3	31	—	39	1	—	—	193	96	97	—	
103	Grimnitz, Oberförsterei ††	8 433,5	11	28	—	49	—	—	—	209	100	109	—	
104	Grünow	454,8	1	5 <sup>2)</sup>	1	23	—	—	—	120	52	68	—	
105	Günterberg	287,8	2	9 <sup>3)</sup>	1	20	1	—	—	100	48	52	—	
106	Güstow	507,6	1	6	—	19	—	—	—	138	72	66	—	
107	Heinersdorf †	528,0	2	18	—	39	—	2	—	186	88	98	—	
108	Heinersdorf, Oberförsterei †	4 712,9	11	15	—	15	—	—	—	97	52	45	—	
109	Hohenfelde †	358,6	1	12	—	26	—	—	—	132	62	70	—	
110	Hohenlandin †	1 066,1	2	16	—	49	—	—	3	271	132	139	—	
111	Kerfow	793,8	1	13	—	39	—	—	—	194	97	97	—	
112	Kriewen †	518,1	3	16	—	42	—	1	—	254	132	122	—	
113	Kruffow	1 445,0	2	13 <sup>4)</sup>	4	50	1	—	—	273	120	153	—	
114	Lütlow	919,1	1	9	—	37	—	2	—	208	94	114	—	
115	Neuenburg †	368,4	1	7	—	20	1	—	—	86	40	46	—	
116	Nöllensee	128,9	1	—	—	—	—	—	—	—	—	—	—	
117	Nürow	1 177,4	1	12 <sup>5)</sup>	1	49	—	2	—	245	112	133	—	
118	Neuendorf †††	984,3	3	13	—	40	—	3	—	212	107	105	—	
119	Neu Galow	356,0	1	6	—	17	—	—	—	96	47	49	—	
120	Neuhaus	629,3	1	3	—	3	—	—	—	13	8	5	—	
121	Neu Rüntendorf	228,6	1	6	—	10	—	—	—	47	21	26	—	
122	Nieder Landin †	989,0	3	12	—	27	—	—	—	158	73	85	—	
123	Ober Greiffenberg	352,2	1	6	—	13	3	—	—	59	33	26	—	
124	Parlow	896,0	2	12	—	26	—	1	—	132	57	75	—	
125	Paffow	947,3	2	19	—	37	—	4	1	167	74	93	—	
126	Peezig	441,8	3	10	—	18	—	—	—	124	60	64	—	

†) Zum Amtsgerichte Schwedt gehörig. — ††) Zum Amtsgerichte Eberswalde gehörig. — †††) Zum Amtsgerichte  
 1) 1 Scheitlergebäude. — 2) 1 Wirtschaftsgebäude. — 3) 1 Siegelei. — 4) 4 Erdhütten. — 5) 1 Brennergebäude. — 6) Die

#### Wohnplätze als Theile der Gemeindeeinheiten,

Noch: 3. Kreis Angermünde.  
 91. Alte Försterei Breitefenn (St. A. Baar-  
 stein, A. B. Chorin) 1 u. 9, Forst-  
 häuser: Breitefenn (St. A. Baarstein,  
 A. B. Amt Chorin) 1 u. 9, Breitefene  
 1 u. 3, Rainenpühl (A. B. Amt  
 Chorin) 1 u. 10; Baarsteinwerder  
 (St. A. Baarstein, A. B. Amt Chorin)  
 1 u. 16, Saathen-Neuendorf 1 u. 2.  
 93. Buchsmühle 1 u. 6.  
 94. Glambederkmühle 1 u. 6.

95. Forsthäuser: Albrechtshöhe 1 u. 12,  
 Härenbiste 1 u. 8, Glambed 1 u. 9,  
 Behlenbruch (St. A. Friedrichswalde)  
 1 u. 9, Schmelze (St. A. Friedrichs-  
 walde) 1 u. 8; Plantage Glambed  
 1 u. 16, Oberförsterei Gramsin 1 u. 9.  
 96. Blumbergsche Mühle 2 u. 12, Chaussee-  
 haus 1 u. 5, Erichshagen 2 u. 24,  
 Heinrichshagen 1 u. 5; Forsthäuser:  
 Havelschütz 1 u. 5, Louisenthal 1 u. 9,  
 Redernswalde 3 u. 46, Wildwarter-  
 haus 1 u. 3.

97. Forwerf 5 u. 65.  
 98. Schönhof 1 u. 13.  
 99. Kolbenthof 1 u. 27, Kolonie Jehne-  
 bed 6 u. 26, Forwerf Jehnebed 6 u. 50.  
 100. Forsthäuser: Dreiecksee 1 u. 5, Jehnebed  
 1 u. 7.  
 102. Gramsin 5 u. 25, Neu Grimnitz 13 u. 77.  
 103. Chausseehaus 1 u. 6, Hubertushof  
 (evg. Kap. Groß Schönebeck) 1 u. 4,  
 Joachimsthal 18 u. 149 (davon:  
 Dammbaus 1 u. 10), Schulbesche  
 Etablissement (evg. Kap. Werbellin)



Amtsgerichte Angermünde, Schwedt†), Eberswalde††) und Oderberg†††).

Bevölkerung am 1. Dezember 1895.					Kirchspiel		Standesamts- bezirk.	Stadt- bezw. Amtsbezirk.	Laufende Nummer.
Religionsbekenntniß:					evangelisch	katholisch			
Evangelische	Katholiken	Andere Christen	Juden	Andere und unbestimmt					
15	16	17	18	19	20	21	22	23	1
55	1	—	—	—	Paarhein, Neuendorf	—	Oderberg . . . . .	Neuendorf . . . . .	91
90	3	—	—	—	Steinhöfel . . . . .	—	Wilmersdorf . . . . .	Görlsdorf . . . . .	92
116	—	—	—	—	Gellmersdorf . . . . .	—	Gellmersdorf . . . . .	Stolpe-Krussow . . . . .	93
118	—	—	—	—	Glanbeck . . . . .	—	Wolke . . . . .	Alt Künkendorf . . . . .	94
71	—	—	—	—	Glanbeck . . . . .	—	Amt Grimnitz . . . . .	Amt Grimnitz . . . . .	95
227	9	—	—	—	Görlsdorf . . . . .	Angermünde . . . . .	Bruchhagen . . . . .	Görlsdorf . . . . .	96
269	13	1	—	—	Zichow . . . . .	—	Zichow . . . . .	Zichow . . . . .	97
73	2	—	—	—	Golzow . . . . .	—	Golzow . . . . .	Golzow . . . . .	98
238	7	—	—	—	Gramzow . . . . .	—	Gramzow . . . . .	Gramzow . . . . .	99
36	—	1	—	—	Gramzow . . . . .	—	Gramzow . . . . .	Gramzow . . . . .	100
193	—	—	—	—	—	—	Günterberg . . . . .	Günterberg . . . . .	101
202	6	1	—	—	Joachimsthal . . . . .	—	Amt Grimnitz . . . . .	Amt Grimnitz . . . . .	102
113	7	—	—	—	Joachimsthal . . . . .	Eberswalde* . . . . .	Amt Joachimsthal . . . . .	Amt Joachimsthal . . . . .	103
99	1	—	—	—	Schönermark . . . . .	—	Schönermark . . . . .	Paffow . . . . .	104
138	—	—	—	—	Günterberg . . . . .	Angermünde . . . . .	Günterberg . . . . .	Günterberg . . . . .	105
182	4	—	—	—	Gütlow . . . . .	—	Gütlow . . . . .	Lütlow . . . . .	106
95	2	—	—	—	Heinersdorf . . . . .	—	Heinersdorf . . . . .	Kriewen . . . . .	107
132	—	—	—	—	Heinersdorf . . . . .	Schwedt . . . . .	Herrschaft Schwedt . . . . .	Herrschaft Schwedt . . . . .	108
244	27	—	—	—	Vierraden . . . . .	—	Herrschaft Schwedt . . . . .	Herrschaft Schwedt . . . . .	109
192	2	—	—	—	Hohenlandin . . . . .	Schwedt . . . . .	Landin . . . . .	Landin . . . . .	110
216	38	—	—	—	Kerkow . . . . .	Angermünde . . . . .	Angermünde . . . . .	Görlsdorf . . . . .	111
262	11	—	—	—	Kriewen . . . . .	—	Kriewen . . . . .	Kriewen . . . . .	112
208	—	—	—	—	Krussow . . . . .	—	Krussow . . . . .	Stolpe-Krussow . . . . .	113
81	5	—	—	—	Krussow . . . . .	—	Krussow . . . . .	Stolpe-Krussow . . . . .	114
—	—	—	—	—	Lütlow . . . . .	—	Lütlow . . . . .	Lütlow . . . . .	115
245	—	—	—	—	Berkholz . . . . .	—	Jühen . . . . .	Kriewen . . . . .	116
209	—	3	—	—	Seehausen . . . . .	—	Seehausen . . . . .	Seehausen . . . . .	117
96	—	—	—	—	Mürow . . . . .	—	Felchow . . . . .	Landin . . . . .	118
13	—	—	—	—	Neuendorf . . . . .	—	Oderberg . . . . .	Neuendorf . . . . .	119
47	—	—	—	—	Stützkow . . . . .	—	Krussow . . . . .	Stolpe-Krussow . . . . .	120
157	1	—	—	—	Steinhöfel . . . . .	—	Wilmersdorf . . . . .	Görlsdorf . . . . .	121
59	—	—	—	—	Neu Künkendorf . . . . .	—	Neu Künkendorf . . . . .	Neu Künkendorf . . . . .	122
128	4	—	—	—	Hohenlandin . . . . .	—	Landin . . . . .	Landin . . . . .	123
160	7	—	—	—	Greiffenberg . . . . .	—	Bruchhagen . . . . .	Görlsdorf . . . . .	124
106	18	—	—	—	Joachimsthal . . . . .	—	Friedrichswalde . . . . .	Amt Grimnitz . . . . .	125
—	—	—	—	—	Paffow . . . . .	—	Paffow . . . . .	Paffow . . . . .	126
—	—	—	—	—	Greiffenberg . . . . .	—	Bruchhagen . . . . .	Görlsdorf . . . . .	126

Oderberg gehörig.  
mit einem Stern (\*) bezeichneten Kirchspielorte liegen in einem anderen Kreise der Provinz.

**ihre Wohngebäude und Einwohner.**

2 n. 21, Wildau (St. A. Werbellin,  
evg. Kfp. Groß Schönebeck\*) 1 u. 2;  
Forsthäuser: Lindhorst 1 u. 4, Schorf-  
heide (evg. Kfp. Groß Schönebeck\*)  
1 u. 6, Spring (evg. Kfp. Groß  
Schönebeck\*) 1 u. 5, Voigtswiese 1 u. 5,  
Wibbelmscheiden 1 u. 7.  
105. Ziegelei Günterberg 1 u. 7.  
107. Welse 1 u. 6.  
108. Forsthaufes-Abtastiment Grenzhaus  
(evg. Kfp. Vierraden) 1 u. 6; Forst-  
häuser: Bayerswald (St. A. Vierraden,

evg. Kfp. Schwedt) 1 u. 14, Berkholz  
(St. A. Berkholz) 1 u. 6, Garger  
Grenze (evg. Kfp. Vierraden) 1 u. 7,  
Ruhdamm (St. A. Vierraden, evg.  
Kfp. Schwedt) 1 u. 5, Mondstift (evg.  
Kfp. Schwedt) 3 u. 21, Torfbruch 1 u. 6,  
Wildbahn (evg. Kfp. Vierraden) 1 u. 4;  
Heinrichslust (evg. Kfp. Schwedt) 1 u. 7,  
Kolonie Groß Wildbahn (evg. Kfp.  
Vierraden) 2 u. 11.  
110. Augustenhof 2 u. 37.  
112. Chausseehaus 1 u. 8, Neues Vorwerk

4 u. 118.  
113. Neuhof 1 u. 17.  
118. Steinberg (St. A. Unnow) 2 u. 40,  
Wolfsmühle 1 u. 7.  
122. Forsthaus Justenwalde 1 u. 7, Ziegelei  
Nieder Landin 1 u. 5.  
124. Briesniederwerber 1 u. 5.  
125. Frieheusfolge 1 u. 3.  
126. Bahnhof Greiffenberg 3 u. 26, Säge-  
werk Marienmühle 1 u. 5.

Laufende Nummer.	Namen der Gemeindeeinheiten.	Gesamt- Stächeneinhait ha	Wohnplätze	Bewohnte Wohnhäuser	Andere bewohnte Baustätten, Hütten, Zelte, Schiffe und dergl.	Haushaltungen				Ortsanwesende am 2. Dec			
						Gesamtl. Haushaltungen von 2 und mehr Personen	Einzeln lebende Personen mit eigener Haus- wirth- schaft		Anhalten für gemein- samen Anrecht	Über- haupt	Darunter befinden sich		active Militärs- personen
							m.	w.			männ- liche	weib- liche	
1	2	3	4	5	6	7	8	9	10	11	12	13	14
Noch: 3. Kreis Angermünde.													
Noch: c) Gutsbezirke.													
127	Behlitz . . . . .	371,3	2	7	—	16	—	—	—	81	40	41	—
128	Pinnow . . . . .	1 012,3	1	14	—	49	—	—	1	263	130	133	—
129	Polfen . . . . .	760,7	1	11	—	27	—	—	—	162	73	89	—
130	Schmiedeberg . . . . .	789,8	1	12	—	28	—	—	—	176	88	88	—
131	Schöneberg . . . . .	1 207,7	5	15	—	38	—	—	—	206	103	103	—
132	Schönermarf . . . . .	535,9	2	8	—	21	—	1	—	111	58	53	—
133	Schwedt, Herrschaft (Oderbruch- wiesen) . . . . .	379,7	1	—	—	—	—	—	—	—	—	—	—
134	Seehausen . . . . .	831,8	2	7	—	19	—	—	—	160	74	86	—
135	Siebershof . . . . .	424,1	1	1	—	3	—	—	—	9	5	4	—
136	Stendell † . . . . .	947,6	2	26 <sup>1)</sup>	1	28	—	—	1	178	83	95	—
137	Stolpe . . . . .	507,7	3	8	—	14	—	—	—	91	40	51	—
138	Stolzenhagen . . . . .	1 054,6	1	11	—	28	—	—	—	159	80	79	—
139	Webellsberg . . . . .	502,9	2	9	—	15	—	—	—	78	45	33	—
140	Wendemark . . . . .	831,2	2	13	—	33	1	—	—	178	89	89	—
141	Wilmersdorf . . . . .	1 292,9	3	16 <sup>2)</sup>	1	44	1	2	—	255	137	118	—
142	Wolletz . . . . .	1 110,1	1	17 <sup>3)</sup>	1	33	—	2	—	175	85	90	—
143	Zichow . . . . .	1 038,5	3	7 <sup>4)</sup>	1	28	—	3	—	147	64	83	—
144	Züßen † . . . . .	768,1	3	21	—	36	2	—	—	184	85	99	—
<b>4. Kreis Oberbarnim.</b>													
a) Städte.													
1	Biesenthal † . . . . .	4 139,1	6	294 <sup>5)</sup>	5	585	19	60	2	2 607	1 312	1 295	—
2	Eberswalde † . . . . .	2 740,4	6	1 087 <sup>6)</sup>	66	3 947	103	206	27	18 288	8 752	9 536	17
3	Freienwalde a./D. †† . . . . .	1 827,9	8	603 <sup>7)</sup>	13	1 725	49	142	8	7 612	3 513	4 099	4
4	Strausberg ††† . . . . .	4 926,9	14	462 <sup>8)</sup>	11	1 409	43	97	7	7 193	3 953	3 240	—
5	Wriezen . . . . .	1 259,3	6	657 <sup>9)</sup>	25	1 618	57	198	13	7 142	3 442	3 700	1
b) Landgemeinden.													
6	Alt Briesdorf . . . . .	840,6	3	56 <sup>10)</sup>	2	113	2	7	—	511	247	264	—
7	Alt Friedland . . . . .	746,8	4	89	—	113	5	5	—	555	258	297	—
8	Alt Gersdorf † . . . . .	427,7	3	66	—	103	1	4	—	508	263	245	—
9	Alt Riez b. Freienwalde †† . . . . .	614,6	4	60 <sup>11)</sup>	3	172	7	12	—	761	374	387	—
10	Alt Riez b. Wriezen . . . . .	513,1	3	18 <sup>12)</sup>	2	26	1	—	—	125	61	64	—

Kreis Angermünde: †) Zum Amtsgerichte Schwedt gehörig. — ††) Zum Amtsgerichte Eberswalde gehörig.  
 †††) Zum Amtsgerichte Freienwalde gehörig. — ††††) Zum Amtsgerichte Strausberg und zum Landgerichte Berlin II  
 1) 1 Biegelei. — 2) 1 Güterschuppen. — 3) 1 Wirtschaftsgebäude. — 4) 1 Gartenhaus. — 5) 1 Krankenhaus, 1 Mühle.  
 6) 1 Irrenanstalt, 50 Kähne, 1 Kontorgebäude, 3 Krankenhäuser, 1 Mühle, 1 Schützenhaus, 1 Stallgebäude und 1 Wächterbude. —  
 7) 1 Stallgebäude. — 8) 1 Bahnhofgebäude, 2 Chauffehäuser, 1 Gefängnis, 1 Korrigendenanstalt, 1 Krankenhaus, 2 Mühlen, 1 Postamt,  
 7 Schiffe, 1 Schützenhaus, 3 Schulhäuser, 1 Stallgebäude, 1 Taubstummenanstalt, 1 Turmanstalt und 4 Wagen. — 9) 2 Mühlen.  
 10) 2 Mühlen.  
 11) 1 Mühle.  
 12) 1 Mühle.

**Wohnplätze als Theile der Gemeindeeinheiten,**

127. Baum 2 u. 11.	139. Kolonie Webellsberg 4 u. 20.	Reismühle 1 u. 5, Wehrmühle 1 u. 3,
131. Alt Galow 1 u. 21, Baumtschule 1 u. 5,	140. Bahnhof Passow 5 u. 66.	Wintemann's Ziegelei 1 u. 6.
Oderdeich 1 u. 3, Schöpfwerk 2 u. 11.	141. Bahnhof 2 u. 10, Chauffeehaus 1 u. 5.	2. Am Eichwerder 3 u. 26, Landhaus
132. Salzteufelle 1 u. 11.	143. Forsthaus Zichow 1 u. 8, Vorwerk	1 u. 5, Wächterslust 3 u. 52, Wasser-
134. Verghausen 1 u. 20.	Zichow 1 u. 10.	fall 1 u. 12, Zainhammer 5 u. 27.
136. Verrenthof 8 u. 41.	144. Chauffeehaus 1 u. 5, Karlsberg 1 u. 11.	3. Chauffeehaus (-Gebetselle) 1 u. 3,
137. Linde 4 u. 53, Stolper Mühle 1 u. 6.	4. Kreis Oberbarnim.	Hammermühle 1 u. 7, Hammerthal
	1. Hellmühle 1 u. 1, Vorberg's Gut 2 u. 21.	1 u. 2, Heilige Hullen 4 u. 19, Kieps-
		mühle 1 u. 10, Kirchenziegelei 1 u. 2.

Amtsgerichte Wriezen, Eberswalde†), Freienwalde††), Strausberg†††) und Alt Landsberg§).

Bevölkerung Zember 1895.					Kirchspiel		Standesamt=bezirk.	Stadt- bezw. Amtsbezirk.	Laufende Nummer.
Religionsbekenntniß:					evangelisch	katholisch			
Evangelische	Katholiken	Anderer Christen	Juden	Anderer und unbestimmt			20	21	22
15	16	17	18	19					
81	—	—	—	—	Brodowin . . . . .	—	Brodowin . . . . .	Groß Zietzen . . . . .	127
258	4	—	1	—	Binnow . . . . .	—	Felchow . . . . .	Landin . . . . .	128
160	2	—	—	—	Bolffen . . . . .	Angermünde . . . . .	Bolffen . . . . .	Günterberg . . . . .	129
164	12	—	—	—	Bolffen . . . . .	—	Bolffen . . . . .	Günterberg . . . . .	130
183	23	—	—	—	Stolpe . . . . .	—	Stolpe . . . . .	Stolpe-Krussow . . . . .	131
108	3	—	—	—	Schönermark . . . . .	—	Schönermark . . . . .	Passow . . . . .	132
—	—	—	—	—	—	—	Herrschaft Schwedt . . . . .	Herrschaft Schwedt . . . . .	133
118	42	—	—	—	Seehausen . . . . .	Brenzlan* . . . . .	Seehausen . . . . .	Seehausen . . . . .	134
9	—	—	—	—	Greifenberg . . . . .	—	Bruchhagen . . . . .	Görldorf . . . . .	135
169	9	—	—	—	Stendell . . . . .	—	Stendell . . . . .	Passow . . . . .	136
90	1	—	—	—	Stolpe . . . . .	—	Stolpe . . . . .	Stolpe-Krussow . . . . .	137
159	—	—	—	—	Stolzenhagen . . . . .	—	Stolzenhagen . . . . .	Lüdersdorf . . . . .	138
75	3	—	—	—	Bolffen . . . . .	—	Bolffen . . . . .	Günterberg . . . . .	139
172	6	—	—	—	Briefl. . . . .	—	Zichow . . . . .	Zichow . . . . .	140
253	2	—	—	—	Wilmersdorf . . . . .	—	Wilmersdorf . . . . .	Görldorf . . . . .	141
170	5	—	—	—	Alt Künfendorf . . . . .	—	Wolley . . . . .	Alt Künfendorf . . . . .	142
147	—	—	—	—	Zichow . . . . .	—	Zichow . . . . .	Zichow . . . . .	143
180	4	—	—	—	Zützen . . . . .	—	Zützen . . . . .	Kriewen . . . . .	144
2 561	40	—	6	—	Biejenthal . . . . .	Eberswalde . . . . .	Biejenthal . . . . .	Biejenthal . . . . .	a) 1
17 191	728	174	194	1	Eberswalde . . . . .	Eberswalde . . . . .	Eberswalde . . . . .	Eberswalde . . . . .	2
7 340	163	18	90	1	Freienwalde . . . . .	Freienwalde . . . . .	Freienwalde . . . . .	Freienwalde . . . . .	3
6 867	277	7	42	—	Strausberg . . . . .	Wriezen . . . . .	Strausberg . . . . .	Strausberg . . . . .	4
6 775	212	8	147	—	Wriezen . . . . .	Wriezen . . . . .	Wriezen . . . . .	Wriezen . . . . .	5
509	2	—	—	—	Alt Bliesdorf . . . . .	Eberswalde . . . . .	Schulzendorf . . . . .	Schulzendorf . . . . .	b) 6
546	2	5	2	—	Alt Friedland . . . . .	Wriezen . . . . .	Alt Friedland . . . . .	Alt Friedland . . . . .	7
498	2	8	—	—	Hohenfinow . . . . .	Eberswalde . . . . .	Trampe . . . . .	Trampe . . . . .	8
747	5	9	—	—	Freienwalde . . . . .	Wriezen . . . . .	Alt Kiez . . . . .	Köthen . . . . .	9
121	4	—	—	—	Wriezen . . . . .	Wriezen . . . . .	Wriezen . . . . .	Alt Wriezen . . . . .	10

— ††) Zum Amtsgerichte Oberberg gehörig. — Kreis Oberbarnim: †) Zum Amtsgerichte Eberswalde gehörig. — gehörig. — §) Zum Amtsgerichte Alt Landsberg und zum Landgerichte Berlin II gehörig.  
 1) Rathhaus und 2 Schulhäuser. — \*) 1 Badeanstalt, 1 Chauffeehaus, 2 Dampfschiffe, 1 Eisengießerei, 1 Gartenhaus, 1 Gefängniß, 1 Nathhaus und 2 Schulhäuser. — \*) 1 Badeanstalt, 1 Chauffeehaus, 2 Dampfschiffe, 1 Eisengießerei, 1 Gartenhaus, 1 Gefängniß, 1 Nathhaus und 2 Schulhäuser und 7) 1 Badehaus, 1 Gefängniß, 1 Gymnasium, 1 Kahn, 1 Krankenhaus, 1 Kreisshaus, 3 Mühlen, 1 Nathhaus, 2 Schulhäuser und 1 Schulhaus und 1 Wärrerbede. — \*) 1 Chauffeehaus, 1 Gasanstalt, 1 Gefängniß, 2 Krankenhäuser, 1 Kogengebäude, 1 Nathhaus, — \*) 2 Fabrikgebäude und 1 Schiff. — \*) 1 Chauffeehaus und 1 Mühle. — \*) Die mit einem Stern (\*) bezeichneten Kirchspiel-

ihre Wohngebäude und Einwohner.

- Malche 1 n. 23.
- 4. Am Windmühlberge 2 n. 8, Anstaltsvorwerk der Korrigendenanstalt 1 n. 3, Hegermühle 1 n. 10, Hohensteiner Chauffeehaus 1 n. 3, Johanneshof 1 n. 10, Vorwerk Nothhof 1 n. 9, Restaurant Seebad 1 n. 3, Stadtbahnhof der Strausberger Kleinbahn 1 n. 15, Strausberg Vorstadt 31 n. 211, Torhaus 1 n. 4, Treuenhof 1 n. 14, Villa Kaul 1 n. 2, Wilhelmshof 1 n. 7.
- 5. Etablissement Jiriy (Kreiszgärterei) 1 n. 6, Herth's Kellerei (Bock) 1 n. 3, Kleine Mühle 1 n. 6, Koudel 1 n. 6, Schäferei Thaerhof (Schwarzes Vorwerk) 1 n. 4.
- 6. Dornbuschmühle 1 n. 8, Friedrichslust 1 n. 6.
- 7. Biltendamm 1 n. 4, Koppel 2 n. 11, Neu Friedland 27 n. 185.
- 8. Adersmannshof 1 n. 13, Neu Gersdorf 23 n. 167.
- 9. Dammhaus 1 n. 10, Stärtefabrik 2 n. 15, Wendtschhof 3 n. 45.
- 10. Chauffeehaus Neu Kiez 1 n. 5, Kothé Mühle 1 n. 2.

Laufende Nummer.	Namen der Gemeindeeinheiten.	Gesamt- flächeneinhalt ha	Wohnplätze	Bewohnte Wohnhäuser	Andere bewohnte Bautheile, Küchen, Getre., Gasse und dergl.	Haushaltungen				Ortsanwesende am 2. Dec.			
						Gewöhnliche Haushaltungen von 2 und mehr Personen		Einzel- lebende Personen mit eigener Haus- wirth- schaft	Haushalten für gemein- samen Aufenthalt	Über- haupt	Darunter befinden sich		aktive Militär- personen
						m.	w.				männ- liche Personen	weib- liche Personen	
1	2	3	4	5	6	7	8	9	10	11	12	13	14
	Nach: 4. Kreis Oberbarnim.												
	Nach: b) Landgemeinden.												
11	Alt Lewin	484,1	1	32 <sup>1)</sup>	1	45	—	1	—	221	108	113	—
12	Alt Rädewitz	604,9	1	39	—	56	1	2	—	308	152	156	—
13	Alt Ranft ††	430,3	1	70 <sup>2)</sup>	1	143	4	11	—	657	317	340	—
14	Alt Tornow ††	633,8	2	43	—	74	4	4	—	318	147	171	—
15	Alt Trebbin	541,9	1	24	—	38	1	3	—	194	95	99	—
16	Alt Wriezen	830,1	1	51 <sup>3)</sup>	1	59	—	5	—	315	157	158	1
17	Amalienhof †	9,6	1	59	—	98	3	5	—	405	195	210	—
18	Baßlow	490,6	2	24 <sup>4)</sup>	1	38	2	—	—	196	109	87	—
19	Beauregard	188,8	1	46	—	82	2	4	—	323	154	169	—
20	Beiersdorf †	1 561,1	1	78	—	121	1	5	—	579	284	295	—
21	Biesdorf	524,9	1	28	—	50	—	—	—	258	141	117	—
22	Bollersdorf †††	177,6	1	9	—	11	—	2	—	69	32	37	—
23	Broichsdorf ††	131,5	2	55 <sup>5)</sup>	2	102	—	10	—	431	203	228	—
24	Brunow ††	62,1	1	8	—	8	—	—	—	46	19	27	—
25	Buchholz §	396,0	2	30 <sup>6)</sup>	1	44	2	1	—	207	105	102	—
26	Burgwall	39,1	1	6	—	5	—	1	—	32	17	15	—
27	Danewitz †	859,1	1	55	—	67	—	—	—	342	166	176	—
28	Dannenberg ††	327,1	2	25 <sup>7)</sup>	2	48	1	1	—	230	107	123	—
29	Eichwerder	256,1	2	42 <sup>8)</sup>	2	59	4	2	—	265	131	134	—
30	Falkenberg ††	713,0	4	119 <sup>9)</sup>	3	223	6	11	1	975	492	483	—
31	Frankenfelde	90,5	1	7	—	9	—	1	—	39	23	16	—
32	Frendenberg †	1 100,7	2	78 <sup>10)</sup>	1	114	3	2	—	556	272	284	—
33	Garzau †††	95,6	1	17	—	21	—	1	—	101	48	53	—
34	Gielisdorf †††	552,0	2	28 <sup>11)</sup>	1	46	3	—	—	210	109	101	—
35	Groß Barnim	346,6	1	20	—	25	—	—	—	134	67	67	—
36	Grube	118,6	1	16	—	18	2	1	—	86	42	44	—
37	Grünthal †	203,1	1	17	—	24	—	1	1	119	54	65	—
38	Grunow †††	366,9	1	29	—	47	1	—	—	219	107	112	—
39	Harnesop	113,2	1	11	—	19	—	1	—	87	41	46	—
40	Häselberg	199,6	1	10	—	14	—	—	—	79	43	36	—
41	Höckelberg ††	1 147,1	1	63	—	85	1	1	—	463	234	229	—
42	Heegermühle †	841,2	1	208 <sup>12)</sup>	13	652	21	10	3	2 929	1 499	1 430	1
43	Heinrichsdorf	114,6	1	22	—	28	1	2	—	131	71	60	—
44	Hirschfelde †††	300,8	1	21	—	43	—	—	—	215	108	107	—
45	Hohenstein †	197,1	4	37 <sup>13)</sup>	1	59	4	3	1	255	130	125	—
46	Hohenstein †††	968,5	1	27	—	43	—	1	—	263	135	128	—
47	Hölow	333,5	1	17	—	19	—	—	—	137	66	71	—
48	Häckelsbruch	146,7	1	9	—	9	—	—	—	53	23	30	—
49	Karlsdorf	42,1	1	15	—	27	1	1	—	127	66	61	—
50	Kerßenbruch	83,1	1	16	—	22	—	—	—	102	51	51	—
51	Klein Barnim	342,1	1	17	—	24	—	—	—	125	67	58	—

†) Zum Amtsgerichte Eberswalde gehörig. — ††) Zum Amtsgerichte Freienwalde gehörig. — †††) Zum Amtsgerichte Berlin II gehörig.

<sup>1)</sup> 1 Chauffeehaus. — <sup>2)</sup> 1 Schulhaus. — <sup>3)</sup> 1 Schulhaus. — <sup>4)</sup> 1 Mühle. — <sup>5)</sup> 1 Mühle und 1 Schulhaus. — <sup>6)</sup> 1 Mühle. — <sup>7)</sup> 1 Chauffeehaus. — <sup>8)</sup> 1 Mühle. — <sup>9)</sup> 12 Mühle und 1 Krantenhaus. — <sup>10)</sup> 1 Mühle. — <sup>11)</sup> Die mit einem Stett

#### Wohnplätze als Theile der Gemeindeeinheiten,

Nach: 4. Kreis Oberbarnim.

18. Bahlowermühle 1 u. 10.

23. Rothemühle 1 u. 6.

25. Spigelmühle 1 u. 2.

28. Forsthaus Sparrenbusch 1 u. 6.

29. Thöringswerder 8 u. 66.

30. Altes Chauffeehaus 1 u. 20, Pafier

14. Flemmingau 1 u. 9.

Amtsgerichte Briesen, Eberswalde†), Freienwalde††), Strausberg†††) und Alt Landsberg§).

Bevölkerung September 1895.					Kirchspiel		Standesamts- bezirk.	Stadt- bezw. Amtsbezirk.	Laufende Nummer.
Religionsbekenntniß:					evangelisch	katholisch			
Evangelische	Katholiken	Andere Christen	Juden	Andere und unbestimmt			20	21	22
212	9	—	—	—	Alt Trebbin . . .	Briesen . . .	Alt Trebbin . . .	Neu Trebbin . . .	11
303	5	—	—	—	Briesen . . .	Briesen . . .	Alt Briesen . . .	Alt Briesen . . .	12
654	3	—	—	—	Freienwalde . . .	Briesen . . .	Alt Ranft . . .	Alt Ranft . . .	13
309	9	—	—	—	Freienwalde . . .	Briesen . . .	Alt Tornow . . .	Alt Ranft . . .	14
181	13	—	—	—	Alt Trebbin . . .	Briesen . . .	Alt Trebbin . . .	Neu Trebbin . . .	15
306	8	1	—	—	Briesen . . .	Briesen . . .	Alt Briesen . . .	Alt Briesen . . .	16
402	3	—	—	—	Hohenfinow . . .	Eberswalde . . .	Hohenfinow . . .	Hohenfinow . . .	17
192	4	—	—	—	Reichenow . . .	Briesen . . .	Bazlow . . .	Bazlow . . .	18
321	—	—	2	—	Briesen . . .	Briesen . . .	Alt Briesen . . .	Alt Briesen . . .	19
576	1	—	2	—	Beiersdorf . . .	Briesen . . .	Beiersdorf . . .	Beiersdorf . . .	20
257	1	—	—	—	Lüdersdorf . . .	Briesen . . .	Lüdersdorf . . .	Hafelberg . . .	21
68	1	—	—	—	Buckow* . . .	Briesen . . .	Thlow . . .	Thlow . . .	22
424	1	6	—	—	Röthen . . .	Eberswalde . . .	Röthen . . .	Röthen . . .	23
46	—	—	—	—	Heckelberg . . .	Briesen . . .	Brunow . . .	Brunow . . .	24
205	2	—	—	—	Alt Landsberg* . . .	Briesen . . .	Buchholz . . .	Buchholz . . .	25
32	—	—	—	—	Neu Trebbin . . .	Briesen . . .	Neu Trebbin . . .	Neu Trebbin . . .	26
338	4	—	—	—	Biesenthal . . .	Eberswalde . . .	Stadt Biesenthal . . .	Ladeburg . . .	27
229	1	—	—	—	Röthen . . .	Briesen . . .	Röthen . . .	Röthen . . .	28
260	5	—	—	—	Briesen . . .	Briesen . . .	Eichwerder . . .	Alt Briesen . . .	29
941	26	1	7	—	Röthen . . .	Eberswalde . . .	Röthen . . .	Röthen . . .	30
39	—	—	—	—	Hafelberg . . .	Briesen . . .	Lüdersdorf . . .	Hafelberg . . .	31
555	1	—	—	—	Beiersdorf . . .	Briesen . . .	Beiersdorf . . .	Beiersdorf . . .	32
101	—	—	—	—	Werder* . . .	Briesen . . .	Garzau . . .	Garzau . . .	33
210	—	—	—	—	Gießdorf . . .	Briesen . . .	Wilfordorf . . .	Hirschfelde . . .	34
134	—	—	—	—	Alt Trebbin . . .	Briesen . . .	Alt Trebbin . . .	Neu Trebbin . . .	35
85	1	—	—	—	Wuschewier . . .	Briesen . . .	Wuschewier . . .	Alt Friedland . . .	36
118	1	—	—	—	Grünthal . . .	Eberswalde . . .	Grünthal . . .	Grünthal . . .	37
214	5	—	—	—	Prädikow . . .	Briesen . . .	Prögel . . .	Prögel . . .	38
87	—	—	—	—	Hafelberg . . .	Briesen . . .	Hafelberg . . .	Hafelberg . . .	39
73	2	—	4	—	Hafelberg . . .	Briesen . . .	Hafelberg . . .	Hafelberg . . .	40
448	11	—	4	—	Heckelberg . . .	Eberswalde . . .	Brunow . . .	Brunow . . .	41
2 891	34	—	4	—	Heegermühle . . .	Eberswalde . . .	Heegermühle . . .	Heegermühle . . .	42
129	2	—	—	—	Briesen . . .	Briesen . . .	Alt Briesen . . .	Alt Briesen . . .	43
213	2	—	—	—	Alt Landsberg* . . .	Briesen . . .	Hirschfelde . . .	Hirschfelde . . .	44
252	—	—	3	—	Hohenfinow . . .	Eberswalde . . .	Hohenfinow . . .	Hohenfinow . . .	45
260	3	—	—	—	Hohenstein . . .	Briesen . . .	Klosterdorf . . .	Garzau . . .	46
131	6	—	—	—	Reichenberg . . .	Briesen . . .	Thlow . . .	Thlow . . .	47
53	—	—	—	—	Briesen . . .	Briesen . . .	Eichwerder . . .	Alt Briesen . . .	48
127	—	—	—	—	Alt Friedland . . .	Briesen . . .	Alt Friedland . . .	Alt Friedland . . .	49
102	—	—	—	—	Neu Lewin . . .	Briesen . . .	Kerßenbruch . . .	Kerßenbruch . . .	50
123	2	—	—	—	Alt Trebbin . . .	Briesen . . .	Alt Trebbin . . .	Neu Trebbin . . .	51

gerichte Strausberg und zum Landgerichte Berlin II gehörig. — §) Zum Amtsgerichte Alt Landsberg und zum Land-

— \*) 1 Chauffeehaus und 1 Mühle. — \*) 1 Fabrikgebäude und 1 Meiereigebäude. — \*) 1 Bahnhofgebäude, 1 Mühle und 1 Schul-

(\*) bezeichneten Kirchspielorte liegen in einem anderen Kreise der Provinz.

**ihre Wohngebäude und Einwohner.**

mühle 2 n. 44, Schneidemühle an der alten Ober 1 n. 6. 32. Tiefensee (evg. Ksp. Heckelberg) 8 n. 46. 45. Hohenfinower Mühle 1 n. 5, Hohenfinower Biegelei 1 n. 4, Bette 1 n. 2. 34. Gießdorfer Mühle 1 n. 10.

Laufende Nummer.	Namen der Gemeindeeinheiten.	Gesamt- Flächeninhalt ha	Wohnplätze	Bewohnte Wohnhäuser	Andere bewohnte Baulichkeiten, Gärten, Zelte, Gräfte und bergl.	Haushaltungen				Über- haupt	Ortsanwesende am 2. De-		
						Gewöhnliche Haushaltungen von 2 und mehr Personen	Einzelne lebende Personen mit eigener Haus- wirth- schaft		Anstalten für gemein- samen Aufenthalt		Darunter befinden sich		aktive Militär- personen
							m.	w.			männ- liche	weib- liche	
1	2	3	4	5	6	7	8	9	10	11	12	13	14
	Nach: 4. Kreis Oberbarnim. Nach: h) Landgemeinden.												
52	Klobbické †	835,5	3	52	—	64	3	3	—	359	178	181	—
53	Klosterdorf †††	823,7	1	30	—	54	1	1	—	258	132	126	—
54	Kunersdorf	376,1	1	15	—	15	1	—	—	97	53	44	—
55	Kupferhammer †	10,9	1	35	—	120	2	1	—	483	247	236	—
56	Ladeburg †	1 775,2	2	75 <sup>1)</sup>	2	147	1	4	—	632	299	333	—
57	Leutenberg ††	423,5	2	28	—	52	1	2	—	239	121	118	—
58	Lichterfelde †	977,9	1	72	—	177	—	2	1	874	433	441	—
59	Lüdersdorf	315,2	3	19 <sup>2)</sup>	1	31	—	1	—	146	76	70	—
60	Melchow †	349,9	1	34 <sup>3)</sup>	1	54	1	—	—	266	134	132	—
61	Rezdorf	458,7	1	23	—	28	—	—	—	163	88	75	—
62	Neu Barnim	751,3	1	137	—	169	9	14	—	772	379	393	1
63	Neu Blesdorf	163,6	1	30	—	38	—	—	—	184	90	94	—
64	Neu Gaul	311,4	1	20	—	29	1	1	—	160	79	81	—
65	Neu Kiez b. Freienwalde ††	76,5	1	16	—	19	—	—	—	101	54	47	—
66	Neu Kiez b. Briesen	129,8	1	23	—	31	1	2	—	144	68	76	—
67	Neu Lewin	842,3	2	153	—	221	5	20	—	964	453	511	—
68	Neu Mädelwitz	204,8	1	41	—	52	1	3	—	231	108	123	—
69	Neu Trebbin	1 106,2	1	257 <sup>4)</sup>	3	383	21	30	—	1 685	831	854	—
70	Prithagen	98,4	1	7	—	9	—	3	—	47	25	22	—
71	Rathsdorf ††	186,6	1	29	—	46	2	—	—	225	112	113	—
72	Reichenberg	144,6	1	10	—	11	—	1	—	72	36	36	—
73	Reichenow	161,6	1	13 <sup>5)</sup>	1	19	—	—	—	101	52	49	—
74	Ringenswalde	338,0	2	18 <sup>6)</sup>	1	31	1	2	—	157	77	80	—
75	Rüdow †	1 389,6	3	50 <sup>7)</sup>	1	86	5	6	—	398	190	208	—
76	Ruhlsdorf †††	596,1	1	15	—	18	—	—	—	98	51	47	—
77	Schönfeld †	1 796,8	1	68	—	85	1	3	1	460	228	232	—
78	Schönholz †	286,1	2	24 <sup>8)</sup>	1	45	—	3	—	209	103	106	—
79	Schöpffurth †	776,6	2	130 <sup>9)</sup>	15	269	17	8	—	1 179	614	565	—
80	Schulzendorf	187,7	1	14	—	22	—	—	—	101	51	50	—
81	Sieging	321,3	1	45	—	56	—	2	—	247	128	119	—
82	Sommerfelde †	445,8	1	49 <sup>10)</sup>	1	93	4	2	—	430	221	209	—
83	Steinbeck ††	119,6	1	27	—	60	—	5	—	277	132	145	—
84	Steinfurth	1 406,5	1	145	—	256	6	7	1	1 165	572	593	—
85	Sternebeck	142,6	1	16	—	35	1	2	—	156	75	81	—
86	Sydow †	182,9	1	12	—	18	—	—	—	86	43	43	—
87	Tempelfelde †	839,4	1	58	—	113	3	4	—	537	275	262	—
88	Tornow †	375,3	1	57	—	123	—	4	—	545	279	266	—
89	Trampe †	663,9	3	49 <sup>11)</sup>	1	78	2	3	—	386	198	188	—
90	Tuchen †	668,9	2	38	—	57	2	—	—	280	139	141	—
91	Wewals (=Wewal).	208,5	1	33	—	47	2	3	—	217	107	110	—
92	Weefow §	1 114,6	1	46 <sup>12)</sup>	2	67	—	—	—	363	182	181	1

†) Zum Amtsgerichte Eberswalde gehörig. — ††) Zum Amtsgerichte Freienwalde gehörig. — †††) Zum Amtsgerichte Berlin II gehörig.

§) 1 Bahnhofsgebäude und 1 Chauffeehaus. — \*) 1 Schulhaus. — \*) 1 Schulhaus. — \*) 1 Bahnhofsgebäude und 2 Schulgebäude. — \*) 1 Schulhaus. — \*) 1 Mühle und 1 Schulhaus. — \*) Die mit einem Stern (\*) bezeichneten Kirchspielorte liegen in

#### Wohnplätze als Theile der Gemeindeeinheiten.

Nach: 4. Kreis Oberbarnim.	56. Dammelsluff 1 u. 5.	67. Neu Lewiner Herrmannsle 1 u. 5.
52. Mittelmühle 1 u. 7, Neue Mühle 1 u. 9.	57. Tiefenle 2 u. 12.	74. Kapenowermühle 1 u. 8.
	59. Landhof 3 u. 42, Mariannenhof 2 u. 10.	75. Albertshof 1 u. 20, Pangerönnemühle

Amtsgerichte Wriezen, Eberswalde†), Freienwalde††), Strausberg†††) und Alt Landsberg§).

Bevölkerung September 1895.					Kirchspiel		Standesamts- bezirk.	Stadt- bezw. Amtsbezirk.	Laufende Nummer.
Religionsbekenntniß:					evangelisch	katholisch			
Evangelische	Katholiken	Anderer Christen	Juden	Anderer und unbestimmt			20	21	22
15	16	17	18	19					
347	12	—	—	—	Trampe . . . . .	Eberswalde . . . . .	Trampe . . . . .	Trampe . . . . .	52
255	3	—	—	—	Strausberg . . . . .	Wriezen . . . . .	Klosterdorf . . . . .	Garzau . . . . .	53
96	1	—	—	—	Kumersdorf . . . . .	Wriezen . . . . .	Kumersdorf . . . . .	Alt Friedland . . . . .	54
456	20	7	—	—	Eberswalde . . . . .	Eberswalde . . . . .	Wolfswinkel . . . . .	Wolfswinkel . . . . .	55
622	9	—	1	—	Zepernick* . . . . .	Eberswalde . . . . .	Ladeburg . . . . .	Ladeburg . . . . .	56
236	—	—	3	—	Seckelberg . . . . .	Wriezen . . . . .	Brunow . . . . .	Brunow . . . . .	57
871	3	—	—	—	Lichterfelde . . . . .	Eberswalde . . . . .	Lichterfelde . . . . .	Lichterfelde . . . . .	58
130	16	—	—	—	Lüdersdorf . . . . .	Wriezen . . . . .	Lüdersdorf . . . . .	Haselberg . . . . .	59
265	1	—	—	—	Grünthal . . . . .	Eberswalde . . . . .	Grünthal . . . . .	Grünthal . . . . .	60
162	1	—	—	—	Kumersdorf . . . . .	Wriezen . . . . .	Kumersdorf . . . . .	Alt Friedland . . . . .	61
765	5	—	2	—	Neu Lewin . . . . .	Wriezen . . . . .	Kerstenbruch . . . . .	Kerstenbruch . . . . .	62
181	3	—	—	—	Alt Bliessdorf . . . . .	Wriezen . . . . .	Schulzendorf . . . . .	Schulzendorf . . . . .	63
159	1	—	—	—	Wriezen . . . . .	Wriezen . . . . .	Alt Ranft . . . . .	Alt Ranft . . . . .	64
100	1	—	—	—	Neu Dornow* . . . . .	Wriezen . . . . .	Alt Ranft . . . . .	Alt Ranft . . . . .	65
143	1	—	—	—	Wriezen . . . . .	Wriezen . . . . .	Sichwerder . . . . .	Alt Wriezen . . . . .	66
945	17	2	—	—	Neu Lewin . . . . .	Wriezen . . . . .	Kerstenbruch . . . . .	Kerstenbruch . . . . .	67
230	1	—	—	—	Wriezen . . . . .	Wriezen . . . . .	Alt Wriezen . . . . .	Alt Wriezen . . . . .	68
1 652	22	—	11	—	Neu Trebbin . . . . .	Wriezen . . . . .	Neu Trebbin . . . . .	Neu Trebbin . . . . .	69
47	—	—	—	—	Reichenberg . . . . .	Wriezen . . . . .	Zhlow . . . . .	Zhlow . . . . .	70
217	1	7	—	—	Wriezen . . . . .	Wriezen . . . . .	Alt Ranft . . . . .	Alt Ranft . . . . .	71
69	3	—	—	—	Reichenberg . . . . .	Wriezen . . . . .	Zhlow . . . . .	Zhlow . . . . .	72
101	—	—	—	—	Reichenow . . . . .	Wriezen . . . . .	Baglow . . . . .	Baglow . . . . .	73
155	1	—	—	1	Alt Friedland . . . . .	Wriezen . . . . .	Zhlow . . . . .	Zhlow . . . . .	74
390	5	—	3	—	Biesenthal . . . . .	Eberswalde . . . . .	Biesenthal . . . . .	Ladeburg . . . . .	75
93	5	—	—	—	Hohenstein . . . . .	Wriezen . . . . .	Klosterdorf . . . . .	Garzau . . . . .	76
445	15	—	—	—	Beiersdorf . . . . .	Wriezen . . . . .	Beiersdorf . . . . .	Beiersdorf . . . . .	77
208	1	—	—	—	Grünthal . . . . .	Eberswalde . . . . .	Grünthal . . . . .	Grünthal . . . . .	78
1 155	23	1	—	—	Heegermühle . . . . .	Eberswalde . . . . .	Heegermühle . . . . .	Heegermühle . . . . .	79
94	7	—	—	—	Lüdersdorf . . . . .	Wriezen . . . . .	Schulzendorf . . . . .	Schulzendorf . . . . .	80
243	1	—	3	—	Wuschewier . . . . .	Wriezen . . . . .	Wuschewier . . . . .	Alt Friedland . . . . .	81
429	—	1	—	—	Trampe . . . . .	Eberswalde . . . . .	Hohenfinow . . . . .	Hohenfinow . . . . .	82
269	2	—	6	—	Wölfskendorf . . . . .	Wriezen . . . . .	Wölfskendorf . . . . .	Wölfskendorf . . . . .	83
1 138	13	3	11	—	Lichterfelde . . . . .	Eberswalde . . . . .	Heegermühle . . . . .	Heegermühle . . . . .	84
153	—	—	3	—	Prögel . . . . .	Wriezen . . . . .	Haselberg . . . . .	Haselberg . . . . .	85
85	1	—	—	—	Grünthal . . . . .	Eberswalde . . . . .	Grünthal . . . . .	Grünthal . . . . .	86
533	4	—	—	—	Grünthal . . . . .	Eberswalde . . . . .	Grünthal . . . . .	Grünthal . . . . .	87
545	—	—	—	—	Hohenfinow . . . . .	Eberswalde . . . . .	Hohenfinow . . . . .	Hohenfinow . . . . .	88
384	2	—	—	—	Trampe . . . . .	Eberswalde . . . . .	Trampe . . . . .	Trampe . . . . .	89
272	6	2	—	—	Grünthal . . . . .	Eberswalde . . . . .	Grünthal . . . . .	Grünthal . . . . .	90
216	1	—	—	—	Kumersdorf . . . . .	Wriezen . . . . .	Schulzendorf . . . . .	Schulzendorf . . . . .	91
357	6	—	—	—	Werneuchen . . . . .	Wriezen . . . . .	Wilmersdorf . . . . .	Beiersdorf . . . . .	92

gerichte Strausberg und zum Landgerichte Berlin II gehörig. — §) Zum Amtsgerichte Alt Landsberg und zum Landhäufer. — \*) 1 Stallgebäude. — \*) 1 Mühle. — \*) 1 Mühle. — \*) 1 Mühle. — \*) 2 Mühlen und 13 Schiffe. — \*) 1 Kiesgruben-einem anderen Kreise der Provinz.

**ihre Wohngebäude und Einwohner.**

1 n. 7.  
78. Schneidemühle 3 n. 20.

79. Dampfschneidemühle  
2 n. 44.

(Hohelbirken)

89. Chausseehaus 1 n. 6, Ziegelei 1 n. 5.  
90. Obermühle 1 n. 7.

Laufende Nummer.	Namen der Gemeindeeinheiten.	Gesamt- Stächeninhalt ha	Wohnplätze	Bewohnte Wohnhäuser	Anderer bewohnte Wohnlichkeiten, Gärten, Zelte, Schiffe und dergl.	Haushaltungen				Über- haupt	Ortsanwesende am 2. Dez.		
						Haushaltungen von 2 und mehr Personen		Einzel- lebende Personen mit eigener Haus- wirth- schaft	Haushalten für gemein- samen Aufenthalt		männ- liche Personen	weib- liche Personen	active Militär- personen
						m.	w.						
1	2	3	4	5	6	7	8	9	10	11	12	13	14
Noch: 4. Kreis Oberbarnim.													
Noch: b) Landgemeinden.													
93	Wegendorf §	1 251,2	2	36 <sup>2)</sup>	1	62	—	—	—	329	160	169	—
94	Werneuchen, Stadt §	1 899,4	1	158 <sup>3)</sup>	1	371	26	31	1	1 701	834	867	—
95	Wesenthal §	402,6	1	22 <sup>4)</sup>	1	35	—	—	—	184	94	90	—
96	Wiskendorf †††	259,2	1	14	—	26	—	1	—	111	60	51	—
97	Wilmersdorf §	1 292,9	1	46 <sup>5)</sup>	1	78	1	2	—	383	184	199	—
98	Wölfskendorf ††	300,2	1	19	—	24	—	—	—	119	59	60	—
99	Wollenberg ††	107,0	1	20	—	35	—	3	—	170	78	92	—
100	Wubrigsberg	33,5	1	10	—	12	—	1	—	61	31	30	—
101	Wuschewier	282,8	1	74	—	94	4	2	—	400	214	186	—
c) Gutsbezirke.													
102	Mannwerf ††	30,1	1	16	—	59	3	—	1	282	154	128	—
103	Alt Friedland	1 642,1	7	18 <sup>6)</sup>	2	44	2	2	1	257	124	133	—
104	Alt Gaus	392,6	1	13 <sup>7)</sup>	1	29	—	1	—	126	63	63	—
105	Alt Ranft ††	968,7	4	25 <sup>8)</sup>	2	85	3	1	1	436	242	194	—
106	Baylow	512,8	1	8	—	20	—	1	—	94	46	48	—
107	Beauregard	239,6	1	7	—	21	—	—	—	102	43	59	—
108	Beerbaum †	1 957,9	3	15 <sup>9)</sup>	2	49	—	—	—	274	149	125	—
109	Biesenthal, Oberförsterei †)	2 702,9	3	3	—	3	—	—	—	19	6	13	—
110	Bollersdorf †††	551,4	6	12 <sup>10)</sup>	1	24	—	—	—	103	54	49	—
111	Brunow ††	935,2	1	9	—	36	—	—	—	167	68	99	—
112	Buchholz §	534,6	1	6	—	15	1	2	—	76	34	42	—
113	Dannenberg ††	2 249,2	2	5	—	12	—	—	—	64	27	37	—
114	Eberswalde, Oberförsterei †	4 137,1	7	8	—	11	—	—	—	64	31	33	—
115	Eichwerder	33,3	1	3	—	9	—	—	—	37	18	19	—
116	Eisenpalterei †	17,7	2	20 <sup>11)</sup>	2	88	2	4	—	355	165	190	—
117	Emilienhof	96,9	1	3	—	6	—	—	—	28	16	12	—
118	Frankenfelde	560,2	2	9	—	26	—	1	—	130	69	61	—
119	Garzau †††	1 137,1	3	23	—	39	—	1	—	197	90	107	—
120	Gielsdorf †††	1 358,1	4	11 <sup>12)</sup>	1	28	1	—	—	140	77	63	—
121	Grünthal †	901,0	1	15	—	34	—	1	—	162	74	88	—
122	Grunow †††	844,4	3	7	—	24	—	1	—	119	53	66	—
123	Harnetov	968,5	3	9	—	25	—	3	—	120	61	59	—
124	Haselberg	1 539,3	5	18 <sup>13)</sup>	2	42	—	—	—	167	86	81	—
125	Herrnhof	335,8	4	8	—	20	—	—	—	83	37	46	—
126	Hirschfelde †††	1 060,0	1	9 <sup>14)</sup>	1	31	—	—	—	156	84	72	—
127	Hohenfinow †	1 532,5	10	48 <sup>15)</sup>	6	116	5	9	—	510	244	266	—

†) Zum Amtsgerichte Eberswalde gehörig. — ††) Zum Amtsgerichte Freienwalde gehörig. — †††) Zum Amtsgerichte Berlin II gehörig.

<sup>1)</sup> Nr. 109 siehe auch Kreis Niederbarnim Nr. 122. — <sup>2)</sup> 1 Schulhaus. — <sup>3)</sup> 1 Stallgebäude. — <sup>4)</sup> 1 Mühle. — <sup>5)</sup> 1 Chauffee.

<sup>6)</sup> 1 Brenneriegebäude und 1 Schmiede. — <sup>7)</sup> 1 Chauffeehaus. — <sup>8)</sup> 2 Mähne. — <sup>9)</sup> 1 Chauffeehaus. — <sup>10)</sup> 2 Chauffeehäuser. — <sup>11)</sup> Die mit einem Stern (\*) bezeichneten Kirchspielorte liegen in einem anderen Kreise der Provinz.

**Wohnplätze als Theile der Gemeindeeinheiten.**

Noch: 4. Kreis Oberbarnim.		
93.	Steinaw 1 u. 13.	105. Bergthal 1 u. 13, Braunkohlengrube (Briquettesfabrik) 2 u. 21, Zuderfabrik 7 u. 223.
103.	Buschhof 1 u. 7, Dammmühle 1 u. 10, Gottesgabe 10 u. 167, Lupinenhof 1 u. 9, Fischerhaus Schlaan 1 u. 4, Elaven 1 u. 8.	108. Friedrich Wilschelmshof 2 u. 57, Orage 2 u. 36.
		109. Forsthäuser: Heegermühle 1 u. 8, Schwärze 1 u. 7.
		110. Alte Ziegelei 1 u. 13, Am Schermühl See 1 u. 5, Chauffeehaus 1 u. 3, Im Walde 1 u. 8, Wäbnerstelle Weiße Taube 1 u. 3.
		113. Kruppenpfahl 1 u. 7.
		114. Forsthäuser: Bornemannspfahl (evg. Kap. Eberswalde) 1 u. 15, Lenen-



Amtsgerichte Wriezen, Eberswalde†), Freienwalde††), Strausberg†††) und Alt Landsberg§).

Bevölkerung  
am 1. Dezember 1895.

Religionsbekenntniß:					Kirchspiel		Standesamts- bezirk.	Stadt- bezw. Amtsbezirk.	Laufzettel- Nummer.
Evangelische	Katholiken	Andere Christen	Juden	Andere und unbekannt	evangelisch	katholisch			
15	16	17	18	19	20	21	22	23	1
318	11	—	—	—	Alt Landsberg*	Wriezen . . . . .	Buchholz . . . . .	Buchholz . . . . .	93
1 676	22	—	3	—	Werneuchen	Wriezen . . . . .	Werneuchen . . . . .	Werneuchen . . . . .	94
181	3	—	—	—	Alt Landsberg*	Wriezen . . . . .	Buchholz . . . . .	Buchholz . . . . .	95
111	—	—	—	—	Giesdorf . . . . .	Wriezen . . . . .	Wilkendorf . . . . .	Hirschfelde . . . . .	96
374	9	—	—	—	Werneuchen . . . . .	Wriezen . . . . .	Wilmersdorf . . . . .	Weiersedorf . . . . .	97
117	2	—	—	—	Wölsickendorf . . . . .	Wriezen . . . . .	Wölsickendorf . . . . .	Wölsickendorf . . . . .	98
170	—	—	—	—	Wölsickendorf . . . . .	Wriezen . . . . .	Wölsickendorf . . . . .	Wölsickendorf . . . . .	99
59	2	—	—	—	Alt Trebbin . . . . .	Wriezen . . . . .	Alt Trebbin . . . . .	Neu Trebbin . . . . .	100
399	1	—	—	—	Wuschewier . . . . .	Wriezen . . . . .	Wuschewier . . . . .	Alt Friedland . . . . .	101
									c)
207	75	—	—	—	Freienwalde . . . . .	Wriezen . . . . .	Alt Kiech . . . . .	Köthen . . . . .	102
250	7	—	—	—	Alt Friedland . . . . .	Wriezen . . . . .	Alt Friedland . . . . .	Alt Friedland . . . . .	103
126	—	—	—	—	Wriezen . . . . .	Wriezen . . . . .	Alt Kanft . . . . .	Alt Kanft . . . . .	104
406	30	—	—	—	Freienwalde . . . . .	Wriezen . . . . .	Alt Kanft . . . . .	Alt Kanft . . . . .	105
94	—	—	—	—	Reichenow . . . . .	Wriezen . . . . .	Baglow . . . . .	Baglow . . . . .	106
99	3	—	—	—	Wriezen . . . . .	Wriezen . . . . .	Alt Wriezen . . . . .	Alt Wriezen . . . . .	107
263	10	1	—	—	Grünthal . . . . .	Eberswalde . . . . .	Grünthal . . . . .	Grünthal . . . . .	108
19	—	—	—	—	Heegermühle . . . . .	Eberswalde . . . . .	Eberswalde . . . . .	Forstrev. Biesenthal . . . . .	109
103	—	—	—	—	Budow* . . . . .	Wriezen . . . . .	Zhlow . . . . .	Zhlow . . . . .	110
166	1	—	—	—	Hefelberg . . . . .	Wriezen . . . . .	Brunow . . . . .	Brunow . . . . .	111
75	1	—	—	—	Alt Landsberg* . . . . .	Wriezen . . . . .	Buchholz . . . . .	Buchholz . . . . .	112
64	—	—	—	—	Köthen . . . . .	Wriezen . . . . .	Köthen . . . . .	Köthen . . . . .	113
63	1	—	—	—	Grünthal . . . . .	Eberswalde . . . . .	Eberswalde . . . . .	Forstrev. Eberswalde . . . . .	114
36	1	—	—	—	Wriezen . . . . .	Wriezen . . . . .	Eichwerder . . . . .	Alt Wriezen . . . . .	115
333	22	—	—	—	Heegermühle . . . . .	Eberswalde . . . . .	Wolfswinkel . . . . .	Wolfswinkel . . . . .	116
28	—	—	—	—	Rünersdorf . . . . .	Wriezen . . . . .	Schulzendorf . . . . .	Schulzendorf . . . . .	117
123	7	—	—	—	Hafelberg . . . . .	Wriezen . . . . .	Lüdersdorf . . . . .	Hafelberg . . . . .	118
196	—	1	—	—	Werder* . . . . .	Wriezen . . . . .	Garzau . . . . .	Garzau . . . . .	119
127	13	—	—	—	Giesdorf . . . . .	Wriezen . . . . .	Wilkendorf . . . . .	Hirschfelde . . . . .	120
154	8	—	—	—	Grünthal . . . . .	Eberswalde . . . . .	Grünthal . . . . .	Grünthal . . . . .	121
119	—	—	—	—	Prädikow . . . . .	Wriezen . . . . .	Prögel . . . . .	Prögel . . . . .	122
120	—	—	—	—	Hafelberg . . . . .	Wriezen . . . . .	Hafelberg . . . . .	Hafelberg . . . . .	123
165	2	—	—	—	Hafelberg . . . . .	Wriezen . . . . .	Hafelberg . . . . .	Hafelberg . . . . .	124
82	1	—	—	—	Rünersdorf . . . . .	Wriezen . . . . .	Schulzendorf . . . . .	Schulzendorf . . . . .	125
155	—	—	1	—	Alt Landsberg* . . . . .	Wriezen . . . . .	Hirschfelde . . . . .	Hirschfelde . . . . .	126
500	10	—	—	—	Hohenfinow . . . . .	Eberswalde . . . . .	Hohenfinow . . . . .	Hohenfinow . . . . .	127

gerichte Strausberg und zum Landgerichte Berlin II gehörig. — §) Zum Amtsgerichte Alt Landsberg und zum Landhans. — \*) 1 Mühle und 1 Wirtschaftsgebäude. — †) 1 Brennereigebäude. — ††) 1 Bahnhofsgebäude und 1 Fabrikgebäude. — †††) 1 Brennereigebäude. — §) 1 Bahnhofsgebäude, 1 Fabrikgebäude, 1 Mühle, 1 Postgebäude, 1 Spritzenhaus und 1 Zollhaus.

**Ihre Wohngebäude und Einwohner.**

berger Wiesen (evg. Kap. Eberswalde)	120. Eichenbrandt 1 u. 9, Forsthaus Weidenhof 1 u. 7, Ziegelei 1 u. 5.	125. Annahof 1 u. 5, Königshof 2 u. 26, Sophienhof 3 u. 30.
1 u. 7, Melchow 1 u. 8, Schönholz	122. Grünhof 6 u. 110, Forsthaus 1 u. 9.	127. Bahnhof 4 u. 29, Starfswert 17 u. 114,
1 u. 4, Tiefensee (M. B. Weiersdorf)	123. Manchoir 2 u. 12, Ziegelei 1 u. 11.	Riebenstein 1 u. 3, Mayberg 1 u. 7,
1 u. 1; Kiefernlanddare 1 u. 3.	124. Chauffehäuser: Hafelberg 1 u. 2, Rädikow 1 u. 2; Marienhof 2 u. 18, Rädikow 2 u. 13.	Papfabrik 2 u. 7, Schneidemühle 1 u. 2,
116. Drahtammerfleuse 3 u. 35.		Sophienhaus 5 u. 68, Strunnenberg
118. Avelswerder 1 u. 19.		13 u. 135, Zollhaus 1 u. 5.
119. Anig 2 u. 5, Grünhof 3 u. 27.		

Laufende Nummer.	Namen der Gemeindeeinheiten.	Gesamt- Flächeninhalt ha	Wohnplätze	Bewohnte Wohnhäuser	Andere bewohnte Baulichkeiten, Hütten, Hölle, Schiffe und dergl.	Haushaltungen				Über- haupt	Ortsanwesende am 2. De-		
						Gewöhnliche Haushaltungen von 2 und mehr Personen	Einzel- Personen mit eigener Haus- wirth- schaft	Anhalten für gemein- samen Anrecht	männ- liche		weib- liche	Personen	aktive Militär- personen
Noch: 4. Kreis Oberbarnim. Noch: c) Gutsbezirke.													
128	Forst . . . . .	336,5	1	5 <sup>2)</sup>	2	13	—	1	—	70	33	37	—
129	Shlow . . . . .	832,3	1	10 <sup>3)</sup>	1	29	—	2	—	145	64	81	—
130	Zäckelsbruch . . . . .	63,0	1	4	—	7	—	—	—	29	12	17	—
131	Kerstenbruch . . . . .	237,2	2	18	—	33	—	1	—	137	68	69	—
132	Klosterdorf †††	640,3	2	14	—	42	1	3	—	215	104	111	—
133	Köthen ††	1)	3	17 <sup>4)</sup>	2	46	—	1	1	255	139	116	—
134	Krüge †	1 295,5	2	8	—	31	—	3	—	151	70	81	—
135	Kunersdorf . . . . .	821,8	5	16	—	30	1	3	—	150	67	83	—
136	Kupferhammer †	7,7	1	9	—	30	1	—	—	125	54	71	—
137	Leuenberg ††	1 568,8	4	15	—	32	—	2	—	167	75	92	—
138	Lichterfelde †	1 580,5	4	27 <sup>5)</sup>	1	52	2	6	—	310	150	160	—
139	Lüdersdorf . . . . .	879,6	2	12	—	28	—	2	—	137	62	75	—
140	Meiffingwert †	16,2	1	22 <sup>6)</sup>	1	99	4	10	—	398	189	209	—
141	Möglin . . . . .	577,0	2	18 <sup>7)</sup>	1	39	—	3	—	190	93	97	—
142	Neubarnimer Herrenwiese .	84,1	1	4	—	5	—	—	—	26	15	11	—
143	Prädiflow †††	2 281,5	2	36	—	94	1	6	—	423	206	217	—
144	Prigshagen . . . . .	670,6	5	7 <sup>8)</sup>	1	14	1	—	—	64	30	34	—
145	Prökel †††	3 933,5	9	47 <sup>9)</sup>	3	124	—	5	—	565	268	297	—
146	Reichenberg . . . . .	910,7	2	11	—	37	—	2	—	174	74	100	—
147	Reichenow . . . . .	1 538,2	4	20	—	63	4	1	—	280	149	131	—
148	Ringenwalde . . . . .	1 058,1	2	12	—	28	1	2	—	166	82	84	—
149	Schulzendorf . . . . .	818,1	2	12	—	33	—	2	—	165	82	83	—
150	Sommerfelde †	304,5	2	1	—	1	—	—	—	5	3	2	—
151	Sonnenburg †† (ausbz. ††)	305,1	2	9	—	23	1	1	—	104	50	54	—
152	Sonnenburg-Torgelow, Forst	891,8	2	2	—	2	—	—	—	18	7	11	—
153	Spechtshausen †	195,9	5	22 <sup>10)</sup>	2	65	2	2	—	282	136	146	—
154	Steinbeck ††	1 194,4	1	8	—	20	2	2	—	109	52	57	—
155	Sternebeck . . . . .	1 199,6	1	7	—	17	1	1	—	73	36	37	—
156	Sybow †	541,5	1	12	—	28	—	—	—	155	76	79	—
157	Torgelow ††	463,5	1	7	—	17	—	—	—	89	41	48	—
158	Tornow †	463,4	1	1	—	3	—	—	—	11	5	6	—
159	Trampe †	1 245,1	2	14	—	48	2	4	—	207	98	109	—
160	Werstphuhl †	335,5	1	4 <sup>11)</sup>	1	10	—	—	—	39	19	20	—
161	Wesenthal †	771,8	1	8	—	17	—	—	—	123	66	57	—
162	Wiltendorf †††	956,7	1	10	—	16	—	2	—	82	34	48	—
163	Wölsfickendorf ††	712,8	1	8	—	28	1	—	—	129	71	58	—
164	Wolfswinkel †	6,5	1	11 <sup>12)</sup>	1	25	4	3	—	99	42	57	—
165	Wollenberg ††	1 154,6	2	8	—	20	—	—	—	96	53	43	—

†) Zum Amtsgerichte Eberswalde gehörig. — ††) Zum Amtsgerichte Freienwalde gehörig. — †††) Zum Amtsgerichte Berlin II gehörig.

1) Die Angabe der Fläche ist bei dem Gutsbezirke Nr. 113 Tannenberg mitenthalten. — 2) 1 Fabrikgebäude und 1 Wagenhaus. — 3) 1 Mühle. — 4) 2 Chauffeehäuser und 1 Schule. — 5) 1 Chauffeehaus und 1 Fischbruggebäude. — 6) 1 Chauffeehaus. —

#### Wohnplätze als Theile der Gemeindeeinheiten.

131. Rüsterwerber 4 n. 30.	134. Forsthaus Neu Gersdorf 1 n. 4.	139. Frauenschhof 3 n. 20.
132. Röhndorf 2 n. 27.	135. Burgwall 1 n. 3, Dammtrug 1 n. 4.	141. Otermannshof 1 n. 8.
133. Tobbenberge 1 n. 5, Borwert Torg 2 n. 15.	136. Forsthaus 1 n. 3, Katharinenhof 2 n. 14.	143. Heidekrug 5 n. 51.
	137. Forsthaus 1 n. 5, Abbas Tiefensee 3 n. 34, Ziegelei 1 n. 6.	144. Prigshagenmühle 1 n. 4, Forsthaus Tornow 1 n. 4, Haus Tornow 1 n. 5, Ziegelei 1 n. 6.
	138. Alte Mühle 2 n. 11, Buckow 8 n. 99, Karlshöhe 2 n. 33.	145. Antonienhof (Schmeltzall) 1 n. 14.

Amtsgerichte Wriezen, Eberswalde†), Freienwalde††), Strausberg†††) und Alt Landsberg§).

Bevölkerung Zemher 1895.					Kirchspiel		Standesamts- bezirk.	Stadt- bezw. Amtsbezirk.	Laufende Nummer.
Religionsbekenntniß:					evangelisch	katholisch			
Evangelische	Katholiken	Andere Christen	Juden	Andere und unbestimmt			20	21	22
15	16	17	18	19					
70	—	—	—	—	Buschewier . . . . .	Wriezen . . . . .	Buschewier . . . . .	Alt Friedland . . . . .	128
145	—	—	—	—	Reichenberg . . . . .	Wriezen . . . . .	Shlow . . . . .	Shlow . . . . .	129
26	3	—	—	—	Wriezen . . . . .	Wriezen . . . . .	Eichwerder . . . . .	Alt Wriezen . . . . .	130
136	1	—	—	—	Neu Lewin . . . . .	Wriezen . . . . .	Kerftenbruch . . . . .	Kerftenbruch . . . . .	131
215	—	—	—	—	Strausberg . . . . .	Wriezen . . . . .	Klosterdorf . . . . .	Garzau . . . . .	132
254	1	—	—	—	Röthen . . . . .	Wriezen . . . . .	Röthen . . . . .	Röthen . . . . .	133
150	1	—	—	—	Hohenfinow . . . . .	Eberswalde . . . . .	Trampe . . . . .	Trampe . . . . .	134
147	2	1	—	—	Runersdorf . . . . .	Wriezen . . . . .	Runersdorf . . . . .	Alt Friedland . . . . .	135
125	—	—	—	—	Eberswalde . . . . .	Eberswalde . . . . .	Wolfswinkel . . . . .	Wolfswinkel . . . . .	136
164	3	—	—	—	Hockelsberg . . . . .	Wriezen . . . . .	Brunow . . . . .	Brunow . . . . .	137
259	51	—	—	—	Lichterfelde . . . . .	Eberswalde . . . . .	Lichterfelde . . . . .	Lichterfelde . . . . .	138
136	1	—	—	—	Lüdersdorf . . . . .	Wriezen . . . . .	Lüdersdorf . . . . .	Hafelberg . . . . .	139
355	—	—	43	—	Heegermühle . . . . .	Eberswalde . . . . .	Heegermühle . . . . .	Heegermühle . . . . .	140
185	5	—	—	—	Reichenow . . . . .	Wriezen . . . . .	Batzlow . . . . .	Batzlow . . . . .	141
25	1	—	—	—	Neu Lewin . . . . .	Wriezen . . . . .	Kerftenbruch . . . . .	Kerftenbruch . . . . .	142
415	8	—	—	—	Brädikow . . . . .	Wriezen . . . . .	Brökel . . . . .	Brökel . . . . .	143
64	—	—	—	—	Reichenberg . . . . .	Wriezen . . . . .	Shlow . . . . .	Shlow . . . . .	144
560	1	—	4	—	Brökel . . . . .	Wriezen . . . . .	Brökel . . . . .	Brökel . . . . .	145
170	4	—	—	—	Reichenberg . . . . .	Wriezen . . . . .	Shlow . . . . .	Shlow . . . . .	146
270	10	—	—	—	Reichenow . . . . .	Wriezen . . . . .	Batzlow . . . . .	Batzlow . . . . .	147
166	—	—	—	—	Alt Friedland . . . . .	Wriezen . . . . .	Shlow . . . . .	Shlow . . . . .	148
151	14	—	—	—	Lüdersdorf . . . . .	Wriezen . . . . .	Schulzendorf . . . . .	Schulzendorf . . . . .	149
5	—	—	—	—	Trampe . . . . .	Eberswalde . . . . .	Hohenfinow . . . . .	Hohenfinow . . . . .	150
97	—	7	—	—	Freienwalde . . . . .	Wriezen . . . . .	Alt Kanft . . . . .	Alt Kanft . . . . .	151
18	—	—	—	—	Freienwalde . . . . .	Wriezen . . . . .	Freienwalde . . . . .	Sonnenburg-Torgelow . . . . .	152
282	—	—	—	—	Eberswalde . . . . .	Eberswalde . . . . .	Wolfswinkel . . . . .	Wolfswinkel . . . . .	153
109	—	—	—	—	Wölsickendorf . . . . .	Wriezen . . . . .	Wölsickendorf . . . . .	Wölsickendorf . . . . .	154
72	1	—	—	—	Brökel . . . . .	Wriezen . . . . .	Hafelberg . . . . .	Hafelberg . . . . .	155
147	8	—	—	—	Grünthal . . . . .	Eberswalde . . . . .	Grünthal . . . . .	Grünthal . . . . .	156
89	—	—	—	—	Freienwalde . . . . .	Wriezen . . . . .	Röthen . . . . .	Röthen . . . . .	157
11	—	—	—	—	Hohenfinow . . . . .	Eberswalde . . . . .	Hohenfinow . . . . .	Hohenfinow . . . . .	158
207	—	—	—	—	Trampe . . . . .	Eberswalde . . . . .	Trampe . . . . .	Trampe . . . . .	159
38	1	—	—	—	Veiersdorf . . . . .	Wriezen . . . . .	Hirschfelde . . . . .	Hirschfelde . . . . .	160
122	1	—	—	—	Alt Landsberg* . . . . .	Wriezen . . . . .	Buchholz . . . . .	Buchholz . . . . .	161
74	8	—	—	—	Gielsdorf . . . . .	Wriezen . . . . .	Wilkendorf . . . . .	Hirschfelde . . . . .	162
129	—	—	—	—	Wölsickendorf . . . . .	Wriezen . . . . .	Wölsickendorf . . . . .	Wölsickendorf . . . . .	163
99	—	—	—	—	Heegermühle . . . . .	Eberswalde . . . . .	Wolfswinkel . . . . .	Wolfswinkel . . . . .	164
95	1	—	—	—	Wölsickendorf . . . . .	Wriezen . . . . .	Wölsickendorf . . . . .	Wölsickendorf . . . . .	165

gerichte Strausberg und zum Landgerichte Berlin II gehörig. — §) Zum Amtsgerichte Alt Landsberg und zum Land-  
 — \*) 1 Brennereigebäude. — \*) 1 Rettungshaus und 1 Schulhaus. — \*) 1 Brennereigebäude. — \*) 1 Schulhaus. — \*) 1 Schulhaus.  
 \*\*) 1 Wirtschaftsgebäude. — \*\*) Die mit einem Stern (\*) bezeichneten Kirchspielorte liegen in einem anderen Kreise der Provinz.

**ihre Wohngebäude und Einwohner.**

- |   |  |  |
|---|--|--|
| Chausseehäuser: Blumenthal 1 u. 5,<br>Brökel 1 u. 7; Försterei Blumenthal<br>3 u. 48, Borwerke: Blumenthal 2 u. 22,<br>Wiesow 4 u. 65, Heidekruger Theer-<br>öfen 1 u. 6, Lettin 1 u. 13. | Schäferei 1 u. 9,<br>148. Forsthaus 1 u. 8,<br>149. Marienberg 1 u. 8,<br>150. Forsthaus Marienbruch 1 u. 5,<br>151. Eduards Hof 1 u. 4,<br>152. Forsthäuser: Sonnenburg 1 u. 8, | Torgelow 1 u. 10,<br>153. Chausseehaus 1 u. 7, Fischbruthaus<br>1 u. 6, Forstplantzengarten 1 u. 3,<br>Gefchir 1 u. 15,<br>159. Forsthaus 1 u. 5,<br>165. Sterntrug 4 u. 68. |
|---|--|--|
146. Julianenhof 2 u. 37.  
147. Grube Witz 2 u. 11, Herzborn 8 u. 119.

Laufende Nummer.	Namen der Gemeindeeinheiten.	Gesamt- Stächeneinhalt ha	Wohnplätze	Bewohnte Wohnhäuser	Anderer bewohnte Baulichkeiten. Hütten, Zelte, Schiffe und dergl.	Haushaltungen				Überhaupt	Ortsanwesende am 2. Dec		
						Einzeln lebende Personen mit eigener Hauswirtschaft		Wohnungen für gemein- samen Aufenthalt	männliche Personen		weibliche Personen	aktive Militär- personen	
						m.	w.						
						7	8						9
<b>5. Kr. Niederbarnim.</b>													
a) Städte.													
1	Alt Landsberg ††	3 055,0	3	143 1)	2	500	15	41	2	2 348	1 171	1 177	—
2	Bernau †	4 643,1	7	553 2)	8	1 859	45	132	17	8 176	4 016	4 160	—
3	Liebenwalde †††	3 189,2	6	257 3)	58	646	48	73	2	2 740	1 384	1 356	—
4	Dranienburg †	2 449,5	15	521 4)	72	1 489	51	96	10	6 910	3 600	3 310	3
b) Landgemeinden.													
5	Arensfelde	977,6	2	53	—	105	1	2	—	514	249	265	—
6	Basdorf †	1 026,7	1	49	—	67	5	4	—	312	157	155	—
7	Berg b. Zerpenschleuse †††	258,8	1	57	—	93	2	2	—	386	179	207	—
8	Bergfelde †	308,9	1	21	—	32	—	—	—	131	63	68	—
9	Bernöwe †	94,1	3	26	—	36	2	5	—	147	68	79	—
10	Biesdorf	934,8	1	55	—	181	3	5	—	873	417	456	—
11	Birkenwerder †	600,1	3	138 5)	1	310	4	19	1	1 286	624	662	—
12	Birchholz †	587,1	1	25	—	41	1	1	—	217	99	118	—
13	Blankenburg	400,1	1	49	—	93	1	4	—	469	228	241	—
14	Blankenfelde	546,8	2	48	—	104	—	1	—	576	318	258	—
15	Blumberg ††	1 334,2	4	97	—	184	3	7	—	915	442	473	—
16	Börnide †	302,1	1	25	—	43	—	2	—	188	88	100	—
17	Bollensdorf ††	187,2	1	4	—	5	—	—	—	33	16	17	—
18	Borgsdorf †	285,1	7	46 6)	1	75	3	2	4	365	196	169	—
19	Borghagen-Nummelsburg	374,1	2	369 7)	65	3 297	70	103	11	16 427	8 844	7 583	2
20	Buch †	283,7	1	19	—	28	2	2	—	138	71	67	—
21	Dahlwitz ††	161,5	1	30	—	78	2	2	1	372	191	181	—
22	Dalldorf	890,0	3	147 8)	7	386	12	16	2	3 444	1 794	1 650	—
23	Eggersdorf †††	501,5	3	63 9)	2	101	—	2	1	453	223	230	—
24	Eiche ††	460,0	1	30	—	49	—	—	—	286	138	148	—
25	Eichhorst †††	287,1	2	59 10)	5	101	6	5	—	452	207	245	—
26	Erkner †††	240,7	9	236 11)	15	619	19	26	2	2 690	1 302	1 388	1
27	Falkenberg	285,7	1	27	—	73	—	3	2	356	194	162	—
28	Französisch Buchholz	1 151,5	1	173	—	563	15	26	3	2 534	1 254	1 280	3
29	Fredersdorf †††	327,7	2	44 12)	1	119	1	2	—	527	267	260	—
30	Freienhagen †	129,2	1	22	—	48	—	2	—	214	124	90	—
31	Friedrichsfelde	1 724,8	6	345 13)	3	1 502	23	49	3	6 829	3 421	3 408	—
32	Friedrichshagen ††	244,1	3	672 14)	12	2 299	61	140	—	9 611	4 566	5 045	4

†) Zum Amtsgerichte Dranienburg gehörig. — ††) Zum Amtsgerichte Alt-Landsberg gehörig. — †††) Zum Amtsgerichte Kallberge-Wädersdorf gehörig.  
 \*) 1 Gefängniß und 1 Stallgebäude. — \*) 1 Bahnhofgebäude, 1 Gefängniß, 1 Gütererschuppen, 1 Kellereigebäude, 1 Privat-  
 \*) 1 Bahnhofgebäude, 1 Gefängniß, 1 Krankenhaus, 1 Landwirtschaftliche Lehranstalt, 1 Mühle, 1 Präparandenanstalt und  
 1 Lazarethgebäude, 6 Pavillons, 51 Schiffe, 2 Schulhäuser, 1 Stallgebäude und 1 Waschhaus. — \*) 1 Fabrikgebäude, 1 Zwi-  
 \*) 1 Mühle. — \*) 5 Schiffe. — \*) 1 Bahnhofgebäude, 1 Postgebäude, 11 Schiffe und 2 Schulhäuser. — \*) 1 Bahnhofgebäude. —  
 \*) 2 Stallgebäude, 1 Wärrerbude und 1 Wasserwerk. — \*) Die mit einem Stern (\*) bezeichneten Kirchspielorte liegen in einem anderen

**Wohnplätze als Theile der Gemeindeeinheiten.**

5. Kreis Niederbarnim.
- 1. Forsthaus 1 u. 10, Faulshof 1 u. 9.
  - 2. Birchbusch (evg. N. v. Schönau) 4 u. 19; Forsthäuser: Liepnitz (evg. N. v. Wanditz) 1 u. 5, Schmechdorf (evg. N. v. Schönau) 1 u. 6; Karlsruh 2 u. 15, Raizmühle 1 u. 3, Waldtater 1 u. 11.
  - 3. Bischofswerder 1 u. 3, Bischofswerderschleuse 1 u. 3, Emilitenfelde 1 u. 8, Krenzthal 1 u. 1, Schleuse Liebenwalde (St. N. Liebenwalde Forst) 1 u. 12.
  - 4. Albershof 1 u. 12, Amalienhof 1 u. 11, Am Krenzthal 1 u. 5, An der Kuhstüde 4 u. 26, An Sandhauen 6 u. 18, Antonshof 1 u. 23, Eden 1 u. 12, Forsthaus Friedrichsthal 1 u. 7.
  - 5. Kousenhof 1 u. 5, Pinnower Schleuse 5 u. 36, Keltener Brücke 5 u. 45, Bepelschhaus 1 u. 15, Wilhelmshof 1 u. 6, Wilhelmsthal 1 u. 6.
  - 6. Neu Arensfelde 1 u. 13.
  - 7. Stäupitz 1 u. 4, Wittenberg 2 u. 11.
  - 8. Bahnhf 1 u. 5, Briefe (N. v. Dranienburg Forst) 6 u. 15.
  - 9. Möllersfelde 3 u. 110.

Alt Landsberg ††), Liebenwalde †††), Bernau §), Köpenick §§) und Ralkberge-Rüdersdorf §§§).

Bevölkerung September 1895.					Kirchspiel		Standesamts- bezirk.	Stadt- bezw. Amtsbezirk.	Laufende Nummer.
Religionsbekenntniß:					evangelisch	katholisch			
Evangelische	Katholiken	Anderer Christen	Juden	Anderer und unbestimmt			20	21	22
2 285	44	—	19	—	Alt Landsberg	Briezen*	Alt Landsberg	Alt Landsberg	1
7 722	404	24	26	—	Bernau	Bernau	Bernau	Bernau	2
2 689	37	1	13	—	Liebenwalde	Dranienburg	Liebenwalde	Liebenwalde	3
6 637	219	5	48	1	Dranienburg	Dranienburg	Dranienburg	Dranienburg	4
a)									
504	10	—	—	—	Arensfelde	Weißensee	Mehrow	Arensfelde	5
309	2	—	1	—	Wandlitz	Bernau	Wandlitz	Wandlitz	6
385	1	—	—	—	Zerpenschleuse	Bernau	Zerpenschleuse	Zerpenschleuse	7
130	1	—	—	—	Birkenwerder	Reinickendorf	Birkenwerder	Schönfließ	8
146	1	—	—	—	Zehlendorf	Dranienburg	Zehlendorf	Liebenwalde Forst	9
835	32	5	1	—	Biesdorf	Lichtenberg	Biesdorf	Biesdorf	10
1 244	33	—	9	—	Birkenwerder	Dranienburg	Birkenwerder	Birkenwerder	11
215	2	—	—	—	Schwanebeck	Bernau	Buch	Buch	12
449	19	1	—	—	Lindenbergr	Weißensee	Französisch Buchholz	Französisch Buchholz	13
553	23	—	—	—	Blankenfelde	Reinickendorf	Blankenfelde	Blankenfelde	14
878	37	—	—	—	Blumberg	Bernau	Blumberg	Blumberg	15
185	3	—	—	—	Börnide	Bernau	Börnide	Börnide	16
33	—	—	—	—	Fredersdorf	Köpenick*	Fredersdorf	Fredersdorf	17
324	41	—	—	—	Pinnow*	Dranienburg	Birkenwerder	Birkenwerder	18
14 845	1 362	154	59	7	Rummelsburg	Lichtenberg	Rummelsburg	Vorhagen- Rummelsburg	19
136	2	—	—	—	Buch	Bernau	Buch	Buch	20
342	30	—	—	—	Neuenhagen	Köpenick*	Dahlwitz	Dahlwitz	21
3 119	247	10	66	2	Dalldorf	Reinickendorf	Dalldorf	Dalldorf	22
448	5	—	—	—	Eggersdorf	Köpenick*	Fredersdorf	Fredersdorf	23
280	5	—	1	—	Blumberg	Weißensee	Mehrow	Arensfelde	24
449	2	1	—	—	Groß Schönebeck		Bechteich	Bechteich	25
2 533	148	1	6	2	Waltersdorf	Köpenick*	Erfner	Erfner	26
345	11	—	—	—	Malchow	Weißensee	Falkenberg	Falkenberg	27
2 434	99	1	—	—	Französisch Buchholz	Reinickendorf	Französisch Buchholz	Französisch Buchholz	28
483	40	—	4	—	Fredersdorf	Köpenick*	Fredersdorf	Fredersdorf	29
211	3	—	—	—	Sermendorf	Dranienburg	Freienhagen	Freienhagen	30
6 491	291	27	20	—	Friedrichsfelde	Lichtenberg	Friedrichsfelde	Friedrichsfelde	31
9 083	339	94	85	10	Friedrichshagen	Köpenick*	Friedrichshagen	Friedrichshagen	32

Amtsgerichte Liebenwalde gehörig. — §) Zum Amtsgerichte Bernau gehörig. — §§) Zum Amtsgerichte Köpenick gehörig. —

Irrenanstalt, 1 Rathhaus, 1 Schützenhaus und 1 Schulhaus. — \*) 1 Gefängniß, 55 Kähne, 1 Rathhaus und 1 Schulhaus. — 66 Segelschiffe. — \*) 1 Bahnhofgebäude. — \*) 1 Schulhaus. — \*) 1 Besserungsanstalt, 1 Gefängniß, 1 Hauptverwaltungsgebäude, 1 Anstalt, 1 Irrenanstalt, 1 Kirchhofgebäude, 1 Leichenhaus, 1 Etonomiegebäude und 1 Schäferei. — \*) 1 Bahnhofsgebäude und 1 Anstalt, 1 Bahnbude, 1 Schulhaus und 1 Wasserwerk. — \*) 1 Bahnhofgebäude, 1 Saubude, 1 Fabrikgebäude, 1 Gießerei, 4 Schiffe, 1 Anstalt der Provinz.

**ihre Wohngebäude und Einwohner.**

- 15. Buch 2 u. 21, Sied 10 u. 81, Schützenberg 12 u. 136.
- 18. Kochshaus 1 u. 11, Weichhaus 3 u. 22; Ziegelei: H. Gramotta & Co. 1 u. 4, Lindner 1 u. 8, Pionier 5 u. 55, Kurfürstendamm 1 u. 7.
- 19. Vorhagen 14 u. 354, Rummelsburg 420 u. 16 073.
- 22. Zatterberg'sche Fabrik 1 u. 1, Schäferei 1 u. 9.
- 23. Hohenstich 1 u. 5, Neuenmühle 1 u. 7.
- 25. Rosenbeck 17 u. 101.
- 26. Alte Hausstelle (evg. Kap. Neu Zittau\*) 6 u. 43, Bahnhof Erfner 6 u. 60, Schauffershaus 1 u. 3, Hohenbinde (evg. Kap. Neu Zittau\*) 2 u. 16, Jägerbude (evg. Kap. Neu Zittau\*) 1 u. 5, Neu Buchhorn 27 u. 223, Schönshornhein (evg. Kap. Neu Zittau\*) 3 u. 18, Bullhorn (evg. Kap. Neu Zittau\*) 1 u. 8.
- 29. Bahnhof 5 u. 43.
- 31. Central Friedhof 1 u. 12, Kolonie Karlsborf 26 u. 173, Trainirantalt Karlsborf 1 u. 16, Borwerk Karlsborf 3 u. 25, Wasserwerke 1 u. 6.
- 32. Bahnhof Friedrichshagen 3 u. 31, Neu Rameau 3 u. 17.

Laufende Nummer.	Namen der Gemeindeeinheiten.	Gesamt- Nächenein- halt ha	Wohnplätze	Bewohnte Wohnhäuser	Andere bewohnte Bautheile: Hütten, Zelte, Schiffe und dergl.	Haushaltungen				Ortsanwesende am 2. Dec.				
						Haushaltungen von 2 und mehr Personen		Einzel- lebende Personen mit eigener Haus- wirth- schaft	Wohnhalten für gemein- samen Vorkonsum	über- haupt	Darunter befinden sich		altive Militärs- personen	
						m.	w.				männ- liche Personen	weib- liche		
1	2	3	4	5	6	7	8	9	10	11	12	13	14	
	Noch: 5. Kreis Niederbarnim.													
	Noch: b) Landgemeinden.													
33	Friedrichsthal †	81,0	1	41	—	93	4	2	—	364	185	179	—	
34	Germendorf †	1 483,7	1	109 <sup>2)</sup>	1	166	3	14	2	713	367	346	—	
35	Glennie †	380,8	1	34	—	70	4	4	2	326	158	168	—	
36	Groß Muger Mohrlafswiejen	258,5	1	—	—	—	—	—	—	—	—	—	—	
37	Groß Schönebeck †††	2 903,0	1	220 <sup>3)</sup>	1	428	7	16	2	1 960	971	989	—	
38	Hammer †††	1 253,1	4	92 <sup>4)</sup>	1	208	11	18	1	917	441	476	—	
39	Heiligensee	837,5	6	88 <sup>5)</sup>	5	154	4	8	3	788	392	396	—	
40	Heinersdorf	394,7	1	65	—	130	1	3	—	626	329	297	—	
41	Hennickendorf †††	792,5	4	104	—	193	4	3	3	874	466	408	—	
42	Hermisdorf	239,7	1	161 <sup>6)</sup>	1	396	10	25	3	1 714	820	894	—	
43	Herzfelde †††	1 473,2	7	197	—	506	11	20	9	2 374	1 200	1 174	—	
44	Hönow ††	1 551,3	2	55 <sup>7)</sup>	1	93	3	6	1	497	247	250	—	
45	Hohenneuendorf †	588,1	1	89 <sup>8)</sup>	18	189	10	6	1	813	395	418	—	
46	Hohenschönhausen	466,0	3	127 <sup>9)</sup>	2	293	6	5	1	1 339	676	663	—	
47	Kagel †††	1 791,0	1	106	—	134	2	2	—	623	312	311	1	
48	Karow	533,9	1	51	—	86	3	3	—	413	197	216	—	
49	Kaufsdorf	951,2	1	56 <sup>10)</sup>	1	153	4	7	—	759	378	381	—	
50	Kienbaum †††	808,5	3	43	—	50	3	—	—	241	111	130	—	
51	Kienitz b. Zerpenschleuse †††	80,8	1	89	—	172	10	17	—	691	339	352	—	
52	Klandorf †††	711,5	1	60	—	97	3	3	—	461	240	221	—	
53	Klein Schönebeck †††	908,5	2	54	—	166	4	8	—	830	404	426	—	
	Klosterdorfer Wiejen ††† <sup>1)</sup>	113,6	—	—	—	—	—	—	—	—	—	—	—	
54	Klosterfelde †	1 766,2	2	149	—	188	3	3	—	930	463	467	—	
55	Kreuzbruch †††	734,5	1	20	—	20	—	—	—	152	80	72	—	
56	Krummensee ††	439,3	1	25 <sup>11)</sup>	1	44	1	1	—	226	106	120	—	
57	Lante §	258,3	1	32	—	45	—	3	1	189	97	92	—	
58	Lichtenberg	715,4	4	729 <sup>12)</sup>	6	6 633	135	215	3	28 865	14 244	14 621	7	
59	Lichtenow †††	827,0	1	51	—	90	1	2	—	434	224	210	—	
60	Liebertal †††	481,4	2	52	—	93	2	3	1	429	205	224	—	
61	Lindenberg	1 276,5	1	80	—	184	1	5	—	931	446	485	—	
62	Löhme ††	490,3	1	22 <sup>13)</sup>	1	44	—	—	—	211	104	107	—	
63	Lübars	720,5	3	101 <sup>14)</sup>	2	217	8	8	2	1 005	498	507	—	
64	Malchow	472,2	1	44	—	102	2	6	2	512	236	276	—	
65	Malsdorf	756,4	1	66	—	161	7	7	—	750	383	367	—	
66	Malz †	130,0	3	61	—	121	10	14	2	479	212	267	—	
67	Marienwerder †††	290,5	1	115 <sup>15)</sup>	5	241	7	25	1	1 091	502	589	—	
68	Marzahn	731,7	2	67 <sup>16)</sup>	1	115	5	4	1	613	307	306	—	
69	Mehrow ††	156,0	1	12 <sup>17)</sup>	1	25	—	—	—	111	58	53	—	

†) Zum Amtsgerichte Oranienburg gehörig. — ††) Zum Amtsgerichte Alt Landenberg gehörig. — †††) Zum hönig. — ††††) Zum Amtsgerichte Kallberge-Wadersdorf gehörig.

1) Entlaste, zur Landgemeinde Nr. 53 Klosterdorf im Kreise Oberbarnim gehörig. — \*) 1 Chauffehaus. — \*) 1 Fortschulhaus. — \*) 1 Mühle und 1 Schulhaus. — \*) 1 Bahnhofsgebäude. — \*) 1 Wagen. — \*) 1 Bahnhofsgebäude. 1 Gasanstalt. 1 Geschäftsbüro, haus. — \*) 1 Schulhaus. — \*) Die mit einem Stern (\*) bezeichneten Kirchspielorte liegen in einem anderen Kreise der Provinz.

#### Wohnplätze als Theile der Gemeindeeinheiten.

- [ Noch: 5. Kreis Niederbarnim. ]  
 38. Buchholtz 1 u. 4, Höpen 4 u. 35, Tegetort 12 u. 89 (davon: Jädsfelde 6 u. 34).  
 39. Klein Böhmerheide 1 u. 5, Oppenheim'sche Biegelei 10 u. 88, Biegeleien beim Dorfe 10 u. 64.  
 40. Chemische Fabrik 9 u. 122, Konradshöhe 5 u. 23, Sandhausen 8 u. 51, 43. Behugut u. Biegelei Wading u. Niemeß 3 u. 33; Biegeleien: Böhme u. Becker 1 u. 12, Goldhain 1 u. 18, Mann 4 u. 46, Salge 3 u. 47, Salomon 2 u. 26.

(Alt Landsberg††), Liebenwalde†††), Bernau§), Köpenick§§) und Ralkberge-Rüdersdorf§§§).

Bevölkerung am 1. Dezember 1895.					Kirchspiel		Standesamts- bezirk.	Stadt- bezw. Amtsbezirk.	Laufende Nummer.
Religionsbekenntniß:					evangelisch	katholisch			
Evangelische	Katholiken	Anderer Christen	Juden	Anderer und unbestimmt			20	21	22
15	16	17	18	19					
364	—	—	—	—	Dranienburg . . .	Dranienburg . . .	Sachsenhausen . .	Sachsenhausen . .	33
706	7	—	—	—	Germendorf . . .	Dranienburg . . .	Germendorf . . .	Sachsenhausen . .	34
310	14	—	2	—	Stolpe . . . . .	Reinickendorf . .	Schönfließ . . . .	Schönfließ . . . .	35
—	—	—	—	—	—	—	Freienhagen . . .	Freienhagen . . .	36
1 935	20	—	5	—	Groß Schönebeck .	—	Groß Schönebeck .	Groß Schönebeck .	37
916	1	—	—	—	Liebenwalde . . .	Dranienburg . . .	Hammer . . . . .	Hammer . . . . .	38
718	68	2	—	—	Heiligensee . . .	Reinickendorf . .	Tegel . . . . .	Tegel . . . . .	39
613	13	—	—	—	Weißensee . . . .	—	Französisch Buchholz	Französisch Buchholz	40
829	45	—	—	—	Herzfelde . . . .	Köpenick* . . . .	Herzfelde . . . .	Herzfelde . . . .	41
1 582	103	7	22	—	Rosenthal . . . .	Reinickendorf . .	Dalldorf . . . . .	Dalldorf . . . . .	42
2 269	90	—	15	—	Herzfelde . . . .	Köpenick* . . . .	Herzfelde . . . .	Herzfelde . . . .	43
484	13	—	—	—	Krensfelde . . . .	Köpenick* . . . .	Hönow . . . . .	Neuenhagen . . .	44
776	25	8	4	—	Birkenwerder . .	Reinickendorf . .	Birkenwerder . . .	Birkenwerder . .	45
1 239	95	4	1	—	Weißensee . . . .	Weißensee . . . .	Hohenschönhausen	Hohenschönhausen	46
617	1	1	4	—	Zinndorf . . . . .	Köpenick* . . . .	Herzfelde . . . .	Herzfelde . . . .	47
399	13	—	1	—	Buch . . . . .	Bernau . . . . .	Buch . . . . .	Malchow . . . . .	48
745	14	—	—	—	Biesdorf . . . . .	Lichtenberg . . . .	Biesdorf . . . . .	Biesdorf . . . . .	49
241	—	—	—	—	Zinndorf . . . . .	Fürstenwalde* . .	Herzfelde . . . .	Herzfelde . . . .	50
669	12	—	10	—	Zerpenschleuse . .	Bernau . . . . .	Zerpenschleuse . .	Zerpenschleuse . .	51
461	—	—	—	—	Groß Schönebeck .	—	Groß Schönebeck .	Groß Schönebeck .	52
804	23	—	3	—	Klein Schönebeck .	Köpenick* . . . .	Schöneiche . . . .	Schöneiche . . . .	53
—	—	—	—	—	Werder . . . . .	—	Rehfelde . . . . .	Rehfelde . . . . .	54
929	1	—	—	—	Klosterfelde . . .	Bernau . . . . .	Klosterfelde . . .	Wandlitz . . . . .	54
147	5	—	—	—	Neuholland . . .	Dranienburg . . .	Liebenwalde Forst	Liebenwalde Forst	55
216	10	—	—	—	Seefeld . . . . .	Bernau . . . . .	Löhme . . . . .	Löhme . . . . .	56
184	5	—	—	—	Brenden . . . . .	Bernau . . . . .	Lanke . . . . .	Lanke . . . . .	57
25 680	2 684	293	185	23	Lichtenberg . . .	Lichtenberg . . .	Lichtenberg . . .	Lichtenberg . . .	58
432	2	—	—	—	Rehfelde . . . . .	Fürstenwalde* . .	Rehfelde . . . . .	Rehfelde . . . . .	59
428	1	—	—	—	Groß Schönebeck .	Dranienburg . . .	Groß Schönebeck .	Hammer . . . . .	60
919	12	—	—	—	Lindenberg . . .	Bernau . . . . .	Malchow . . . . .	Malchow . . . . .	61
207	4	—	—	—	Seefeld . . . . .	Bernau . . . . .	Löhme . . . . .	Löhme . . . . .	62
948	50	—	7	—	Dalldorf . . . . .	Reinickendorf . .	Dalldorf . . . . .	Dalldorf . . . . .	63
500	11	1	—	—	Malchow . . . . .	Weißensee . . . .	Malchow . . . . .	Malchow . . . . .	64
733	14	3	—	—	Biesdorf . . . . .	Lichtenberg . . .	Malzdorf . . . . .	Biesdorf . . . . .	65
476	3	—	—	—	Dranienburg . . .	Dranienburg . . .	Sachsenhausen . .	Sachsenhausen . .	66
1 082	6	3	—	—	Rußsdorf . . . .	Bernau . . . . .	Zerpenschleuse . .	Grafenbrück . . .	67
589	19	—	5	—	Friedrichsfelde . .	Weißensee . . . .	Hohenschönhausen	Hohenschönhausen	68
105	6	—	—	—	Krensfelde . . . .	Weißensee . . . .	Rehrow . . . . .	Krensfelde . . . .	69

Amtsgerichte Liebenwalde gehörig. — §) Zum Amtsgerichte Bernau gehörig. — §§) Zum Amtsgerichte Köpenick ge-

\*) 1 Schulhaus. — \*) 4 Fabrikgebäude und 1 Haltestellengebäude. — \*) 1 Erziehungsanstalt. — \*) 1 Chausseehaus. — \*) 18 Schiffe.  
 1 Schulhaus und 2 Stallgebäude. — \*\*) 1 Schulhaus. — \*\*) 1 Mörchelwert und 1 Verwaltungsgebäude. — \*\*) 5 Schiffe. — \*\*) 1 Schul-

**ihre Wohngebäude und Einwohner.**  
 44. Chausseehaus 1 n. 4.  
 46. Mühle 1 n. 22, Neu Hohenschönhausen 32 n. 291.  
 50. Liebenberg 2 n. 14, Liebenbergmühle 1 n. 12.

53. Fichtenau 5 n. 39.  
 54. Marienwalde 2 n. 11.  
 58. Bahnhof Lichtenberg 1 n. 5, Friedrichsberg 544 n. 24 810, Wilhelmsberg 37 n. 523.

60. Mühende 12 n. 130.  
 63. Waldmannslust 58 n. 534, Ziegelei 5 n. 123.  
 64. Schlenke 1 n. 6, Schweizerhütte 4 n. 39.  
 68. Wirtnersfelde 2 n. 25.

Laufende Nummer.	N a m e n der Gemeindeeinheiten.	Gesamt- Kücheninhalt ha	Wohnplätze	Bewohnte Wohnhäuser	Andere bewohnte Bausteine, Gärten, Zelte, Schiffe und dergl.	Haushaltungen				Ortsanwesende am 2. De-			
						Gewöhnliche Haushaltungen von 2 und mehr Personen	Einzel- lebende Personen mit eigener Haus- wirth- schaft	Anhalten für gemein- samen Aufenthalt	Über- haupt	männ- liche Personen	weib- liche Personen	Darunter befinden sich	aktive Miltäre- personen
Koch: 5. Kreis Niederbarnim.													
Koch: b) Landgemeinden.													
70	Mühlenbeck †	870,5	2	75 <sup>1)</sup>	1	171	5	—	1	791	381	410	—
71	Münchehofe †	362,4	3	39	—	63	—	—	—	338	180	158	—
72	Rassenheide †	873,5	3	79 <sup>2)</sup>	1	141	4	9	1	605	295	310	—
73	Neuenhagen ††	656,6	4	104 <sup>3)</sup>	1	227	9	5	—	1 049	547	502	—
74	Neuholland †††	2 507,6	1	54	—	54	—	—	—	419	217	202	—
75	Neu Weissensee	412,7	1	941 <sup>4)</sup>	5	5 832	173	232	7	25 143	12 420	12 723	3
76	Nieder Schönhausen	552,7	1	260 <sup>5)</sup>	1	710	20	72	3	3 089	1 432	1 657	1
77	Pantow	634,5	2	548 <sup>6)</sup>	17	2 688	76	161	14	11 932	5 725	6 207	—
78	Petershagen †††	761,5	1	63	—	90	2	1	—	459	213	246	—
79	Prenden †	784,9	1	58	—	73	4	3	1	326	146	180	—
80	Rahnsdorf †	423,9	4	66	—	101	1	3	2	468	229	239	—
81	Rehfelde †††	1 680,2	2	73 <sup>7)</sup>	1	104	—	—	—	533	270	263	—
82	Reinickendorf	1 005,3	1	946 <sup>8)</sup>	6	2 454	107	124	4	10 677	5 258	5 419	4
83	Rosenthal	891,8	4	109 <sup>9)</sup>	1	240	5	12	3	1 249	615	634	—
84	Rüdersdorf †††	1 193,4	3	271 <sup>10)</sup>	12	594	8	12	1	2 629	1 289	1 340	—
85	Rüdersdorfer Stallberge †††	548,2	3	313 <sup>11)</sup>	16	661	26	42	2	2 917	1 432	1 485	—
86	Ruhlsdorf †	1 767,6	1	90	—	138	3	1	—	700	344	356	—
87	Sachsenhausen †	93,9	1	78	—	157	7	14	—	639	328	311	—
88	Schildow	634,8	1	41	—	75	2	4	1	358	176	182	—
89	Schluff †††	422,3	2	25	—	38	—	3	—	156	71	85	—
90	Schnackenhagen †	1 093,5	1	83 <sup>12)</sup>	1	123	2	3	—	581	297	284	—
91	Schöneiche †	92,1	2	13	—	21	—	4	—	125	64	61	—
92	Schönerlinde	1 761,7	3	106 <sup>13)</sup>	2	230	7	9	1	1 092	513	579	—
93	Schönfließ †	312,4	1	35	—	66	2	5	—	338	167	171	—
94	Schönow †	820,9	1	36	—	67	3	4	—	355	174	181	—
95	Schönwalde	261,3	1	140	—	311	5	9	—	1 377	681	696	—
96	Schwanebed †	1 071,5	2	46	—	75	1	1	—	421	208	213	—
97	Seeberg ††	646,8	1	27	—	38	—	1	—	214	101	113	—
98	Seefeld ††	852,6	1	51	—	98	2	4	—	433	205	228	—
99	Sophienstadt †	51,4	1	58	—	94	2	7	—	407	191	216	—
100	Sprecau †††	430,8	7	52 <sup>14)</sup>	1	94	—	3	—	411	198	213	—
101	Stolpe †	299,9	2	29	—	44	2	1	—	238	108	130	—
102	Stolzenhagen †	1 647,5	1	74	—	93	1	5	—	472	237	235	—
103	Stralau	130,1	3	69 <sup>15)</sup>	71	388	24	10	—	1 750	926	824	—
104	Tasdorf †††	577,1	5	165 <sup>16)</sup>	2	505	10	12	1	2 387	1 235	1 152	—
105	Tegel	578,2	1	165 <sup>17)</sup>	15	571	16	20	4	2 655	1 337	1 318	—
106	Vogelsdorf †††	496,1	1	31	—	64	—	2	—	300	143	157	—

†) Zum Amtsgerichte Oranienburg gehörig. — ††) Zum Amtsgerichte Alt Landsberg gehörig. — †††) Zum gehörig. — ††††) Zum Amtsgerichte Kallberge-Rüdersdorf gehörig.  
<sup>1)</sup> 1 Fabrikgebäude. — <sup>2)</sup> 1 Mühle. — <sup>3)</sup> 1 Stationsgebäude. — <sup>4)</sup> 1 Irrenanstalt, 1 Krankenhaus, 2 Schulhäuser und 1 Schulhaus und 1 Wasserwerk. — <sup>5)</sup> 1 Bahnhofsgebäude. — <sup>6)</sup> 1 Bahnhofsgebäude, 1 Gefängniß, 2 Kontorgebäude, 1 Schulhaus 1 Mühle. — <sup>7)</sup> 1 Schiff. — <sup>8)</sup> 1 Bretterbude, 69 Röhre und 1 Schulhaus. — <sup>9)</sup> 1 Schulhaus und 1 Stationsgebäude. — <sup>10)</sup> 1 Bagger, einem anderen Kreise der Provinz.

#### Wohnplätze als Theile der Gemeindeeinheiten.

Koch: 5. Kreis Niederbarnim.	72. Birchhoh 4 u. 33, Wühle 1 u. 8.	Neuer Kreuz (St. H. Ortner) 1 u. 10.
70. Feldheim 4 u. 28.	73. Bahnhof Neuenhagen 36 u. 355, Nieder- heide 16 u. 150, Villa Fürstberg 1 u. 24.	Ruhnsdorfer Wühle 22 u. 14 <sup>8)</sup> .
71. Holländer Wühle 1 u. 7, Mönchsheim 3 u. 55.	77. Establishments am Schloßpark 5 u. 38, 1 u. 24.	81. Bahnhof 1 u. 35.
	80. Dessenwinkel (St. H. Ortner) 18 u. 72.	83. Hofanerie 2 u. 15, Nordend 33 u. 459, Wilhelmsruh 8 u. 77.
		84. Seebad 1 u. 8, Vorwerk 1 u. 7.



(Mit Landsberg††), Liebenwalde†††), Bernau§), Köpenick§§) und Ralkberge=Rüdersdorf§§§).

Bevölkerung Zemher 1895.					Kirchspiel		Standesamts- bezirk.	Stadt- bezw. Amtsbezirk.	Laufende Nummer.
Religionsbekenntniß:					evangelisch	katholisch			
Evangelische	Katholiken	Andere Christen	Juden	Andere und unbestimmt			20	21	22
777	14	—	—	—	Mühlenbeck . . .	Reinickendorf . . .	Mühlenbeck . . .	Schönerlinde . . .	70
312	26	—	—	—	Klein Schönebeck . . .	Köpenick* . . .	Schöneiche . . .	Schöneiche . . .	71
589	16	—	—	—	Germendorf . . .	Dranienburg . . .	Freienhagen . . .	Freienhagen . . .	72
983	62	4	—	—	Neuenhagen . . .	Köpenick* . . .	Neuenhagen . . .	Neuenhagen . . .	73
406	13	—	—	—	Neuholland . . .	Dranienburg . . .	Neuholland . . .	Freienhagen . . .	74
22 098	2 392	271	370	12	Weißensee . . .	Weißensee . . .	Weißensee . . .	Weißensee . . .	75
2 965	98	9	10	7	Nieder Schönhausen . . .	Reinickendorf . . .	Nieder Schönhausen . . .	Nieder Schönhausen . . .	76
10 903	670	81	251	27	Bankow . . .	Reinickendorf . . .	Bankow . . .	Bankow . . .	77
443	16	—	—	—	Petershagen . . .	Köpenick* . . .	Frederisdorf . . .	Frederisdorf . . .	78
325	1	—	—	—	Brenben . . .	Bernau . . .	Lanke . . .	Lanke . . .	79
450	11	1	6	—	Mahnsdorf . . .	Köpenick* . . .	Köpenick Forst . . .	Köpenick Forst . . .	80
522	11	—	—	—	Mehfelde . . .	Köpenick* . . .	Mehfelde . . .	Mehfelde . . .	81
9 858	665	128	26	—	Reinickendorf . . .	Reinickendorf . . .	Reinickendorf . . .	Reinickendorf . . .	82
1 206	33	—	10	—	Rosenthal . . .	Reinickendorf . . .	Blankenfelde . . .	Blankenfelde . . .	83
2 548	72	—	9	—	Rüdersdorf. (berge	Köpenick* . . .	Rüdersdorf . . .	Rüdersdorf . . .	84
2 734	156	7	20	—	Rüdersdorfer Ralk-	Köpenick* . . .	Rüdersdorf . . .	Rüdersdorf . . .	85
698	2	—	—	—	Ruhlsdorf . . .	Bernau . . .	Ruhlsdorf . . .	Lanke . . .	86
633	4	2	—	—	Dranienburg . . .	Dranienburg . . .	Sachsenhausen . . .	Sachsenhausen . . .	87
347	11	—	—	—	Schildow . . .	Reinickendorf . . .	Blankenfelde . . .	Blankenfelde . . .	88
155	1	—	—	—	Groß Schönebeck . . .	—	Groß Schönebeck Forst	Groß Schönebeck Forst	89
577	4	—	—	—	Dranienburg . . .	Dranienburg . . .	Zehlendorf . . .	Zehlendorf . . .	90
114	11	—	—	—	Klein Schönebeck . . .	Köpenick* . . .	Schöneiche . . .	Schöneiche . . .	91
1 071	20	1	—	—	Schönerlinde . . .	Bernau . . .	Schönerlinde . . .	Schönerlinde . . .	92
330	8	—	—	—	Stolpe . . .	Reinickendorf . . .	Schönfließ . . .	Schönfließ . . .	93
351	3	—	1	—	Schönnow . . .	Bernau . . .	Bernau . . .	Schönnow . . .	94
1 354	20	—	3	—	Schönwalde . . .	Bernau . . .	Schönwalde . . .	Schönwalde . . .	95
411	9	—	1	—	Schwanebeck . . .	Bernau . . .	Buch . . .	Buch . . .	96
211	3	—	—	—	Neuenhagen . . .	Wriezen* . . .	Neuenhagen . . .	Neuenhagen . . .	97
417	13	—	3	—	Seefeld . . .	Bernau . . .	Löhme . . .	Löhme . . .	98
405	2	—	—	—	Brenben . . .	Bernau . . .	Lanke . . .	Lanke . . .	99
410	1	—	—	—	Alt Markgrafspiese* . . .	Köpenick* . . .	Erkner . . .	Erkner . . .	100
228	10	—	—	—	Stolpe . . .	Dranienburg . . .	Schönfließ . . .	Schönfließ . . .	101
472	—	—	—	—	Klosterfelde . . .	Bernau . . .	Klosterfelde . . .	Wandlitz . . .	102
1 584	134	24	—	8	Stralau. (berge	Lichtenberg . . .	Stralau . . .	Stralau . . .	103
2 124	260	—	3	—	Rüdersdorfer Ralk-	Köpenick* . . .	Tasdorf . . .	Rüdersdorf . . .	104
2 475	155	11	14	—	Tegel . . .	Reinickendorf . . .	Tegel . . .	Tegel . . .	105
296	4	—	—	—	Wogelsdorf . . .	Köpenick* . . .	Frederisdorf . . .	Frederisdorf . . .	106

Amtsgerichte Liebenwalde gehörig. — §) Zum Amtsgerichte Bernau gehörig. — §§) Zum Amtsgerichte Köpenick

1 Taubstummenanstalt. — \*) 1 Krankenhaus. — \*) 1 Feuerwehrgebäude, 5 Garrenhäuser, 7 Irrenanstalten, 1 Krankenhaus, 1 Mälzerei und 1 Stallgebäude. — \*) 1 Privatheilanstalt. — \*\*) 12 Röhre. — \*\*) 16 Schiffe. — \*\*) 1 Schulhaus. — \*\*) 1 Chauffeehaus und 1 Bahnhofsgebäude, 1 Eiswerf, 1 Gefängniß und 11 Röhre. — \*) Die mit einem Stern (\*) bezeichneten Kirchspielorte liegen in

**ihre Wohngebäude und Einwohner.**

- 85. Brüche 8 u. 46, Landhof 13 u. 226.
- 89. Uhlenhof 1 u. 9.
- 91. Dammkirch 3 u. 35.
- 92. Chauffeehaus 1 u. 6, Vindenhof 3 u. 48.
- 96. Friedrichshof (evg. Kap. Buch) 2 u. 12.
- 100. Alt Mönchswinkel 30 u. 267, Freiendrinck (evg. Kap. Neu Jirtan\*) 6 u. 35, Neu Mönchswinkel 3 u. 17, Sieverslote 4 u. 30, Storkowfort 8 u. 45, Wilhelmshaus 1 u. 3.
- 101. Renbrand 1 u. 13.
- 103. Liebesinsel 1 u. 6, Treppend 1 u. 0.
- 104. Bergdrück 31 u. 469, Berghof 4 u. 27, Bahnhof Rüdersdorf 2 u. 28, Schulzenhöhe 74 u. 1047.

Laufende Nummer.	Namen der Gemeindeeinheiten.	Gesamt- Stückenzahl	Wohnplätze	Bemohnte Wohnhäuser	Aussere bemohnte Bauanstalten, Müllern, Bette, Schiffe und dergl.	Haushaltungen				Ortsanwesende am 2. Dec.			
						Gewöhnliche Haushaltungen von 2 und mehr Personen		Einzel- lebende Personen mit eigener Haus- wirth- schaft	Anstalten für gemein- samem Aufenthalt	Über- haupt	Darunter befinden sich		aktive Militär- personen
						m.	w.				männ- liche Personen	weib- liche Personen	
1	2	3	4	5	6	7	8	9	10	11	12	13	14
Noch: 5. Kreis Niederbarnim. Noch: b) Landgemeinden.													
107	Wanditz †	1 379,5	4	110	—	147	12	11	—	673	332	341	—
108	Wartenberg	347,6	1	33	—	58	—	—	—	316	157	159	—
109	Weißensee	427,2	3	140 <sup>a)</sup>	2	377	18	14	5	1 858	944	914	—
110	Wenitzendorf †	1 412,9	1	92	—	128	5	4	—	611	299	312	—
111	Werder †††	1 424,2	3	54 <sup>a)</sup>	2	74	—	2	—	394	193	201	—
112	Wersee †††	255,2	8	154 <sup>a)</sup>	7	222	7	5	—	1 042	491	551	—
113	Woltersdorf †††	544,7	3	177 <sup>a)</sup>	1	377	12	10	—	1 517	751	766	—
114	Zehlendorf †	1 248,4	3	138	—	200	5	7	—	910	451	459	—
115	Zepernick †	1 246,8	2	58	—	94	2	2	—	429	215	214	—
116	Zerpenschleuse †††	127,7	1	74 <sup>b)</sup>	17	158	12	19	—	630	313	317	—
117	Zinndorf †††	1 536,5	2	58	—	67	1	1	—	379	200	179	—
118	Zühlendorf †	606,3	3	51 <sup>a)</sup>	1	67	1	—	—	333	173	160	—
c) Gutsbezirke.													
119	Alt Landsberg, Amt ††	958,1	9	88 <sup>a)</sup>	4	169	6	11	—	724	347	377	—
120	Arendsee †	262,0	1	1	—	2	1	—	—	12	6	6	—
121	Biesdorf	192,5	1	4 <sup>10)</sup>	1	7	1	1	—	41	20	21	—
122	Bieienthal, Oberfrst. Amt. †††)	1 554,4	5	9 <sup>11)</sup>	1	15	—	—	—	61	31	30	—
123	Birkenwerder †††	2)	1	1	—	1	—	—	—	11	6	5	—
124	Birchholz †	281,9	1	3	—	9	—	—	—	49	22	27	—
125	Blankenburg	282,5	2	3 <sup>12)</sup>	1	7	2	—	2	93	55	38	—
126	Blankensfelde	518,7	1	8 <sup>13)</sup>	2	38	1	—	2	185	87	98	—
127	Blumberg ††	1 205,5	4	23	—	55	—	6	1	274	130	144	—
128	Börnide †	1 051,2	5	16 <sup>14)</sup>	2	52	1	1	—	273	140	133	—
129	Bollensdorf ††	433,6	4	12 <sup>15)</sup>	4	47	—	—	—	233	120	113	—
130	Buch †	1 091,6	2	14	—	34	—	—	—	160	84	76	—
131	Buchhorst †	79,7	3	35	—	67	2	2	—	285	144	141	—
132	Dahlwitz ††	1 428,1	6	58	—	115	1	1	1	689	388	301	—
133	Fallenberg	523,0	1	8 <sup>16)</sup>	1	35	—	1	2	281	206	75	—
134	Fredersdorf †††	727,1	3	11	—	22	—	1	1	126	67	59	—
135	Freienhagen †	239,9	1	5	—	7	—	—	—	31	17	14	—
136	Friedenthal †	236,7	1	5	—	13	—	1	—	56	27	29	—
137	Friedrichsthal †	263,0	4	15	—	30	—	—	2	146	62	84	—
138	Friedrichsthaler Glashütte †	74,3	1	9 <sup>17)</sup>	1	25	2	—	—	112	51	61	—
139	Glienick †	87,9	1	—	—	—	—	—	—	—	—	—	—

†) Zum Amtsgerichte Oranienburg gehörig. — ††) Zum Amtsgerichte Alt Landsberg gehörig. — †††) Zum gehörig. — ††††) Zum Amtsgerichte Kallberge-Rüdersdorf gehörig.

<sup>1)</sup> Siehe auch Kreis Oberbarnim Nr. 109. — <sup>2)</sup> Die Angabe der Fläche ist bei Gemeinde Nr. 100 Syrecau mitenthaltend. — <sup>3)</sup> 1 Mühle. — <sup>4)</sup> 1 Gausseehaus und 3 Mühlen. — <sup>5)</sup> 1 Wahnwärterbude. — <sup>6)</sup> 1 Mühle. — <sup>7)</sup> 1 Kranenhaus. — <sup>8)</sup> 1 Gefängniß. — <sup>9)</sup> 1 Schulhaus. — <sup>10)</sup> Die mit einem Stern (\*) bezeichneten Kirchspielorte liegen in einem anderen Kreise der

#### Wohnplätze als Theile der Gemeindeeinheiten.

Noch: 5. Kreis Niederbarnim.	1 u. 4.	114. Blangut 2 u. 17, Rehmate 2 u. 23.
107. An der Chaussee 16 u. 71, Emilienhof 2 u. 18, Seefrag 1 u. 10.	112. Alt Buchhorst 24 u. 102, Vergluch 29 u. 233, Fasangschleuse 40 u. 291, Gottesbrunn 27 u. 204, Grünheide 27 u. 147, Riens Ball 4 u. 33, Schmalenberg 3 u. 20.	115. Häuser an der Elettiner Bahn 4 u. 19.
109. Jüdischer Kirchhof 1 u. 9, Müller'sches Haus 1 u. 8.	113. Kolonie Etolz 16 u. 122, Woltersdorfer Schleuse 28 u. 137.	117. Seefrag 5 u. 50.
111. Sophienfelde 1 u. 8, Wassermühle		118. Mühle 2 u. 10, Thieroten 2 u. 9.
		119. Amisfreiheit 37 u. 350, Berlinermühle 1 u. 9, Bruchmühle 9 u. 40, Neu Sönnow 15 u. 104, Neues Vorwerk 1 u. 5, Radebrück 17 u. 75, Walt-

(Alt Landsberg††), Liebenwalde†††), Bernau§), Köpenick§§) und Ralkberge-Rüdersdorf§§§).

Bevölkerung September 1895.					Kirchspiel		Standesamts- bezirk.	Stadt- bezw. Amtsbezirk.	Laufende Nummer.
Religionsbekenntniß:					evangelisch	katholisch			
Evangelische	Katholiken	Anderer Christen	Juden	Anderer und unbestimmt			20	21	22
669	4	—	—	—	Wandlitz . . . . .	Bernau . . . . .	Wandlitz . . . . .	Wandlitz . . . . .	107
291	25	—	—	—	Ralschow . . . . .	Weißensee . . . . .	Falkenberg . . . . .	Falkenberg . . . . .	108
1 706	137	5	10	—	Weißensee . . . . .	Weißensee . . . . .	Weißensee . . . . .	Weißensee . . . . .	109
608	3	—	—	—	Zehlendorf . . . . .	Dranienburg . . . . .	Zehlendorf . . . . .	Zehlendorf . . . . .	110
389	4	—	1	—	Werder . . . . .	Köpenick* . . . . .	Rehfelde . . . . .	Rehfelde . . . . .	111
1 026	16	—	—	—	Rüdersdorf . . . . .	Köpenick* . . . . .	Erkner . . . . .	Erkner . . . . .	112
1 469	33	8	7	—	Woltersdorf . . . . .	Köpenick* . . . . .	Erkner . . . . .	Erkner . . . . .	113
891	12	—	7	—	Zehlendorf . . . . .	Dranienburg . . . . .	Zehlendorf . . . . .	Zehlendorf . . . . .	114
419	9	—	1	—	Zeprenick . . . . .	Bernau . . . . .	Bernau . . . . .	Buch . . . . .	115
628	2	—	—	—	Zerpenschleuse . . . . .	Bernau . . . . .	Zerpenschleuse . . . . .	Zerpenschleuse . . . . .	116
374	5	—	—	—	Zindorf . . . . .	Fürstenwalde* . . . . .	Rehfelde . . . . .	Rehfelde . . . . .	117
328	5	—	—	—	Wandlitz . . . . .	Dranienburg . . . . .	Wandlitz . . . . .	Wandlitz . . . . .	118
									c)
677	47	—	—	—	Alt Landsberg . . . . .	Briezen* . . . . .	Amt Alt Landsberg . . . . .	Alt Landsberg . . . . .	119
12	—	—	—	—	Wandlitz . . . . .	Bernau . . . . .	Lanke . . . . .	Lanke . . . . .	120
41	—	—	—	—	Biesdorf . . . . .	Lichtenberg . . . . .	Biesdorf . . . . .	Biesdorf . . . . .	121
60	1	—	—	—	Ruhlsdorf . . . . .	Bernau . . . . .	Ruhlsdorf . . . . .	Grafenbrück . . . . .	122
11	—	—	—	—	Alt Marktgräfpieste* . . . . .	—	Erkner . . . . .	Erkner . . . . .	123
48	1	—	—	—	Schwanebeck . . . . .	Bernau . . . . .	Buch . . . . .	Buch . . . . .	124
50	42	1	—	—	Lindenberg . . . . .	Weißensee . . . . .	Französisch Buchholz . . . . .	Französisch Buchholz . . . . .	125
179	6	—	—	—	Blankenfelde . . . . .	Reinickendorf . . . . .	Blankenfelde . . . . .	Blankenfelde . . . . .	126
258	16	—	—	—	Blumberg . . . . .	Bernau . . . . .	Blumberg . . . . .	Blumberg . . . . .	127
270	3	—	—	—	Börnide . . . . .	Bernau . . . . .	Börnide . . . . .	Börnide . . . . .	128
183	50	—	—	—	Fredersdorf . . . . .	Köpenick* . . . . .	Fredersdorf . . . . .	Fredersdorf . . . . .	129
153	7	—	—	—	Buch . . . . .	Bernau . . . . .	Buch . . . . .	Buch . . . . .	130
281	4	—	—	—	Mühlenbeck . . . . .	Reinickendorf . . . . .	Mühlenbeck . . . . .	Schönerlinde . . . . .	131
576	111	2	—	—	Reenhagen . . . . .	Köpenick* . . . . .	Dahlwitz . . . . .	Dahlwitz . . . . .	132
268	12	—	1	—	Ralschow . . . . .	Weißensee . . . . .	Falkenberg . . . . .	Falkenberg . . . . .	133
110	16	—	—	—	Fredersdorf . . . . .	Köpenick* . . . . .	Fredersdorf . . . . .	Fredersdorf . . . . .	134
31	—	—	—	—	Germendorf . . . . .	Dranienburg . . . . .	Freienhagen . . . . .	Freienhagen . . . . .	135
54	2	—	—	—	Dranienburg . . . . .	Dranienburg . . . . .	Sachsenhausen . . . . .	Sachsenhausen . . . . .	136
144	2	—	—	—	Dranienburg . . . . .	Dranienburg . . . . .	Sachsenhausen . . . . .	Sachsenhausen . . . . .	137
112	—	—	—	—	Dranienburg . . . . .	Dranienburg . . . . .	Sachsenhausen . . . . .	Sachsenhausen . . . . .	138
—	—	—	—	—	—	—	Sachsenhausen . . . . .	Sachsenhausen . . . . .	139
—	—	—	—	—	—	—	Schönfließ . . . . .	Schönfließ . . . . .	139

Amtsgerichte Liebenwalde gehörig. — §) Zum Amtsgerichte Bernau gehörig. — §§) Zum Amtsgerichte Köpenick

<sup>1)</sup> 1 Irrenanstalt und 1 Stallgebäude. — <sup>2)</sup> 1 Mühle und 1 Schulhaus. — <sup>3)</sup> 7 Fahrzeuge. — <sup>4)</sup> 1 Schulhaus. — <sup>5)</sup> 17 Schiffe. — <sup>6)</sup> Säugling und 1 Krankenhaus. — <sup>7)</sup> 1 Chausseehaus und 1 Mühle. — <sup>8)</sup> 3 Bahnwärterhütten und 1 Chausseehaus. — <sup>9)</sup> 1 Baraden-Bräuing.

**Ihre Wohngebäude und Einwohner.**

122. Mühle 1 n. 6, Wolfshagen 1 n. 9, Forsthaus Eiserbude 1 n. 5, Grafenbrück 5 n. 41, Leesenbrücker Schleuse 1 n. 3, Rosenbecker Schleuse 1 n. 3, Rühlsdorfer Schleuse 2 n. 9.	128. Chausseehaus 1 n. 3, Forsthaus 1 n. 5, Delenenau 1 n. 25, Ebaerfelde 2 n. 15.	mühle 4 n. 58, Doppgarten 22 n. 186, Kiekmal 5 n. 41, Ravenstein'sche Mühle 2 n. 14.
125. Saltpunkt Blankenburg 1 n. 2.	129. Eifenhof 1 n. 10, Töpferei 3 n. 51, Ziegelei 2 n. 30.	134. Kolonie Fredersdorf 2 n. 13, Grünelinde 3 n. 16.
127. Chausseehaus 1 n. 9, Eifenau (evg. Ksp. Börnide) 4 n. 55, Forsthaus 1 n. 7.	130. Forsthaus Buch 1 n. 7.	137. An der Malzer Schleuse 2 n. 22, Brückenwärterhaus 1 n. 6, Fichtengrund 3 n. 14.
	131. Mönchmühle 1 n. 7, Woltersdorf 11 n. 92.	
	132. Frankfurter Chaussee 11 n. 178, Feide-	

Laufende Nummer.	N a m e n der Gemeindeeinheiten.	Gesamt- flächeneinhalt ha	Wohnplätze	Bewohnte Wohnhäuser	Andere bewohnte Baulichkeiten, Gärten, Gasse, Schiffe und dergl.	Haushaltungen				Ortsanwesende am 2. Dez.			
						Gewöhnliche Haushaltungen von 2 und mehr Personen		Einzel- lebende Personen mit eigener Haus- wirth- schaft	Anstalten für gemein- samen Aufenthalt	Über- haupt	Darunter befinden sich		aktive Militär- personen
						m.	w.				männ- liche Personen	weib- liche Personen	
1	2	3	4	5	6	7	8	9	10	11	12	13	14
	Noch: 5. Kreis Niederbarnim. Noch: c) Gutsbezirke.												
140	Groß Böhmerheide †††	577,6	1	2	—	2	—	—	—	11	6	5	—
141	Groß Schönebeck, Oberf. †††	7 645,9	9	9	—	10	—	—	—	65	31	34	—
142	Hammer †††	1 516,3	1	7 <sup>a)</sup>	1	18	—	1	—	86	45	41	—
143	Havelhagen †	91,7	2	8	—	16	—	—	—	58	32	26	—
144	Hellersdorf ††	570,1	2	34 <sup>b)</sup>	4	46	7	7	3	1 179	722	457	—
145	Hermisdorf	268,4	1	4	—	5	—	—	—	13	5	8	—
146	Hohenschönhausen	436,2	2	64 <sup>b)</sup>	1	114	2	4	—	522	259	263	—
147	Köpenick, Oberförst. §§	3 756,5	18	73 <sup>c)</sup>	14	174	17	8	1	774	378	396	—
148	Lanke §	2 731,8	1	11 <sup>d)</sup>	4	41	—	3	—	204	99	105	—
149	Lehnitz †	146,2	1	25	—	28	1	2	—	126	57	69	1
150	Lichtenberg	307,9	4	9 <sup>e)</sup>	28	64	3	—	1	1 449	801	648	—
151	Liebenwalde, Oberförst. †††	5 720,4	8	9	—	9	—	—	—	59	28	31	—
152	Löhme, Amt ††	928,1	3	16	—	44	—	—	—	243	111	132	—
153	Malchow	571,5	1	18 <sup>f)</sup>	1	40	—	2	2	265	169	96	—
154	Malsdorf	409,2	1	7 <sup>g)</sup>	1	24	1	1	—	100	43	57	—
155	Mehrow ††	516,9	2	13	—	40	1	2	—	179	86	93	—
156	Mühlenbeck †	353,8	1	7 <sup>h)</sup>	2	20	1	—	—	85	43	42	—
157	Neudörfchen §	580,1	2	6 <sup>i)</sup>	1	10	2	—	—	56	30	26	—
158	Neuenhagen ††	553,0	1	11	—	22	—	1	—	115	45	70	—
159	Neuholland, Oberförst. ††	2 981,4	9	17 <sup>j)</sup>	1	21	—	—	—	89	40	49	—
160	Nieder Schönhausen	61,0	3	25	—	74	2	4	—	296	140	156	—
161	Oranienburg, Amt †.	188,6	5	43 <sup>k)</sup>	61	200	8	9	1	847	440	407	—
162	Oranienburg, Oberförst. ††	4 773,7	7	5 <sup>l)</sup>	3	9	—	—	—	55	29	26	—
163	Rechteich, Oberförsterei †††	5 678,1	4	4	—	4	—	—	—	34	18	16	—
164	Reuden §	510,4	1	—	—	—	—	—	—	—	—	—	—
165	Rahnsdorf §§	183,5	1	62 <sup>m)</sup>	1	76	4	2	1	452	264	188	—
166	Rosenthal	342,7	1	4	—	18	—	4	—	70	26	44	—
167	Rüdersdorf, Oberförst. §§§	7 968,0	9	14 <sup>n)</sup>	2	23	—	—	—	115	62	53	—
168	Schmiedsdorf §	259,6	1	5	—	12	—	—	—	64	33	31	—
169	Schöneiche §§	801,9	1	17	—	46	—	2	—	233	113	120	—

†) Zum Amtsgerichte Oranienburg gehörig. — ††) Zum Amtsgerichte Alt-Landsberg gehörig. — †††) Zum — §§§) Zum Amtsgerichte Kallberg-Neudorf gehörig.

<sup>a)</sup> Nr. 159 siehe auch Kreis Osthavelland Nr. 121. — <sup>b)</sup> Nr. 162 siehe auch Kreis Osthavelland Nr. 123. — <sup>c)</sup> 1 Brennerei — 2 Chauffehäuser, 1 Fabrikgebäude, 1 Kontorgebäude und 9 Schiffe. — <sup>d)</sup> 2 Brennereigebäude, 1 Chauffehaus und 1 Schulhaus. — <sup>e)</sup> 1 Brennereigebäude und 1 Fabrikgebäude. — <sup>f)</sup> 1 Schulhaus. — <sup>g)</sup> 1 Chauffehaus. — <sup>h)</sup> 61 Schiffe. — <sup>i)</sup> 2 Chauffee-orte liegen in einem anderen Kreise der Provinz.

### Wohnplätze als Theile der Gemeindeeinheiten.

Noch: 5. Kreis Niederbarnim.

141. Forsthäuser: Girsberg 1 u. 6, Klein Bölln 1 u. 7, Loghin 1 u. 7, Pröge 1 u. 6, Nebluch 1 u. 5, Tremmersee 1 u. 6, Ullenhof 1 u. 15; Darretalblisse-ment 1 und 2.

143. Kolonie 7 u. 48.

144. Wuhlgarten (evg. Kap. Wiesdorf) 29 u. 997.

146. Weiße Taube 1 u. 3.

147. Forsthäuser: Erntner (evg. Kap. Woltersdorf) 1 u. 4, Krummendam (evg. Kap. Friedrichshagen) 2 u. 8, Mägdelsee

(evg. Kap. Rahnsdorf) 1 u. 12; Wärrer-haus Dahlwitz (evg. Kap. Rahnsdorf) 1 u. 25; Chauffehaus Girschgarten (evg. Kap. Friedrichshagen) 1 u. 6, Kolonie Girschgarten (A. B. Ober Schöneiche) 12 u. 60, Märkische Eis-werke 1 u. 1, Ober Schöneiche (A. B. Ober Schöneiche) 12 u. 74, Orend (A. B. Ober Schöneiche) 29 u. 148, Sadama (A. B. Ober Schöneiche) 1 u. 4, Springenberg (St. A. u. M. B. Erntner, evg. Kap. Woltersdorf) 6 u. 16, Wilhelminenhof (A. B. Ober Schöneiche) 14 u. 343, Wuhltheide (A. B. Ober Schöneiche)

4 u. 40 (davon: Bahnhans b. Bude XI 1 u. 14, Bahnhans b. Karlsdorf 1 u. 19, Chauffehaus Neue Schemme 1 u. 2, Forsthaus Neue Schemme 1 u. 5), Chauffehaus 1 u. 2, Städtische Irrenanstalt Herzberge 23 u. 1 278, Städtische Wasserwerke 6 u. 34.

151. Forsthäuser: Verndow (St. A. u. evg. Kap. Zehlendorf) 1 u. 6, Wiemar 1 u. 7, Lottische (evg. Kap. Klosterfelde) 1 u. 5, Rehhorst 1 u. 9, Nehmate (evg. Kap. Zehlendorf) 1 u. 6, Jerspen-chenle (St. A. u. evg. Kap. Jerspen-chenle) 1 u. 9; Grube Paucna 1 u. 2, Oberförsterei Rehhorst 2 u. 15.

(Mit Landsberg††), Liebenwalde†††), Bernau§), Köpenick§§) und Kalkberge=Rüdersdorf§§§).

Bevölkerung September 1895.					Kirchspiel		Standesamts- bezirk.	Stadt- bezw. Amtsbezirk.	Laufende Nummer.
Religionsbekenntniß:					evangelisch	katholisch			
Evangelische	Katholiken	Andere Christen	Juden	Andere und unbestimmt			20	21	22
11	—	—	—	—	Groß Schönebeck	Dranienburg	Groß Schönebeck Forst	Groß Schönebeck Forst	140
62	3	—	—	—	Groß Schönebeck	—	Groß Schönebeck Forst	Groß Schönebeck Forst	141
77	9	—	—	—	Liebenwalde	Dranienburg	Hammer	Hammer	142
53	5	—	—	—	Dranienburg	Dranienburg	Birkenwerder	Birkenwerder	143
1 058	102	1	18	—	Blumberg	Weißensee	Hellersdorf	Arensfelde	144
13	—	—	—	—	Kosenthal	Reinickendorf	Dalldorf	Dalldorf	145
475	45	1	1	—	Weißensee	Weißensee	Hohenschönhausen	Hohenschönhausen	146
717	52	5	—	—	Köpenick*	Köpenick*	Köpenick Forst	Köpenick Forst	147
188	16	—	—	—	Brenden	Bernau	Lanke	Lanke	148
125	1	—	—	—	Dranienburg	Dranienburg	Dranienburg	Birkenwerder	149
1 252	143	14	39	1	Lichtenberg	Lichtenberg	Lichtenberg	Lichtenberg	150
58	1	—	—	—	Neuholland	Dranienburg	Liebenwalde Forst	Liebenwalde Forst	151
234	9	—	—	—	Seefeld	Bernau	Löhme	Löhme	152
248	16	—	—	1	Malchow	Weißensee	Malchow	Malchow	153
85	15	—	—	—	Biesdorf	Lichtenberg	Malsdorf	Biesdorf	154
159	20	—	—	—	Arensfelde	Weißensee	Mehrow	Arensfelde	155
84	1	—	—	—	Mühlenbeck	Reinickendorf	Mühlenbeck	Schönerlinde	156
55	1	—	—	—	Klosterfelde	Bernau	Lanke	Lanke	157
106	8	1	—	—	Neuenhagen	Köpenick*	Neuenhagen	Neuenhagen	158
86	3	—	—	—	Neuholland, Germendorf	Dranienburg	Freienhagen	Neuholland Forst	159
289	7	—	—	—	Nieder Schönhausen	Reinickendorf	Nieder Schönhausen	Nieder Schönhausen	160
821	26	—	—	—	Dranienburg	Dranienburg	Sachsenhausen	Sachsenhausen	161
53	2	—	—	—	Dranienburg, Birkenwerder	Dranienburg	Dranienburg	Dranienburg Forst	162
32	2	—	—	—	Groß Schönebeck	—	Bechteich	Bechteich	163
—	—	—	—	—	—	—	Lanke	Lanke	164
400	48	1	2	1	Mahnsdorf	Köpenick*	Köpenick Forst	Köpenick Forst	165
70	—	—	—	—	Kosenthal	Reinickendorf	Blankenfelde	Blankenfelde	166
112	3	—	—	—	Rüdersdorf	Köpenick*	Erkner	Erkner	167
50	14	—	—	—	Schönow	Bernau	Bernau	Schönow	168
208	25	—	—	—	Klein Schönebeck	Köpenick*	Schöneiche	Schöneiche	169

Amtsgerichte Liebenwalde gehörig. — §) Zum Amtsgerichte Bernau gehörig. — §§) Zum Amtsgerichte Köpenick gehörig.

gebäude. — \*) 1 Barackengefängniß, 1 Krankenhaus und 2 Verwaltungsgebäude. — \*) 1 Brauereigebäude. — \*) 1 Bretterbude, \*) 1 Chauffeehaus, 23 Eisenwerkgebäude, 2 Kantinengebäude, 1 Wärrerbude und 1 Wasserwerk. — \*) 1 Krankenhaus. — \*) 1 Pferdehäuser und 1 Darre. — \*) 1 Krankenanstalt. — \*) 2 Bahnwärterbuden. — \*) Die mit einem Stern (\*) bezeichneten Kirchspiel-

**ihre Wohngebäude und Einwohner.**

- 152. Krummensee 5 u. 106, Wilhelminen-  
hof 1 u. 5.
- 155. Sorwerr Trappenfelde 2 u. 30.
- 157. Wassermühle 1 u. 3.
- 159. Forsthäuser: Freienhagen (evg. Ksp. Germendorf) 1 u. 4, Kuhbrücke (evg. Ksp. Dranienburg) 1 u. 5, Neuholland (St. A. Neuholland) 1 u. 7; Chauffeehaus Rassenheide (St. A. Neuholland Forst, evg. Ksp. Germendorf) 1 u. 7, Kolonie Neuholland 1 u. 4, Dranienburgermühle (evg. Ksp. Dranienburg) 2 u. 15, Seiter's Theoretent (St. A. Neuholland Forst, evg. Ksp. Germendorf) 5 u. 26, Thiergartenschlenze (evg. Ksp. Dranienburg) 4 u. 16.
- 160. Kolonie Schönholz 18 u. 254, Schloßpark Schönholz 1 u. 14.
- 161. Friederichsaler Schenke 1 u. 7, Dranienburger Berg 19 u. 217, Dranienburger Schenke 4 u. 53, Sandhausen (A. A. Dranienburg Forst) 23 u. 411.
- 162. Forsthäuser: Briefe (evg. Ksp. Birkenwerder) 1 u. 10, Lehnitz 1 u. 2, Schmachtenhagen (St. A. Zehlendorf) 1 u. 6, Wensindorf (St. A. u. evg. Ksp. Zehlendorf) 1 u. 6; Chauffeehaus am Lehnitzsee 1 u. 11, Darre Schmachtenhagen (St. A. Zehlendorf) 1 u. 3.
- 163. Forsthäuser: Eichheide 1 u. 12, Grünenberg 1 u. 5, Bechteich 1 u. 9, Wildfang 1 u. 8.
- 167. Forsthäuser: Alt Buchhorst I 1 u. 8, Alt Buchhorst II 1 u. 7, Alt Mönchswinkel (evg. Ksp. Alt Markgrafviese\*) 1 u. 5, Hohenbinde (evg. Ksp. Neu Zittau\*) 1 u. 5, Kalfsee 1 u. 8, Schmalenberg 1 u. 9, Störch (evg. Ksp. Alt Markgrafviese\*) 1 u. 9; Wollense 1 u. 5, Bahnhof Strausberg (St. A., A. V. u. evg. Ksp. Frebersdorf) 8 u. 59.

Landwehrbezirk IV Berlin. — Stadtkreis Charlottenburg: Landgericht Berlin II. Amtsgericht Char-  
 Berlin II, Trebbin†), Mittenwalde††), Königs Wusterhausen†††), Potsdam§), Buch-

Laufende Nummer.	Namen der Gemeindeeinheiten.	Gesamt- Flächeneinhalt	Wohnplätze	Bewohnte Wohnhäuser	Andere bewohnte Bauten (Hütten, Zelte, Schiffe und dergl.)	Haushaltungen				Ortsanwesende am 2. De-			
						Gewöhnliche Haushaltungen von 2 und mehr Personen	Einzel lebende Personen mit eigener Hauswirthschaft		Militairen für gemein- samen Aufenthalt	über- haupt	Darunter befinden sich		aktive Militärs- personen
							m.	w.			männ- liche	weib- liche	
1	2	3	4	5	6	7	8	9	10	11	12	13	14
<b>Noch: 5. Kreis Niederbarnim.</b>													
<b>Noch: c) Gutsbezirke.</b>													
170	Schönfließ †	561,4	1	14 <sup>1)</sup>	1	31	—	3	1	153	69	84	—
171	Schönwalde, Oberförsterei	6 249,3	8	8	—	9	—	—	—	53	26	27	—
172	Stolpe †	2 369,6	7	19 <sup>2)</sup>	15	56	4	3	—	274	148	126	—
173	Summt †	271,5	1	41	—	40	—	1	—	171	83	88	—
174	Tasdorf §§§	469,9	2	3	—	6	—	—	—	30	13	17	—
175	Tegel, Schloß	515,1	2	13 <sup>3)</sup>	3	20	1	3	—	85	46	39	—
176	Tegel, Oberförsterei	3 444,2	24	78 <sup>4)</sup>	132	302	4	—	20	4 110	3 139	971	195
177	Uzdorf §	300,0	2	8	—	10	—	—	—	49	25	24	—
178	Bogelsdorf §§§	103,1	1	1	—	1	—	—	—	10	5	5	—
179	Wartenberg	474,0	1	3 <sup>5)</sup>	4	27	1	—	1	223	156	67	—
180	Zehstendorf †	497,0	2	6 <sup>6)</sup>	1	12	—	1	—	74	38	36	—
181	Zerpenschleuse †††	218,6	1	2 <sup>7)</sup>	1	5	—	—	—	20	9	11	—
<b>6. Stadtkreis Charlottenburg.</b>													
1	Charlottenburg	2 092,1	1	3 274 <sup>8)</sup>	342	29 557	638	1099	69	132 377	60 472	71 905	1 619
<b>7. Kreis Teltow.</b>													
<b>a) Städte.</b>													
1	Köpenick §§	3 500,0	11	663 <sup>9)</sup>	54	3 913	49	177	13	18 170	8 861	9 309	2
2	Mittenwalde ††	1 905,9	10	349 <sup>10)</sup>	17	628	17	51	3	2 902	1 451	1 451	—
3	Schöneberg	944,8	3	1 198 <sup>11)</sup>	15	14 181	284	554	39	62 695	30 278	32 417	3 836
4	Teltow	1 451,2	4	211 <sup>12)</sup>	4	591	25	56	4	2 861	1 521	1 340	—
5	Tempitz ††	881,1	2	85	—	140	6	13	—	565	279	286	—
6	Trebbin †	1 704,3	2	319 <sup>13)</sup>	4	715	13	43	5	3 160	1 545	1 615	1
7	Zossen †	1 741,3	6	310 <sup>14)</sup>	23	827	24	63	3	3 934	2 040	1 894	12
<b>b) Landgemeinden.</b>													
8	Aldershof §§	141,6	1	280 <sup>15)</sup>	5	1 287	27	36	—	5 591	2 793	2 798	1
9	Ahrensdorf §	809,4	1	79	—	94	1	1	—	479	236	243	—

Kreis Niederbarnim: †) Zum Amtsgerichte Oranienburg gehörig. — ††) Zum Amtsgerichte Alt-Landsberg gerichte Köpenick gehörig. — §§§) Zum Amtsgerichte Kallberge-Küdersdorf gehörig. — Kreis Teltow: †) Zum Amtshausen gehörig. — §) Zum Amtsgerichte und zum Landgerichte Potsdam gehörig. — §§) Zum Amtsgerichte Buchholz dam gehörig. — †) Zum Amtsgerichte Zossen gehörig. — §§) Zum Amtsgerichte Köpenick gehörig. — §§§) Zum Amtsgerichte Köpenick gehörig. — \*) 1 Amsthaus. — \*) 2 Bahnwärterbuden und 13 Schiffe. — \*) 3 Kähne. — \*) 1 Vaggonwahn, 1 Barackengefängnißgebäude. — \*) 1 Barackengefängniß, 1 Chaußeehaus, 1 Pferdestall und 1 Verwaltungsgebäude. — \*) 1 Brennereigebäude. — \*) 1 Schiffmalerei, 10 Irrenanhaltsgebäude, 1 Kirchhofgebäude, 3 Krankenhäuser, 1 Laboratorium, 2 Lazarethe, 2 Maschinengebäude, 1 Orangerie, 1 Wochhaus und 1 Werkstätte. — \*) 1 Badeanstalt, 2 Bahnhofsgebäude, 2 Fabrikgebäude, 2 Gefängnißgebäude, 1 Kinderbewahrschule, 3 Seminargebäude und 3 Schulhäuser. — \*) 1 Bahnhofsgebäude, 1 Chaußeehaus, 1 Fabrikgebäude, 1 Postanstaltsgebäude, 6 Stallgebäude und 2 Schuppen. — \*) 2 Baracken, 1 Rathhaus und 1 Schulhaus. — \*) 1 Bahnhofsgebäude, 1 Krankenhaus, 16 Schiffe und 2 Stallgebäude. — \*) 1 Bahnhofsgebäude, 3 Fabrikgebäude und 1 Wagen. — \*) Die mit einem

**Wohnplätze als Theile der Gemeindeeinheiten.**

171. Forsthäuser: Effened (St. A. u. evg. Kp. Birkenwerder) 1 u. 9, Gortin 1 u. 5, Neumühl 1 u. 5, Summt (evg. Kp. Mühlenbed) 1 u. 2, Woltersdorf (A. V. Kante, evg. Kp. Jevernick) 1 u. 5, Zühlsdorf (evg. Kp. Wandlig) 1 u. 11; Dammsmühle (evg. Kp. Mühlenbed) 1 u. 9.	174. Schäferei 1 u. 15.	175. Charlottenberg 2 u. 10.	176. Forsthäuser: Königsdamm 1 u. 8, Rehberge 1 u. 4, Spandauer Kanal 1 u. 6, Tegelfund 1 u. 6, Tegelfee 1 u. 12; Artilleriechießplatz 6 u. 199, Badeanstalt 1 u. 4, Bethesda (St. A. Flögensee) 1 u. 175, Blumshof 1 u. 7,	Spandauer Ffirt 1 u. 9, Stolper Ziegelei 2 u. 20, Werder Ziegelei 3 u. 32, Zernsdorf 1 u. 8.	Fiswerke 6 u. 24, Insektrestaurant 1 u. 10, Johannes Kirchhof 1 u. 7, Johannesstift (St. A. Flögensee) 15 u. 297, Kanalbeamtenhaus 1 u. 37, Kaserne und Laboratorium des Artillerie-depots (St. A. Flögensee) 2 u. 46, Krathaus (St. A. Flögensee) 1 u. 10, Magdalenenstift (St. A. Flögensee) 5 u. 150, Flögensee (St. A. Flögensee) 84 u. 2733, Saatwinkel 1 u. 8, Scheidemwache 2 u. 13, Schützenhaus
172. Bieselfans 1 u. 5, Schönhorn 1 u. 3,					

lottenburg. — Kreis Teltow: Landgerichte Berlin II, Potsdam und Frankfurt a./O. Amtsgerichte Holzsee, Ludenwalde (SSS), Zossen (L), Köpenick (LL), Rixdorf (LLL) und Charlottenburg (LLLL).

Bevölkerung 1. Januar 1895.					Kirchspiel		Standesamts- bezirk.	Stadt- bezw. Amtsbezirk.	Laufende Nummer.
Religionsbekenntniß:					evangelisch	katholisch			
Evangelische	Katholiken	Andere Christen	Juden	Andere und unbestimmt			20	21	22
15	16	17	18	19					
139	14	—	—	—	Stolpe . . . . .	Reinickendorf . . .	Schönfließ . . . . .	Schönfließ . . . . .	170
51	2	—	—	—	Schönwalde . . . . .	—	Schönwalde . . . . .	Schönwalde . . . . .	171
236	38	—	—	—	Stolpe . . . . .	Reinickendorf . . .	Schönfließ . . . . .	Schönfließ . . . . .	172
171	—	—	—	—	Mühlenbeck . . . . .	Reinickendorf . . .	Mühlenbeck . . . . .	Schönerlinde . . . .	173
21	9	—	—	—	Müdersdorfer Malt- berge . . . . .	Köpenick* . . . . .	Tasdorf . . . . .	Müdersdorf . . . . .	174
83	2	—	—	—	Tegel . . . . .	Reinickendorf . . .	Tegel . . . . .	Tegel . . . . .	175
3 675	344	17	73	1	Tegel . . . . .	Reinickendorf . . .	Tegel . . . . .	Tegel . . . . .	176
47	2	—	—	—	Brenden . . . . .	Bernau . . . . .	Lante . . . . .	Lante . . . . .	177
9	1	—	—	—	Bogelsdorf . . . . .	Köpenick* . . . . .	Friedersdorf . . . . .	Friedersdorf . . . . .	178
220	1	1	1	—	Rathow . . . . .	Weißensee . . . . .	Falkenberg . . . . .	Falkenberg . . . . .	179
73	1	—	—	—	Zehlendorf . . . . .	Dranienburg . . . . .	Zehlendorf . . . . .	Zehlendorf . . . . .	180
19	1	—	—	—	Zerpenichleuse . . . .	Bernau . . . . .	Zerpenichleuse . . . .	Zerpenichleuse . . . .	181
113268	13 559	761	4687	102	Charlottenburg . . . .	Charlottenburg . . . .	Charlottenburg I u. II	Charlottenburg . . . .	1
									a)
16 915	1 036	95	123	1	Köpenick . . . . .	Köpenick . . . . .	Köpenick . . . . .	Köpenick . . . . .	1
2 784	94	2	22	—	Mittenwalde . . . . .	—	Mittenwalde . . . . .	Mittenwalde . . . . .	2
54 948	5 938	356	1399	54	Schöneberg . . . . .	Berlin (St. Mathias)* .	Schöneberg . . . . .	Schöneberg . . . . .	3
2 718	140	—	3	—	Teltow . . . . .	Berlin (St. Mathias)* .	Teltow . . . . .	Teltow . . . . .	4
563	2	—	—	—	Teupitz . . . . .	—	Teupitz . . . . .	Teupitz . . . . .	5
3 077	64	2	16	1	Trebbin . . . . .	Ludenwalde* . . . . .	Trebbin . . . . .	Trebbin . . . . .	6
3 788	142	1	3	—	Zossen . . . . .	Berlin (St. Hedwig)* .	Zossen . . . . .	Zossen . . . . .	7
									b)
5 124	353	72	30	12	Köpenick . . . . .	Köpenick . . . . .	Ablershof . . . . .	Alt Glienicke . . . .	8
473	6	—	—	—	Mhrendorf . . . . .	—	Sietchen . . . . .	Drewitz . . . . .	9

gehörig. — †††) Zum Amtsgerichte Liebenwalde gehörig. — †) Zum Amtsgerichte Bernau gehörig. — §§) Zum Amtsgerichte Trebbin gehörig. — ††) Zum Amtsgerichte Mittenwalde gehörig. — †††) Zum Amtsgerichte König's Bunker und zum Landgerichte Frankfurt a./O. gehörig. — §§§) Zum Amtsgerichte Ludenwalde und zum Landgerichte Potsdam gehörig. — ††††) Zum Amtsgerichte Charlottenburg gehörig.

1 Branereigebäude, 5 Gefängnisgebäude, 114 Schiffe, 1 Schuppenhaus, 2 Schulhaus, 2 Verwaltungsgebäude und 6 Wachtbauereigebäude. — \*) 1 Badeanstalt, 3 Bahnhofsgebäude, 1 Bude, 2 Fadritzegebäude, 1 Gefängnis, 1 Gymnasium, 1 Institut für Glasbauereigebäude, 1 Pferdestall, 1 Postgebäude, 289 Schiffe, 9 Schulhaus, 8 Stallgebäude, 1 Versuchsanstaltsgebäude, 1 Wachtlokal, 1 Anstalt, 1 Monitoregebäude, 1 Krankenhaus, 2 Pferdeställe, 2 Präparandenanstaltsgebäude, 1 Rathhaus, 1 Remise, 32 Schiffe, 1 Chauffeehaus, 1 Krankenhaus, 1 Mühle, 1 Rathhaus, 5 Schiffe und 4 Wagen. — \*\*) 2 Depotgebäude, 4 Dienstgebäude, 1 Zrenngebäude, 1 Chauffeehaus, 1 Gefängnisgebäude und 1 Krankenhaus. — †) 2 Bahnhofsgebäude, 1 Gefängnisgebäude, 1 Kantinegebäude, Stern (\*) bezeichneten Kirchspielorte liegen in einem anderen Kreise der Provinz.

**Ihre Wohngebäude und Einwohner.**

1 u. 7. Kolonie Schulzenhof (evg. Kirp. Heiligensee) 4 u. 65, Thiel's Gärtnerei 1 u. 6.  
177. Berber 1 u. 5.  
180. Schäfereiworwerk 1 u. 5.

7. Kreis Teltow.

1. Chauffeehaus 1 u. 6, Eiswerke 1 u. 3, Ransow 1 u. 3, Riep 40 u. 783, Dorfhaus Köpenick 1 u. 5, Marienhain

(\*Nache Bahn) 1 u. 7, Moitzpühl 1 u. 5, Müggelschloß 1 u. 9, Sandshurce 1 u. 7, Spindlersfeld 17 u. 301.  
2. Adlersgießel 1 u. 7, Bahnhof 1 u. 15, Chauffeehaus 1 u. 6, Galsener Müllehauß 3 u. 15, In dem Felde v. Galsen 1 u. 22, Bütchenmühle 4 u. 18, Rohr-lake 1 u. 3, Schlenkenhaus 1 u. 10, Vogelgang 12 u. 108.  
3. Marchinen Werkstatt der Anhaltischen Eisenbahn 1 u. 17, Schöneberger Antheil

b. Friedenau mit Bahnhof Friedenau 207 u. 5087.  
4. Heinersdorf 2 u. 149, Seehof 23 u. 122, Jehrntbenplan 3 u. 13.  
5. Tornow's Idyll 1 u. 8.  
6. Chauffeehaus 1 u. 3.  
7. Cementfabrik 4 u. 113, Postgarten 2 u. 33, Krone 3 u. 25, Kranische Ziegelei 1 u. 3, Weinberge 62 u. 496.

Laufende Nummer.	Namen der Gemeindeeinheiten.	Gesamt- Stächeninhalt ha	Wohnplätze	Bewohnte Wohnhäuser	Andere bewohnte Bausteifen, Kütten, Zelte, Schiffe und dergl.	Haushaltungen				Ortsanwesende am 2. Dec.			
						Gewöhnliche Haushaltungen von 2 und mehr Personen	Einzel lebende Personen mit eigener Hauswirtschaft		Anhalten für gemeinsame Verrent	Überhaupt	Darunter befinden sich		aktive Militärs- personen
							m.	w.			männliche Personen	weibliche Personen	
1	2	3	4	5	6	7	8	9	10	11	12	13	14
	Nach: 7. Kreis Teltow. Nach: b) Landgemeinden.												
10	Alexanderdorf A	399,7	2	21	—	25	—	—	—	120	56	64	—
11	Alt Glienicke LL	810,9	2	194 <sup>1)</sup>	1	701	18	19	—	3 273	1 643	1 630	—
12	Blantensfelde	450,3	1	48 <sup>2)</sup>	1	79	4	2	—	397	186	211	—
13	Bohnsdorf LL	558,3	1	39	—	89	—	2	—	506	252	254	—
14	Brick LL	1 302,0	1	365 <sup>3)</sup>	5	1 534	43	61	4	6 844	3 334	3 510	1
15	Brusendorf ††	323,3	2	19	—	23	—	—	—	133	72	61	—
16	Budow	949,0	2	89 <sup>4)</sup>	3	224	4	6	—	1 128	540	588	1
17	Christinendorf †	867,1	1	55	—	56	—	—	—	312	158	154	—
18	Dabendorf A	691,8	2	39 <sup>5)</sup>	1	52	—	—	—	271	146	125	—
19	Dahlewitz	230,6	2	19	—	33	1	—	—	175	85	90	—
20	Dergischow L	837,3	1	42	—	45	—	—	—	245	117	128	—
21	Deutsch Wilmersdorf	836,3	2	522 <sup>6)</sup>	10	3 171	79	108	7	14 351	6 571	7 780	192
22	Deutsch Wusterhausen †††	500,1	1	38	—	61	1	—	—	285	135	150	—
23	Diedersdorf	554,5	1	48	—	72	—	1	—	390	195	195	—
24	Drewitz S	496,2	2	137 <sup>7)</sup>	1	188	3	1	—	888	437	451	—
25	Egisdorf ††	753,5	2	36	—	56	—	1	—	260	137	123	—
26	Eichwalde †††	274,8	1	46	—	90	5	4	—	409	198	211	—
27	Fahlhorst S	14,4	1	13	—	13	—	—	—	62	32	30	—
28	Fern Neuendorf A	951,7	1	56	—	77	—	1	—	381	196	185	—
29	Freidorf SS	97,9	2	47	—	54	2	2	—	243	127	116	—
30	Friedenau	140,8	1	387 <sup>8)</sup>	3	1 820	31	74	3	7 852	3 403	4 449	22
31	Gabsdorf †	595,1	1	54	—	54	—	—	—	268	140	128	—
32	Gallun ††	403,0	1	45	—	63	1	—	—	312	153	159	—
33	Genshagen †	188,8	1	11	—	12	—	—	—	84	40	44	—
34	Glajow	624,6	1	49	—	89	—	—	—	430	223	207	—
35	Glienick b. Zossen A	1 490,2	1	99	—	109	2	1	1	574	299	275	—
36	Gräbendorf †††	1 044,2	2	66	—	113	3	3	1	577	281	296	—
37	Gröben †	427,4	2	38	—	40	—	1	—	213	110	103	—
38	Groß Beeren	537,0	1	116	—	231	—	—	—	1 326	654	672	—
39	Groß Besten †††	770,3	3	51	—	80	1	—	2	439	237	202	—
40	Groß Beuthen †	181,7	1	12	—	12	—	1	—	74	38	36	—
41	Groß Rienitz ††	617,7	2	24	—	27	3	—	—	171	85	86	—
42	Groß Röbitz †††	834,1	11	78	—	117	1	3	—	564	274	290	—
43	Groß Richterfelde	1 398,0	3	1 193 <sup>9)</sup>	21	3 025	72	91	24	15 960	8 286	7 674	895
44	Groß Nachnow ††	832,3	3	68 <sup>10)</sup>	1	86	3	1	—	464	215	249	—
45	Groß Schulzendorf A	1 196,1	1	72 <sup>11)</sup>	1	97	—	—	—	521	273	248	—
46	Groß Zietzen	774,7	2	64	—	139	—	2	—	691	335	356	—
47	Grünau LL	122,1	2	112 <sup>12)</sup>	2	406	11	10	—	1 725	847	878	—

†) Zum Amtsgerichte Trebbin gehörig. — ††) Zum Amtsgerichte Mittenwalde gehörig. — †††) Zum Amtsgerichte gerichte Buchholz und zum Landgerichte Frankfurt a./O. gehörig. — SSS) Zum Amtsgerichte Ludenwalde und zum LL) Zum Amtsgerichte Nizdorf gehörig. — LLL) Zum Amtsgerichte Charlottenburg gehörig.  
 \*) 1 Schulhaus. — \*) 1 Chausseehaus. — \*) 1 Kontorgebäude, 3 Schulhäuser und 1 Stallgebäude. — \*) 1 Baracke und 2 Garten.  
 1 Krankenhaus, 1 Pferdestall, 2 Stallgebäude und 1 Turnhallengebäude. — \*) 1 Stationsgebäude. — \*) 1 Parake und 2 Garten.  
 1 Schulhaus, 1 Stallgebäude und 1 Wirtschaftsgebäude. — \*) 1 Chausseehaus. — \*) 1 Schulhaus. — \*) 1 Bahnhofsgebäude und

Wohnplätze als Theile der Gemeindeeinheiten.

- |                                  |  |  |
|----------------------------------|--|--|
| Nach: 7. Kreis Teltow.           | 18. Chausseehaus 1 u. 4.                   | 29. Semmelei 1 u. 3.                       |
| 10. Gut Alexanderdorf 1 u. 29.   | 19. Haltestelle Dahlewitz 2 u. 18.         | 36. Prierosbrück 7 u. 41.                  |
| 11. Falkenberg 1 u. 72.          | 21. Joachimsthal'sches Gymnasium 8 u. 317. | 37. Steg 8 u. 39.                          |
| 15. Mühlen Establishment 1 u. 4. | 24. Bahnhof 2 u. 23.                       | 39. Ziegelei Groß Besten 1 u. 23, Ziegelei |
| 16. Chausseehaus 1 u. 5.         | 25. Kleine Mühle 2 u. 13.                  | Neu Ramern 1 u. 46.                        |



Berlin II, Trebbin†), Mittenwalde††), Königs Wusterhausen†††), Potsdam§), Buchholz§§), Nizdorf¶¶¶) und Charlottenburg¶¶¶¶).

Bevölkerung Zember 1895.					Kirchspiel		Standesamts- bezirk.	Stadt- bezw. Amtsbezirk.	Laufende Nummer.
Religionsbekenntniß:					evangelisch	katholisch			
Evangelische	Katholiken	Andere Christen	Juden	Andere und unbestimmt					
15	16	17	18	19	20	21	22	23	1
119	1	—	—	—	Sperenberg . . . .	—	Sperenberg . . . .	Sperenberg . . . .	10
3 165	89	10	8	1	Köpenick . . . . .	Köpenick . . . . .	Alt Glienide . . . .	Alt Glienide . . . .	11
386	11	—	—	—	Blankenfelde . . . .	Neinickendorf* . . . .	Blankenfelde . . . .	Blankenfelde . . . .	12
499	7	—	—	—	Grünau . . . . .	Köpenick . . . . .	Waltersdorf . . . .	Waltersdorf . . . .	13
6 493	289	55	5	2	Britz . . . . .	Nizdorf . . . . .	Britz . . . . .	Nizdorf . . . . .	14
131	2	—	—	—	Kiefebusch . . . . .	—	Groß Kienitz . . . .	Groß Kienitz . . . .	15
1 105	16	5	2	—	Lichtenrade . . . . .	—	Buckow . . . . .	Buckow . . . . .	16
309	3	—	—	—	Christinenendorf . . . .	—	Lüdersdorf . . . . .	Lüdersdorf . . . . .	17
269	2	—	—	—	Zossen . . . . .	—	Glienick b. Zossen . . . .	Glienick b. Zossen . . . .	18
172	3	—	—	—	Groß Machnow . . . . .	—	Blankenfelde . . . .	Blankenfelde . . . .	19
244	1	—	—	—	Zossen . . . . .	—	Glienick b. Zossen . . . .	Glienick b. Zossen . . . .	20
12 705	1 232	53	354	7	Dtsch. Wilmersdorf . . . .	Charlottenburg* . . . .	Dtsch. Wilmersdorf . . . .	Dtsch. Wilmersdorf . . . .	21
274	11	—	—	—	Königs Wusterhausen . . . .	—	Deutsch Wusterhausen . . . .	Deutsch Wusterhausen . . . .	22
387	3	—	—	—	Groß Beeren . . . . .	—	Mahlow . . . . .	Mahlow . . . . .	23
878	10	—	—	—	Gütergoy . . . . .	—	Drewitz . . . . .	Drewitz . . . . .	24
259	1	—	—	—	Teupitz . . . . .	—	Groß Köriß . . . . .	Groß Köriß . . . . .	25
367	24	10	8	—	Neu Zittau* . . . . .	—	Zeuthen . . . . .	Zeuthen . . . . .	26
62	—	—	—	—	Saarmund* . . . . .	—	Drewitz . . . . .	Drewitz . . . . .	27
379	2	—	—	—	Sperenberg . . . . .	—	Sperenberg . . . . .	Sperenberg . . . . .	28
243	—	—	—	—	Wendisch Buchholz* . . . .	—	Freidorf . . . . .	Freidorf . . . . .	29
7 143	552	54	96	7	Friedenau . . . . .	Steglitz . . . . .	Friedenau . . . . .	Friedenau . . . . .	30
267	1	—	—	—	Christinenendorf . . . .	—	Lüdersdorf . . . . .	Lüdersdorf . . . . .	31
310	2	—	—	—	Mittenwalde . . . . .	—	Mittenwalde . . . . .	Klein Besten . . . .	32
84	—	—	—	—	Löwenbruch . . . . .	—	Wietstod . . . . .	Wietstod . . . . .	33
423	7	—	—	—	Blankenfelde . . . . .	—	Mahlow . . . . .	Mahlow . . . . .	34
571	3	—	—	—	Glienick b. Zossen . . . .	—	Glienick b. Zossen . . . .	Glienick b. Zossen . . . .	35
552	25	—	—	—	Gräbendorf . . . . .	—	Gräbendorf . . . . .	Gräbendorf . . . . .	36
211	2	—	—	—	Gröben . . . . .	—	Siethen . . . . .	Siethen . . . . .	37
1 297	12	3	14	—	Groß Beeren . . . . .	—	Groß Beeren . . . . .	Groß Beeren . . . . .	38
406	32	—	—	1	Gräbendorf . . . . .	—	Klein Besten . . . . .	Klein Besten . . . .	39
72	2	—	—	—	Gröben . . . . .	—	Groß Beuthen . . . . .	Groß Beuthen . . . .	40
161	10	—	—	—	Selchow . . . . .	—	Groß Kienitz . . . . .	Groß Kienitz . . . . .	41
554	10	—	—	—	Teupitz . . . . .	—	Groß Köriß . . . . .	Groß Köriß . . . . .	42
14 662	1 115	53	117	13	Groß Lichterfelde . . . .	Steglitz . . . . .	Groß Lichterfelde . . . .	Groß Lichterfelde . . . .	43
453	11	—	—	—	Groß Machnow . . . . .	—	Groß Machnow . . . . .	Groß Machnow . . . .	44
518	3	—	—	—	Wietstod . . . . .	—	Groß Schulzendorf . . . .	Groß Schulzendorf . . . .	45
675	16	—	—	—	Groß Zietzen . . . . .	Spandau* . . . . .	Buckow . . . . .	Buckow . . . . .	46
1 623	89	5	5	3	Grünau . . . . .	Köpenick . . . . .	Grünau . . . . .	Alt Glienide . . . .	47

Königs Wusterhausen gehörig. — §) Zum Amtsgerichte und zum Landgerichte Potsdam gehörig. — §§) Zum Amts-  
Landgerichte Potsdam gehörig. — ¶) Zum Amtsgerichte Zossen gehörig. — ¶¶) Zum Amtsgerichte Köpenick gehörig. —

1 Mühle und 1 Schulhaus. — \*) 1 Chauffeehaus. — \*\*) 2 Bahnhofsgedäude, 1 Wunde, 1 Dienstgebäude, 1 Erziehungsanstaltsgedäude,  
häuser. — \*) 2 Bahnhofsgedäude, 8 Dienstgebäude, 4 Gartenhäuser, 1 Gymnasialgebäude, 1 Irrenanstaltsgedäude, 2 Krankenhäuser,  
1 Schiff. — \*\*) Die mit einem Stern (\*) bezeichneten Kirchspielorte liegen in einem anderen Kreise der Provinz.

**Ihre Wohngebäude und Einwohner.**

41. Tollweg 2 u. 9.	Daltestelle Groß Köriß 1 u. 5, Großer Rohrardise 1 u. 7, Kalkofen am Schulzensee 1 u. 2, Rankenheim 1 u. 3, Wilhelminenhof 1 u. 7.	Neu Lichterfelde 6 u. 80.
42. Am Bäbersee 3 u. 24, Am Rohga 2 u. 14, Am Schulzensee 5 u. 48, Etablissemens: Auf dem Ackerplan 6 u. 47, Großer Starbuschsee 4 u. 25;	43. An der Potsdamer Chauffee 6 u. 69.	44. Chauffeehaus 1 u. 6, Biegelei Fenne 1 u. 15. 46. Klein Zietzen 4 u. 80. 47. Bahnhof Grünau 1 u. 16.

Landwehrbezirk IV Berlin. — Landgerichte Berlin II, Potsdam und Frankfurt a./O. Amtsgerichte  
Ludenwalde (SSS), Zossen), Köpenick (L).

Laufende Nummer.	Namen der Gemeindeeinheiten.	Gesamt- Stückzahl ha	Wohnplätze	Benutzte Wohnhäuser	Äußere bewohnte Bauteileiten, Küchen, Zelle, Schiffe und dergl.	Haushaltungen				über- haupt	Ortsanwesende am 2. Dec		
						Gewöhnliche Haushaltungen von 2 und mehr Personen	Einzel- lebende Personen mit eigener Haus- wirth- schaft		Anstellen für gemein- samen Aufenthalt		Darunter befinden sich		aktive Militär- personen
							m.	w.			männ- liche Personen	weib- liche	
1	2	3	4	5	6	7	8	9	10	11	12	13	14
	Noch: 7. Kreis Teltow.												
	Noch: b) Landgemeinden.												
48	Gütergots S.	784,4	2	60	—	92	2	—	—	440	216	224	—
49	Guffow †††	1 021,9	1	51	—	81	—	1	—	387	191	196	—
50	Halbe SS	365,9	2	76 <sup>1)</sup>	1	153	4	10	1	682	321	361	—
51	Hoherlöhm †††	784,2	5	32 <sup>2)</sup>	2	68	1	1	1	380	184	196	—
52	Jachzenbrück L	1 159,2	4	71	—	71	4	1	—	366	184	182	—
53	Johannisthal L	79,6	1	104	—	479	14	14	—	2 025	965	1 060	—
54	Jühnsdorf	320,8	1	17	—	19	—	—	—	114	59	55	—
55	Jütchendorf †	397,7	1	25	—	25	—	—	—	136	69	67	—
56	Kallinchen ††	1 095,6	2	61	—	91	1	5	—	492	254	238	—
57	Kerzendorf †	481,2	1	31	—	43	1	—	—	206	107	99	—
58	Kietebusch ††	224,8	1	23	—	31	1	—	—	178	97	81	—
59	Klausdorf L	906,3	1	114 <sup>3)</sup>	2	194	3	1	1	982	514	468	—
60	Klein Beeren	385,2	1	37	—	61	—	2	—	325	157	168	—
61	Klein Besten †††	706,8	1	48	—	64	1	3	—	326	178	148	—
62	Klein Beuthen †	30,3	1	17	—	17	—	—	—	86	40	46	—
63	Klein Ghienick S.	74,7	1	115	—	220	8	16	1	996	486	510	—
64	Klein Kienitz ††	95,8	1	8	—	13	1	—	1	68	28	40	—
65	Klein Körsß SS	614,7	1	52 <sup>4)</sup>	1	73	—	1	3	388	208	180	—
66	Klein Schützendorf †	760,8	3	64 <sup>5)</sup>	1	72	—	3	—	375	183	192	—
67	Kliefow †	776,5	4	42	—	57	—	1	—	327	159	168	—
68	Königs Wusterhausen †††	183,8	5	235 <sup>6)</sup>	6	604	21	43	5	2 777	1 375	1 402	—
69	Krummensee ††	189,1	1	20	—	25	—	—	—	133	64	69	—
70	Kummersdorf L	262,9	1	86 <sup>7)</sup>	1	110	1	1	—	508	260	248	—
71	Lantwit	697,8	1	214 <sup>8)</sup>	8	578	23	12	5	2 957	1 496	1 461	—
72	Lichtenrade	901,2	2	62 <sup>9)</sup>	1	114	3	3	1	637	291	346	—
73	Löpten SS	15,3	1	12	—	17	1	—	—	94	45	49	—
74	Löwenbruch †	458,1	1	29	—	38	—	—	—	211	100	111	—
75	Lüdersdorf ††	1 144,5	2	87	—	85	1	1	—	478	222	256	—
76	Mahlow	821,3	4	40 <sup>10)</sup>	2	85	1	3	1	397	194	203	12
77	Mariendorf	1 106,6	3	316 <sup>11)</sup>	4	995	32	39	5	4 629	2 238	2 391	1
78	Mariensfelde	947,5	4	115 <sup>12)</sup>	3	346	4	11	2	1 633	827	806	13
79	Mellen L	725,9	6	57 <sup>13)</sup>	4	82	1	2	1	408	204	204	7
80	Miersdorf †††	373,8	3	40	—	55	2	2	—	264	141	123	—
81	Möyen ††	1 376,7	4	86 <sup>14)</sup>	2	150	1	2	—	720	365	355	—
82	Müggelsheim L	454,1	1	30	—	34	1	—	—	176	86	90	—
83	Nächst Neuendorf L	497,3	3	30 <sup>15)</sup>	2	38	1	1	1	190	107	83	—

†) Zum Amtsgerichte Trebbin gehörig. — ††) Zum Amtsgerichte Mittenwalde gehörig. — †††) Zum Amtsgerichte  
gerichte Buchholz und zum Landgerichte Frankfurt a./O. gehörig. — SSS) Zum Amtsgerichte Ludenwalde und zum  
L) Zum Amtsgerichte Ribdorf gehörig. — LLL) Zum Amtsgerichte Charlottenburg gehörig.

<sup>1)</sup> 1 Bahnhofsgebäude. — <sup>2)</sup> 1 Chauffeehaus und 1 Fabrikgebäude. — <sup>3)</sup> 2 Chauffeehäuser. — <sup>4)</sup> 1 Schulhaus. — <sup>5)</sup> 1 Schul-  
haus. — <sup>6)</sup> 1 Bahnhofsgebäude. — <sup>7)</sup> 1 Mühle, 1 Schulhaus und 2 Stallgebäude. — <sup>8)</sup> 2 Bahnhofsgebäude und  
— <sup>9)</sup> 1 Chauffeehaus und 1 Schulhaus. — <sup>10)</sup> Die mit einem Stern (\*) bezeichneten Kirchspielorte liegen in einem anderen Kreise der

## Wohnplätze als Theile der Gemeindeeinheiten.

Noch: 7. Kreis Teltow.	1 u. 8, Neue Ziegelei 3 u. 28, Wilsau	67, Ebershof 3 u. 21, Plantage 2 u. 26, 1 u. 3.
48, Friedrichsbanhof 8 u. 72.	52, Beutenberg 2 u. 5, Zantenmühle	68, Alte Ziegelei 1 u. 6, Bahnhof 1 u. 17, 13 u. 65, Salzäder 1 u. 3.
50, Bahnhof 1 u. 13.	56, Ziegeleien 10 u. 73.	69, Chauffeehaus 1 u. 4, Waldschlösschen 1 u. 3.
51, Chauffeehaus 1 u. 2, Dynamitfabrik	66, Paulshöhe 3 u. 29, Zelle 7 u. 32.	72, Bahnhof 1 u. 4.

Berlin II, Trebbin†), Mittenwalde††), Königs Wusterhausen†††), Potsdam§), Buchholz§§), Nixdorf|||) und Charlottenburg|||).

Bevölkerung Zember 1895.					Kirchspiel		Standesamts- bezirk.	Stadt- bezw. Amtsbezirk.	Laufende Nummer.
Religionsbekenntniß:					evangelisch	katholisch			
Evangelische	Katholiken	Andere Christen	Juden	Andere und unbekannt			20	21	22
15	16	17	18	19					
433	7	—	—	—	Gütergoh . . . . .	—	Stahnsdorf . . .	Stahnsdorf . . .	48
382	5	—	—	—	Gräbendorf . . . . .	—	Gräbendorf . . .	Gräbendorf . . .	49
676	6	—	—	—	Wendisch Buchholz* . . . . .	—	Freiborf . . . . .	Groß Köriß . . .	50
367	7	—	6	—	Königs Wusterhausen . . . . .	—	Deutsch Wusterhausen . . . . .	Deutsch Wusterhausen . . . . .	51
365	1	—	—	—	Zoffen . . . . .	—	Zachzenbrück . . . . .	Zachzenbrück . . . . .	52
1 782	219	16	8	—	Rudow . . . . .	Köpenick . . . . .	Kiez b. Köpenick . . . . .	Alt Glienicke . . . . .	53
114	—	—	—	—	Blantfenbe . . . . .	—	Groß Schulzendorf . . . . .	Groß Schulzendorf . . . . .	54
132	4	—	—	—	Gröben . . . . .	—	Siethen . . . . .	Siethen . . . . .	55
481	11	—	—	—	Moßen . . . . .	—	Moßen . . . . .	Moßen . . . . .	56
203	3	—	—	—	Wietstod . . . . .	—	Wietstod . . . . .	Wietstod . . . . .	57
176	2	—	—	—	Kiefebüsch . . . . .	—	Groß Kienitz . . . . .	Groß Kienitz . . . . .	58
953	29	—	—	—	Sperenberg . . . . .	—	Sperenberg . . . . .	Sperenberg . . . . .	59
322	3	—	—	—	Groß Beeren . . . . .	—	Groß Beeren . . . . .	Groß Beeren . . . . .	60
321	5	—	—	—	Gräbendorf . . . . .	—	Klein Besten . . . . .	Klein Besten . . . . .	61
86	—	—	—	—	Gröben . . . . .	—	Groß Beuthen . . . . .	Groß Beuthen . . . . .	62
957	28	4	7	—	Klein Glienicke . . . . .	Potsdam* . . . . .	Neuendorf b. Potsdam . . . . .	Neuendorf b. Potsdam . . . . .	63
68	—	—	—	—	Groß Machnow . . . . .	—	Groß Kienitz . . . . .	Groß Kienitz . . . . .	64
370	18	—	—	—	Tempitz . . . . .	—	Groß Köriß . . . . .	Groß Köriß . . . . .	65
374	1	—	—	—	Trebbin . . . . .	—	Neuendorf b. Trebbin . . . . .	Neuendorf b. Trebbin . . . . .	66
323	4	—	—	—	Trebbin . . . . .	—	Neuendorf b. Trebbin . . . . .	Neuendorf b. Trebbin . . . . .	67
2 647	82	4	44	—	Königs Wusterhausen . . . . .	Köpenick . . . . .	Königs Wusterhausen . . . . .	Königs Wusterhausen . . . . .	68
128	5	—	—	—	Mittenwalde . . . . .	—	Mittenwalde . . . . .	Klein Besten . . . . .	69
504	4	—	—	—	Sperenberg . . . . .	—	Sperenberg . . . . .	Sperenberg . . . . .	70
2 786	126	9	35	1	Schöneberg . . . . .	Steglitz . . . . .	Lantkwitz . . . . .	Mariendorf . . . . .	71
615	20	—	2	—	Lichtenrade . . . . .	—	Buckow . . . . .	Buckow . . . . .	72
94	—	—	—	—	Tempitz . . . . .	—	Groß Köriß . . . . .	Groß Köriß . . . . .	73
201	10	—	—	—	Löwenbruch . . . . .	—	Wietstod . . . . .	Wietstod . . . . .	74
476	2	—	—	—	Christinendorf . . . . .	Reinickendorf* . . . . .	Lüdersdorf . . . . .	Lüdersdorf . . . . .	75
380	16	1	—	—	Lichtenrade . . . . .	—	Mahlow . . . . .	Mahlow . . . . .	76
4 366	204	35	24	—	Mariendorf . . . . .	Berlin (St. Hedwig) <sup>9)</sup> . . . . .	Mariendorf . . . . .	Mariendorf . . . . .	77
1 561	57	4	11	—	Mariendorf . . . . .	Berlin (St. Hedwig) <sup>10)</sup> . . . . .	Mariendorf . . . . .	Mariendorf . . . . .	78
405	3	—	—	—	Zoffen . . . . .	—	Glienicke b. Zoffen . . . . .	Glienicke b. Zoffen . . . . .	79
260	4	—	—	—	Waltersdorf . . . . .	—	Deutsch Wusterhausen . . . . .	Deutsch Wusterhausen . . . . .	80
708	12	—	—	—	Moßen . . . . .	—	Moßen . . . . .	Moßen . . . . .	81
170	5	—	1	—	Köpenick . . . . .	—	Köpenicker Forst . . . . .	Köpenicker Forst . . . . .	82
186	4	—	—	—	Zoffen . . . . .	—	Glienicke b. Zoffen . . . . .	Glienicke b. Zoffen . . . . .	83

Königs Wusterhausen gehörig. — 8) Zum Amtsgerichte und zum Landgerichte Potsdam gehörig. — 9) Zum Amts-  
Landgerichte Potsdam gehörig. — 10) Zum Amtsgerichte Zoffen gehörig. — 11) Zum Amtsgerichte Köpenick gehörig. —  
haus. — \*) 6 Schiffe. — 3) 1 Schulhaus. — \*) 4 Gartenhäuser, 2 Treppenhäuser, 1 Schulhaus und 1 Stallgebäude. —  
1 Chauffeehaus. — \*\*) 1 Chauffeehaus, 1 Schlenkhaus, 1 Schulhaus und 1 Stationsgebäude. — \*\*) 1 Mühle und 1 Schulhaus.  
Provinz.

**ihre Wohngebäude und Einwohner.**

75. Wilhelmienau 3 u. 15.	Gorstenstein 1 u. 13.	2 u. 13.
76. Bahnhof 1 u. 7, Militärbahnhof 1 u. 12, Ziegelei 1 u. 4.	79. Bahnhof 1 u. 6, Buckow 1 u. 7, Chauffeehaus 1 u. 4, Feldreich 1 u. 5, Schlenkhaus 1 u. 3.	81. Ablage 2 u. 20, Mühle 2 u. 26, Ziegelei an der Straße nach Mitten- walde 7 u. 56.
77. Adler Mühle 1 u. 2, Säbende 86 u. 982.	80. Hauffel's Ablage 17 u. 52, Rüstmart	83. Chauffeehaus 1 u. 5, Marienau 1 u. 14.
78. Bahnhof 2 u. 22, Chauffeehaus 1 u. 6.		

Landwehrbezirk IV Berlin. — Landgerichte Berlin II, Potsdam und Frankfurt a./O. Amtsgerichte Luckenwalde (SSS), Zossen, Köpenick (AA).

Laufende Nummer.	Namen der Gemeindeeinheiten.	Gesamte Stächeninhalt ha	Wohnplätze	Bewohnte Wohnhäuser	Andere bewohnte Bauten (Küchen, Küchen, Zeit-, Schiffe und dergl.)	Haushaltungen				Ortsanwesende am 2. Dec.			
						Gemeinschaftliche Haushaltungen von 2 und mehr Personen		Einzelne lebende Personen mit eigener Haus- wirth- schaft	Anstalten für gemein- samen Aufenthalt	Über- haupt	Darunter befinden sich		aktive Militär- personen
						m.	w.				männ- liche	weib- liche	
1	2	3	4	5	6	7	8	9	10	11	12	13	14
	Nach: 7. Kreis Teltow.												
	Nach: b) Landgemeinden.												
84	Neuendorf b. Nowawes §	622,0	3	299 <sup>1)</sup>	6	957	23	53	3	4 139	2 032	2 107	1
85	Neuendorf b. Teupitz ††	873,6	2	44	—	50	—	—	1	241	110	131	—
86	Neuendorf b. Trebbin †	1 128,7	3	65 <sup>2)</sup>	2	73	1	—	—	361	179	182	—
87	Neuhof A	270,8	2	38	—	51	2	1	—	263	135	128	—
88	Nieder Schöneweide AA	88,2	2	78 <sup>3)</sup>	14	429	22	5	3	1 962	1 003	959	—
89	Nowawes §	90,0	1	676 <sup>4)</sup>	8	2 255	59	135	8	10 055	4 859	5 196	—
90	Rudow §	679,2	1	49	—	54	1	1	1	312	154	158	—
91	Runsdorf †	856,3	1	63	—	67	—	2	—	351	175	176	—
92	Rützig †††	1 329,0	3	54	—	65	1	—	—	340	165	175	—
93	Philippsthal §	100,3	2	59	—	60	1	—	—	289	143	146	—
94	Ragow ††	1 348,5	1	73	—	103	3	2	—	550	274	276	—
95	Rangsdorf A	258,7	1	28	—	39	—	1	—	195	96	99	—
96	Rehagen A	810,2	6	66 <sup>5)</sup>	1	84	3	2	4	474	252	222	30
97	Rixdorf AAA	1 100,3	1	1 340 <sup>6)</sup>	13	14 121	325	494	18	59 945	29 785	30 160	3
98	Rogitz ††	257,3	2	27	—	34	—	—	—	196	92	104	—
99	Rudow	1 151,3	1	86	—	247	2	10	2	1 185	555	630	1
100	Ruhlsdorf	382,0	1	51	—	84	2	1	—	424	208	216	—
101	Saalow A	889,2	1	71 <sup>7)</sup>	1	77	—	1	—	412	215	197	—
102	Schentenborf b. Groß Beeren §	436,3	1	34	—	54	—	—	1	302	170	132	—
103	Schentenborf b. Königs Wüter- häuser †††	378,3	2	60 <sup>8)</sup>	2	258	2	1	1	1 246	687	559	—
104	Schmargendorf	272,0	1	139	—	510	12	29	1	2 223	1 051	1 172	1
105	Schmödewitz AA	300,6	4	51 <sup>9)</sup>	5	84	6	10	—	349	180	169	—
106	Schönefeld	689,9	2	38 <sup>10)</sup>	1	84	—	4	—	491	234	257	—
107	Schöneiche ††	1 469,3	3	107 <sup>11)</sup>	3	134	1	3	7	755	417	338	—
108	Schöneweide SSS	850,8	1	57	—	67	2	—	—	328	161	167	—
109	Schinow A	813,9	1	44	—	48	—	—	—	250	130	120	—
110	Schulzenborf b. Waltersdorf †††	551,2	1	22 <sup>12)</sup>	1	32	—	1	—	159	82	77	—
111	Schwerin †††	377,1	3	25	—	37	—	—	—	186	91	95	—
112	Selchow	411,8	1	34	—	46	—	—	—	293	147	146	—
113	Senzig †††	1 314,8	3	84	—	134	1	3	—	652	330	322	—
114	Sietzen †	243,6	1	44	—	47	1	2	1	256	127	129	—
115	Sperenberg A	956,0	3	163 <sup>13)</sup>	1	258	7	1	2	1 201	588	613	23
116	Sputenborf b. Groß Beeren §	964,1	1	40	—	74	—	—	1	363	172	191	—
117	Sputenborf b. Teupitz ††	25,9	1	16	—	20	—	—	—	95	54	41	—
118	Staaow SS	35,8	1	37	—	57	—	3	—	241	116	125	—
119	Stahnsdorf §	1 199,8	1	87	—	128	2	6	—	673	323	350	1

†) Zum Amtsgerichte Trebbin gehörig. — ††) Zum Amtsgerichte Mittenwalde gehörig. — †††) Zum Amtsgerichte Luckenwalde und zum Amtsgerichte Frankfurt a./O. gehörig. — SSS) Zum Amtsgerichte Luckenwalde und zum Amtsgerichte Charlottenburg gehörig. — AAA) Zum Amtsgerichte Charlottenburg gehörig.

<sup>1)</sup> 1 Brauereigebäude, 2 Fabrikgebäude, 1 Kalfbrennereigebäude, 1 Mühle und 1 Postgebäude. — <sup>2)</sup> 1 Chauffehaus und 1 Seminargebäude. — <sup>3)</sup> 1 Bahnhofgebäude. — <sup>4)</sup> 1 Bahnhofgebäude, 1 Gefängnisgebäude, 4 Kontorgebäude. — <sup>5)</sup> 1 Schulhaus. — <sup>6)</sup> 3 Schiffe. — <sup>7)</sup> 1 Schulhaus. — <sup>8)</sup> 1 Schulhaus. — <sup>9)</sup> 1 Bahnhofgebäude. — <sup>10)</sup> Die mit einem Stern (\*) bezeichneten Kirch-

## Wohnplätze als Theile der Gemeindeeinheiten.

Nach: 7. Kreis Teltow.	85. Mittelmühle 2 n. 12.	weibe 1 n. 21.
84. Kleiner Exercierplatz 5 n. 160, Neu Babelsberg 20 n. 117.	86. Chauffehaus 1 n. 3, Forsthaus Trebbin 1 n. 3.	92. Liepe 5 n. 24, Rotheres Haus 1 n. 13.
	87. Holzgermühle 1 n. 7.	93. Städtchen 1 n. 4.
	88. Bahnhof Johannisthal, Nieder Schöne.	96. Bahnhof 1 n. 13, Feld Rehagen 2 n. 13, Mühle 1 n. 6, Herms'sche Ziegelei

Berlin II, Trebbin†), Mittenwalde††), Königs Wusterhausen†††), Potsdam§), Buchholz§§), Nixdorf¶¶) und Charlottenburg¶¶¶).

Bevölkerung September 1895.					Kirchspiel		Standesamts- bezirk.	Stadt- bezw. Amtsbezirk.	Laufende Nummer.
Religionsbekenntniß:					evangelisch	katholisch			
Evangelische	Katholiken	Anderer Christen	Juden	Anderer und unbestimmt			20	21	22
3 934	197	4	1	3	Neuenhof b. Potsdam	Potsdam*	Neuenhof b. Potsdam	Neuenhof b. Potsdam	84
241	—	—	—	—	Teupitz	—	Groß Köriß	Groß Köriß	85
356	5	—	—	—	Trebbin	—	Neuenhof b. Trebbin	Neuenhof b. Trebbin	86
259	4	—	—	—	Zossen	—	Zachzenbrück	Zachzenbrück	87
1 802	121	16	22	1	Köpenick	Köpenick	Rieß b. Köpenick	Alt Glienicke	88
9 577	439	19	12	8	Nowawes	Potsdam*	Nowawes	Nowawes	89
307	5	—	—	—	Ahrensdorf	—	Drewitz	Drewitz	90
351	—	—	—	—	Glienick b. Zossen	—	Lüdersdorf	Lüdersdorf	91
339	1	—	—	—	Gräbendorf	—	Gräbendorf	Gräbendorf	92
289	—	—	—	—	Saarmund*	—	Drewitz	Drewitz	93
502	6	42	—	—	Mittenwalde	—	Mittenwalde	Deutsch Wusterhausen	94
185	10	—	—	—	Blankenfelde	—	Blankenfelde	Blankenfelde	95
458	16	—	—	—	Sperenberg	—	Sperenberg	Sperenberg	96
53 773	5 054	685	220	213	Nixdorf	Nixdorf	Nixdorf	Nixdorf	97
196	—	—	—	—	Riebeckbusch	—	Groß Kienitz	Groß Kienitz	98
1 112	62	2	9	—	Rudow	Berlin (St. Hedwig)*	Rudow	Rudow	99
417	7	—	—	—	Stahnsdorf	Eberswalde**	Stahnsdorf	Stahnsdorf	100
410	2	—	—	—	Zossen	—	Glienick b. Zossen	Glienick b. Zossen	101
278	24	—	—	—	Ahrensdorf	—	Drewitz	Drewitz	102
1 103	142	—	1	—	Königs Wusterhausen	—	Königs Wusterhausen	Königs Wusterhausen	103
2 074	125	12	11	1	Schmargendorf	Steglitz	Schmargendorf	Otisch Wilmersdorf	104
340	8	1	—	—	Neu Zittau*	—	Zeuthen	Zeuthen	105
485	6	—	—	—	Rudow	Eberswalde**	Rudow	Rudow	106
715	40	—	—	—	Zossen	Köpenick	Mozen	Mozen	107
328	—	—	—	—	Luckenwalde*	—	Waltersdorf, Str. Jüter- bog-Luckenwalde.	Neuenhof b. Trebbin	108
249	1	—	—	—	Glienick b. Zossen	—	Glienick b. Zossen	Glienick b. Zossen	109
156	3	—	—	—	Waltersdorf	—	Waltersdorf	Waltersdorf	110
185	1	—	—	—	Teupitz	—	Groß Köriß	Groß Köriß	111
287	6	—	—	—	Selchow	—	Selchow	Selchow	112
629	19	4	—	—	Königs Wusterhausen	—	Königs Wusterhausen	Königs Wusterhausen	113
256	—	—	—	—	Gröben	—	Siethen	Siethen	114
1 182	19	—	—	—	Sperenberg	—	Sperenberg	Sperenberg	115
336	27	—	—	—	Stahnsdorf	—	Drewitz	Drewitz	116
95	—	—	—	—	Teupitz	—	Groß Köriß	Groß Köriß	117
240	1	—	—	—	Oberin*	—	Freidorf	Freidorf	118
655	14	1	3	—	Stahnsdorf	—	Stahnsdorf	Stahnsdorf	119

Königs Wusterhausen gehörig. — §) Zum Amtsgerichte und zum Landgerichte Potsdam gehörig. — §§) Zum Amts-  
Landgerichte Potsdam gehörig. — ¶) Zum Amtsgerichte Zossen gehörig. — ¶¶) Zum Amtsgerichte Köpenick gehörig. —

1 Schulhaus. — \*) 1 Bahnhofsgebäude und 13 Schiffe. — \*) 2 Dienstgebäude, 1 Fabrikgebäude, 2 Krankenhäuser, 2 Schul-  
1 Krankenhaus, 1 Mälzereigebäude, 1 Mühle, 2 Schulhäuser und 2 Stallgebäude. — \*) 1 Hütte. — \*) 2 Schulhäuser. — \*) 5 Schiffe.  
Spielorte liegen in einem anderen Kreise der Provinz.

**Ihre Wohngebäude und Einwohner.**

1 n. 21, Fabbertsche Ziegelei 3 n. 24.	108. Adernmühle 1 n. 6.	113. Bindowbrück 1 n. 14, Seuziger Ziegelei 25 n. 168.
98. Follkrug 2 n. 9.	107. Im Felde 2 n. 12, Schöneicher Plan 17 n. 159.	115. Gypsfabrik 6 n. 56, Königshausen 1 n. 4.
103. Grube Centrum 1 n. 22.		
105. Fahlberg 1 n. 1, Karolinenhof 2 n. 21, Insel Seebinwall 1 n. 0.	111. Mieltsee 4 n. 29 Silbersee 1 n. 4.	

Laufende Nummer.	Namen der Gemeindeeinheiten.	Gesamt- Flächeneinhalt ha	Wohnplätze	Bevohrte Wohnhäuser	Andere benutzte Baulichkeiten, Hütten, Zelte, Schiffe und dergl.	Haushaltungen				Über- haupt	Ortsanwesende am 2. Dec			
						Gehöftige Haushaltungen von 2 und mehr Personen	Einzel- lebende Personen mit eigener Haus- wirth- schaft		Anstalten für gemein- samen Aufenthalt		Darunter befinden sich		aktive Militär- personen	
							m.	w.			männ- liche Personen	weib- liche Personen		
1	2	3	4	5	6	7	8	9	10	11	12	13	14	
Noch: 7. Kreis Teltow. Noch: b) Landgemeinden.														
120	Steglitz . . . . .	575,1	1	790	1)	7	3 558	69	192	20	16 528	7 627	8 901	95
121	Stolpe § . . . . .	525,4	10	194	2)	6	385	17	9	—	1 717	855	862	—
122	Tels § § . . . . .	1 032,6	2	46	3)	2	68	—	1	—	335	171	164	—
123	Tempelhof . . . . .	1 102,7	4	240	4)	7	1 339	34	78	5	6 520	3 446	3 074	706
124	Tenrow § § . . . . .	76,2	1	18	—	—	32	—	—	—	152	69	83	—
125	Thyrow † . . . . .	820,5	1	29	—	—	34	—	—	—	202	106	96	—
126	Töpchin † † . . . . .	1 381,6	2	96	—	—	181	4	4	8	978	542	436	—
127	Tornow † † . . . . .	591,0	2	48	—	—	68	1	1	—	368	194	174	—
128	Treptow . . . . .	799,2	2	162	5)	23	641	20	17	3	2 835	1 380	1 455	6
129	Waltersdorf † † † . . . . .	695,3	2	54	—	—	103	3	—	—	551	259	292	—
130	Wasmannsdorf . . . . .	277,1	1	30	—	—	50	1	—	2	337	180	157	—
131	Wendisch Wilmersdorf † . . . . .	216,7	1	17	6)	1	20	1	—	—	102	54	48	—
132	Wietstock † . . . . .	1 000,5	1	46	—	—	55	1	—	—	287	151	136	—
133	Wünsdorf † . . . . .	2 143,9	2	120	—	—	117	1	3	—	604	298	306	1
134	Zeesen † † † . . . . .	247,6	2	33	—	—	67	—	1	1	295	145	150	—
135	Zehdenort . . . . .	2 054,6	7	531	7)	8	1 306	32	64	4	6 031	2 695	3 336	4
136	Zehrendorf † . . . . .	1 150,0	2	40	8)	1	54	—	—	1	272	146	126	—
137	Zernsdorf † † † . . . . .	460,0	1	54	—	—	75	2	2	—	361	175	186	—
138	Zenthen † † † . . . . .	302,7	1	75	—	—	124	5	3	—	505	250	255	—
c) Gutsbezirke.														
139	Babelsberg, Schloß u. Park § . . . . .	137,7	1	11	9)	4	25	—	1	—	91	39	52	—
140	Blankenfelde . . . . .	792,3	1	9	—	—	21	—	1	—	112	49	63	—
141	Brusendorf † † . . . . .	460,4	1	9	—	—	28	—	—	—	124	51	73	—
142	Dahlem . . . . .	524,5	1	13	—	—	35	—	3	—	153	79	74	—
143	Dahlewitz . . . . .	775,0	1	7	—	—	19	1	1	—	95	47	48	—
144	Deutsches Wusterhausen † † † . . . . .	203,1	1	2	—	—	6	—	—	—	35	15	20	—
145	Diedersdorf . . . . .	1 001,3	2	14	—	—	29	—	1	—	154	76	78	—
146	Diepensee † † † . . . . .	551,8	1	11	—	—	26	1	—	—	125	63	62	—
147	Düppel . . . . .	723,3	5	39	—	—	61	1	2	—	300	137	163	—
148	Fahlhorst § . . . . .	448,1	1	6	—	—	15	—	—	—	78	39	39	—
149	Gallun † † . . . . .	360,6	1	3	10)	2	7	—	—	—	34	19	15	—
150	Genshagen † . . . . .	1 921,3	4	22	11)	3	60	1	5	1	258	119	139	—
151	Gröben † . . . . .	296,8	1	7	—	—	10	—	—	—	54	26	28	—
152	Groß Beeren . . . . .	983,6	4	12	12)	2	50	2	1	1	490	366	124	—
153	Groß Beuthen † . . . . .	860,9	1	11	13)	3	29	1	1	—	153	75	78	—

†) Zum Amtsgerichte Trebbin gehörig. — ††) Zum Amtsgerichte Mittenwalde gehörig. — †††) Zum Amtsgerichte gerichte Buchholz und zum Landgerichte Frankfurt a./O. gehörig. — §§§) Zum Amtsgerichte Ludenwalde und zum §§§§) Zum Amtsgerichte Nixdorf gehörig. — §§§§§) Zum Amtsgerichte Charlottenburg gehörig.  
 \*) Bahnhofsgebäude, 1 Gefängniß, 1 Gymnasium, 1 Logenhaus und 3 Schulhäuser. — \*) 1 Chauffeehaus, 1 Maschinenhaus, 1 Kasernegebäude, 1 Lazarethgebäude, 1 Postgebäude, 1 Schulhaus und 1 Stallgebäude. — \*) 1 Amtshaus, 21 Schiffe und 1 Schulhaus. — \*) 1 Schulhaus. — \*) 3 Fährhäuser und 1 Maschinenhaus. — \*) 1 Brennereigebäude und 1 Meiereigebäude. — \*) 1 und 1 Stallgebäude. — \*) Die mit einem Stern (\*) bezeichneten Kirchspielorte liegen in einem anderen Kreise der Provinz.

**Wohnplätze als Theile der Gemeindeeinheiten.**

121. Abrecht's Theerofen 6 u. 56, Alfen 43 u. 227, Chauffeehaus 1 u. 8, Gule 1 u. 10, Stoblahofenbrüd 7 u. 45, Marfall 1 u. 3, Nikolstr 2 u. 11, Frauen-	infel 7 u. 38, Steinruden 13 u. 78.	128. Marienhal 3 u. 67.
	122. Schönfelder Plan 2 u. 24.	129. Steinberg 2 u. 31.
	123. Chauffeehaus 1 u. 9, Eiswerte 2 u. 10, Steuerhaus Tempelhofenberg 1 u. 13.	133. Schlothorst 2 u. 11.
	126. Springbleiche 2 u. 42.	134. Kirchstrug (evg. Ksp. Gräbendorf) 12 u. 162.
	127. Hohenlichte 1 u. 7.	135. Beethhof 4 u. 51, Tamnhaus 1 u. 7.

Berlin II, Trebbin†), Mittenwalde††), Königs Wusterhausen†††), Potsdam§), Buchholz§§), Nirdorf§§§) und Charlottenburg§§§§).

Bevölkerung am 1. Dezember 1895.					Kirchspiel		Standesamts- bezirk.	Stadt- bezw. Amtsbezirk.	Laufende Nummer.
Religionsbekenntniß:					evangelisch	katholisch			
Evangelische	Katholiken	Audere Christen	Juden	Audere und unbestimmt			20	21	22
15	16	17	18	19					
15 090	1 143	103	184	8	Steglitz . . . . .	Steglitz . . . . .	Steglitz . . . . .	Steglitz . . . . .	120
1 667	46	1	3	—	Klein Glienick . . . . .	Neinickendorf* . . . . .	Neuendorf b. Potsdam . . . . .	Neuendorf b. Potsdam . . . . .	121
327	8	—	—	—	Mittenwalde . . . . .	—	Mittenwalde . . . . .	Groß Nachnow . . . . .	122
5 882	589	36	12	1	Tempelhof . . . . .	Berlin (St. Hedwig)* . . . . .	Tempelhof . . . . .	Tempelhof . . . . .	123
152	—	—	—	—	Wendisch-Buchholz* . . . . .	—	Freidorf . . . . .	Freidorf . . . . .	124
202	—	—	—	—	Trebbin . . . . .	—	Groß Beuthen . . . . .	Groß Beuthen . . . . .	125
921	56	—	1	—	Mögen . . . . .	—	Mögen . . . . .	Mögen . . . . .	126
365	3	—	—	—	Teupitz . . . . .	Eberswalde* . . . . .	Groß Köris . . . . .	Groß Köris . . . . .	127
2 538	245	19	25	8	Stralau* . . . . .	Berlin (St. Michael)* . . . . .	Treptom . . . . .	Treptom . . . . .	128
540	6	—	5	—	Waltersdorf . . . . .	—	Waltersdorf . . . . .	Waltersdorf . . . . .	129
328	9	—	—	—	Selchow . . . . .	—	Selchow . . . . .	Selchow . . . . .	130
102	—	—	—	—	Christinendorf . . . . .	—	Lüdersdorf . . . . .	Lüdersdorf . . . . .	131
284	3	—	—	—	Wietstok . . . . .	—	Wietstok . . . . .	Wietstok . . . . .	132
604	—	—	—	—	Zossen . . . . .	—	Zachzenbrück . . . . .	Zachzenbrück . . . . .	133
282	13	—	—	—	Königs Wusterhausen . . . . .	—	Klein Besten . . . . .	Klein Besten . . . . .	134
5 701	268	12	49	1	Zehlendorf . . . . .	Steglitz . . . . .	Zehlendorf . . . . .	Zehlendorf . . . . .	135
263	9	—	—	—	Zossen . . . . .	—	Zachzenbrück . . . . .	Zachzenbrück . . . . .	136
356	4	—	1	—	Königs Wusterhausen . . . . .	—	Königs Wusterhausen . . . . .	Königs Wusterhausen . . . . .	137
489	16	—	—	—	Waltersdorf . . . . .	—	Zeuthen . . . . .	Zeuthen . . . . .	138
									c)
89	2	—	—	—	Neuendorf b. Potsdam . . . . .	Potsdam* . . . . .	Babelsberg . . . . .	Babelsberg . . . . .	139
112	—	—	—	—	Blankenfelde . . . . .	—	Blankenfelde . . . . .	Blankenfelde . . . . .	140
118	6	—	—	—	Kieckebusch . . . . .	—	Groß Kienitz . . . . .	Groß Kienitz . . . . .	141
149	4	—	—	—	Dtsh. Wilmersdorf . . . . .	Steglitz . . . . .	Spandauer Forst . . . . .	Spandauer Forst . . . . .	142
94	1	—	—	—	Groß Nachnow . . . . .	—	Blankenfelde . . . . .	Blankenfelde . . . . .	143
34	1	—	—	—	Königs Wusterhausen . . . . .	—	Deutsch Wusterhausen . . . . .	Deutsch Wusterhausen . . . . .	144
154	—	—	—	—	Groß Beeren . . . . .	Steglitz . . . . .	Mahlow . . . . .	Mahlow . . . . .	145
112	13	—	—	—	Selchow . . . . .	—	Rudow . . . . .	Rudow . . . . .	146
259	41	—	—	—	Zehlendorf . . . . .	Steglitz . . . . .	Zehlendorf . . . . .	Zehlendorf . . . . .	147
76	2	—	—	—	Saarmund* . . . . .	—	Drewitz . . . . .	Drewitz . . . . .	148
34	—	—	—	—	Mittenwalde . . . . .	—	Mittenwalde . . . . .	Klein Besten . . . . .	149
244	14	—	—	—	Löwenbruch . . . . .	—	Wietstok . . . . .	Wietstok . . . . .	150
54	—	—	—	—	Gröden . . . . .	—	Siethen . . . . .	Siethen . . . . .	151
432	55	—	3	—	Groß Beeren . . . . .	—	Groß Beeren . . . . .	Groß Beeren . . . . .	152
141	12	—	—	—	Gröden . . . . .	—	Groß Beuthen . . . . .	Groß Beuthen . . . . .	153

Königs Wusterhausen gehörig. — §) Zum Amtsgerichte und zum Landgerichte Potsdam gehörig. — §§) Zum Amts-  
Landgerichte Potsdam gehörig. — ¶) Zum Amtsgerichte Zossen gehörig. — ¶¶) Zum Amtsgerichte Köpenick gehörig. —  
1 Meiereigebäude, 1 Schulhaus, 1 Wasserturm und 1 Ziegeleigebäude. — \*) 2 Schiffe. — \*) 1 Denotgebäude, 1 Gartenhaus, 1 Kirch-  
— \*) 1 Schulhaus. — \*) 1 Bahnhofsgebäude, 1 Chauffeehaus, 1 Fabrikgebäude, 2 Gartenhäuser, 1 Mühle, 1 Postgebäude und 1 Schul-  
\*) 1 Bahnhofsgebäude, 1 Brennereigebäude und 1 Pferdegestall. — \*\*) 1 Baracke und 1 Meiereigebäude. — \*\*) 2 Brennereigebäude

**ihre Wohngebäude und Einwohner.**

Neu Zehlendorf 4 n. 24, Schlachten-  
50 n. 312, Schneidemühle 1 n. 24,  
Schönow 25 n. 234.  
136. Ziegeleien 5 n. 79.  
143. Bierholz 4 n. 77.  
147. Forsthaus Dreilinden (evg. Ksp.) Zabus-  
dorf) 1 n. 15, Schloß Dreilinden (evg.  
Ksp. Zabusdorf) 2 n. 21, Bahnhofs-  
Wannsee 1 n. 3, Wannsee-Dillen  
25 n. 131.  
150. Damsdorf 2 n. 37, Borwert Gens-  
hagen 1 n. 18, Bahnhofs Ludwigsfelde  
2 n. 24.  
152. Bahnhofs Groß Beeren 2 n. 44, Arbeits-  
haus Neu Beeren 1 n. 252, Borwert  
Neu Beeren 4 n. 68.

Landwehrbezirk IV Berlin. — Landgerichte Berlin II, Potsdam und Frankfurt a/D. Amtsgerichte LuckenwaldeSSS), ZossenL), KöpenickLL),

Laufende Nummer.	Namen der Gemeindeeinheiten.	Gesamt- Flächeneinhalt ha	Kobylsäße	Bewohnte Kobylhäuser	Andere bewohnte Bau- stätten, Zelte, Schiffe und dergl.	Haushaltungen				Anstalten für gemein- samen Aufenthalt	Ortsanwesende am 2. Dec-			
						Gewöhnliche Haushaltungen von 2 und mehr Personen	Einzel- lebende Personen mit eigener Haus- wirtschaft		über- haupt		männ- liche Personen	weib- liche Personen	Darunter befinden sich	aktive Militär- personen
							m.	w.						
I	2	3	4	5	6	7	8	9	10	11	12	13	14	
	Nach: 7. Kreis Teltow.													
	Nach: c) Gutsbezirke.													
154	Groß Nachnow††	1 332,8	4	23	—	51	—	—	—	262	137	125	—	
155	Groß Ziethen	348,5	1	9	—	16	—	2	—	93	45	48	—	
156	Gütergohs	692,7	1	10 <sup>1)</sup>	1	18	—	1	1	129	77	52	—	
157	Hammerische ForstSS	6 012,7	8	11 <sup>2)</sup>	1	11	—	—	—	56	29	27	—	
158	Najenhaide	107,3	1	5 <sup>3)</sup>	1	7	—	—	1	160	54	106	1	
159	Haus ZossenL	556,6	4	9	—	19	—	—	—	109	52	57	—	
160	Zühnsdorf	813,7	1	10	—	31	—	1	—	162	77	85	—	
161	Karlsdorf††	354,2	1	5	—	13	—	—	—	86	42	44	—	
162	Kerzendorf†	403,7	1	7 <sup>4)</sup>	1	22	3	1	—	112	58	54	—	
163	Klein Beeren	484,1	3	11	—	26	1	3	1	141	51	90	—	
164	Klein GlienideS	129,9	1	10	—	10	—	2	—	41	24	17	1	
165	Klein Kienitz††	338,6	1	8	—	15	—	—	—	77	43	34	—	
166	Klein NachnowS	1 165,6	2	20 <sup>5)</sup>	2	34	2	3	—	183	91	92	—	
167	Klein Ziethen	524,1	1	10	—	22	—	—	—	81	42	39	—	
168	Königs Wusterhausen, Amt†††	—	1	1	—	1	—	—	—	5	2	3	—	
169	Königs Wusterhäuser Forst†††	6 721,1	10	11 <sup>6)</sup>	1	12	—	—	—	60	32	28	1	
170	Ködenider Forst (Teltower Antheil)LL	5 495,0	14	23 <sup>7)</sup>	8	38	—	—	—	181	95	86	—	
171	Kummersdorf, Artillerie Schießplatz.	878,7	1	3	—	19	3	—	2	277	249	28	240	
172	Kummersdorfer ForstL	6 349,9	8	8	—	8	—	—	—	42	22	20	—	
173	LöptenSS	722,3	3	6 <sup>8)</sup>	1	16	—	—	1	102	55	47	—	
174	Löwenbruch†	1 088,7	3	19	—	42	—	—	—	227	114	113	—	
175	Neue Mühle†††	115,3	1	10 <sup>9)</sup>	11	27	2	—	—	112	61	51	—	
176	Osdorf	1 213,0	3	21	—	60	3	8	1	303	140	163	—	
177	Potsdamer ForstS	2 253,4	7	9 <sup>10)</sup>	1	15	1	—	—	74	38	36	—	
178	RangsdorfL	710,8	2	11 <sup>11)</sup>	3	25	2	1	1	141	71	70	13	
179	Rohitz††	440,5	1	7	—	18	—	1	—	90	41	49	—	
180	Rudow	261,6	1	5	—	18	2	2	—	89	41	48	—	
181	RuhlebenLLL	164,3	3	9 <sup>12)</sup>	3	36	7	1	2	454	378	76	331	
182	Ruhlsdorf	434,8	2	5	—	13	1	1	—	62	33	29	—	
183	Schenfendorf b. Gr. BeerenS	484,3	1	6 <sup>13)</sup>	1	24	2	2	1	261	201	60	—	
184	Schenfendorf b. Königs Wuster- hausen†††	590,2	2	10 <sup>14)</sup>	1	25	—	—	—	114	56	58	—	

†) Zum Amtsgerichte Trebbin gehörig. — ††) Zum Amtsgerichte Mittenwalde gehörig. — †††) Zum Amtsgerichte gerichte Buchholz und zum Landgerichte Frankfurt a/D. gehörig. — SSS) Zum Amtsgerichte Luckenwalde und zum LLL) Zum Amtsgerichte Rixdorf gehörig. — LLL) Zum Amtsgerichte Charlottenburg gehörig.

1) 1 Krankenhaus. — 2) 1 Chauffeehaus. — 3) 1 Krankenhaus. — 4) 1 Brennereigebäude. — 5) 1 Mühle und 1 Schulhaus. — 6) 1 Mühle und 10 Schiffe. — 7) 1 Bahnhofsgebäude. — 8) 1 Fischerhaus und 1 Erziehungsbau und 1 Stationsgebäude. — 9) Spielorte liegen in einem anderen Kreise der Provinz.

**Wohnplätze als Theile der Gemeindeeinheiten.**

Nach: 7. Kreis Teltow.	169. Gutsbezirke	170. Der sogenannte
154. Framsdorf 3 u. 40, Theresendorf 3 u. 39, Ziegelei 2 u. 19.	von Mochehaide 6 u. 25 [davon: Berliner Kohlenwerke (St. A. u. evg. Kap. Teupitz) 2 u. 4, Forst- hauer: Dubrow (evg. Kap. Gräben- dorf) 1 u. 5, Franenfel (evg. Kap. Gräbendorf) 1 u. 6, Sandberg (evg. Kap. Gräbendorf) 1 u. 5, Spundorf b. Teupitz (evg. Kap. Teupitz) 1 u. 5]; Gutsbezirke Gallunbrück (A. B. u. St. A. Klein Besten, evg. Kap. Gräbendorf) 3 u. 19 (davon: Fischer- haus Gallunbrück 1 u. 5, Chauffee- haus Groß Besten 1 u. 9); Gutsbezirke	theil Wüstenmark und Schulzendorf (A. B. u. St. A. Deutsch Wusterhausen, evg. Kap. Waltersdorf) 2 u. 10 (davon: Forsthaus Wüstenmark 2 u. 10); Forsthaus Palanerie (A. B. u. evg. Kap. Königs Wusterhausen) 1 u. 6.
157. Forsthäuser: Buchholz 1 u. 3, Klein Hammer 1 u. 4, Löpten (evg. Kap. Teupitz) 1 u. 4, Prieos 1 u. 7; Chauffeehaus Hammer 1 u. 4, Darre Hammer 1 u. 2, Neubrück 3 u. 17.		Der sogenannte Schmüdowigwerder (A. B. u. St. A. Zenthen, evg. Kap. Reuzittau <sup>16)</sup> ) 19 u. 98 (davon: Zimm- liches Etablissement 1 u. 2, Rauchfangs- werber 14 u. 65, Forsthaus Schmüdowitz 1 u. 9, Schmüdowigwerder 3 u. 22); der weitere Forstgutsbezirke 12 u. 83 [davon:
159. Gerlachshof 1 u. 8, Karpenteich 1 u. 6, Forwerf Schäferie 2 u. 35.		
163. Forsthaus 1 u. 6, Ziegelei 1 u. 4.		
166. Abrecht's Theerofen 1 u. 7.		



Berlin II, Trebbin†), Mittenwalde††), Königs Wusterhausen†††), Potsdam§), Buchholz§§), Nixdorf§§§) und Charlottenburg§§§§).

Bevölkerung zember 1895.					Kirchspiel		Standesamts- bezirk.	Stadt- bezw. Amtsbezirk.	Laufende Nummer.
Religionsbekenntniß:					evangelisch	katholisch			
Evangelische	Katholiken	Andere Christen	Juden	Andere und unbestimmt			20	21	22
15	16	17	18	19					
240	22	—	—	—	Groß Machnow	—	Groß Machnow	Groß Machnow	154
92	1	—	—	—	Groß Zietzen	—	Buckow	Buckow	155
126	3	—	—	—	Gütergoh	Potsdam*	Stahnsdorf	Stahnsdorf	156
50	6	—	—	—	Wendisch Buchholz*	Lübben*	Hammerische Forst	Hammerische Forst	157
149	5	6	—	—	Tempelhof	—	Tempelhof	Berlin	158
107	2	—	—	—	Zossen	—	Zachzenbrück	Zachzenbrück	159
158	4	—	—	—	Blankenfelde	—	Groß Schulzendorf	Groß Schulzendorf	160
80	6	—	—	—	Kiefebush	—	Groß Kienitz	Groß Kienitz	161
98	14	—	—	—	Wietstoc	—	Wietstoc	Wietstoc	162
138	3	—	—	—	Groß Beeren	—	Groß Beeren	Groß Beeren	163
41	—	—	—	—	Klein Glienitz	—	Neuendorf b. Potsdam	Neuendorf b. Potsdam	164
73	4	—	—	—	Groß Machnow	—	Groß Kienitz	Groß Kienitz	165
181	2	—	—	—	Stahnsdorf	Potsdam*	Stahnsdorf	Stahnsdorf	166
81	—	—	—	—	Groß Zietzen	—	Buckow	Buckow	167
4	1	—	—	—	Königs Wusterhausen	—	Königs Wusterhausen	Königs Wusterhausen	168
54	6	—	—	—	vergl. Wohnplätze	—	Königs Wusterhausen	Neckheide	169
174	7	—	—	—	vergl. Wohnplätze	—	Köpenicker Forst	Köpenicker Forst	170
191	86	—	—	—	Sperenberg	—	Kammersdorfer Forst	Kammersdorfer Forst	171
38	4	—	—	—	Sperenberg	—	Kammersdorfer Forst	Kammersdorfer Forst	172
99	3	—	—	—	Tempitz	—	Groß Köriß	Groß Köriß	173
207	20	—	—	—	Löwenbruch	—	Wietstoc	Wietstoc	174
103	8	—	1	—	Königs Wusterhausen	—	Königs Wusterhausen	Königs Wusterhausen	175
295	8	—	—	—	Groß Beeren	—	Osdorf	Osdorf	176
69	5	—	—	—	vergl. Wohnplätze	—	Potsdamer Forst	Potsdamer Forst	177
134	7	—	—	—	Blankenfelde	—	Blankenfelde	Blankenfelde	178
84	6	—	—	—	Kiefebush	—	Groß Kienitz	Groß Kienitz	179
89	—	—	—	—	Rudow	—	Rudow	Rudow	180
349	104	—	1	—	Spandau*	Spandau*	Muhleben	Spandauer Forst	181
62	—	—	—	—	Stahnsdorf	—	Stahnsdorf	Stahnsdorf	182
250	9	2	—	—	Ahrensdorf	—	Drewitz	Drewitz	183
96	18	—	—	—	Königs Wusterhausen	—	Königs Wusterhausen	Königs Wusterhausen	184

Königs Wusterhausen gehörig. — §) Zum Amtsgerichte und zum Landgerichte Potsdam gehörig. — §§) Zum Amts-  
Landgerichte Potsdam gehörig. — §§§) Zum Amtsgerichte Zossen gehörig. — §§§§) Zum Amtsgerichte Köpenick gehörig. —  
— \*) 1 Chauffeehaus. — †) 4 Buben, 1 Chauffeehaus, 1 Haltestellengebäude, 1 Fährhaus und 1 Schiff. — ††) 1 Meiereigebäude. —  
— †††) 1 Chauffeehaus und 2 Dienstgebäude. — §) 1 Gefängniß. — §§) 1 Meiereigebäude. — §§§) Die mit einem (\*) bezeichneten Kirch-

ihre Wohngebäude und Einwohner.	
Berliner Nachtclub (evg. Ksp. Grünau) 1 u. 6, Chauffeehaus Grünau (evg. Ksp. Grünau) 1 u. 6, Fährhaus Kanne (evg. Ksp. Köpenick) 1 u. 13, Steuer- haus Köpenick (evg. Ksp. Köpenick) 1 u. 14, Bahnhofs Oberpöree (evg. Ksp. Köpenick) 1 u. 7, Haltestelle Schmöwitz (evg. Ksp. Grünau) 1 u. 5, Forsthäuser: Fahlenberg (evg. Ksp. Rau Zittau*) 1 u. 5, Kanne (evg. Ksp. Köpenick) 1 u. 3, Steinbinde (evg. Ksp. Grünau) 1 u. 6]	1 u. 6, Fern Neuendorf 1 u. 5, Gottow 1 u. 7, Lüdersdorfer Damm 1 u. 4, Rauhbusch 1 u. 5, Sperenberg 1 u. 7, Zossen 1 u. 4, 173. Forsthaus Buchmeierei 1 u. 4, Ziegelei 1 u. 19, 174. Ludwigsfelde 5 u. 50, Forsthaus Wein- berg 2 u. 35, 176. Frieberichtenhof 3 u. 25, Feinersdorf 1 u. 130, 177. Eisenbahnstation Neu Babelsberg (evg. Ksp. Neuendorf b. Potsdam) 2 u. 27, Forsthäuser: Ahrensdorf (evg. Ksp.
	Klein Glienitz) 1 u. 6, Heidehauss (evg. Ksp. Gütergoh) 1 u. 5, Stein- fäden (H. B. Neuendorf b. Potsdam, evg. Ksp. Gütergoh) 1 u. 8; Moorlake (evg. Ksp. Klein Glienitz) 1 u. 6, Fagdschloß Stern (evg. Ksp. Gütergoh) 1 u. 5, 178. Bahnhof Rangsdorf 1 u. 13, 181. Chauffeehaus 1 u. 7, Militär-Schieß- schule 6 u. 394, 182. Schäferei-Sorwert 2 u. 14, 184. Forstwerk Marienhof (evg. Ksp. Mitten- walde) 2 u. 26.

Laufende Nummer.	Namen der Gemeindeeinheiten.	Gesamt- Flächeneinhalt ha	Wohnplätze	Bevohrte Wohnhäuser	Andere bewohnte Bauten (Häuser, Gülden, Zehre, Schiffe und dergl.)	Haushaltungen				Überhaupt	Ortsanwesende am 2. Dez		
						Einzelne lebende Personen mit eigener Haus- wirth- schaft		Anstalten für gemein- samem Aufenthalt	Darunter befinden sich				
						m.	w.		männ- liche Personen		weib- liche Personen	aktive Militär- personen	
						7	8		9		10		11
Noch: 7. Kreis Teltow. Noch: c) Gutsbezirke.													
185	Schönefeld . . . . .	336,3	1	8	—	23	1	—	—	125	57	68	—
186	Schulzenhof b. Waltersdorf†††	352,2	2	8	—	23	—	—	—	107	55	52	—
187	Selchow . . . . .	621,8	1	11	—	25	2	2	—	180	82	98	—
188	Sammelei§§ . . . . .	4 113,0	4	4	—	4	—	—	—	25	9	16	—
189	Siethen† . . . . .	1 224,3	2	10	—	26	1	1	—	138	68	70	—
190	Spandauer Forst§§§ . . . . .	4 561,2	17	173	18	308	21	1	2	1 680	750	930	4
191	Staatow, Oberförsterei§§ . . . . .	163,2	2	6	1	6	—	—	—	41	19	22	—
192	Teupitz†† . . . . .	802,8	2	4	4	8	—	—	—	37	18	19	—
193	Teurom§§ . . . . .	215,3	2	4	—	7	—	2	—	39	20	19	—
194	Waltersdorf††† . . . . .	453,2	2	7	—	21	—	1	—	113	47	66	—
195	Wahmannsdorf . . . . .	439,1	1	3	—	24	—	—	—	109	48	61	—
196	Wendisch Wilmersdorf† . . . . .	591,5	1	9	—	18	1	—	—	91	55	36	—
197	Werben . . . . .	660,6	2	5	—	8	—	—	—	48	23	25	—
198	Waltersdorfer Forst† . . . . .	812,7	1	1	—	1	—	—	—	6	2	4	—
199	Zeesen††† . . . . .	353,7	1	3	—	7	—	—	—	33	19	14	—
<b>8. Kreis Beeskow-Storkow.</b>													
a) Städte.													
1	Beeskow . . . . .	1 952,6	7	456	2	870	41	142	9	4 101	2 010	2 091	231
2	Storkow† . . . . .	2 673,8	1	287	3	531	24	54	2	2 353	1 120	1 233	—
3	Wendisch Buchholz†† . . . . .	1 825,4	3	137	—	284	6	25	—	1 284	607	677	—
b) Landgemeinden.													
4	Alrensdorf . . . . .	635,2	1	30	—	40	—	1	—	231	125	106	—
5	Alt Golm . . . . .	825,1	3	36	1	56	3	2	—	234	116	118	—
6	Alt Hartmannsdorf† . . . . .	860,7	1	61	—	83	1	—	—	366	170	196	—
7	Alt Markgrafpieße† . . . . .	588,6	6	124	—	173	5	7	—	779	385	394	—
8	Alt Schadow†† . . . . .	1 140,6	3	49	—	94	2	2	—	407	193	214	—
9	Alt Stahnsdorf† . . . . .	95,3	1	31	—	50	1	1	—	237	118	119	—
10	Wahrensdorf . . . . .	120,8	1	55	—	59	1	7	1	291	150	141	1

Kreis Teltow: †) Zum Amtsgerichte Trebbin gehörig. — ††) Zum Amtsgerichte Mittenwalde gehörig. — †††) Zum Amtsgerichte Buchholz und zum Landgerichte Frankfurt a./O. gehörig. — §§) Zum Amtsgerichte Beeskow-Storkow gehörig. — §§§) Zum Amtsgerichte Charlottenburg gehörig. — †††) Zum Amtsgerichte Fürsteneiche gehörig. — §) Zum Amtsgerichte Köpenick und zum Landgerichte Berlin II. gehörig. — †) 1 Badanstalt, 1 Bahnhofsgebäude, 4 Bahnwärterbuden, 1 Bretterbude, 2 Dienstgebäude, 1 Pumpstationsgebäude, 1 Reifenschnitzgebäude, 1 Rathhaus und 1 Schulhaus. — \*) 1 Stallgebäude. — \*\*) Die mit einem Stern (\*) bezeichneten Kirchspielorte

**Wohnplätze als Theile der Gemeindeeinheiten.**

Noch: 7. Kreis Teltow.  
 186. Schulzenhofer Schäfereivorwerk 3 u. 26.  
 188. Forsthäuser: Kreisdorf 1 u. 6, Maslow (evg. Kap. Teupitz) 1 u. 5, Sammelei 1 u. 7, Staatow (evg. Kap. Oderin\*) 1 u. 7.  
 189. Forsthaus Siethen 1 u. 7.  
 190. Spandauer Forst 40 u. 416 (davon: Forsthäuser Gichamp 1 u. 7, Hundeschele 1 u. 9, Karlsberg 1 u. 4, Wannsee 1 u. 11; Betriebsbahnhof Grunewald (St. A. Kolonie Grunewald) 16 u. 174, Schloss Grunewald 1 u. 5, Westärtenbahnhof Grunewald (St. A. Kolonie Grunewald) 5 u. 83, Restaurant Hundeschele 1 u. 19, Bausborn 1 u. 17, Wasserwerke am Tenzelsiee 2 u. 27, Verjuchsanstalt für Hautkurenwesen 1 u. 6, Oberförsterei Zehlendorf 2 u. 10; Villenkolonie Grunewald (St. A. Kolonie Grunewald) 134 u. 1 064; der Gutsbezirke Spandauerberg und Pitzelsberg (St. A. Ankleben)

Storkow†), Buchholz‡‡), Fürstenwalde†††), Köpenick§) und Königs Wusterhausen§§).

Bevölkerung Jänner 1895.					Kirchspiel		Standesamts- bezirk.	Stadt- bezw. Amtsbezirk.	Laufende Nummer.
Religionsbekenntniß:					evangelisch	katholisch			
Evangelische	Katholiken	Andere Christen	Juden	Andere und unbestimmt					
15	16	17	18	19	20	21	22	23	1
125	—	—	—	—	Rudow . . . . .	—	Rudow . . . . .	Rudow . . . . .	185
99	8	—	—	—	Waltersdorf . . . . .	—	Waltersdorf . . . . .	Waltersdorf . . . . .	186
172	8	—	—	—	Selchow . . . . .	Rudow . . . . .	Selchow . . . . .	Selchow . . . . .	187
24	1	—	—	—	Wendisch Buchholz* . . . . .	—	Hammerische Forst . . . . .	Hammerische Forst . . . . .	188
131	7	—	—	—	Gröben . . . . .	—	Siethen . . . . .	Siethen . . . . .	189
1 454	191	10	25	—	Dtich, Wilmersdorf, Schmargendorf, Zehlendorf, Charlottenburg*, Spandau*	—	Spandauer Forst . . . . .	Spandauer Forst . . . . .	190
41	—	—	—	—	Oderin* . . . . .	—	Freidorf . . . . .	Freidorf . . . . .	191
37	—	—	—	—	Teupitz . . . . .	—	Groß Köriß . . . . .	Groß Köriß . . . . .	192
39	—	—	—	—	Wendisch Buchholz* . . . . .	—	Freidorf . . . . .	Freidorf . . . . .	193
113	—	—	—	—	Waltersdorf . . . . .	—	Waltersdorf . . . . .	Waltersdorf . . . . .	194
102	7	—	—	—	Selchow . . . . .	—	Selchow . . . . .	Selchow . . . . .	195
75	16	—	—	—	Christinendorf . . . . .	—	Lüdersdorf . . . . .	Lüdersdorf . . . . .	196
45	3	—	—	—	Glienick b. Zossen . . . . .	—	Glienick b. Zossen . . . . .	Glienick b. Zossen . . . . .	197
6	—	—	—	—	Trebbin . . . . .	Ludenwalde* . . . . .	Neuendorf b. Trebbin . . . . .	Neuendorf b. Trebbin . . . . .	198
32	1	—	—	—	Königs Wusterhausen . . . . .	—	Klein Besten . . . . .	Klein Besten . . . . .	199
3 991	53	2	55	—	Beeskow . . . . .	Neuzelle* . . . . .	Beeskow . . . . .	Beeskow . . . . .	1
2 319	8	—	26	—	Storkow . . . . .	Fürstenwalde* . . . . .	Storkow . . . . .	Storkow . . . . .	2
1 254	13	—	17	—	Wendisch Buchholz . . . . .	Lübben* . . . . .	Wendisch Buchholz . . . . .	Wendisch Buchholz . . . . .	3
231	—	—	—	—	Ahrensdorf . . . . .	—	Görsdorf . . . . .	Ahrensdorf . . . . .	4
234	—	—	—	—	Pfaffendorf . . . . .	—	Langewahl . . . . .	Pfaffendorf . . . . .	5
365	1	—	—	—	Alt Markgrafpieste . . . . .	Fürstenwalde* . . . . .	Spreehagen . . . . .	Spreehagen . . . . .	6
777	—	—	2	—	Alt Markgrafpieste . . . . .	—	Alt Markgrafpieste . . . . .	Alt Markgrafpieste . . . . .	7
407	—	—	—	—	Neu Schadow . . . . .	—	Neu Lübbenau . . . . .	Neu Schadow . . . . .	8
235	2	—	—	—	Storkow . . . . .	Fürstenwalde* . . . . .	Amt Storkow . . . . .	Amt Storkow . . . . .	9
290	1	—	—	—	Beeskow . . . . .	Neuzelle* . . . . .	Amt Beeskow . . . . .	Amt Beeskow . . . . .	10

a)

b)

††) Zum Amtsgerichte Königs Wusterhausen gehörig. — §) Zum Amtsgerichte und zum Landgerichte Potsdam Ludenwalde und zum Landgerichte Potsdam gehörig. — †) Zum Amtsgerichte Zossen gehörig. — ††) Zum Amtsgerichte Storkow gehörig. — †††) Zum Amtsgerichte Buchholz gehörig. — §§) Zum Amtsgerichte Königs Wusterhausen und zum Landgerichte Berlin II gehörig.  
 †) 3 Schiffe, 1 Stallgebäude und 1 Wasserstationsgebäude. — †) 1 Mühle. — †) 4 Schiffe. — †) 2 Gefängnißgebäude. — †) 1 Gelegeten in einem anderen Kreise der Provinz.

**ihre Wohngebäude und Einwohner.**

17 n. 200 (davon: Spandauerberg 8 n. 136, Bichelsberg 5 n. 35, Schilhorn 4 n. 29).	194. Amtsvorwerk (Neuvorwerk) 2 n. 30.	Wäfelms Höhe 2 n. 21.
191. Staalmühle 2 n. 13.	197. Weinberg 1 n. 8.	3. Chauffeehaus 1 n. 2, Herrlichenrath 1 n. 5.
192. Weinberg 1 n. 9.	198. Forsthaus Reuzburg 1 n. 6.	5. Schmiede 1 n. 3, Beerstein 2 n. 14.
193. Forstämmerer-Etablissement Teurow'er Hammelfall (H. V. Hammerische Forst) 1 n. 3.	8. Kreis Beeskow-Storkow.	7. Altona 9 n. 75, Gollmitz 9 n. 50, Langendam 31 n. 199, Pantentheerhütte 2 n. 17, Wulfstein 14 n. 78.
	1. Amtsschmiede 1 n. 4, Braun's Etablissement 1 n. 3, Fintenberg 2 n. 13, Haumann 2 n. 29, Weinberge 7 n. 41.	8. Amalienhof 3 n. 19, Gütenplatz 5 n. 116.

Laufende Nummer.	Namen der Gemeindeeinheiten.	Gesamt= Flächeninhalt ha	Wohnplätze	Bewohnte Wohnhäuser	Andere bewohnte Baulichkeiten, Hütten, Zelte, Schiffe und dergl.	Haushaltungen				Überhaupt	Ortsanwesende am 2. Dez.		
						Gewöhnliche Haushaltungen von 2 und mehr Personen	Einzelne lebende Personen mit eigener Haus= wirtschaft		Anhalten für gemein= samen Aufenthalt		Darunter befinden sich		aktive Militär= personen
							m.	w.			männ= liche Personen	weib= liche Personen	
1	2	3	4	5	6	7	8	9	10	11	12	13	14
	Noch: 8. Kreis Beeskow-Storkow. Noch: h) Landgemeinden.												
11	Beeskow, Kieg. . . . .	99,1	2	40 <sup>1)</sup>	1	69	3	7	—	255	122	133	—
12	Behrensdorf . . . . .	888,7	1	21	—	30	—	1	—	155	79	76	—
13	Bindow † . . . . .	744,7	1	31	—	44	2	1	—	215	102	113	—
14	Birchholz b. Beeskow . . . . .	160,5	1	14	—	14	—	—	—	83	37	46	—
15	Birchholz b. Wendisch Buchholz †† . . . . .	307,9	1	27	—	35	—	1	—	155	83	72	—
16	Bloßin † . . . . .	212,1	1	32 <sup>2)</sup>	1	36	1	1	—	167	80	87	—
17	Bornow . . . . .	399,5	1	21 <sup>3)</sup>	1	28	1	2	—	142	66	76	—
18	Braunsdorf † . . . . .	221,0	1	35	—	55	2	1	—	260	126	134	—
19	Briescht . . . . .	317,7	2	30	—	37	—	2	—	179	93	86	—
20	Buckow . . . . .	1 143,3	2	53	—	67	1	1	—	364	184	180	—
21	Bugt † . . . . .	979,7	1	35	—	36	1	—	—	213	107	106	3
22	Dahmsdorf † . . . . .	261,1	1	20	—	24	—	—	—	118	53	65	—
23	Dannenreich † . . . . .	150,5	1	23	—	29	1	3	—	144	68	76	—
24	Diensdorf . . . . .	398,9	1	27	—	36	—	—	—	178	85	93	—
25	Dolgenbrodt † . . . . .	1 085,7	1	25 <sup>4)</sup>	1	39	—	1	—	176	87	89	—
26	Drabendorf . . . . .	155,8	1	17	—	20	1	—	—	114	57	57	—
27	Falkenberg . . . . .	154,7	1	20	—	20	1	1	—	111	57	54	—
28	Friedersdorf † . . . . .	1 828,7	3	173 <sup>5)</sup>	2	205	4	8	—	1 022	495	527	—
29	Friedrichshof † . . . . .	35,0	1	31	—	35	1	3	—	165	78	87	—
30	Giefensdorf . . . . .	209,5	1	21	—	21	—	1	—	121	61	60	—
31	Glienicke . . . . .	1 640,2	1	118	—	139	2	1	—	731	377	354	—
32	Görsdorf b. Beeskow . . . . .	784,9	3	33	—	39	—	—	—	199	105	94	—
33	Görsdorf b. Storkow † . . . . .	409,7	1	30	—	33	2	1	—	173	80	93	—
34	Görzig . . . . .	1 227,5	5	55 <sup>6)</sup>	1	82	10	4	—	412	216	196	—
35	Gosen S. . . . .	263,5	3	143 <sup>7)</sup>	3	162	6	4	—	802	394	408	—
36	Groß Eichholz †† . . . . .	364,2	2	36	—	47	1	4	1	244	120	124	—
37	Groß Kieg . . . . .	419,3	1	37	—	42	1	—	1	231	120	111	—
38	Groß Schauen † . . . . .	236,7	2	16	—	19	1	1	—	102	54	48	—
39	Groß Wasserburg †† . . . . .	89,2	1	42 <sup>8)</sup>	1	61	2	1	—	274	128	146	—
40	Hermisdorf †† . . . . .	402,4	5	48 <sup>9)</sup>	2	57	1	1	—	300	152	148	—
41	Herzberg . . . . .	1 356,2	6	87	—	106	3	1	—	562	283	279	—
42	Hohenbrück †† . . . . .	323,7	1	23	—	31	—	—	—	168	88	80	—
43	Kablow † . . . . .	988,1	4	75	—	127	1	4	1	566	281	285	—
44	Kehrigt † . . . . .	753,1	2	31 <sup>10)</sup>	3	47	2	3	—	183	79	104	—
45	Ketschendorf ††† . . . . .	913,0	2	144 <sup>11)</sup>	1	245	10	6	2	1 089	512	577	—
46	Kirchhofen † . . . . .	313,3	1	12	—	17	1	—	—	72	32	40	—
47	Klein Eichholz † . . . . .	90,3	2	10	—	13	—	2	—	67	33	34	—
48	Klein Kieg . . . . .	159,4	1	12	—	12	—	1	—	72	32	40	—
49	Klein Schauen † . . . . .	570,0	3	20	—	26	1	—	1	125	68	57	—

†) Zum Amtsgerichte Storkow gehörig. — ††) Zum Amtsgerichte Buchholz gehörig. — †††) Zum Amtsgerichte gerichte Königs Wusterhausen und zum Landgerichte Berlin II gehörig.

<sup>1)</sup> 1 Kahn. — <sup>2)</sup> 1 Schulhaus. — <sup>3)</sup> 1 Chauffeehaus. — <sup>4)</sup> 1 Schulhaus. — <sup>5)</sup> 2 Schulhäuser. — <sup>6)</sup> 1 Ziegelofen. — <sup>7)</sup> 2 Ställe mit einem Stier (<sup>8)</sup> bezeichneten Kirchspielorte liegen in einem anderen Kreise der Provinz.

#### Wohnplätze als Theile der Gemeindeeinheiten,

11. Lehntiger 1 n. 7.	28. Dudel 1 n. 15, Sandschäferei 1 n. 6.	35. Fischerhaus 1 n. 5, Erablissement
19. Briescht, Niederlausitzer Antheil 4 n. 21.	32. Blabbermühle 2 n. 10, Görsdorfer	Zwiebusch b. Gosen 1 n. 6.
20. Neue Herrlichkeit 1 n. 6.	Ziegelei 1 n. 6.	36. Kolonie Groß Eichholz 10 n. 53.
	34. Dorfstelle 2 n. 10, Fischerhaus 2 n. 12,	38. Chauffeehaus Köllmig 1 n. 3.
	Glienchenhaus 2 n. 12, Kadelhof 2 n. 7.	40. Große Mühle 1 n. 5, kleine Mühle

Storkow †), Buchholz ††), Fürstenwalde †††), Köpenick §) und Königs Wusterhausen §§).

Bevölkerung am 1. Dezember 1895.					Kirchspiel		Standesamts- bezirk.	Stadt- bezw. Amtsbezirk.	Laufende Nummer.
Religionsbekenntniß:					evangelisch	katholisch			
Evangelische	Katholiken	Anderer Christen	Juden	Anderer und unbestimmt			20	21	22
15	16	17	18	19					
252	3	—	—	—	Beeskow . . . . .	Neuzelle* . . . . .	Amt Beeskow . . . . .	Amt Beeskow . . . . .	11
151	4	—	—	—	Ahrensdorf . . . . .	Neuzelle* . . . . .	Görsdorf . . . . .	Ahrensdorf . . . . .	12
215	—	—	—	—	Friedersdorf . . . . .	—	Friedersdorf . . . . .	Friedersdorf . . . . .	13
83	—	—	—	—	Groß Nieß . . . . .	—	Groß Nieß . . . . .	Groß Nieß . . . . .	14
155	—	—	—	—	Münchehofe . . . . .	—	Münchehofe . . . . .	Münchehofe . . . . .	15
167	—	—	—	—	Friedersdorf . . . . .	—	Friedersdorf . . . . .	Friedersdorf . . . . .	16
142	—	—	—	—	Buckow . . . . .	—	Amt Beeskow . . . . .	Buckow . . . . .	17
260	—	—	—	—	Alt Marktgrafpieste . . . . .	—	Alt Marktgrafpieste . . . . .	Marktgrafpieste . . . . .	18
178	1	—	—	—	Koffenblatt . . . . .	Neuzelle* . . . . .	Koffenblatt . . . . .	Koffenblatt . . . . .	19
363	1	—	—	—	Buckow . . . . .	Neuzelle* . . . . .	Lindenberg . . . . .	Buckow . . . . .	20
213	—	—	—	—	Storkow . . . . .	—	Bugl . . . . .	Selchow . . . . .	21
118	—	—	—	—	Reichenwalde . . . . .	—	Wendisch Nieß . . . . .	Reichenwalde . . . . .	22
144	—	—	—	—	Friedersdorf . . . . .	—	Friedersdorf . . . . .	Friedersdorf . . . . .	23
177	1	—	—	—	Glienicke . . . . .	Fürstenwalde* . . . . .	Herzberg . . . . .	Glienicke . . . . .	24
175	1	—	—	—	Gräbendor* . . . . .	Berlin* . . . . .	Kolberg . . . . .	Friedersdorf . . . . .	25
114	—	—	—	—	Sauen . . . . .	—	Sauen . . . . .	Sauen . . . . .	26
111	—	—	—	—	Tauche . . . . .	—	Tauche . . . . .	Koffenblatt . . . . .	27
1 017	4	—	1	—	Friedersdorf . . . . .	Berlin* . . . . .	Friedersdorf . . . . .	Friedersdorf . . . . .	28
165	—	—	—	—	Friedersdorf . . . . .	—	Friedersdorf . . . . .	Friedersdorf . . . . .	29
121	—	—	—	—	Koffenblatt . . . . .	—	Tauche . . . . .	Koffenblatt . . . . .	30
730	1	—	—	—	Glienicke . . . . .	Neuzelle* . . . . .	Herzberg . . . . .	Glienicke . . . . .	31
199	—	—	—	—	Ahrensdorf . . . . .	—	Görsdorf . . . . .	Ahrensdorf . . . . .	32
172	1	—	—	—	Selchow . . . . .	Fürstenwalde* . . . . .	Kolberg . . . . .	Görsdorf . . . . .	33
410	2	—	—	—	Sauen . . . . .	Neuzelle* . . . . .	Görzig . . . . .	Groß Nieß . . . . .	34
786	10	—	6	—	Neu Zittau . . . . .	Berlin* . . . . .	Neu Zittau . . . . .	Neu Zittau . . . . .	35
242	2	—	—	—	Münchehofe . . . . .	Neuzelle* . . . . .	Münchehofe . . . . .	Münchehofe . . . . .	36
230	1	—	—	—	Groß Nieß . . . . .	Neuzelle* . . . . .	Groß Nieß . . . . .	Groß Nieß . . . . .	37
102	—	—	—	—	Groß Schauen . . . . .	—	Amt Storkow . . . . .	Amt Storkow . . . . .	38
274	—	—	—	—	Krausnick . . . . .	—	Krausnick . . . . .	Krausnick . . . . .	39
299	1	—	—	—	Münchehofe . . . . .	Neuzelle* . . . . .	Münchehofe . . . . .	Münchehofe . . . . .	40
562	—	—	—	—	Glienicke . . . . .	—	Herzberg . . . . .	Glienicke . . . . .	41
168	—	—	—	—	Neu Shadow . . . . .	—	Neu Lübbenau . . . . .	Neu Shadow . . . . .	42
564	2	—	—	—	Friedersdorf . . . . .	Berlin* . . . . .	Friedersdorf . . . . .	Friedersdorf . . . . .	43
183	—	—	—	—	Selchow . . . . .	—	Selchow . . . . .	Selchow . . . . .	44
1 053	32	—	4	—	Mauen . . . . .	Fürstenwalde* . . . . .	Mauen . . . . .	Mauen . . . . .	45
72	—	—	—	—	Alt Marktgrafpieste . . . . .	—	Spreehagen . . . . .	Spreehagen . . . . .	46
67	—	—	—	—	Selchow . . . . .	—	Kolberg . . . . .	Görsdorf . . . . .	47
72	—	—	—	—	Groß Nieß . . . . .	—	Groß Nieß . . . . .	Groß Nieß . . . . .	48
125	—	—	—	—	Storkow . . . . .	—	Amt Storkow . . . . .	Amt Storkow . . . . .	49

Fürstenwalde gehörig. — §) Zum Amtsgerichte Köpenick und zum Landgerichte Berlin II gehörig. — §§) Zum Amts- und 1 Wagen. — \*) 1 Schulhaus. — \*) 1 Kahn und 1 Schulhaus. — \*\*) 2 Mühlen und 1 Schulhaus. — \*\*\*) 1 Schiff. — \*\*) Die

**ihre Wohngebäude und Einwohner.**

1 u. 8, Widholz 1 u. 2, Fochhütte 2 u. 10.	1 u. 7.	45. Alt Ketschendorf 1 u. 1.
41. Emilienthal 1 u. 8, Mühle auf dem Berge 1 u. 6, Mühle beim Dorfe 1 u. 10, Rieger Grenze 1 u. 16, See Etablissement	43. Ilfke 4 u. 24, Ippstal 1 u. 3, Biegelei 20 u. 213.	47. Kolonie Klein Fischholz 5 u. 33.
	44. Grubenmühle 1 u. 8.	49. Wälpershof 2 u. 12, Ausbau Sumpf 1 u. 1.

Laufende Nummer.	Namen der Gemeindeeinheiten.	Gesamt- Flächeninhalt ha	Wohnplätze	Bewohnte Wohnhäuser	Andere bewohnte Baulichkeiten, Gärten, Zelte, Schiffe und dergl.	Haushaltungen				Über- haupt	Ortsanwesende am 2. Dec.			
						Gewöhnliche Haushaltungen von 2 und mehr Personen		Einzel- lebende Personen mit eigener Haus- wirth- schaft	Anhalten für gemein- samen Aufenthalt		Darunter befinden sich			
						m.	w.				männ- liche Personen	weib- liche	aktive Militär- personen	
1	2	3	4	5	6	7	8	9	10	11	12	13	14	
	Nach: 8. Kreis Beeskow- Storkow.													
	Nach: h) Landgemeinden.													
50	Röthen ††	363,5	4	24	—	28	—	1	—	123	66	57	—	
51	Kohlsdorf	690,1	1	31	—	34	1	1	—	174	84	90	—	
52	Kolberg †	271,3	2	16	—	15	2	1	—	87	46	41	—	
53	Kolpin †	273,2	1	38 <sup>1)</sup>	1	61	3	2	—	282	148	134	—	
54	Koffenblatt	596,5	2	74	—	110	2	6	—	512	248	264	—	
55	Krausnick ††	906,8	1	128	—	181	12	28	—	755	334	421	—	
56	Krügersdorf	250,5	1	16	—	16	—	—	—	91	42	49	—	
57	Kummerow	116,5	1	5	—	6	—	1	—	31	16	16	—	
58	Kummersdorf †	451,0	4	31	—	42	—	2	—	213	98	115	—	
59	Lamitsch	708,1	1	30	—	38	1	—	—	216	112	104	—	
60	Langewahl †††	218,5	1	53 <sup>2)</sup>	1	95	4	9	—	420	210	210	—	
61	Lebbin †	390,8	1	34	—	34	—	—	—	165	78	87	—	
62	Leibsch ††	571,4	2	55	—	87	1	4	—	410	192	218	—	
63	Limsdorf	603,6	1	26	—	31	1	—	—	164	77	87	—	
64	Lindenberg	421,0	2	39 <sup>3)</sup>	1	45	1	—	—	259	127	132	—	
65	Merz	350,4	1	27	—	34	1	—	—	175	101	74	—	
66	Möllendorf	576,1	1	16	—	18	—	—	—	102	55	47	—	
67	Münchehofe ††	531,0	1	45	—	58	—	3	—	294	137	157	—	
68	Neu Boston †	17,6	1	14	—	15	1	1	—	65	33	32	—	
69	Neubrück	339,5	4	67 <sup>4)</sup>	1	128	4	12	—	602	305	297	—	
70	Neuendorf b. Beeskow	615,0	2	28	—	29	2	2	1	169	92	77	—	
71	Neuendorf b. Wendisch Buchholz ††	958,8	3	49	—	83	—	6	—	351	176	175	—	
72	Neu Golm	848,0	2	33	—	46	—	1	—	210	97	113	—	
73	Neu Hartmannsdorf †	46,3	2	52 <sup>5)</sup>	1	70	4	3	—	292	134	158	—	
74	Neu Lübbenau ††	379,1	3	76	—	150	5	10	—	718	353	365	—	
75	Neu Martzgräpische †	66,1	2	55	—	72	1	2	—	340	174	166	—	
76	Neu Schadow ††	419,2	1	31	—	41	1	1	—	215	105	110	—	
77	Neu Stahnsdorf †	44,4	1	26	—	39	2	3	—	184	96	88	—	
78	Neu Waltersdorf †	27,0	1	20	—	27	1	1	—	128	64	64	—	
79	Neu Zittau §.	305,7	3	129 <sup>6)</sup>	11	191	8	15	—	789	369	420	—	
80	Nieder Lehme §§.	964,2	2	107 <sup>7)</sup>	7	173	6	—	1	837	441	396	—	
81	Ogeln	134,9	1	14	—	15	—	—	—	71	35	36	—	
82	Petersdorf †††	376,3	4	60	—	73	—	2	—	357	185	172	—	
83	Pfaffendorf	701,9	2	31	—	44	—	—	—	242	126	116	—	
84	Philadelphia †	10,8	1	18	—	25	—	—	—	116	53	63	—	
85	Pieskow	256,6	2	20	—	23	—	1	—	121	50	71	—	
86	Prensdorf	275,4	1	16	—	16	—	—	—	75	39	36	—	
87	Prieros †	736,4	5	60	—	101	1	3	—	473	219	254	—	

†) Zum Amtsgerichte Storkow gehörig. — ††) Zum Amtsgerichte Buchholz gehörig. — †††) Zum Amtsgerichte gerichte Königs Wusterhausen und zum Landgerichte Berlin II gehörig.

1) 1 Schulhaus. — 2) 1 Schulhaus. — 3) 1 Mühle. — 4) 1 Schiff. — 5) 1 Schiff. — 6) 11 Schiffe. — 7) 7 Röhre. — 8) Die

#### Wohnplätze als Theile der Gemeindeeinheiten.

Nach: 8. Kreis Beeskow-Storkow.	54. Schaafrüde 2 n. 11.	69. Mühle 1 n. 13, Forstetablissement
50. Neu Röthen 2 n. 7, Fochhütte 1 n. 9,	58. Orakmühle 2 n. 20, Schlenkenmeier-	Neuhaus 1 n. 9, Wendorfs Abbau
Zegelei 1 n. 5.	1 n. 13.	1 n. 6.
52. Kolberger Ablage 2 n. 10.	62. Damm 13 n. 72.	70. Charlottenhof 2 n. 17.
	64. Grundmühle 1 n. 6.	71. Koppeln 15 n. 120, Butscherogge
		11 n. 84.

Storkow†), Buchholz††), Fürstenwalde†††), Röpenitz§) und Königs Wusterhausen§§).

Bevölkerung Zemher 1895.					Kirchspiel		Standesamts- bezirk.	Stadt- bezw. Amtsbezirk.	Laufende Nummer.
Religionsbekenntniß:					evangelisch	katholisch			
Evangelische	Katholiken	Audere Christen	Juden	Audere und unbestimmt			20	21	22
15	16	17	18	19					
123	—	—	—	—	Wendisch Buchholz	—	AmtWendischBuchholz	Krausnick . . . . .	50
174	—	—	—	—	Buckow . . . . .	—	Amt Beestow . . . . .	Buckow . . . . .	51
87	—	—	—	—	Selchow . . . . .	—	Kolberg . . . . .	Görsdorf . . . . .	52
282	—	—	—	—	Storkow . . . . .	—	Alt Marktgraspiesche	Marktgraspiesche . . . . .	53
509	3	—	—	—	Kossenblatt . . . . .	Neuzelle*	Kossenblatt . . . . .	Kossenblatt . . . . .	54
747	2	—	6	—	Krausnick . . . . .	Neuzelle*	Krausnick . . . . .	Krausnick . . . . .	55
91	—	—	—	—	Krügersdorf . . . . .	—	Amt Beestow . . . . .	Amt Beestow . . . . .	56
31	—	—	—	—	Beestow . . . . .	—	Amt Beestow . . . . .	Amt Beestow . . . . .	57
213	—	—	—	—	Storkow . . . . .	—	Amt Storkow . . . . .	Amt Storkow . . . . .	58
206	10	—	—	—	Pfaffendorf . . . . .	Fürstenwalde*	Lamitsch . . . . .	Pfaffendorf . . . . .	59
417	3	—	—	—	Pfaffendorf . . . . .	Fürstenwalde*	Langewahl . . . . .	Rauen . . . . .	60
165	—	—	—	—	Storkow . . . . .	—	Alt Marktgraspiesche	Marktgraspiesche . . . . .	61
410	—	—	—	—	Neu Schadow . . . . .	—	Leibsch . . . . .	Krausnick . . . . .	62
164	—	—	—	—	Ahrensdorf . . . . .	—	Görsdorf . . . . .	Ahrensdorf . . . . .	63
259	—	—	—	—	Groß Niez . . . . .	—	Lindenberg . . . . .	Buckow . . . . .	64
175	—	—	—	—	Merz . . . . .	—	Merz . . . . .	Merz . . . . .	65
102	—	—	—	—	Ahrensdorf . . . . .	—	Görsdorf . . . . .	Ahrensdorf . . . . .	66
292	2	—	—	—	Münchehofe . . . . .	Lübben*	Münchehofe . . . . .	Münchehofe . . . . .	67
65	—	—	—	—	Storkow . . . . .	—	Amt Storkow . . . . .	Amt Storkow . . . . .	68
573	29	—	—	—	Sauen . . . . .	Frankfurt a./D.*	Sauen . . . . .	Sauen . . . . .	69
169	—	—	—	—	Beestow . . . . .	—	Amt Beestow . . . . .	Amt Beestow . . . . .	70
349	2	—	—	—	Münchehofe . . . . .	Neuzelle*	Münchehofe . . . . .	Münchehofe . . . . .	71
210	—	—	—	—	Pfaffendorf . . . . .	—	Langewahl . . . . .	Pfaffendorf . . . . .	72
292	—	—	—	—	Alt Marktgraspiesche	—	Sprennhagen . . . . .	Sprennhagen . . . . .	73
709	3	6	—	—	Neu Schadow . . . . .	Neuzelle*	Neu Lübbenau . . . . .	Neu Schadow . . . . .	74
340	—	—	—	—	Alt Marktgraspiesche	—	Alt Marktgraspiesche	Marktgraspiesche . . . . .	75
215	—	—	—	—	Neu Schadow . . . . .	—	Neu Lübbenau . . . . .	Neu Schadow . . . . .	76
184	—	—	—	—	Storkow . . . . .	—	Amt Storkow . . . . .	Amt Storkow . . . . .	77
128	—	—	—	—	Alt Marktgraspiesche	—	Alt Marktgraspiesche	Marktgraspiesche . . . . .	78
779	5	1	4	—	Neu Zittau . . . . .	Berlin*	Neu Zittau . . . . .	Neu Zittau . . . . .	79
794	41	—	—	2	Königs Wusterhausen*	Berlin*	Nieder Lehme . . . . .	Neu Zittau . . . . .	80
71	—	—	—	—	Merz . . . . .	—	Merz . . . . .	Merz . . . . .	81
354	3	—	—	—	Rauen . . . . .	Fürstenwalde*	Rauen . . . . .	Rauen . . . . .	82
237	1	—	4	—	Pfaffendorf . . . . .	Fürstenwalde*	Lamitsch . . . . .	Pfaffendorf . . . . .	83
116	—	—	—	—	Storkow . . . . .	—	Amt Storkow . . . . .	Amt Storkow . . . . .	84
121	—	—	—	—	Pfaffendorf . . . . .	—	Lamitsch . . . . .	Pfaffendorf . . . . .	85
75	—	—	—	—	Ahrensdorf . . . . .	—	Görsdorf . . . . .	Ahrensdorf . . . . .	86
472	1	—	—	—	Gräbendorf* . . . . .	Berlin*	Kolberg . . . . .	Görsdorf . . . . .	87

Fürstenwalde gehörig. — §) Zum Amtsgerichte Röpenitz und zum Landgerichte Berlin II gehörig. — §§) Zum Amts- mit einem Stern (\*) bezeichneten Kirchspielorte liegen in einem anderen Kreise der Provinz.

ihre Wohngebäude und Einwohner.

72. Boite's Stablfement 1 u. 4.	17 u. 155.	Neubrück 1 u. 9.
73. Schlöfchen 1 u. 7.	80. Kolonie 4 u. 15.	85. Therenhof 1 u. 5.
74. Försterei 1 u. 6, Warnerf 6 u. 42.	82. Adolphshöhe 1 u. 5, Dudel 1 u. 9, (Gnadeneich) 2 u. 8.	87. Prierofer Föhre 2 u. 8, Prierofer Röhle 4 u. 39, Prierofer Ziegelei 4 u. 41, Streganzler Ziegelei 10 u. 81.
75. Vriefentuch 14 u. 89.	83. Schweinebraten (A. B. königliche Forst	
79. Burg 11 u. 83, Spreckborfbrug		

Laufende Nummer.	Namen der Gemeindeeinheiten.	Gesamt- Stächeninhalt ha	Wohnplätze	Bewohnte Wohnhäuser	Andere bewohnte Baulichkeiten, Hütten, Zelte, Schiffe und dergl.	Haushaltungen				Ortsanwesende am 2. De-			
						Gesamtl. Haushaltungen von 2 und mehr Personen	Einzelne lebende Personen mit eigener Haus- wirth- schaft		Anhalten für gemein- samen Aufenthalt	Über- haupt	Darunter befinden sich		aktive Militär- personen
							m.	w.			männ- liche Personen	weib- liche Personen	
1	2	3	4	5	6	7	8	9	10	11	12	13	14
	Nach: 8. Kreis Beeskow-Storkow.												
	Nach: h) Landgemeinden.												
88	Nadinkendorf . . . . .	774,6	5	28	—	37	—	1	—	199	101	98	—
89	Nadlow . . . . .	81,4	1	12	—	12	—	—	—	67	31	36	—
90	Nagow . . . . .	246,2	1	22	—	26	—	—	—	131	66	65	—
91	Ranzig . . . . .	705,0	2	34	—	37	—	3	—	204	109	95	—
92	Rafmannsdorf . . . . .	126,6	2	12	—	18	—	—	—	90	54	36	—
93	Rauen ††† . . . . .	922,2	4	173	—	242	7	5	—	1 134	539	595	—
94	Rauen'sche Ziegelei ††† . . . . .	103,1	2	24	—	33	1	1	—	140	76	64	—
95	Reichenwalde † . . . . .	689,9	3	89	—	129	2	2	—	664	329	335	—
96	Rieplos † . . . . .	873,8	4	35 <sup>1)</sup>	1	50	1	1	—	275	125	150	—
97	Saarow † . . . . .	193,5	1	15	—	15	—	—	—	95	52	43	—
98	Sabrodt . . . . .	227,2	1	33	—	42	1	3	—	207	96	111	—
99	Saun . . . . .	186,8	2	24	—	39	2	—	—	193	104	89	—
100	Savall . . . . .	292,7	1	27	—	38	1	2	—	187	94	93	—
101	Schneeberg . . . . .	505,3	1	50	—	60	—	2	—	337	165	172	—
102	Schwenow . . . . .	46,1	1	15	—	15	—	—	—	80	41	39	3
103	Schwerin † . . . . .	207,2	2	6 <sup>2)</sup>	1	9	—	—	—	50	23	27	—
104	Selchow † . . . . .	742,0	4	37	—	59	1	2	—	268	139	129	—
105	Spreehofen † . . . . .	1 457,8	9	141	—	202	9	4	—	999	507	492	—
106	Streganz † . . . . .	619,0	3	24	—	34	1	1	—	154	74	80	—
107	Streitberg . . . . .	78,3	1	13 <sup>3)</sup>	1	15	1	1	—	65	25	40	—
108	Stremmen . . . . .	276,0	1	25	—	27	—	—	—	159	79	80	—
109	Tauche . . . . .	420,0	1	39	—	41	1	2	—	229	108	121	—
110	Trebatsch . . . . .	242,6	4	46	—	75	—	6	—	346	162	184	—
111	Wendisch Nieß † . . . . .	192,3	3	37	—	42	—	2	—	182	81	101	—
112	Wenzlow † . . . . .	31,0	1	6	—	8	—	—	—	32	16	16	—
113	Werder . . . . .	352,8	1	24	—	27	—	—	—	149	66	83	4
114	Wernsdorf † . . . . .	1 515,2	3	91 <sup>4)</sup>	10	154	6	7	—	732	362	370	1
115	Wilmersdorf . . . . .	904,3	1	27	—	35	—	1	—	193	96	97	—
116	Wohowsee † . . . . .	382,3	1	11	—	11	—	—	—	50	29	21	—
117	Wolzsig † . . . . .	650,8	2	39	—	51	—	2	—	253	123	130	—
118	Wulfersdorf . . . . .	326,3	1	14	—	18	—	—	—	103	50	53	—
	c) Gutsbezirke.												
119	Alt Marktgrapske † . . . . .	270,2	1	5	—	9	—	—	—	41	21	20	—
120	Alt Stahnsdorf † . . . . .	276,0	1	2	—	1	1	—	—	4	2	2	—
121	Bahrensdorf . . . . .	292,9	1	8	—	9	—	1	—	39	11	28	—
122	Beeskow, Amt . . . . .	733,1	6	14 <sup>5)</sup>	4	34	—	—	—	167	85	82	—

†) Zum Amtsgerichte Storkow gehörig. — ††) Zum Amtsgerichte Buchholz gehörig. — †††) Zum Amtsgerichte gerichte Königs Wusterhausen und zum Landgerichte Berlin II gehörig.

<sup>1)</sup> 1 Mühle. — <sup>2)</sup> 1 Mühle. — <sup>3)</sup> 1 Schiff. — <sup>4)</sup> 10 Schiffe. — <sup>5)</sup> 3 Schiffe und 1 Stationsgebäude. — \*) Die mit einem Stern

### Wohnplätze als Theile der Gemeindeeinheiten.

Nach: 8. Kreis Beeskow-Storkow.	92. Tubel 1 u. 10.	96. Ausbau Tubel 1 u. 24, Lebensdultzer- gut 1 u. 12, Mühle 1 u. 8.
88. Darffelle 2 u. 12, Klairshof 1 u. 7, Nichter's Stabliement 1 u. 8, Schiff- rath 1 u. 14.	93. Bergschlößchen 1 u. 6, Karshöhe 3 u. 48, Hauener Ziegelei 9 u. 44.	99. Ziegelei Saun 5 u. 49.
91. Chausseehaus 1 u. 2.	94. Große Tränke 1 u. 6.	103. Kartmühle 1 u. 4.
	95. Neu Reichenwalde 16 u. 114, Wind- mühle 1 u. 2.	104. Mühle 1 u. 5, Plans 1 u. 22, Werder 1 u. 6.



Storkow†), Buchholz††), Fürstenwalde†††), Köpenick§) und Königs Wusterhausen§§).

Bevölkerung am 1. Dezember 1895.					Kirchspiel		Standesamts- bezirk.	Stadt- bezw. Amtsbezirk.	Laufende Nummer.
Religionsbekenntniß:					evangelisch	katholisch			
Evangelische	Ratholiken	Audere Christen	Juden	Audere und unbestimmt			20	21	22
198	1	—	—	—	Beeskow . . . . .	Neuzelle* . . . . .	Amt Beeskow . .	Groß Niez . . . . .	88
67	—	—	—	—	Glienide . . . . .	—	Herzberg . . . . .	Glienide . . . . .	89
131	—	—	—	—	Merz . . . . .	—	Merz . . . . .	Merz . . . . .	90
204	—	—	—	—	Tauche . . . . .	—	Stremmen . . . . .	Trebatsch . . . . .	91
90	—	—	—	—	Sauen . . . . .	—	Sauen . . . . .	Sauen . . . . .	92
1 115	15	—	4	—	Rauen . . . . .	Fürstenwalde* . .	Rauen . . . . .	Rauen . . . . .	93
140	—	—	—	—	Rauen . . . . .	—	Rauen . . . . .	Rauen . . . . .	94
662	2	—	—	—	Reichenwalde . . . .	Fürstenwalde* . .	Silberberg . . . .	Reichenwalde . . . .	95
275	—	—	—	—	Storkow . . . . .	—	Amt Storkow . . . .	Amt Storkow . . . .	96
95	—	—	—	—	Reichenwalde . . . .	—	Silberberg . . . .	Reichenwalde . . . .	97
204	3	—	—	—	Trebatsch . . . . .	Neuzelle* . . . . .	Trebatsch . . . . .	Trebatsch . . . . .	98
185	8	—	—	—	Sauen . . . . .	Fürstenwalde* . .	Sauen . . . . .	Sauen . . . . .	99
187	—	—	—	—	Trebatsch . . . . .	—	Trebatsch . . . . .	Trebatsch . . . . .	100
336	1	—	—	—	Krügersdorf . . . . .	Neuzelle* . . . . .	Amt Beeskow . . . .	Amt Beeskow . . . .	101
80	—	—	—	—	Koffenblatt . . . . .	—	Koffenblatt . . . . .	Kgl. Forst Schwenow	102
50	—	—	—	—	Selchow . . . . .	—	Selchow . . . . .	Selchow . . . . .	103
267	1	—	—	—	Selchow . . . . .	Fürstenwalde* . .	Selchow . . . . .	Selchow . . . . .	104
995	4	—	—	—	Alt Marktgrafpieße . .	Fürstenwalde* . .	Spreehagen . . . . .	Spreehagen . . . . .	105
154	—	—	—	—	Selchow . . . . .	—	Selchow . . . . .	Selchow . . . . .	106
65	—	—	—	—	Pfaffendorf . . . . .	—	Langewahl . . . . .	Kgl. Forst Neubrück	107
159	—	—	—	—	Tauche . . . . .	—	Stremmen . . . . .	Trebatsch . . . . .	108
229	—	—	—	—	Tauche . . . . .	—	Tauche . . . . .	Koffenblatt . . . . .	109
346	—	—	—	—	Trebatsch . . . . .	—	Trebatsch . . . . .	Trebatsch . . . . .	110
180	2	—	—	—	Reichenwalde . . . .	Fürstenwalde* . .	Bendisch Niez . . . .	Reichenwalde . . . .	111
32	—	—	—	—	Friedersdorf . . . . .	—	Friedersdorf . . . .	Friedersdorf . . . .	112
149	—	—	—	—	Koffenblatt . . . . .	—	Koffenblatt . . . . .	Kgl. Forst Schwenow	113
720	12	—	—	—	Neu Zittau . . . . .	Berlin* . . . . .	Neu Zittau . . . . .	Neu Zittau . . . . .	114
193	—	—	—	—	Pfaffendorf . . . . .	—	Lamitz . . . . .	Pfaffendorf . . . . .	115
50	—	—	—	—	Storkow . . . . .	—	Bugt . . . . .	Selchow . . . . .	116
252	1	—	—	—	Storkow . . . . .	Fürstenwalde* . .	Amt Storkow . . . .	Amt Storkow . . . .	117
103	—	—	—	—	Koffenblatt . . . . .	—	Tauche . . . . .	Koffenblatt . . . . .	118
41	—	—	—	—	Alt Marktgrafpieße . .	—	Alt Marktgrafpieße . .	Marktgrafpieße . . . .	c) 119
4	—	—	—	—	Storkow . . . . .	—	Amt Storkow . . . .	Amt Storkow . . . .	120
39	—	—	—	—	Beeskow . . . . .	—	Amt Beeskow . . . .	Amt Beeskow . . . .	121
167	—	—	—	—	Beeskow . . . . .	—	Amt Beeskow . . . .	Amt Beeskow . . . .	122

Fürstenwalde gehörig. — §) Zum Amtsgerichte Köpenick und zum Landgerichte Berlin II gehörig. — §§) Zum Amts-  
 (\*) bezeichneten Kirchspielorte liegen in einem anderen Kreise der Provinz.

**ihre Wohngebäude und Einwohner.**

105. Dolenz 2 n. 15, Nichtenwall 9 n. 36, Vitzegarten 2 n. 8, Kerring 1 n. 9, Lahnwall 18 n. 130, Köthen 6 n. 49, Erichay 1 n. 7, Winkel 1 n. 4.	110. Bschütte (evg. Kap. Gräbendorf*) 6 n. 29. Eisenhammer 5 n. 27, Zug 1 n. 9, Köder 9 n. 59.	114. Gräbchen 9 n. 61, Ziegenhals 11 n. 60, 117. Schliebenbusch 3 n. 23. 122. Schimgrube 3 n. 23, Obergarten 1 n. 4, Sorge 1 n. 6, Kolonie Borheide 3 n. 16, Borwerk Borheide 4 n. 53.
106. Streganzberg 2 n. 17, Streganz	111. Windig 2 n. 12, Neue Mühle 1 n. 7.	

Laufende Nummer.	Namen der Gemeindeeinheiten.	Gesamt- Flächeninhalt ha	Wohnplätze	Bewohnte Wohnhäuser	Andere bewohnte Baulichkeiten, Hütten, Zelte, Schiffe und dergl.	Haushaltungen				Über- haupt	Ortsanwesende am 2. Dez		
						Gewöhnliche Haushaltungen von 2 und mehr Personen	Einzel- lebende Personen mit eigener Haus- wirth- schaft		Anhaften für gemein- samen Aufenthalt		Darunter befinden sich		aktive Militär- personen
							m.	w.			männ- liche Personen	weib- liche Personen	
1	2	3	4	5	6	7	8	9	10	11	12	13	14
	Nach: 8. Kreis Beeskow-Storkow. Nach: c) Gutsbezirke.												
123	Birkholz b. Beeskow . . . . .	439,6	1	7 <sup>3)</sup>	1	18	—	—	—	105	47	58	—
124	Birkholz b. Wendisch Buchholz ††	238,9	1	6	—	14	—	1	—	71	36	35	—
125	Blossin † . . . . .	1 056,6	2	3	—	8	—	—	—	39	18	21	—
126	Briescht . . . . .	257,1	2	3	—	7	—	—	—	31	15	16	—
127	Buckow . . . . .	230,0	3	8	—	20	—	1	—	97	46	51	—
128	Busch † . . . . .	310,2	1	3	—	9	—	—	—	44	22	22	—
129	Falkenberg . . . . .	285,9	1	5	—	9	—	—	—	52	25	27	—
130	Friedersdorf, Oberförsterei †	6 613,3	5	7	—	9	—	—	—	47	24	23	—
131	Fürsteneulde, Stadtforsht †††	3 024,3	4	4	—	4	—	—	—	21	10	11	—
132	Giefensdorf . . . . .	353,6	2	5	—	8	—	—	—	46	17	29	—
133	Glowe . . . . .	319,9	1	6	—	6	—	—	—	39	21	18	—
134	Görsdorf b. Beeskow . . . . .	244,8	2	6	—	12	—	1	—	67	25	42	—
135	Groß Eichholz †† . . . . .	169,1	1	4	—	6	—	—	—	19	8	11	—
136	Groß Riez . . . . .	684,0	2	16	—	28	—	1	—	154	71	83	—
137	Groß Schauen † . . . . .	1 507,8	2	7	—	14	—	1	—	73	34	39	—
138	Hartensdorf . . . . .	500,8	1	8	—	13	1	—	—	64	31	33	—
139	Hermsdorf †† . . . . .	57,4	1	6	—	8	—	—	—	35	17	18	—
140	Herzberg . . . . .	342,3	1	6	—	8	—	—	—	32	16	16	—
141	Klein Eichholz † . . . . .	502,8	1	3	—	6	—	—	—	36	19	17	—
142	Kolberg † . . . . .	261,3	2	3	—	7	—	—	—	30	14	16	—
143	Kolpin, Oberförsterei † . . . . .	5 114,0	5	5	—	5	—	—	—	31	16	15	—
144	Koffenblatt . . . . .	749,1	2	9	—	20	—	2	—	131	71	60	—
145	Koffenblatt, Forstgutsbez.	260,9	1	—	—	—	—	—	—	—	—	—	—
146	Krausnick †† . . . . .	440,7	1	2	—	1	—	1	—	7	2	5	—
147	Krügersdorf . . . . .	770,5	1	11	—	19	—	2	—	108	45	63	—
148	Kummerow . . . . .	418,2	1	7	—	10	—	—	—	59	25	34	—
149	Kunersdorf . . . . .	360,0	1	9	—	13	1	1	—	71	34	37	—
150	Limsdorf . . . . .	168,2	1	16	—	21	—	—	—	86	46	40	—
151	Lindenberg . . . . .	1 012,7	2	15	—	18	—	—	—	114	54	60	—
152	Meierei, Forstgutsbezirk . . . . .	2 257,7	3	3	—	3	—	—	—	20	11	9	—
153	Merz . . . . .	1 313,5	3	10	—	22	3	—	—	100	45	55	—
154	Müllrofe, Oberf.-Anth. 1) . . . . .	1 509,3	1	1	—	1	—	—	—	4	2	2	—
155	Münchehofe †† . . . . .	413,1	1	18	—	27	1	3	—	116	55	61	—
156	Neubrück, Oberförsterei 2) . . . . .	3 680,7	5	5	—	5	—	—	—	46	24	22	—
157	Neuendorfer See . . . . .	339,6	1	—	—	—	—	—	—	—	—	—	—
158	Ogeln . . . . .	667,0	1	8	—	14	—	—	—	75	36	39	—
159	Piesow . . . . .	841,0	2	13	—	13	4	1	—	71	39	32	—
160	Radlow . . . . .	446,6	1	8	—	14	1	—	—	68	33	35	—

1) Zum Amtsgerichte Storkow gehörig. — ††) Zum Amtsgerichte Buchholz gehörig. — †††) Zum Amtsgerichte gerichte Königs Wusterhausen und zum Landgerichte Berlin II gehörig.

2) Nr. 154 siehe auch Kreis Lebus Nr. 179. — \*) Nr. 156 siehe auch Kreis Lebus Nr. 181. — \*) 1 Mühle. — \*) Die mit

#### Wohnplätze als Theile der Gemeindeeinheiten.

Nach: 8. Kreis Beeskow-Storkow.  
125. Bergschäferei 1 u. 0.  
126. Biegelosen 1 u. 6.  
127. Kolonie Buckow 3 u. 28, Vorwerk

130. Buckow 1 u. 12.  
Forsthäuser: Dannenreich 1 u. 5,  
Stummenluch 1 u. 6, Stahn 1 u. 10,  
Trieblisch (evg. Kap. Alt Marzgraf-  
piesse) 1 u. 3; Stäbchen (St. M. Spreen-  
hagen) 3 u. 25.

131. Forsthäuser: Buchte 1 u. 3, Kleine  
Tränke 1 u. 7, Krübbelate 1 u. 6,  
Stahluch 1 u. 5.  
132. Schäferei 1 u. 6.  
134. Blabermühle 1 u. 7.  
136. Schrödershof 1 u. 0.

(Storkow†), Buchholz††), Fürstenwalde†††), Köpenick§) und Königs Wusterhausen§§).

Bevölkerung Zember 1895.					Kirchspiel		Standesamts- bezirk.	Stadt- bezw. Amtsbezirk.	Laufende Nummer.
Religionsbekenntniß:					evangelisch	katholisch			
Evangeliſche	Katholiken	Anderer Sproſſen	Juden	Anderer und unbekannt			20	21	22
15	16	17	18	19					
105	—	—	—	—	Groß Nieß . . . . .	—	Groß Nieß . . . . .	Groß Nieß . . . . .	123
70	1	—	—	—	Münchehofe . . . . .	Neuzelle* . . . . .	Münchehofe . . . . .	Münchehofe . . . . .	124
39	—	—	—	—	Friedersdorf . . . . .	—	Friedersdorf . . . . .	Friedersdorf . . . . .	125
31	—	—	—	—	Koffenblatt . . . . .	—	Koffenblatt . . . . .	Koffenblatt . . . . .	126
97	—	—	—	—	Buckow . . . . .	—	Lindenberg . . . . .	Buckow . . . . .	127
44	—	—	—	—	Selchow . . . . .	—	Kolberg . . . . .	Görsdorf . . . . .	128
52	—	—	—	—	Tauche . . . . .	—	Tauche . . . . .	Koffenblatt . . . . .	129
47	—	—	—	—	Friedersdorf . . . . .	—	Friedersdorf . . . . .	Kgl. Forst Friedersdorf	130
20	1	—	—	—	Fürstenwalde* . . . . .	Fürstenwalde* . . . . .	Stadtforst Fürstenwalde	Stadtforst Fürstenwalde	131
46	—	—	—	—	Koffenblatt . . . . .	—	Tauche . . . . .	Koffenblatt . . . . .	132
39	—	—	—	—	Friedland i. Ndr. Lauf.*	—	Glowe . . . . .	Trebatſch . . . . .	133
67	—	—	—	—	Ahrensdorf . . . . .	—	Görsdorf . . . . .	Ahrensdorf . . . . .	134
19	—	—	—	—	Münchehofe . . . . .	—	Münchehofe . . . . .	Münchehofe . . . . .	135
154	—	—	—	—	Groß Nieß . . . . .	—	Groß Nieß . . . . .	Groß Nieß . . . . .	136
72	1	—	—	—	Groß Schauen . . . . .	Fürstenwalde* . . . . .	Amt Storkow . . . . .	Amt Storkow . . . . .	137
63	1	—	—	—	Glienicke . . . . .	Fürstenwalde* . . . . .	Herzberg . . . . .	Glienicke . . . . .	138
35	—	—	—	—	Münchehofe . . . . .	—	Münchehofe . . . . .	Münchehofe . . . . .	139
32	—	—	—	—	Glienicke . . . . .	—	Herzberg . . . . .	Glienicke . . . . .	140
34	2	—	—	—	Selchow . . . . .	Fürstenwalde* . . . . .	Kolberg . . . . .	Görsdorf . . . . .	141
30	—	—	—	—	Selchow . . . . .	—	Kolberg . . . . .	Görsdorf . . . . .	142
29	2	—	—	—	Storkow . . . . .	Fürstenwalde* . . . . .	Alt Marktgrapieste	Marktgrapieste . . . . .	143
131	—	—	—	—	Koffenblatt . . . . .	—	Koffenblatt . . . . .	Koffenblatt . . . . .	144
—	—	—	—	—	Koffenblatt . . . . .	—	Koffenblatt . . . . .	Koffenblatt . . . . .	145
7	—	—	—	—	Krausnick . . . . .	—	Krausnick . . . . .	Krausnick . . . . .	146
108	—	—	—	—	Krügersdorf . . . . .	—	Amt Beeskow . . . . .	Amt Beeskow . . . . .	147
58	1	—	—	—	Beeskow . . . . .	Neuzelle* . . . . .	Amt Beeskow . . . . .	Amt Beeskow . . . . .	148
71	—	—	—	—	Pfaffendorf . . . . .	—	Lamitſch . . . . .	Pfaffendorf . . . . .	149
86	—	—	—	—	Ahrensdorf . . . . .	—	Görsdorf . . . . .	Ahrensdorf . . . . .	150
109	5	—	—	—	Groß Nieß . . . . .	Neuzelle* . . . . .	Lindenberg . . . . .	Buckow . . . . .	151
20	—	—	—	—	Krausnick . . . . .	—	Amt Wendisch-Buchholz	Krausnick . . . . .	152
100	—	—	—	—	Merz . . . . .	—	Merz . . . . .	Merz . . . . .	153
4	—	—	—	—	Müllroſe* . . . . .	—	Sauen . . . . .	Kgl. Forst Müllroſe	154
110	6	—	—	—	Münchehofe . . . . .	Neuzelle* . . . . .	Münchehofe . . . . .	Münchehofe . . . . .	155
46	—	—	—	—	Sauen . . . . .	—	Langewahl . . . . .	Kgl. Forst Neubrück	156
—	—	—	—	—	—	—	Münchehofe . . . . .	Münchehofe . . . . .	157
72	—	—	3	—	Merz . . . . .	—	Merz . . . . .	Merz . . . . .	158
68	3	—	—	—	Pfaffendorf . . . . .	Fürstenwalde* . . . . .	Lamitſch . . . . .	Pfaffendorf . . . . .	159
66	2	—	—	—	Glienicke . . . . .	Fürstenwalde* . . . . .	Herzberg . . . . .	Glienicke . . . . .	160

Fürstenwalde gehörig. — §) Zum Amtsgerichte Köpenick und zum Landgerichte Berlin II gehörig. — §§) Zum Amtsgerichte einem Stern (\*) bezeichneten Kirchspielorte liegen in einem anderen Kreise der Provinz.

**ihre Wohngebäude und Einwohner.**

- |  |   |  |
|--|---|--|
| 137. Fischerhaus Köllnig 1 n. 6.   | 144. Schäferei 1 n. 18.                                 | 154. Forsthaus Schwarzheide 1 n. 4.  |
| 142. Ziegelei 1 n. 12.   | 151. Kolonie Krachtsheide 4 n. 32.                      | 156. Forstereien: Alt Goltz 1 n. 7, Drahen-  |
| 143. Forsthäuser: Briesenluch (evg. Ksp. Alt Marktgrapieste) 1 n. 3, Dickdamm 1 n. 7, Kolpin 1 n. 4, Rauen (evg. Ksp. Rauen) 1 n. 5. | 152. Forsthäuser: Brand 1 n. 8, Bugt 1 n. 6.            | dorf 1 n. 9, Linsmühle 1 n. 12, Ziechhorst (N. B. königliche Forst Müllroſe) 1 n. 8. |
|  | 153. Forsthaus Klein Merz 1 n. 5, Ziegeleihaus 1 n. 13. | 159. Amtenhof 1 n. 7.  |

Laufende Nummer.	N a m e n der Gemeindeeinheiten.	Gesamt- flächenthalt ha	Wohnplätze	Benohnte Wohnhäuser	Andere bewohnte Räumlichkeiten, Küchen, Kette, Schiffe und dergl.	H a u s h a l t u n g e n				Über- haupt	Ortsanwesende am 2. Dec		
						Einzeln lebende Personen mit eigener Haus- wirt- schaft	Personen für gemein- samen Unterhalt	m.	w.		Darunter befinden sich		aktive Militär- personen
											männ- liche Personen	weib- liche	
1	2	3	4	5	6	7	8	9	10	11	12	13	14
Noch: 8. Kreis Beestow-Storkow.													
Noch: c) Gutsbezirke.													
161	Nagow . . . . .	1 467,7	2	11	—	29	—	—	—	180	89	91	—
162	Kanzig . . . . .	289,5	1	3	—	10	—	—	—	54	25	29	—
163	Rafmannsdorf . . . . .	398,4	1	3	—	7	—	—	—	34	15	19	—
164	Reichenwalde† . . . . .	498,4	1	2	—	2	—	—	—	8	3	5	—
165	Nieß-Neuendorf . . . . .	285,0	2	5	—	11	—	—	—	58	24	34	—
166	Saarow† . . . . .	2 026,4	3	11	—	17	—	—	—	87	40	47	—
167	Sauen . . . . .	767,8	4	10	—	25	1	—	—	121	54	67	—
168	Schwenow, Forstgutsbezirk	5 115,0	5	7	—	7	—	—	—	39	14	25	—
169	Schwerin† . . . . .	296,7	2	6	—	10	—	—	—	47	26	21	—
170	Selchow† . . . . .	257,0	1	10	—	12	—	—	—	68	31	37	—
171	Silberberg† . . . . .	890,6	1	9	—	17	—	—	—	93	45	48	—
172	Staby† . . . . .	146,6	1	3	—	5	—	—	—	31	14	17	—
173	Streganz† . . . . .	204,6	2	19	—	24	1	—	—	124	66	58	—
174	Stremmen . . . . .	449,8	2	4	—	16	—	—	—	94	46	48	—
175	Tauche . . . . .	433,9	1	9	—	14	—	2	—	76	32	44	—
176	Trebatitz . . . . .	898,5	2	10	—	21	—	1	—	124	60	64	—
177	Wasserburg†† . . . . .	8 277,7	8	8	—	8	—	—	—	54	23	31	—
178	Wendisch Buchholz, Amt††	117,4	2	4	—	5	1	—	1	23	12	11	—
179	Wendisch Nieß† . . . . .	88,1	2	7	—	6	1	—	—	32	18	14	—
180	Wenzlow† . . . . .	111,4	1	10	—	13	—	—	—	72	38	34	—
<b>9. Kreis Jüterbog-Luckenwalde.</b>													
a) Städte.													
1	Baruth†† . . . . .	869,9	1	235 <sup>1)</sup>	2	457	16	51	2	2 029	952	1 077	1
2	Dahme† . . . . .	2 121,0	7	495 <sup>2)</sup>	6	1 202	46	147	11	5 592	2 738	2 854	1
3	Jüterbog . . . . .	964,3	4	792 <sup>3)</sup>	10	1 510	51	129	22	7 319	3 826	3 493	614
4	Luckenwalde††† . . . . .	1 894,0	9	1 376 <sup>4)</sup>	13	4 464	110	299	16	19 511	9 139	10 372	3
b) Landgemeinden.													
5	Ahrendorf§ . . . . .	872,6	1	25	—	27	—	—	—	137	70	67	—
6	Bärwalde . . . . .	103,2	1	15	—	17	—	2	—	84	41	43	—
7	Vardenitz§§ . . . . .	1 361,3	1	84	—	92	3	2	—	483	239	244	—
8	Verfenbrück††† . . . . .	585,1	1	37	—	37	—	—	—	204	103	101	—
9	Wlantenfee§ . . . . .	206,5	1	37	—	39	1	—	—	178	95	83	—

Kreis Beestow-Storkow: †) Zum Amtsgerichte Storkow gehörig. — ††) Zum Amtsgerichte Buchholz gehörig. — †††) Zum Amtsgerichte Königs Wusterhausen und zum Landgerichte Berlin II gehörig. — Kreis Jüterbog-Luckenwalde: †) Zum Amtsgerichte Trebbin und zum Landgerichte Berlin II gehörig. — ††) Zum Amtsgerichte Jüterbog gehörig. — †††) Zum Amtsgerichte Luckenwalde gehörig. — §) 1 Amtsgerichtsgebäude, 1 Bahnhofsgebäude, 1 Gefängnis, 1 Stranthurm, 1 Lazareth, 1 Mühle und 1 Rathhaus. — §) 1 Bahnhofsgebäude, 2 Fabrikgebäude, 1 Gefängnis, 2 Krankenhäuser, 2 Mühlen, Kreise der Provinz.

**Wohnplätze als Theile der Gemeindeeinheiten.**

161. Nagow Ablage 1 n. 11.	168. Forsthäuser: Grubenmühle (evg. Ksp. Ahrendorf) 1 n. 8, Neue Mühle (evg. Ksp. Reichenwalde) 1 n. 6, Schwenow 1 n. 4, Fischka (evg. Ksp. Neu Schwabow) 1 n. 4.	174. Hungeriger Wolf 1 n. 0.
165. Klein Nieß 3 n. 30.	169. Lippe 2 n. 9.	176. Kocher 2 n. 17.
166. Neue Ziegelei 2 n. 8, Försterei Beshütte 1 n. 8.	173. Lippe 1 n. 5.	177. Förstereien: Birkenich 1 n. 4, Grob Eichholz 1 n. 2, Groß Wasserburg 1 n. 10, Krausnick 1 n. 9, Lubolz 1 n. 5, Beshütte 1 n. 8, Streganz 1 n. 4; Oberförsterei Klein Wasser
167. Alte Ziegelei 1 n. 4, Försterei 1 n. 8, Schäferei 1 n. 35.		

Amtsgerichte Züterbog, Dahme†), Baruth††), Luckenwalde†††), Trebbin§) und Treuenbriegen§§).

Bevölkerung September 1895.					Kirchspiel		Standesamts- bezirk.	Stadt- bezw. Amtsbezirk.	Laufende Nummer.
Religionsbekenntniß:					evangelisch	katholisch			
Evangelische	Katholiken	Andere Christen	Juden	Andere und unbekannt			20	21	22
178	2	—	—	—	Merz . . . . .	Neuzelle* . . . . .	Merz . . . . .	Merz . . . . .	161
54	—	—	—	—	Tauche . . . . .	—	Stremmen . . . . .	Trebatſch . . . . .	162
34	—	—	—	—	Sauen . . . . .	—	Sauen . . . . .	Sauen . . . . .	163
8	—	—	—	—	Reichenwalde . . . . .	—	Silberberg . . . . .	Reichenwalde . . . . .	164
57	1	—	—	—	Groß Nieß . . . . .	Neuzelle* . . . . .	Groß Nieß . . . . .	Groß Nieß . . . . .	165
76	11	—	—	—	Reichenwalde . . . . .	Fürſtenwalde* . . . . .	Silberberg . . . . .	Reichenwalde . . . . .	166
120	1	—	—	—	Sauen . . . . .	Neuzelle* . . . . .	Sauen . . . . .	Sauen . . . . .	167
32	7	—	—	—	Koffenblatt . . . . .	Neuzelle* . . . . .	Neu Lübbenau . . . . .	Kgl. Forſt Schwenow . . . . .	168
47	—	—	—	—	Selchow . . . . .	—	Selchow . . . . .	Selchow . . . . .	169
68	—	—	—	—	Selchow . . . . .	—	Selchow . . . . .	Selchow . . . . .	170
93	—	—	—	—	Reichenwalde . . . . .	—	Silberberg . . . . .	Reichenwalde . . . . .	171
31	—	—	—	—	Alt Markgrafpieſke . . . . .	—	Spreehagen . . . . .	Spreehagen . . . . .	172
124	—	—	—	—	Selchow . . . . .	—	Selchow . . . . .	Selchow . . . . .	173
93	1	—	—	—	Tauche . . . . .	Neuzelle* . . . . .	Stremmen . . . . .	Trebatſch . . . . .	174
75	1	—	—	—	Tauche . . . . .	Neuzelle* . . . . .	Tauche . . . . .	Koffenblatt . . . . .	175
124	—	—	—	—	Trebatſch . . . . .	—	Trebatſch . . . . .	Trebatſch . . . . .	176
54	—	—	—	—	Münchehofe . . . . .	—	Münchehofe . . . . .	Münchehofe . . . . .	177
22	1	—	—	—	Wendiſch Buchholz . . . . .	Lübben* . . . . .	Am Wendiſch Buchholz . . . . .	Krausnick . . . . .	178
32	—	—	—	—	Reichenwalde . . . . .	—	Wendiſch Nieß . . . . .	Reichenwalde . . . . .	179
72	—	—	—	—	Friedersdorf . . . . .	—	Friedersdorf . . . . .	Friedersdorf . . . . .	180
2 006	23	—	—	—	Baruth . . . . .	Lübben* . . . . .	Baruth . . . . .	Baruth . . . . .	a) 1
5 529	60	1	1	1	Dahme . . . . .	Luckenwalde . . . . .	Dahme . . . . .	Dahme . . . . .	2
6 998	284	24	13	—	Züterbog . . . . .	Luckenwalde . . . . .	Züterbog . . . . .	Züterbog . . . . .	3
18 639	497	238	128	9	Luckenwalde . . . . .	Luckenwalde . . . . .	Luckenwalde . . . . .	Luckenwalde . . . . .	4
135	2	—	—	—	Trebbin* . . . . .	—	Blanfenſee . . . . .	Blanfenſee . . . . .	5
84	—	—	—	—	Meinsdorf . . . . .	—	Bärwalde . . . . .	Bärwalde . . . . .	6
483	—	—	—	—	Rechüle . . . . .	—	Rechüle . . . . .	Felgentreu . . . . .	7
204	—	—	—	—	Frankenfelde . . . . .	—	Frankenfelde . . . . .	Dobbrifow . . . . .	8
178	—	—	—	—	Blanfenſee . . . . .	—	Blanfenſee . . . . .	Blanfenſee . . . . .	9

— †††) Zum Amtsgerichte Fürſtenwalde gehörig. — §) Zum Amtsgerichte Köpenick und zum Landgerichte Berlin II Luckenwalde; †) Zum Amtsgerichte Dahme gehörig. — ††) Zum Amtsgerichte Baruth gehörig. — †††) Zum Amtsgerichte Treuenbriegen gehörig.  
 — \*) 1 Bahnhofsgebäude, 2 Dienſtgebäude, 1 Gefängniß, 2 Krankenhäuſer, 1 Kirchhaus, 1 Molkereigebäude und 1 Schützenhaus. — \*\*) Die mit einem Stern (\*) bezeichneten Kirchſpielorte liegen in einem anderen Schulhaus, 3 Stallgebäude und 1 Wertſtatt. — \*)

**ihre Wohngebäude und Einwohner.**

- |  |   |  |
|--|---|--|
| <p>burg (St. A. u. evg. Kfp. Wendiſch Buchholz) 1 u. 12.<br/>                 178, (Fend 1 u. 7.<br/>                 179, Damsdorf 5 u. 19.<br/>                 180, Steinſurth (St. A. u. evg. Kfp. Neu Zittau) 10 u. 72.</p> | <p>9. Kreis Züterbog-Luckenwalde.<br/>                 2. Begräbnisplatz 1 u. 3, Forſthaus 1 u. 3, Schloß Dahme 1 u. 16, Schloßgarten 1 u. 7, Schützenhaus 1 u. 6, Ziegelei 1 u. 6.<br/>                 3. Bahnhof 4 u. 53, Bürgermühle 1 u. 7, Neuer Schichplatz 7 u. 61.</p> | <p>4. Bleiche (H. B. Woltersdorf) 2 u. 10, Einſtellments: Vor dem Baruther Thor 12 u. 127, Vor dem Züterboger Thor 2 u. 11, Vor dem Trebbinſer Thor 7 u. 33; Papiermühle b. Luckenwalde 1 u. 6, Walmühle 1 u. 6, Weinberge 22 u. 182, Ziegeleien 13 u. 80.</p> |
|--|---|--|

Laufende Nummer.	Namen der Gemeindeeinheiten.	Gesamt- Flächeneinhalt ha	Wohnplätze	Bevohrte Wohnhäuser	Andere bewohnte Baulichkeiten, Gärten, Zelte, Schiffe und dergl.	Haushaltungen				über- haupt	Ortsanwesende am 2. Dez.			
						Gemeinschaftliche Haushaltungen von 2 und mehr Personen	Einzel- lebende Personen mit eigener Haus- wirth- schaft		Wohnstätten für gemein- samen Auenhalt		männ- liche Personen	weib- liche Personen	active Militär- personen	
							m.	w.						
1	2	3	4	5	6	7	8	9	10	11	12	13	14	
	Noch: 9. Kreis Züterbog-Zudenwalde.													
	Noch: h) Landgemeinden.													
10	Bochow . . . . .	1 380,0	1	73	—	86	1	—	—	515	272	243	—	
11	Bollensdorf †	188,2	1	33	1) 1	36	2	2	—	190	95	95	—	
12	Borgisdorf . . . . .	895,1	1	43	—	46	—	—	—	269	145	124	—	
13	Budow † . . . . .	1 198,7	2	39	—	48	1	—	1	247	117	130	—	
14	Charlottenfelde . . . . .	250,0	1	20	—	25	—	—	—	111	56	55	—	
15	Dalichow . . . . .	438,3	1	11	—	10	1	—	—	79	42	37	—	
16	Damm . . . . .	662,0	2	132	—	227	7	12	1	993	507	486	19	
17	Dennewitz . . . . .	1 133,8	1	56	—	66	1	1	1	323	169	154	—	
18	Dobbrifow ††† . . . . .	1 165,2	4	82	—	83	—	4	—	397	195	202	—	
19	Dornswalde †† . . . . .	1 344,3	2	46	—	54	—	1	—	276	134	142	—	
20	Dümde ††† . . . . .	579,6	1	45	—	56	1	2	—	274	142	132	—	
21	Felgentreu . . . . .	1 011,0	1	72	—	76	2	6	—	401	208	193	—	
22	Frankenfelde ††† . . . . .	1 734,3	4	81	2) 1	93	—	1	—	473	239	234	—	
23	Frankenförde ††† . . . . .	1 145,6	1	58	—	56	2	—	—	281	141	140	—	
24	Friedrichshof ††† . . . . .	87,9	3	40	—	51	1	—	—	226	106	120	—	
25	Fröhden . . . . .	658,4	1	36	—	47	—	1	—	239	118	121	—	
26	Gebersdorf † . . . . .	602,0	2	28	3) 2	40	1	4	—	172	82	90	—	
27	Glaus . . . . .	558,9	1	21	—	22	—	—	—	121	56	65	—	
28	Glienig † . . . . .	85,2	1	13	—	14	—	—	—	65	30	35	—	
29	Görsdorf † . . . . .	224,0	1	28	—	37	2	—	—	160	74	86	—	
30	Gottow ††† . . . . .	328,2	2	51	—	72	—	3	—	303	149	154	—	
31	Gottsdorf ††† . . . . .	824,8	4	32	4) 1	33	—	—	—	190	96	94	—	
32	Gräfendorf . . . . .	217,8	1	32	—	31	1	—	—	145	80	65	—	
33	Groß Ziescht †† . . . . .	1 494,3	1	62	—	69	1	3	1	387	201	186	—	
34	Grüna . . . . .	954,1	3	77	—	97	2	2	—	438	208	230	—	
35	Heinsdorf . . . . .	324,6	1	19	—	22	1	—	—	131	66	65	—	
36	Hennigkendorf ††† . . . . .	1 406,5	1	89	—	95	1	1	—	414	204	210	—	
37	Herbersdorf . . . . .	396,2	1	28	—	31	—	—	—	146	68	78	—	
38	Höfgen . . . . .	317,1	1	14	—	14	—	—	—	76	40	36	—	
39	Hohenahlsdorf . . . . .	112,1	1	24	—	26	—	1	—	125	59	66	—	
40	Hohengörsdorf . . . . .	696,1	1	32	—	32	1	—	—	190	97	93	—	
41	Hohenjessfeld † . . . . .	1 209,2	1	51	—	55	—	2	—	317	164	153	1	
42	Holbeck . . . . .	135,1	1	15	—	15	—	—	1	92	48	44	3	
43	Hlow † . . . . .	930,9	1	61	—	64	1	—	—	354	175	179	—	
44	Hünnersdorf † . . . . .	1 021,6	1	41	—	44	1	—	1	240	125	115	—	
45	Jänigkendorf ††† . . . . .	2 404,9	1	91	—	124	—	—	—	606	314	292	—	
46	Kaltenborn . . . . .	433,9	1	19	—	20	—	—	—	121	65	56	—	
47	Kemnitz †† . . . . .	364,8	1	19	—	21	—	—	—	126	68	58	—	
48	Kemnitz ††† . . . . .	1 149,1	2	50	—	51	—	1	—	255	138	117	—	
49	Klasdorf †† . . . . .	705,3	8	45	5) 6	59	2	1	2	257	124	133	—	

†) Zum Amtsgerichte Dahme gehörig. — ††) Zum Amtsgerichte Baruth gehörig. — †††) Zum Amtsgerichte Zudenwalde-Trennubriehen gehörig.

1) 1 Schulhaus. — 2) 1 Ziegeleibehäude. — 3) 1 Chauffeehaus und 1 Schulhaus. — 4) 1 Mühle. — 5) 1 Bahnhofgebäude, anderen Kreise der Provinz.

#### Wohnplätze als Theile der Gemeindeeinheiten.

Noch: 9. Kreis Züterbog-Zudenwalde. 18. Am Weinberge 3 u. 20; Fischereien: 22. Zasanerie 1 u. 6, Ziegelei 1 u. 9.  
13. Ziegelei 1 u. 18. Am Banernsee 1 u. 6, Am Vordersee 2 u. 10. Ziegelei II (Frankenfelder Dampf-  
16. Ziegeleien 2 u. 10. 19. Forsthaus Brand 2 u. 17. 24. Ziege 9 u. 48, Forsthaus Ziege 2 u. 25.

Amtsgerichte Züterbog, Dahme†, Baruth††, Zudenwalde†††, Trebbin§) und Treuenbriegen§§).

Bevölkerung am 1. Dezember 1895.					Kirchspiel		Standesamts- bezirk.	Stadt- bezw. Amtsbezirk.	Laufrunde Nummer.
Religionsbekenntniß:					evangelisch	katholisch			
Evangelische	Katholiken	Anderer Christen	Juden	Anderer und unbestimmt					
15	16	17	18	19	20	21	22	23	1
512	3	—	—	—	Bochow . . . . .	—	Bochow . . . . .	Bochow . . . . .	10
190	—	—	—	—	Dahme . . . . .	—	Illmersdorf . . . . .	Illmersdorf . . . . .	11
268	1	—	—	—	Borgisdorf . . . . .	—	Langenlippsdorf . . . . .	Bochow . . . . .	12
247	—	—	—	—	Gebersdorf . . . . .	—	Gebersdorf . . . . .	Gebersdorf . . . . .	13
109	2	—	—	—	Pettus . . . . .	—	Heinsdorf . . . . .	Heinsdorf . . . . .	14
79	—	—	—	—	Schmannsdorf, Provinz Sachsen . . . . .	—	Walterhausen . . . . .	Walterhausen . . . . .	15
979	13	1	—	—	Damm . . . . .	—	Damm . . . . .	Damm . . . . .	16
323	—	—	—	—	Dennewitz . . . . .	—	Walterhausen . . . . .	Walterhausen . . . . .	17
396	1	—	—	—	Dobbrifow . . . . .	—	Dobbrifow . . . . .	Dobbrifow . . . . .	18
275	1	—	—	—	Baruth . . . . .	Lübben*	Nadeland . . . . .	Nadeland . . . . .	19
273	1	—	—	—	Zänigkendorf . . . . .	—	Zänigkendorf . . . . .	Stülpe . . . . .	20
401	—	—	—	—	Felgentreu . . . . .	—	Felgentreu . . . . .	Felgentreu . . . . .	21
467	6	—	—	—	Frankenfelde . . . . .	—	Frankenfelde . . . . .	Dobbrifow . . . . .	22
281	—	—	—	—	Frankenförde . . . . .	—	Frankenfelde . . . . .	Dobbrifow . . . . .	23
226	—	—	—	—	Baruth . . . . .	—	Nadeland . . . . .	Nadeland . . . . .	24
239	—	—	—	—	Fröhden . . . . .	—	Markendorf . . . . .	Markendorf . . . . .	25
172	—	—	—	—	Gebersdorf . . . . .	—	Gebersdorf . . . . .	Gebersdorf . . . . .	26
121	—	—	—	—	Trebbin* . . . . .	—	Blankensee . . . . .	Blankensee . . . . .	27
65	—	—	—	—	Gebersdorf . . . . .	—	Gebersdorf . . . . .	Gebersdorf . . . . .	28
160	—	—	—	—	Wildau . . . . .	—	Rosenthal . . . . .	Rosenthal . . . . .	29
303	—	—	—	—	Zudenwalde . . . . .	—	Waltersdorf . . . . .	Waltersdorf . . . . .	30
189	1	—	—	—	Frankenförde . . . . .	—	Frankenfelde . . . . .	Dobbrifow . . . . .	31
145	—	—	—	—	Verbig . . . . .	—	Gräfen Dorf . . . . .	Gräfen Dorf . . . . .	32
387	—	—	—	—	Groß Ziecht . . . . .	—	Papitz . . . . .	Papitz . . . . .	33
438	—	—	—	—	Dorf Zinna . . . . .	—	Zinna . . . . .	Zinna . . . . .	34
131	—	—	—	—	Heinsdorf . . . . .	—	Heinsdorf . . . . .	Heinsdorf . . . . .	35
414	—	—	—	—	Dobbrifow . . . . .	—	Dobbrifow . . . . .	Dobbrifow . . . . .	36
146	—	—	—	—	Heinsdorf . . . . .	—	Bärwalde . . . . .	Bärwalde . . . . .	37
76	—	—	—	—	Wesigendorf . . . . .	—	Gräfen Dorf . . . . .	Gräfen Dorf . . . . .	38
125	—	—	—	—	Borgisdorf . . . . .	—	Langenlippsdorf . . . . .	Bochow . . . . .	39
190	—	—	—	—	Bochow . . . . .	—	Bochow . . . . .	Bochow . . . . .	40
317	—	—	—	—	Illmersdorf . . . . .	—	Illmersdorf . . . . .	Illmersdorf . . . . .	41
92	—	—	—	—	Stülpe . . . . .	—	Stülpe . . . . .	Stülpe . . . . .	42
353	1	—	—	—	Zhow . . . . .	—	Illmersdorf . . . . .	Illmersdorf . . . . .	43
240	—	—	—	—	Illmersdorf . . . . .	—	Illmersdorf . . . . .	Illmersdorf . . . . .	44
600	6	—	—	—	Zänigkendorf . . . . .	—	Zänigkendorf . . . . .	Stülpe . . . . .	45
121	—	—	—	—	Kaltenborn . . . . .	—	Walterhausen . . . . .	Walterhausen . . . . .	46
126	—	—	—	—	Papitz . . . . .	—	Papitz . . . . .	Papitz . . . . .	47
255	—	—	—	—	Frankenförde . . . . .	—	Bechüle . . . . .	Felgentreu . . . . .	48
256	1	—	—	—	Baruth . . . . .	Lübben*	Nadeland . . . . .	Nadeland . . . . .	49

walde gehörig. — §) Zum Amtsgerichte Trebbin und zum Landgerichte Berlin II gehörig. — §§) Zum Amtsgerichte  
1 Bahnwärterbude, 1 Hütte, 2 Mühlen und 1 Schulhaus. — \*) Die mit einem Stern (\*) bezeichneten Kirchspielorte liegen in einem

**ihre Wohngebäude und Einwohner.**

26. Schauffehans 1 n. 2.	34. Hausfedtslust 1 n. 9, Ziegelei 1 n. 7.	Johannismühle 1 n. 7, Bechhütte
30. Robbenhütten 4 n. 19.	48. Kolonie 3 n. 11.	2 n. 9, Schäferei 1 n. 9, Waldschlößchen
31. Klinkenmühle 1 n. 6, Obermühle 1 n. 6,	49. Am Bahnhof 1 n. 7, Bahnhof 1 n. 3.	1 n. 4, Windmühle 1 n. 1.
Wildpark 1 n. 5.		

Laufende Nummer.	N a m e n der Gemeindeeinheiten.	Gesamt= Stückzahl ha	Wohnplätze	Bewohnte Wohnhäuser	Andere bewohnte Baulichkeiten, Hütten, Bette, Schiffe und dergl.	Haushaltungen				Ortsanwesende am 2. Dez.				
						Gesamtszahl von 2 und mehr Personen	Einzel lebende Personen mit eigener Haus= wirth= schaft		Anstalten für gemein= samen Aufenthalt	Über= haupt	Darunter befinden sich		aktive Militär= personen	
							m.	w.			männ= liche	weib= liche		Personen
1	2	3	4	5	6	7	8	9	10	11	12	13	14	
	Noch: 9. Kreis Züterbog= Luckenwalde.													
	Noch: b) Landgemeinden.													
50	Klausdorf §§	575,0	1	19	—	20	3	—	—	95	41	54	—	
51	Klein Biescht ††	653,7	1	28	—	38	—	2	—	185	95	90	—	
52	Körbzig	865,1	1	37	—	58	—	—	—	203	99	104	—	
53	Kolzenburg †††	802,0	1	38	—	33	1	2	—	278	137	141	—	
54	Kossin	333,3	1	20	—	20	—	—	—	102	50	52	—	
55	Langenlippsdorf	1 310,5	1	62	—	83	—	—	1	436	212	234	—	
56	Lichterfelde	441,2	1	22	—	23	—	—	—	130	70	60	—	
57	Liebzig †††	592,0	1	24	—	24	—	—	—	141	69	72	—	
58	Liebsdorf †	337,1	1	14	—	14	—	—	—	88	41	47	—	
59	Liepe †	140,1	1	10	—	10	—	—	—	51	26	25	—	
60	Ließen	577,5	1	27	—	35	—	—	—	167	81	86	—	
61	Lindow	1 265,5	1	31	—	32	1	—	—	204	109	95	—	
62	Löwendorf §	490,3	1	59	—	82	—	1	—	392	191	201	—	
63	Lynow ††	857,8	1	46	—	61	2	4	—	303	156	147	—	
64	Märtensmühle †††	685,0	1	45	—	44	1	3	—	247	120	127	—	
65	Mahlsdorf ††	664,0	1	38	—	50	—	—	—	227	114	113	—	
66	Malterhausen	231,9	1	66	—	82	1	2	—	363	178	185	—	
67	Markendorf	840,2	1	25	—	30	—	—	—	167	88	79	—	
68	Mehlsdorf b. Dahme †	267,7	1	34	—	33	1	—	—	161	75	86	—	
69	Mehlsdorf b. Luckenwalde.	807,0	1	27	—	27	—	—	—	153	75	78	—	
70	Meinsdorf	575,1	1	56	—	64	—	—	1	317	145	172	—	
71	Merysdorf ††	1 591,4	1	52	—	70	—	1	1	355	181	174	1	
72	Mietgendorf §	356,1	1	22	—	22	1	—	—	116	57	59	—	
73	Müdenorf ††	1 278,1	2	55	—	79	3	1	—	367	170	197	—	
74	Nettgendorf †††	977,8	1	41	—	41	—	—	—	193	100	93	—	
75	Neuhof b. Baruth ††	141,9	1	35 <sup>1)</sup>	1	36	—	1	—	197	102	95	—	
76	Neuhof b. Zinna	845,7	2	42 <sup>2)</sup>	1	48	—	—	1	254	128	126	—	
77	Neumarkt	1 008,4	1	115 <sup>3)</sup>	2	194	2	16	—	859	424	435	1	
78	Niebersdorf	557,7	1	24	—	24	—	2	—	139	65	74	—	
79	Nieder Görssdorf	1 327,3	2	42 <sup>4)</sup>	2	56	3	1	—	302	160	142	—	
80	Nieder Seefeld †	468,4	1	27	—	28	—	—	—	175	81	94	—	
81	Niendorf †	680,0	1	27	—	28	—	—	1	161	90	71	—	
82	Nommendorf	23,0	1	12	—	13	—	—	—	63	27	36	—	
83	Naplig ††	653,3	2	61 <sup>5)</sup>	2	84	3	—	—	396	194	202	—	
84	Nehöse §§	1 138,2	1	74	—	76	1	—	—	398	196	202	—	
85	Nettus ††	759,5	1	39	—	43	—	—	—	225	109	116	—	
86	Nrensdorf †	760,1	1	31 <sup>6)</sup>	1	35	—	—	—	181	83	98	—	
87	Nudeland ††	1 380,7	1	39	—	45	2	—	—	229	114	115	—	
88	Reinsdorf	219,9	1	15	—	15	—	—	—	81	46	35	—	
89	Riesdorf	650,7	1	19	—	24	—	1	—	127	55	72	—	
90	Rietdorf †	904,0	1	37	—	44	—	1	—	265	131	134	—	

†) Zum Amtsgerichte Dahme gehörig. — ††) Zum Amtsgerichte Baruth gehörig. — †††) Zum Amtsgerichte Luckenwalde und Treuenbriegen gehörig.

1) 1 Schulhaus. — 2) 1 Schulhaus. — 3) 1 Chanseehaus und 1 Schulhaus. — 4) 1 Bahnhofsgebäude und 1 Dienstgebäude.

Wohnplätze als Theile der Gemeindeeinheiten.  
83. Brüdsmühle (=Christiansmühle) 1 u. 11.

Noch: 9. Kreis Züterbog-Luckenwalde.  
73. Bernhardsmühl 2 u. 25.

76. Ziegelei 1 u. 5.  
79. Denkmal 1 u. 7.



Amtsgerichte Jüterbog, Dahme†, Baruth††, Luckenwalde†††, Trebbin§) und Treuenbriegen§§).

Bevölkerung September 1895.					Kirchspiel		Standesamts- bezirk.	Stadt- bezw. Amtsbezirk.	Laufende Nummer.
Religionsbekenntniß:					evangelisch	katholisch			
Evangelische	Katholiken	Anderer Christen	Juden	Anderer und unbestimmt					
15	16	17	18	19	20	21	22	23	1
95	—	—	—	—	Treuenbriegen*	—	Malterhausen	Malterhausen	50
185	—	—	—	—	Baruth	—	Nadeland	Nadeland	51
203	—	—	—	—	Langenlipsdorf	—	Langenlipsdorf	Bochow	52
277	1	—	—	—	Luckenwalde	—	Zinna	Zinna	53
102	—	—	—	—	Weinsdorf	—	Bärwalde	Bärwalde	54
435	1	—	—	—	Langenlipsdorf	—	Langenlipsdorf	Bochow	55
130	—	—	—	—	Sernow	—	Gräfen Dorf	Gräfen Dorf	56
140	1	—	—	—	Luckenwalde	—	Woltersdorf	Woltersdorf	57
88	—	—	—	—	Wilsau	—	Rosenthal	Rosenthal	58
51	—	—	—	—	Merzdorf	—	Gebersdorf	Gebersdorf	59
167	—	—	—	—	Stülpe	—	Stülpe	Stülpe	60
204	—	—	—	—	Kaltenborn	—	Malterhausen	Malterhausen	61
391	1	—	—	—	Trebbin*	—	Blankensee	Blankensee	62
302	1	—	—	—	Papitz	Lübben*	Papitz	Papitz	63
247	—	—	—	—	Luckenwalde	—	Woltersdorf	Woltersdorf	64
226	1	—	—	—	Gosßen*	Lübben*	Nadeland	Nadeland	65
363	—	—	—	—	Kaltenborn	—	Malterhausen	Malterhausen	66
167	—	—	—	—	Fröhden	—	Markendorf	Markendorf	67
161	—	—	—	—	Wehlsdorf b. Dahme	—	Zlmersdorf	Zlmersdorf	68
153	—	—	—	—	Felgentreu	—	Felgentreu	Felgentreu	69
317	—	—	—	—	Weinsdorf	—	Bärwalde	Bärwalde	70
355	—	—	—	—	Merzdorf	—	Papitz	Papitz	71
116	—	—	—	—	Trebbin*	—	Blankensee	Blankensee	72
363	3	—	1	—	Baruth	Lübben*	Nadeland	Nadeland	73
193	—	—	—	—	Dobbrifow	—	Dobbrifow	Dobbrifow	74
197	—	—	—	—	Papitz	—	Papitz	Papitz	75
252	2	—	—	—	Werder	—	Zinna	Zinna	76
854	2	3	—	—	Neumarkt	—	Damm	Damm	77
139	—	—	—	—	Heinsdorf	—	Heinsdorf	Heinsdorf	78
301	1	—	—	—	Nieder Görsdorf	—	Malterhausen	Malterhausen	79
175	—	—	—	—	Zlmersdorf	—	Zlmersdorf	Zlmersdorf	80
161	—	—	—	—	Rietdorf	—	Zlmersdorf	Zlmersdorf	81
63	—	—	—	—	Zlmersdorf	—	Gräfen Dorf	Gräfen Dorf	82
394	2	—	—	—	Papitz	Lübben*	Papitz	Papitz	83
398	—	—	—	—	Rehüle	—	Rehüle	Felgentreu	84
224	1	—	—	—	Beffus	—	Heinsdorf	Heinsdorf	85
181	—	—	—	—	Zagelsdorf	—	Rosenthal	Rosenthal	86
229	—	—	—	—	Baruth	—	Nadeland	Nadeland	87
81	—	—	—	—	Sernow	—	Gräfen Dorf	Gräfen Dorf	88
127	—	—	—	—	Schlenzer	—	Markendorf	Markendorf	89
265	—	—	—	—	Rietdorf	—	Zlmersdorf	Zlmersdorf	90

walde gehörig. — §) Zum Amtsgerichte Trebbin und zum Landgerichte Berlin II gehörig. — §§) Zum Amtsgerichte

\*) 2 Mühlen. — \*) 1 Mühle. — \*) Die mit einem Stern (\*) bezeichneten Kirchspielorte liegen in einem anderen Kreise der Provinz.

ihre Wohngebäude und Einwohner.

Laufende Nummer.	Namen der Gemeindeeinheiten.	Gesamt- Flächeninhalt ha	Wohnplätze	Benohnte Wohnhäuser	Andere benohnte Baulichkeiten, Hütten, Kette, Schiffe und dergl.	Haushaltungen				Ortsanwesende am 2. De-			
						Gewöhnliche Haushaltungen von 2 und mehr Personen	Einzeln lebende Personen mit eigener Haus- wirth- schaft		Anhalten für gemein- samen Aufenthalt	Über- haupt	Darunter befinden sich		aktive Militärs- personen
							m.	w.			männ- liche Personen	weib- liche Personen	
1	2	3	4	5	6	7	8	9	10	11	12	13	14
Noch: 9. Kreis Jüterbog- Ludenwalde.													
Noch: b) Landgemeinden.													
91	Kinow	330,1	1	24	—	26	—	1	1	142	72	70	—
92	Nohrbeck	932,9	1	51	—	52	—	—	—	311	152	159	—
93	Rosenthal †	870,0	1	59	—	64	3	4	—	362	176	186	—
94	Ruhlsdorf †††	902,1	1	62	—	74	—	—	—	387	198	189	—
95	Scharfenbrück †††	30,2	1	26	—	33	—	—	—	138	81	57	—
96	Schlenzer	1 816,6	1	55	—	59	1	1	—	335	161	174	—
97	Schöbendorf ††	938,7	1	40	—	47	—	1	—	264	132	132	—
98	Schönefeld ††	999,9	2	35	—	45	—	1	—	259	131	128	—
99	Schönhagen §	212,7	1	27	—	29	—	1	—	143	73	70	—
100	Schwebendorf †	553,8	1	25	—	25	1	—	—	146	74	72	—
101	Sernow	935,4	1	26	—	28	—	—	—	175	87	88	—
102	Stangenhagen §	260,6	1	33	—	32	1	—	—	179	87	92	—
103	Stülpe	763,6	1	71 <sup>1)</sup>	1	103	3	2	1	535	289	246	—
104	Wahlsdorf	705,4	1	46	—	67	—	4	—	335	158	177	—
105	Waltersdorf	1 129,5	1	32 <sup>2)</sup>	1	39	—	—	—	213	116	97	—
106	Weißer	290,9	1	23	—	24	—	—	—	110	53	57	—
107	Wesfigendorf	1 601,5	1	62	—	60	—	2	—	344	178	166	—
108	Werbzig	739,1	1	40 <sup>3)</sup>	3	45	—	—	—	248	129	119	—
109	Werder	1 345,1	1	36	—	36	—	1	—	194	92	102	—
110	Wiepersdorf	276,8	1	23	—	23	—	—	—	127	59	68	—
111	Wildau †	499,8	3	31 <sup>4)</sup>	1	37	—	1	—	190	104	86	—
112	Wölmisdorf	476,2	1	18	—	22	3	—	—	134	69	65	—
113	Woltersdorf †††	773,4	1	93 <sup>5)</sup>	1	121	3	3	—	597	292	305	—
114	Zagelsdorf †	204,6	2	19	—	21	—	1	—	95	48	47	—
115	Zesch ††	233,8	1	20	—	22	—	—	1	119	65	54	—
116	Zinna, Dorf	636,0	1	78	—	89	—	2	1	435	225	210	—
117	Zinna, Flecken	140,6	1	258	—	351	19	38	—	1 512	775	737	—
118	Zülchendorf †††	914,8	1	54	—	51	2	—	—	261	127	134	—
c) Gutsbezirke.													
119	Bärwalde	253,5	2	5	—	11	—	—	—	55	26	29	—
120	Baruth, Schloß ††	5 167,6	9	18 <sup>6)</sup>	7	36	1	1	—	171	71	100	—
121	Bantensee §	1 021,8	1	16	—	27	1	—	—	134	74	60	—
122	Bollensdorf †	350,5	2	12 <sup>7)</sup>	2	13	—	1	—	82	35	47	—
123	Dahme †	1 030,8	2	7 <sup>8)</sup>	5	23	—	2	—	105	50	55	—
124	Damsdorf ††	503,2	1	11	—	16	—	1	—	74	35	39	—
125	Fröhden	341,7	1	4	—	6	—	—	—	32	16	16	—
126	Gebersdorf †	833,5	2	12	—	21	—	—	—	104	48	56	—
127	Glashütte b. Baruth ††	3 286,5	1	12 <sup>9)</sup>	3	62	2	8	—	266	121	145	—
128	Glau §	139,4	1	4	—	5	—	—	—	24	14	10	—

†) Zum Amtsgerichte Dahme gehörig. — ††) Zum Amtsgerichte Baruth gehörig. — †††) Zum Amtsgerichte Luden-  
Treuenbrieken gehörig.

1) 1 Schulhaus. — 2) 1 Schulhaus. — 3) 1 Mühle und 2 Stallgebäude. — 4) 1 Mühle. — 5) 1 Mühle. — 6) 1 Brauerei  
und 1 Schäfererigebäude. — 7) 1 Brennererigebäude, 1 Weisererigebäude, 1 Schäfererigebäude und 2 Stallgebäude. — 8) 1 Rentorgergebäude

#### Wohnplätze als Theile der Gemeindeeinheiten.

Noch: 9. Kreis Jüterbog-Ludenwalde.

111. Haidemühle 1 u. 4, Neu Schlagsdorf

119. Arnimsvalde 1 u. 3.

98. Unterhammer 1 u. 12.

1 u. 15.

120. Frauenberg 1 u. 2, Forsthaus u. Tage-  
löbnerhaus Johannismühle 2 u. 19.

114. Rudolph'sches Fasanenhaus 1 u. 4.

Amtsgerichte Züterbog, Dahme†), Baruth††), Luckenwalde†††), Trebbin§) und Treuenbriegen§§).

Bevölkerung September 1895.					Kirchspiel		Standesamts- bezirk.	Stadt- bezw. Amtsbezirk.	Laufende Nummer.
Religionsbekenntniß:					evangelisch	katholisch			
Evangelische	Katholiken	Anderer Christen	Juden	Anderer und unbestimmt			20	21	22
15	16	17	18	19	20	21	22	23	1
142	—	—	—	—	Meinsdorf . . . . .	—	Bärwalde . . . . .	Bärwalde . . . . .	91
311	—	—	—	—	Rohrbeck . . . . .	—	Bochow . . . . .	Bochow . . . . .	92
362	—	—	—	—	Rosenthal . . . . .	—	Rosenthal . . . . .	Rosenthal . . . . .	93
386	—	—	1	—	Luckenwalde . . . . .	—	Woltersdorf . . . . .	Woltersdorf . . . . .	94
138	—	—	—	—	Luckenwalde . . . . .	—	Woltersdorf . . . . .	Woltersdorf . . . . .	95
335	—	—	—	—	Schlenzer . . . . .	—	Markendorf . . . . .	Markendorf . . . . .	96
263	1	—	—	—	Papliß . . . . .	Lübben*	Papliß . . . . .	Papliß . . . . .	97
259	—	—	—	—	Papliß . . . . .	—	Papliß . . . . .	Papliß . . . . .	98
143	—	—	—	—	Trebbin* . . . . .	—	Blankensee . . . . .	Blankensee . . . . .	99
146	—	—	—	—	Rosenthal . . . . .	—	Rosenthal . . . . .	Rosenthal . . . . .	100
175	—	—	—	—	Sernow . . . . .	—	Gräfendorf . . . . .	Gräfendorf . . . . .	101
178	1	—	—	—	Blankensee . . . . .	—	Blankensee . . . . .	Blankensee . . . . .	102
531	4	—	—	—	Stülpe . . . . .	—	Stülpe . . . . .	Stülpe . . . . .	103
330	5	—	—	—	Petkus . . . . .	—	Heinsdorf . . . . .	Heinsdorf . . . . .	104
212	1	—	—	—	Heinsdorf . . . . .	—	Heinsdorf . . . . .	Heinsdorf . . . . .	105
110	—	—	—	—	Meinsdorf . . . . .	—	Bärwalde . . . . .	Bärwalde . . . . .	106
344	—	—	—	—	Wesigkendorf . . . . .	—	Gräfendorf . . . . .	Gräfendorf . . . . .	107
248	—	—	—	—	Werbig . . . . .	—	Gräfendorf . . . . .	Gräfendorf . . . . .	108
194	—	—	—	—	Werber . . . . .	—	Zinna . . . . .	Zinna . . . . .	109
127	—	—	—	—	Meinsdorf . . . . .	—	Bärwalde . . . . .	Bärwalde . . . . .	110
190	—	—	—	—	Wildau . . . . .	—	Rosenthal . . . . .	Rosenthal . . . . .	111
134	—	—	—	—	Nieder Görzdorf . . . . .	—	Malterhausen . . . . .	Malterhausen . . . . .	112
597	—	—	—	—	Luckenwalde . . . . .	—	Woltersdorf . . . . .	Woltersdorf . . . . .	113
95	—	—	—	—	Zagelsdorf . . . . .	—	Rosenthal . . . . .	Rosenthal . . . . .	114
119	—	—	—	—	Baruth . . . . .	—	Nadeland . . . . .	Nadeland . . . . .	115
426	9	—	—	—	Dorf Zinna . . . . .	—	Zinna . . . . .	Zinna . . . . .	116
1 473	36	2	—	1	Nieden Zinna . . . . .	Luckenwalde	Zinna . . . . .	Zinna . . . . .	117
261	—	—	—	—	Zelgentreu . . . . .	—	Zelgentreu . . . . .	Zelgentreu . . . . .	118
									c)
55	—	—	—	—	Meinsdorf . . . . .	—	Bärwalde . . . . .	Bärwalde . . . . .	119
170	1	—	—	—	Baruth . . . . .	Lübben*	Nadeland . . . . .	Nadeland . . . . .	120
134	—	—	—	—	Blankensee . . . . .	—	Blankensee . . . . .	Blankensee . . . . .	121
82	—	—	—	—	Dahme . . . . .	—	Zümmersdorf . . . . .	Zümmersdorf . . . . .	122
105	—	—	—	—	Dahme . . . . .	—	Rosenthal . . . . .	Rosenthal . . . . .	123
74	—	—	—	—	Gebersdorf . . . . .	—	Gebersdorf . . . . .	Gebersdorf . . . . .	124
23	9	—	—	—	Fröhden . . . . .	—	Markendorf . . . . .	Markendorf . . . . .	125
104	—	—	—	—	Gebersdorf . . . . .	—	Gebersdorf . . . . .	Gebersdorf . . . . .	126
161	105	—	—	—	Baruth . . . . .	Lübben*	Nadeland . . . . .	Nadeland . . . . .	127
24	—	—	—	—	Trebbin* . . . . .	—	Blankensee . . . . .	Blankensee . . . . .	128

walde gehörig. — §) Zum Amtsgerichte Trebbin und zum Landgerichte Berlin II gehörig. — §§) Zum Amtsgerichte gebäude, 1 Fortkassengebäude, 1 Gärtnerhaus, 2 Gefängnisse, 1 Hauptkassengebäude und 1 Meiereigebäude. — †) 1 Meiereigebäude und 2 Schulhäuser. — \*\*) Die mit einem Stern (\*) bezeichneten Kirchspielorte liegen in einem anderen Kreise der Provinz.

**ihre Wohngebäude und Einwohner.**

Chausseehaus Masdorf 1 u. 7, Vorwerk Masdorf 2 u. 24, Oberes Vorwerk 1 u. 9, Inneres Vorwerk 3 u. 18, 122. Karlsdorf 10 u. 44. WUNDER 3 u. 25, Forsthaus WUNDER 1 u. 7. 123. Sieb (evg. Kap. Rosenthal) 7 u. 49. 126. steifhof 1 u. 7.

Sortirungsnummer.	Namen der Gemeindeeinheiten.	Gesamte Flächeninhalt ha	Wohnplätze	Bewohnte Wohnhäuser	Andere bewohnte Bauwerke, Gärten, Zelte, Schiffe und dergl.	Haushaltungen				Überhaupt	Ortsanwesende am 2. Dec.			
						Gewöhnliche Haushaltungen von 2 und mehr Personen	Einzel- lebende Personen mit eigener Haus- wirth- schaft	Anhalten für gemein- samen Aufenthalt	m.		w.	Darunter befinden sich	weib- liche Personen	aktive Militär- personen
1	2	3	4	5	6	7	8	9	10	11	12	13	14	
	Noch: 9. Kreis Jüterbog-Ludenwalde.													
	Noch: e) Gutsbezirke.													
129	Olienig †	723,1	1	9	—	15	1	—	—	77	41	36	—	
130	Görsdorf †	826,4	1	14	—	34	—	1	—	160	73	87	—	
131	Gottow, Forstgutsbezirk †††	75,6	1	—	—	—	—	—	—	—	—	—	—	
132	Gottow, Hüttenwert †††	12,3	2	11	—	21	2	3	—	82	38	44	—	
133	Gräfenhof	611,9	1	7	—	18	—	1	—	88	42	46	—	
134	Heinsdorf	702,5	1	9	—	18	—	1	—	86	41	45	—	
135	Herbersdorf	246,2	1	3	—	5	1	—	—	17	9	8	—	
136	Hohenahlsdorf	347,0	1	5 <sup>1)</sup>	3	16	—	1	—	81	37	44	—	
137	Solbeck	196,4	2	5	—	9	—	—	—	49	22	27	—	
138	Jüterbog, Schießplatz	3 327,7	1	34 <sup>2)</sup>	23	62	4	1	14	1 462	1 329	133	1 272	
139	Kaltenhausen b. Zinna	433,6	7	19 <sup>3)</sup>	3	39	—	5	—	181	83	98	—	
140	Kappan	600,8	2	4 <sup>4)</sup>	1	11	—	—	—	63	31	32	—	
141	Kemlich ††	18,0	4	5 <sup>5)</sup>	2	13	—	—	—	77	37	40	—	
142	Liepe †	404,8	1	5	—	8	—	—	—	44	19	25	—	
143	Lindenberg †††	46,3	1	3	—	4	1	—	—	17	7	10	—	
144	Malterhausen	562,8	1	7	—	12	1	—	—	58	28	30	—	
145	Markendorf	781,7	1	5 <sup>6)</sup>	3	14	1	1	—	63	35	28	—	
146	Mehlsdorf b. Dahme †	349,5	2	7	—	12	—	—	—	49	21	28	—	
147	Neuhof b. Baruth ††	494,2	3	6 <sup>7)</sup>	1	23	—	2	—	89	41	48	—	
148	Niebendorf	356,8	1	7	—	19	1	—	—	94	44	50	—	
149	Ronnendorf	398,5	1	4	—	8	—	—	—	40	22	18	—	
150	Rapsig ††	971,3	1	11 <sup>8)</sup>	1	23	—	1	—	114	58	56	—	
151	Rehus ††	1 057,5	3	19 <sup>9)</sup>	1	36	—	2	—	157	71	86	—	
152	Reinsdorf	687,3	1	8	—	20	—	1	—	93	39	54	—	
153	Riesdorf	456,8	3	4	—	10	—	—	—	33	13	20	—	
154	Scharfenbrück †††	257,3	1	6	—	12	—	—	—	55	29	26	—	
155	Schönhagen §	589,3	2	5	—	9	—	—	—	36	19	17	—	
156	Stangenhagen §	709,0	2	13	—	27	1	—	—	136	72	64	—	
157	Stülpe	4 308,4	3	20 <sup>10)</sup>	1	34	2	—	1	187	100	87	—	
158	Wahlsdorf	709,8	2	4	—	5	—	—	—	45	24	21	—	
159	Waldau	151,7	1	3	—	4	—	—	—	27	11	16	—	
160	Weißeln	232,1	2	3	—	9	—	—	—	37	23	14	—	
161	Wiepersdorf	641,8	1	6	—	21	—	—	—	115	59	56	—	
162	Wottersdorf, Forstgutsbz. †††	3 522,6	9	8 <sup>11)</sup>	2	10	—	—	—	53	20	33	—	
163	Zagelsdorf †	234,9	1	5 <sup>12)</sup>	1	12	—	—	—	53	26	27	—	
164	Zesch ††	1 957,1	3	2 <sup>13)</sup>	2	6	—	1	—	38	18	20	—	
165	Zinna, Oberförsterei	3 337,6	7	6 <sup>14)</sup>	1	7	—	—	—	33	14	19	—	

†) Zum Amtsgerichte Dahme gehörig. — ††) Zum Amtsgerichte Baruth gehörig. — †††) Zum Amtsgerichte Luden-  
Friedenbrüchen gehörig.

<sup>1)</sup> 1 Brennereigebäude, 1 Meiereigebäude und 1 Schäferigebäude. — <sup>2)</sup> 2 Artillerie-Depotgebäude, 8 Baracken, 1 Wächter-  
gebäude und 1 Wasserturm. — <sup>3)</sup> 1 Mühle, 1 Rentamtsgebäude und 1 Schäferigebäude. — <sup>4)</sup> 1 Meiereigebäude. — <sup>5)</sup> 1 Hütte  
gebäude. — <sup>6)</sup> 1 Dampfsgewerk. — <sup>7)</sup> 1 Darrgebäude und 1 Mühle. — <sup>8)</sup> 1 Schäferigebäude. — <sup>9)</sup> 1 Hütte und 1 Schäferigebäude.

### Wohnplätze als Theile der Gemeindeeinheiten.

Noch: 9. Kreis Jüterbog-Ludenwalde.

132. Unterhammer 1 u. 4.	1 u. 6, Sorge 3 u. 38, Weinberg 3 u. 13.	147. Dorfstraße 1 u. 6, Schmelze 2 u. 32.
137. Forsthaus 1 u. 7.	140. Heinrichsdorf (H. B. n. St. H. Walter- hausen) 1 u. 3.	151. Lohow 4 u. 18, Ziegelstein 2 u. 11.
139. Grüner Berg 1 u. 23, Neue Häuser 6 u. 33, Neue Mühle 1 u. 6, Schäferci	141. Alte Schäferci 1 u. 3, Betschütte 1 u. 5, Ziegelci 1 u. 2.	153. Försterei Riesdorferheide 1 u. 4, Ziegelci 1 u. 7.
	146. Eichenhaus 1 u. 9.	156. Forsthaus Biebel 1 u. 5.
		157. Schönbild 2 u. 23.
		157. Dampfsgewerk Brand 3 u. 45, Forst-

Amtsgerichte Jüterbog, Dahme†), Baruth††), Luckenwalde†††), Trebbin§) und Treuenbriezen§§).

Bevölkerung September 1895.					Kirchspiel		Standesamts- bezirk.	Stadt- bezw. Amtsbezirk.	Laufende Nummer.
Religionsbekenntniß:					evangelisch	katholisch			
Evangelische	Katholiken	Anderer Christen	Juden	Anderer und unbestimmt			20	21	22
77	—	—	—	—	Gebersdorf . . . . .	—	Gebersdorf . . . . .	Gebersdorf . . . . .	129
160	—	—	—	—	Wildau . . . . .	—	Rosenthal . . . . .	Rosenthal . . . . .	130
—	—	—	—	—	—	—	Woltersdorf . . . . .	Woltersdorf . . . . .	131
82	—	—	—	—	Luckenwalde . . . . .	—	Woltersdorf . . . . .	Woltersdorf . . . . .	132
86	2	—	—	—	Werbig . . . . .	—	Gräfendorf . . . . .	Gräfendorf . . . . .	133
85	1	—	—	—	Heinsdorf . . . . .	—	Heinsdorf . . . . .	Heinsdorf . . . . .	134
17	—	—	—	—	Heinsdorf . . . . .	—	Bärwalde . . . . .	Bärwalde . . . . .	135
81	—	—	—	—	Borgisdorf . . . . .	—	Langenlipisdorf . . . . .	Bochow . . . . .	136
49	—	—	—	—	Stülpe . . . . .	—	Stülpe . . . . .	Stülpe . . . . .	137
1 107	349	1	5	—	Jüterbog . . . . .	—	Schießplatz Jüterbog . . . . .	Schießplatz Jüterbog . . . . .	138
178	3	—	—	—	Flecken Zinna . . . . .	—	Zinna . . . . .	Zinna . . . . .	139
63	—	—	—	—	Jüterbog . . . . .	—	Damm . . . . .	Damm . . . . .	140
77	—	—	—	—	Paplitz . . . . .	—	Paplitz . . . . .	Paplitz . . . . .	141
42	2	—	—	—	Merzdorf . . . . .	—	Gebersdorf . . . . .	Gebersdorf . . . . .	142
15	—	—	2	—	Luckenwalde . . . . .	—	Zinna . . . . .	Zinna . . . . .	143
58	—	—	—	—	Kaltenborn . . . . .	—	Walterhausen . . . . .	Walterhausen . . . . .	144
62	1	—	—	—	Fröhben . . . . .	—	Markendorf . . . . .	Markendorf . . . . .	145
49	—	—	—	—	Wehlsdorf b. Dahme . . . . .	—	Illmersdorf . . . . .	Illmersdorf . . . . .	146
89	—	—	—	—	Paplitz . . . . .	—	Paplitz . . . . .	Paplitz . . . . .	147
90	4	—	—	—	Heinsdorf . . . . .	—	Heinsdorf . . . . .	Heinsdorf . . . . .	148
40	—	—	—	—	Illmersdorf . . . . .	—	Gräfendorf . . . . .	Gräfendorf . . . . .	149
114	—	—	—	—	Paplitz . . . . .	—	Paplitz . . . . .	Paplitz . . . . .	150
157	—	—	—	—	Pettus . . . . .	—	Heinsdorf . . . . .	Heinsdorf . . . . .	151
93	—	—	—	—	Sernow . . . . .	—	Gräfendorf . . . . .	Gräfendorf . . . . .	152
33	—	—	—	—	Schlenzer . . . . .	—	Markendorf . . . . .	Markendorf . . . . .	153
55	—	—	—	—	Luckenwalde . . . . .	—	Woltersdorf . . . . .	Woltersdorf . . . . .	154
36	—	—	—	—	Trebbin* . . . . .	—	Blankensee . . . . .	Blankensee . . . . .	155
136	—	—	—	—	Blankensee . . . . .	—	Blankensee . . . . .	Blankensee . . . . .	156
184	3	—	—	—	Stülpe . . . . .	—	Stülpe . . . . .	Stülpe . . . . .	157
45	—	—	—	—	Pettus . . . . .	—	Heinsdorf . . . . .	Heinsdorf . . . . .	158
27	—	—	—	—	Damm . . . . .	—	Damm . . . . .	Damm . . . . .	159
37	—	—	—	—	Heinsdorf . . . . .	—	Bärwalde . . . . .	Bärwalde . . . . .	160
113	2	—	—	—	Heinsdorf . . . . .	—	Bärwalde . . . . .	Bärwalde . . . . .	161
52	1	—	—	—	Luckenwalde . . . . .	Luckenwalde . . . . .	Woltersdorf . . . . .	Woltersdorf . . . . .	162
53	—	—	—	—	Zagelsdorf . . . . .	—	Rosenthal . . . . .	Rosenthal . . . . .	163
38	—	—	—	—	Baruth . . . . .	—	Nadeland . . . . .	Nadeland . . . . .	164
32	1	—	—	—	Flecken Zinna . . . . .	—	Zinna . . . . .	ZinnaerForstrevier . . . . .	165

walde gehörig. — §) Zum Amtsgerichte Trebbin und zum Landgerichte Berlin II gehörig. — §§) Zum Amtsgerichte

machereigebäude, 1 Kommandanturgebäude, 2 Laboratorien, 4 Offizier-Speiseanstalten, 2 Unteroffizier-Speiseanstalten, 2 Wacht- und 1 Ziegeleigebäude. — \*) 2 Brennereigebäude und 1 Chauffeehaus. — †) 1 Mühle. — ††) 1 Brennereigebäude. — †††) 1 Rollereigebäude. — §) 1 Darrgebäude. — §§) Die mit einem Stern (\*) bezeichneten Kirchspielorte liegen in einem anderen Kreise der Provinz.

**ihre Wohngebäude und Einwohner.**

- 158. Ziegelei 1 u. 12.
- 160. Marienhof 1 u. 14.
- 162. Chauffeehaus Jänigendorf (evg. Ksp. Jänigendorf) 1 u. 2, Darranstalt 1 u. 4; Forsthäuser: Dobbritow (A. B., St. A. u. evg. Ksp. Dobbritow) 1 u. 5, Dolbeck (evg. Ksp. Jänigendorf) 1 u. 8, Jänigendorf (evg. Ksp. Jänigendorf) 1 u. 3, Jänigendorfer Iberothen (evg. Ksp. Jänigendorf) 2 u. 7, Lindhorst 1 u. 5, Märtensmühle 1 u. 7.
- 164. Alte Schäferei 1 u. 7, Pechhütte 2 u. 15.
- 165. Darre Bischofspfuhl 1 u. 3, Chauffeehaus 1 u. 2; Forsthäuser: Bischofspfuhl 1 u. 5, Felgentreu (evg. Ksp. Felgentreu) 1 u. 3, Klosterheide (evg. Ksp. Luckenwalde) 1 u. 6, Schwennm (evg. Ksp. Frankenförde) 1 u. 7.

Laufende Nummer.	Namen der Gemeindeeinheiten.	Gesamt- Stächeneinhalt ha	Wohnplätze	Bewohnte Wohnhäuser	Ander. benohnte Bauflächen, Gärten, Zelte, Schiffe und dergl.	Haushaltungen				Ortsanwesende am 2. Dec.					
						Einzel- lebende Personen mit eigener Haus- wirth- schaft		Anstalten für gemein- samen Aufenthalt	Darunter befinden sich			Über- haupt	männ- liche Personen	weib- liche Personen	Militär- personen
						von 2 und mehr Personen			männ- liche	weib- liche	Militär- personen				
						m.	w.								
<b>10. Kr. Zauch-Belzig.</b>															
a) Städte.															
1	Beelitz ††	3 937,9	7	389 <sup>1)</sup>	7	665	15	48	4	3 156	1 542	1 614	—		
2	Belzig	1 857,1	2	387 <sup>2)</sup>	4	638	15	42	4	2 832	1 405	1 427	—		
3	Brück	1 383,3	2	254 <sup>3)</sup>	3	341	11	16	2	1 514	742	772	—		
4	Niemegß	2 691,8	4	440 <sup>4)</sup>	2	515	13	44	2	2 246	1 062	1 184	—		
5	Treuenbriegen ††	6 933,1	4	668 <sup>5)</sup>	5	1 191	38	129	7	5 061	2 434	2 627	—		
6	Werder a. Havel †	2 782,0	12	759 <sup>6)</sup>	9	1 395	36	77	9	6 280	3 123	3 157	—		
b) Landgemeinden.															
7	Alt Langerwisch †††	289,2	1	36	—	42	—	—	—	220	110	110	—		
8	Alt Töpflitz †††	637,4	1	86	—	126	1	1	2	635	327	308	—		
9	Baik	770,2	1	53	—	55	—	1	—	292	149	143	—		
10	Benfen	145,5	1	25	—	25	1	—	—	116	66	50	—		
11	Bergholz b. Belgig	771,2	1	21	—	21	—	1	—	133	75	58	—		
12	Bergholz b. Potsdam †††	814,1	4	98 <sup>7)</sup>	1	118	3	3	—	620	314	306	—		
13	Bliedendorß	1 066,7	1	50	—	52	1	—	—	266	142	124	—		
14	Bochow †	959,6	1	51	—	59	—	1	1	307	155	152	—		
15	Borne	1 097,4	1	44	—	47	1	1	—	223	111	112	—		
16	Boßdorf	807,0	2	91	—	94	1	2	—	494	246	248	—		
17	Brachwitz ††	784,8	1	59 <sup>8)</sup>	1	59	1	—	—	303	160	143	—		
18	Buchholz b. Niemeß	705,3	1	25	—	25	—	—	—	156	73	83	—		
19	Buchholz b. Treuenbriegen ††	1 129,8	1	98	—	100	3	—	2	467	247	220	—		
20	Bußendorf †	1 254,5	1	33	—	38	—	1	—	198	103	95	—		
21	Dahmsdorf †	859,5	1	67 <sup>9)</sup>	1	70	—	1	—	368	178	190	—		
22	Dahmsdorf	968,3	2	61 <sup>10)</sup>	1	69	—	1	1	362	188	174	—		
23	Damelang †	816,7	3	83	—	81	1	1	—	368	185	183	—		
24	Deetz †	1 694,9	3	134 <sup>11)</sup>	2	234	1	5	4	1 196	604	592	—		
25	Derwitz †	783,1	1	53	—	66	1	—	—	342	171	171	—		
26	Deutsch Vork ††	764,1	1	40	—	40	—	—	—	210	106	104	—		
27	Dippmannsdorf	553,9	1	97	—	95	2	—	—	456	228	228	—		
28	Eißholz ††	937,5	1	62	—	61	—	1	—	320	155	165	—		
29	Ferch †	278,6	3	56	—	72	2	—	—	273	131	142	—		
30	Frähdorf ††	921,3	1	56	—	57	1	—	—	308	167	141	—		
31	Frebersdorf	894,6	2	98	—	96	1	1	—	489	249	240	—		
32	Freienthal †	102,7	1	54	—	53	1	—	1	253	127	126	—		
33	Garrey	840,1	2	27	—	27	—	—	1	161	81	80	—		
34	Gindow †	2 208,5	4	300	—	513	12	10	6	2 510	1 326	1 184	—		

†) Zum Amtsgerichte Brandenburg a. H. gehörig. — ††) Zum Amtsgerichte Beelitz gehörig. — †††) Zum Amts-

gerichte Potsdam gehörig. — \*) 1 Bahnhofsgebäude, 1 Chauffeehaus, 1 Gefängniß, 1 Postamtgebäude, 1 Rathhaus, 1 Schulhaus und 1 Wachtlokal. —

\*) 1 Bahnhofsgebäude, 1 Fabrikgebäude, 1 Krankenhaus, 1 Mühle und 1 Schulhaus. — \*) 1 Bahnhofsgebäude, 1 Chauffeehaus.

11) 1 Mühle. — 12) 2 Mähe.

### Wohnplätze als Theile der Gemeindeeinheiten.

10. Kreis Zauch-Belzig.
1. Bahnh. 2 u. 24, Brüder Vorkstr. 4 u. 30, Etablissements vor dem Mühlen-  
thor 7 u. 46, Friedrichshof 14 u. 56,  
Kroßhof 11 u. 55, Neundorfer Hüfen  
7 u. 43,  
2. Wenddöche 1 u. 6,  
3. Linthe Riederbusch 0 u. 0,  
4. Rothhaus am Teufelmarkt 1 u. 4,  
Stirßenhof 2 u. 10, Paradiesmühle  
1 u. 4,  
5. Frohsdorf 12 u. 45, Hinterke Walte  
1 u. 4, Tiefenbrunnen 4 u. 32,  
6. Am Bleßener See 1 u. 25, Bahnh. f.  
1 u. 11, Bergmeisterhaus 1 u. 8,  
Chauffeehaus 1 u. 10, Eisebruch 1 u. 3.

Brandenburg a./S. †), Beelitz ††), Potsdam †††), Werder †) und Treuenbriegen ††).

Bevölkerung Zemher 1895.					Kirchspiel		Standesamts- bezirk.	Stadt- bezw. Amtsbezirk.	Laufende Nummer.
Religionsbekenntniß:					evangelisch	katholisch			
Evangelische	Katholiken	Anderer Christen	Juden	Anderer und unbestimmt			20	21	22
15	16	17	18	19					
3 114	14	1	27	—	Beelitz . . . . .	—	Beelitz . . . . .	Beelitz . . . . .	a)
2 793	34	—	5	—	Belzig . . . . .	—	Belzig . . . . .	Belzig . . . . .	1
1 502	12	—	—	—	Brück . . . . .	—	Brück . . . . .	Brück . . . . .	2
2 234	12	—	—	—	Niemegf . . . . .	—	Niemegf . . . . .	Niemegf . . . . .	3
4 964	56	21	20	—	Treuenbriegen . . . . .	—	Treuenbriegen . . . . .	Treuenbriegen . . . . .	4
6 126	145	5	3	1	Werder . . . . .	—	Werder . . . . .	Werder . . . . .	5
									6
									b)
219	1	—	—	—	Neu Langerwisch . . . . .	—	Neu Langerwisch . . . . .	Saarmund . . . . .	7
616	19	—	—	—	Alt Töplitz . . . . .	—	Alt Töplitz . . . . .	Alt Töplitz . . . . .	8
290	2	—	—	—	Schwanebeck . . . . .	—	Baik . . . . .	Lüffe . . . . .	9
116	—	—	—	—	Nagöfen . . . . .	—	Schmerwitz . . . . .	Schmerwitz . . . . .	10
133	—	—	—	—	Borne . . . . .	—	Glien . . . . .	Glien . . . . .	11
619	—	—	—	1	Saarmund . . . . .	—	Saarmund . . . . .	Saarmund . . . . .	12
265	1	—	—	—	Bliesendorf . . . . .	—	Plessow . . . . .	Plessow . . . . .	13
307	—	—	—	—	Bochow . . . . .	—	Groß Kreuz . . . . .	Groß Kreuz . . . . .	14
222	1	—	—	—	Borne . . . . .	—	Glien . . . . .	Glien . . . . .	15
493	1	—	—	—	Boßdorf . . . . .	—	Boßdorf . . . . .	Boßdorf . . . . .	16
303	—	—	—	—	Schlalach . . . . .	—	Brachwitz . . . . .	Buchholz b. Tr. . . . .	17
156	—	—	—	—	Niemegf . . . . .	—	Dahnsdorf . . . . .	Dahnsdorf . . . . .	18
467	—	—	—	—	Buchholz b. Tr. . . . .	—	Buchholz b. Tr. . . . .	Buchholz b. Tr. . . . .	19
198	—	—	—	—	Bliesendorf . . . . .	—	Kanin . . . . .	Kädel . . . . .	20
368	—	—	—	—	Jezerig b. Br. . . . .	—	Jezerig b. Br. . . . .	Jezerig b. Br. . . . .	21
361	1	—	—	—	Dahnsdorf . . . . .	—	Dahnsdorf . . . . .	Dahnsdorf . . . . .	22
368	—	—	—	—	Kädel . . . . .	—	Kammer . . . . .	Kammer . . . . .	23
1 174	22	—	—	—	Deek . . . . .	—	Deek . . . . .	Deek . . . . .	24
330	2	—	—	—	Derwitz . . . . .	—	Groß Kreuz . . . . .	Groß Kreuz . . . . .	25
208	2	—	—	—	Schlalach . . . . .	—	Brachwitz . . . . .	Buchholz b. Tr. . . . .	26
456	—	—	—	—	Lütte . . . . .	—	Dippmannsdorf . . . . .	Dippmannsdorf . . . . .	27
320	—	—	—	—	Gisholz . . . . .	—	Gisholz . . . . .	Wittbriegen . . . . .	28
271	2	—	—	—	Bliesendorf . . . . .	—	Pekow . . . . .	Pekow . . . . .	29
299	—	9	—	—	Stüden . . . . .	—	Rähnsdorf . . . . .	Stüden . . . . .	30
489	—	—	—	—	Lütte . . . . .	—	Lütte . . . . .	Dippmannsdorf . . . . .	31
253	—	—	—	—	Neuendorf b. Brück . . . . .	—	Kammer . . . . .	Kammer . . . . .	32
161	—	—	—	—	Mädigte . . . . .	—	Boßdorf . . . . .	Boßdorf . . . . .	33
2 359	151	—	—	—	Glindow . . . . .	—	Glindow . . . . .	Glindow . . . . .	34

gerichte Potsdam gehörig. — †) Zum Amtsgerichte Werder gehörig. — ††) Zum Amtsgerichte Treuenbriegen gehörig.  
 †) 3 Mühlen und 1 Schulhaus. — †) 1 Gefängniß, 1 Schaubude und 1 Schulhaus. — †) 1 Krankenhaus und 1 Mühle. —  
 1 Gasanstaltsgebäude, 1 Gefängniß, 3 Schiffe und 2 Schulhäuser. — †) 1 Bahnwärterbude. — †) 1 Mühle. — †) 1 Schulhaus. —

**ihre Wohngebäude und Einwohner.**

- |  |  |                                      |
|--|--|--------------------------------------|
| Nützenberg 1 u. 6, Gasanstalt 1 u. 3,        | 22. Neue Mühle 1 u. 10,                  | 11 u. 55.                            |
| Steffenberg 1 u. 3, Schützenhaus 1 u. 5,     | 23. Danelanger Mühle 4 u. 15, Danelanger | 31. Sandberg 5 u. 28.                |
| Strenghaus 1 u. 13, Bernow See 1 u. 4,       | Iberofen 46 u. 174.                      | 33. Büttmarck Belzigte 3 u. 16.      |
| 12. Bergscherei 4 u. 19, Mehlmühle 13 u. 81, | 24. Thongrüberei am Großen Wiesenbamm    | 34. Frig's Forwert 1 u. 5, Jüdenberg |
| Lorrmühle 4 u. 31,                           | 2 u. 7, Thongrüberei im Seebuch 3 u. 10, | 24 u. 198, Biegeleien 19 u. 275.     |
| 16. Aßan 1 u. 7,                             | 29. Junfershäuser 4 u. 15, Neue Schenke  |                                      |

Laufende Nummer.	Namen der Gemeindeeinheiten.	Gesamt- Käfcheninhalt	Wohnplätze	Bewohnte Wohnhäuser	Anderer bewohnte Bauteilkeiten, Stützen, Zelte, Schiffe und dergl.	Haushaltungen				über- haupt	Ortsanwesende am 2. Dec.		
						Gemeinhliche Haushaltungen von 2 und mehr Personen	Einzel- lebende Personen mit eigener Haus- wirth- schaft		Angehörige für gemein- samen Käfcheninhalt		Darunter befinden sich		active Militärs- personen
							m.	w.			männ- liche Personen	weib- liche	
1	2	3	4	5	6	7	8	9	10	11	12	13	14
	Nach: 10. Kr. Zauch-Belzig. Nach: h) Landgemeinden.												
35	Böhlsdorf §	1 428,7	1	132	—	150	3	1	1	720	374	346	—
36	Gömnigt . . . . .	508,5	3	48 <sup>1)</sup>	1	48	—	—	1	276	145	131	—
37	Görisgräben †	12,4	1	7	—	7	—	—	—	42	25	17	—
38	Göttin a./Havel †††	99,8	1	11	—	11	2	—	—	57	31	26	—
39	Göttin b. Brandenburg †	525,9	1	67	—	68	1	—	—	361	184	177	—
40	Göth †	1 476,0	1	111	—	145	1	3	2	805	422	383	—
41	Gollwitz †	283,4	1	57	—	57	1	1	2	277	149	128	—
42	Golzkow †	765,6	1	148 <sup>2)</sup>	2	163	3	2	2	774	360	414	—
43	Grabow §§	1 082,4	1	31	—	31	—	—	—	182	88	94	—
44	Grebs †	953,8	1	77	—	80	1	1	—	416	212	204	—
45	Groß Briesen	1 203,7	1	88 <sup>3)</sup>	1	86	4	3	—	419	198	221	—
46	Groß Kreuz †	621,3	1	115	—	138	—	7	1	678	328	350	—
47	Groß Marzahn	1 019,8	1	50	—	52	—	1	—	245	125	120	—
48	Grubo	1 343,0	1	35	—	37	—	2	1	199	96	103	—
49	Grüneiche †	99,1	1	19	—	19	—	—	—	108	55	53	—
50	Hagelberg	89,0	1	8	—	8	—	—	—	31	17	14	—
51	Hajeloff §§	1 029,3	1	32	—	31	—	1	—	184	85	99	—
52	Hohenwerbig	1 025,6	1	33	—	32	—	1	—	181	101	80	—
53	Jezerig b. Brandenburg †	471,8	1	67	—	68	1	—	1	362	168	194	—
54	Jezerig b. Treuenbriezen §§	528,3	1	15	—	15	—	—	—	108	58	50	—
55	Jezerig b. Wiesenburg	500,0	2	52 <sup>4)</sup>	1	60	3	—	—	267	127	140	—
56	Jezerigerhütten	46,9	1	40	—	40	—	2	—	175	79	96	—
57	Kähnsdorf ††	476,5	1	14	—	14	—	—	—	65	32	33	—
58	Kammer †	1 016,9	2	184	—	180	3	2	—	876	417	459	—
59	Kammerode §	25,7	2	21	—	20	—	1	—	90	45	45	—
60	Kamin †	754,0	1	24	—	28	1	—	—	151	80	71	—
61	Kaputh †††	61,0	1	275	—	324	7	19	1	1 390	640	750	—
62	Kemnitz §	74,5	1	23	—	26	1	—	—	124	64	60	—
63	Klajstow †	1 239,4	1	18	—	19	—	—	—	109	58	51	—
64	Klein Glien	107,9	1	6	—	6	—	—	—	29	11	18	—
65	Klein Marzahn	1 066,8	1	26	—	28	—	1	—	142	68	74	—
66	Klepzig	664,7	1	46	—	47	—	1	—	218	102	116	—
67	Körzin ††	285,3	1	20	—	20	—	—	—	98	48	50	—
68	Krahne †	796,2	2	71	—	71	—	1	1	392	191	201	—
69	Kranepuhl	794,1	1	23	—	23	—	—	—	138	73	65	—
70	Krielow †	1 021,7	1	58	—	88	3	5	—	401	196	205	—
71	Kuhlowitz	593,5	1	22	—	22	—	—	—	125	63	62	—
72	Leß †††	329,6	2	19	—	22	—	1	—	141	71	70	—
73	Lehnitz †	432,3	3	361	—	499	8	37	6	2 192	1 043	1 149	—
74	Lintze	1 375,2	1	71	—	71	—	—	—	383	195	188	—
75	Lobbese	952,1	1	31 <sup>5)</sup>	1	38	—	3	1	217	105	112	—
76	Lotto	607,6	1	31	—	31	—	—	—	186	93	93	—

†) Zum Amtsgerichte Brandenburg a./O. gehörig. — ††) Zum Amtsgerichte Beelitz gehörig. — †††) Zum Amts-  
 \*) 1 Mühle. — \*) 1 Schulhaus und 1 Theaterwagen. — \*) 1 Mühle. — \*) 1 Stationsgebäude. — \*) 1 Schulhaus.

### Wohnplätze als Theile der Gemeindeeinheiten.

Nach: 10. Kreis Zauch-Belzig. 55. Bahnhof Wiesenburg 2 u. 17. 59. Kolonie Refau 5 u. 14.  
 36. Alte Mühle 1 u. 7, Ziegleien 7 u. 55. 58. Oberjümme 34 u. 158. 68. Rotscherlinde 3 u. 17.



Brandenburg a./S. †), Beelitz ††), Potsdam †††), Werder §) und Treuenbriegen §§).

Bevölkerung Zember 1895.					Kirchspiel		Standesamts- bezirk.	Stadt- bezw. Amtsbezirk.	Laufende Nummer.
Religionsbekenntniß:					evangelisch	katholisch			
Evangelische	Katholiken	Andere Christen	Juden	Andere und unbestimmt			20	21	22
719	—	1	—	—	Bochow . . . . .	—	Göhsdorf . . . . .	Plessow . . . . .	35
272	4	—	—	—	Rottstoc . . . . .	—	Rottstoc . . . . .	Rottstoc . . . . .	36
42	—	—	—	—	Brandenburg (Sant Pauli)* . . . . .	—	Wilhelmsdorf . . . . .	Wilhelmsdorf . . . . .	37
55	2	—	—	—	Alt Töplitz . . . . .	—	Alt Töplitz . . . . .	Alt Töplitz . . . . .	38
361	—	—	—	—	Krahne . . . . .	—	Neckahn . . . . .	Neckahn . . . . .	39
748	57	—	—	—	Deetz . . . . .	—	Göy . . . . .	Göy . . . . .	40
269	8	—	—	—	Gollwitz . . . . .	—	Wuhst . . . . .	Schmerzke . . . . .	41
774	—	—	—	—	Golzow . . . . .	—	Golzow . . . . .	Golzow . . . . .	42
182	—	—	—	—	Haseloff . . . . .	—	Nieder Werbig . . . . .	Riez . . . . .	43
415	1	—	—	—	Nezen . . . . .	—	Nezen . . . . .	Nezen . . . . .	44
418	1	—	—	—	Neu Werbig, Provinz Sachsen . . . . .	—	Groß Briesen . . . . .	Groß Briesen . . . . .	45
664	14	—	—	—	Groß Kreuz . . . . .	—	Groß Kreuz . . . . .	Groß Kreuz . . . . .	46
244	1	—	—	—	Nädigte . . . . .	—	Nädigte . . . . .	Boßdorf . . . . .	47
195	4	—	—	—	Naben . . . . .	—	Naben . . . . .	Naben . . . . .	48
108	—	—	—	—	Golzow . . . . .	—	Golzow . . . . .	Golzow . . . . .	49
31	—	—	—	—	Lübniß . . . . .	—	Glien . . . . .	Glien . . . . .	50
183	1	—	—	—	Haseloff . . . . .	—	Nieder Werbig . . . . .	Riez . . . . .	51
180	1	—	—	—	Hohenwerbig . . . . .	—	Hohenwerbig . . . . .	Zeuden . . . . .	52
353	3	6	—	—	Jeferig b. Br. . . . .	—	Jeferig b. Br. . . . .	Jeferig b. Br. . . . .	53
108	—	—	—	—	Nieder Werbig . . . . .	—	Nieder Werbig . . . . .	Riez . . . . .	54
267	—	—	—	—	Wiesenburg . . . . .	—	Wiesenburg . . . . .	Wiesenburg . . . . .	55
175	—	—	—	—	Wiesenburg . . . . .	—	Wiesenburg . . . . .	Wiesenburg . . . . .	56
64	1	—	—	—	Beelitz . . . . .	—	Kähnsdorf . . . . .	Stücken . . . . .	57
875	1	—	—	—	Golzow . . . . .	—	Kammer . . . . .	Kammer . . . . .	58
89	1	—	—	—	Bliesendorf . . . . .	—	Plessow . . . . .	Plessow . . . . .	59
151	—	—	—	—	Bliesendorf . . . . .	—	Kanin . . . . .	Nädel . . . . .	60
1 389	1	—	—	—	Kaputh . . . . .	—	Kaputh . . . . .	Kaputh . . . . .	61
124	—	—	—	—	Groß Kreuz . . . . .	—	Phöben . . . . .	Phöben . . . . .	62
109	—	—	—	—	Bliesendorf . . . . .	—	Kanin . . . . .	Nädel . . . . .	63
29	—	—	—	—	Lübniß . . . . .	—	Glien . . . . .	Glien . . . . .	64
142	—	—	—	—	Nädigte . . . . .	—	Nädigte . . . . .	Boßdorf . . . . .	65
217	1	—	—	—	Naben . . . . .	—	Naben . . . . .	Naben . . . . .	66
95	3	—	—	—	Zauchwitz . . . . .	—	Stücken . . . . .	Stücken . . . . .	67
389	3	—	—	—	Krahne . . . . .	—	Neckahn . . . . .	Neckahn . . . . .	68
138	—	—	—	—	Dahnsdorf . . . . .	—	Dahnsdorf . . . . .	Dahnsdorf . . . . .	69
399	2	—	—	—	Dermitz . . . . .	—	Groß Kreuz . . . . .	Groß Kreuz . . . . .	70
125	✓	—	—	—	Lüsse . . . . .	—	Lüsse . . . . .	Lüsse . . . . .	71
135	6	—	—	—	Alt Töplitz . . . . .	—	Alt Töplitz . . . . .	Alt Töplitz . . . . .	72
2 123	63	—	6	—	Lehnin . . . . .	—	Lehnin . . . . .	Lehnin . . . . .	73
383	—	—	—	—	Linthe . . . . .	—	Rottstoc . . . . .	Rottstoc . . . . .	74
216	1	—	—	—	Zeuden . . . . .	—	Zeuden . . . . .	Zeuden . . . . .	75
186	—	—	—	—	Mörz . . . . .	—	Mörz . . . . .	Mörz . . . . .	76

gerichte Potsdam gehörig. — §) Zum Amtsgerichte Werder gehörig. — §§) Zum Amtsgerichte Treuenbriegen gehörig.

\*) Die mit einem Stern (\*) bezeichneten Kirchspielorte liegen in einem anderen Kreise der Provinz.

ihre Wohngebäude und Einwohner.

72. Eichholz 1 u. 11.

73. Kaltenhausen 63 u. 319. Biegeleien

8 u. 61.

Laufende Nummer.	Namen der Gemeindeeinheiten.	Gesamt- Stächeneinhalt  ha	Wohnplätze	Bewohnte Wohnhäuser	Andere bewohnte Bauwerke, Küchen, Bete, Schiffe und dergl.	Haushaltungen				über- haupt	Ortsanwesende am 2. Dec.			
						Gewöhnliche Haushaltungen von 2 und mehr Personen	Einzelne lebende Personen mit eigener Haus- wirth- schaft		Anhalten für gemein- same Nutzung		Darunter befinden sich		Personen	aktive Mitglie- der Personen
							m.	w.			männ- liche	weib- liche		
1	2	3	4	5	6	7	8	9	10	11	12	13	14	
	Nach: 10. Kr. Zauch-Belzig. Nach: b) Landgemeinden.													
77	Lößschke	1 458,9	1	47	—	44	—	4	—	206	101	105	—	
78	Ludersleib †	75,4	1	19	—	19	—	—	—	104	55	49	—	
79	Lübniß	226,3	1	27	—	26	1	—	—	114	55	59	—	
80	Lübendorf §§	162,7	1	33	—	31	1	1	—	139	69	70	—	
81	Lühnsdorf	494,7	2	30	—	31	—	—	—	180	88	92	—	
82	Lühnsdorf ††	770,6	1	30 <sup>1)</sup>	1	30	1	—	—	166	96	70	—	
83	Lüsse	672,8	1	31	—	31	—	—	—	176	89	87	—	
84	Lütze	878,0	1	147 <sup>2)</sup>	2	151	1	2	1	680	336	344	—	
85	Medewitz	647,3	1	72	—	75	1	3	—	355	168	187	—	
86	Medewitzerhütten	41,9	1	46	—	48	1	—	—	236	106	130	—	
87	Michelsdorf †	683,0	1	167 <sup>3)</sup>	4	191	2	2	1	905	435	470	—	
88	Michendorf †††	399,4	1	84 <sup>4)</sup>	1	109	1	3	1	539	266	273	—	
89	Mittelbusch §	8,2	1	14	—	21	1	—	—	111	52	59	—	
90	Mörz	804,9	1	51	—	50	1	—	—	275	140	135	—	
91	Mütdorf	326,9	1	34	—	34	—	—	—	181	88	93	—	
92	Nahmitz †	249,3	2	100 <sup>5)</sup>	1	117	2	2	—	538	284	254	—	
93	Neschholz	745,1	2	28 <sup>6)</sup>	1	29	—	—	—	177	88	89	—	
94	Neyen †	1 282,0	1	120	—	124	1	2	—	648	332	316	—	
95	Neuehütten	47,3	1	47	—	48	2	—	2	243	125	118	—	
96	Neuendorf b. Brück ††	1 341,4	1	60 <sup>7)</sup>	1	60	1	1	1	291	135	156	—	
97	Neuendorf b. Niemeß	845,8	1	24	—	24	—	—	—	145	80	65	—	
98	Neu Langerwisch †††	690,9	2	39	—	46	—	—	—	259	137	122	—	
99	Neu Töplitz †††	514,7	1	19	—	26	—	—	—	152	75	77	—	
100	Nichel §§	1 145,3	3	75	—	73	—	2	—	395	192	203	—	
101	Niebel	891,5	2	48 <sup>8)</sup>	1	49	—	—	—	254	131	123	—	
102	Niebelhorst §§	68,0	1	23	—	23	—	—	—	89	51	38	—	
103	Nieder Werbig §§	624,7	1	23	—	22	—	1	—	135	65	70	—	
104	Nernitz †	957,8	1	66	—	64	2	—	—	344	169	175	—	
105	Nesow §	150,5	1	22	—	19	4	—	—	103	64	39	—	
106	Nflügeltuff	1 099,2	2	68	—	69	—	—	—	356	173	183	—	
107	Nhöben §	894,6	1	68	—	91	4	4	—	451	225	226	—	
108	Nleffow §	221,5	1	14 <sup>9)</sup>	1	13	1	2	—	82	36	46	—	
109	Nlöhin §	1 335,5	2	72	—	75	5	1	—	423	208	215	—	
110	Npreußnitz	692,4	1	18 <sup>10)</sup>	1	19	—	—	—	124	71	53	—	
111	Nprügke †	1 260,2	1	95	—	100	—	1	—	500	247	253	—	
112	Naben	789,3	1	34	—	35	1	—	—	167	83	84	—	
113	Nädel †	707,6	1	133	—	139	5	4	—	649	298	351	—	
114	Nädigte	1 425,3	1	48	—	48	—	—	1	256	131	125	—	
115	Nähsdorf ††	1 277,0	2	28	—	32	—	—	—	156	81	75	—	
116	Nagöfen	1 128,6	2	152	—	149	3	3	—	736	364	372	—	
117	Nedahn †	263,0	2	29	—	30	—	—	—	157	81	76	—	
118	Neetz	1 442,7	2	156	—	165	—	2	1	892	461	431	—	

†) Zum Amtsgerichte Brandenburg a./S. gehörig. — ††) Zum Amtsgerichte Belgig gehörig. — †††) Zum Amts-  
<sup>1)</sup> 1 Schulhaus. — <sup>2)</sup> 1 Chauffehaus und 1 Schulhaus. — <sup>3)</sup> 1 Chauffehaus, 1 Schmiede, 1 Schulhaus und 1 Stellmacher-  
haus. — <sup>4)</sup> 1 Chauffehaus. — <sup>5)</sup> Die mit einem Stern (\*) bezeichneten Kirchspielorte liegen in einem anderen Kreise der Provinz.

#### Wohnplätze als Theile der Gemeindeeinheiten.

Nach: 10. Kreis Zauch-Belzig  
81. Werdermühle 1 u. 11.

92. Erbeberg 1 u. 3.  
93. Mühlmühle 1 u. 10.  
98. Jagdhaus 1 u. 4.

100. Chauffehaus 1 u. 2, Siegel 1 u. 4.  
101. Chauffehaus 1 u. 3.  
106. Dietersdorf 50 u. 250.

Brandenburg a./S. †), Beelitz ††), Potsdam †††), Werder †) und Treuenbriegen ††).

Bevölkerung September 1895.					Kirchspiel		Standesamts- bezirk.	Stadt- bezw. Amtsbezirk.	Laufende Nummer.
Religionsbekenntniß:					evangelisch	katholisch			
Evangelische	Katholiken	Anderer Christen	Juden	Anderer und unbestimmt			20	21	22
15	16	17	18	19	20	21	22	23	1
206	—	—	—	—	Naben	—	Naben	Naben	77
103	1	—	—	—	Golzow	—	Golzow	Golzow	78
113	1	—	—	—	Lübniß	—	Schmerwitz	Schmerwitz	79
137	—	2	—	—	Saßeloff	—	Nieß b. Tr.	Nieß	80
180	—	—	—	—	Niemegt	—	Dahnsdorf	Dahnsdorf	81
166	—	—	—	—	Buchholz b. Tr.	—	Buchholz b. Tr.	Buchholz b. Tr.	82
175	1	—	—	—	Lüffe	—	Lüffe	Lüffe	83
678	—	—	12	—	Lütte	—	Lütte	Dippmannsdorf	84
355	—	—	—	—	Reetz	—	Reetz	Reetz	85
236	—	—	—	—	Reetz	—	Reetz	Reetz	86
890	15	—	—	—	Lehnin	—	Lehnin	Lehnin	87
532	7	—	—	—	Neu Langerwisch	—	Neu Langerwisch	Saarmund	88
97	14	—	—	—	Glinow	—	Bezow	Bezow	89
273	2	—	—	—	Wörz	—	Wörz	Wörz	90
181	—	—	—	—	Naben	—	Naben	Naben	91
529	9	—	—	—	Nezen	—	Nezen	Nezen	92
176	1	—	—	—	Lüffe	—	Lüffe	Lüffe	93
647	1	—	—	—	Nezen	—	Nezen	Nezen	94
242	1	—	—	—	Wiesenburg	—	Wiesenburg	Wiesenburg	95
291	—	—	—	—	Neuendorf b. Brück	—	Neuendorf	Neuendorf b. Brück	96
145	—	—	—	—	Niemegt	—	Hohenwerbig	Zeuden	97
255	4	—	—	—	Neu Langerwisch	—	Neu Langerwisch	Saarmund	98
148	4	—	—	—	Alt Töplitz	—	Alt Töplitz	Alt Töplitz	99
395	—	—	—	—	Treuenbriegen	—	Brachwitz	Buchholz b. Tr.	100
254	—	—	—	—	Treuenbriegen	—	Buchholz b. Tr.	Buchholz b. Tr.	101
89	—	—	—	—	Treuenbriegen	—	Buchholz b. Tr.	Buchholz b. Tr.	102
135	—	—	—	—	Nieder Werbig	—	Nieder Werbig	Nieß	103
344	—	—	—	—	Golzow	—	Golzow	Golzow	104
99	4	—	—	—	Glinow	—	Bezow	Bezow	105
356	—	—	—	—	Zeuden	—	Zeuden	Zeuden	106
444	7	—	—	—	Schmergow	—	Bhöben	Bhöben	107
82	—	—	—	—	Blöhin	—	Bleßow	Bleßow	108
406	16	1	—	—	Blöhin	—	Göhlsdorf	Bleßow	109
124	—	—	—	—	Belzig	—	Sandberg	Sandberg	110
500	—	—	—	—	Brandenburg (Sant Katharinen)*	—	Schmerzke	Schmerzke	111
165	2	—	—	—	Naben	—	Naben	Naben	112
648	1	—	—	—	Nädel	—	Nädel	Nädel	113
255	1	—	—	—	Nädigte	—	Nädigte	Wohldorf	114
156	—	—	—	—	Neuendorf b. Brück	—	Neuendorf	Neuendorf b. Brück	115
736	—	—	—	—	Ragöfen	—	Dippmannsdorf	Dippmannsdorf	116
157	—	—	—	—	Krahne	—	Neckahn	Neckahn	117
891	1	—	—	—	Reetz	—	Reetz	Reetz	118

gerichte Potsdam gehörig. — †) Zum Amtsgerichte Werder gehörig. — Zum Amtsgerichte Treuenbriegen gehörig.  
werkstatt. — \*) 1 Stationsgebäude. — \*) 1 Schiff. — \*) Bahnwärterbude. — \*) 1 Chauffehaus. — \*) 1 Chauffehaus. — \*) 1 Schul-

ihre Wohngebäude und Einwohner.

- 109. Kolonie 22 u. 121.
- 115. Elsthal 1 u. 3.
- 116. Bullenberg 28 u. 128.
- 117. Resdorf 5 u. 30.
- 118. Zipsdorf 1 u. 6.

Laufende Nummer.	Namen der Gemeindeeinheiten.	Gesamte Stächeneinhalt  ha	Wohnplätze	Bewohnte Wohnhäuser	Andere bewohnte Bautheileiten, Gärten, Zelte, Zelte, Zelte und dergl.	Haushaltungen				Ortsanwesende am 2. Dec.				
						Gesamtl. Haushaltungen von 2 und mehr Personen	Einzel lebende Personen mit eigener Haus- wirth- schaft		Anstalten für gemein- samen Aufenthalt	über- haupt	männ- liche  Personen	weib- liche	Darunter befinden sich	
							m.	w.					aktive Militär- personen	
							7	8						9
	Nach: 10. Kr. Zauch=Belzig. Nach: b) Landgemeinden.													
119	Keeferhütten . . . . .	63,7	1	67 <sup>1)</sup>	1	69	1	—	1	352	176	176	—	
120	Neppinichen . . . . .	1 372,7	1	99	—	110	—	2	—	553	270	283	—	
121	Nieben ††	1 412,4	1	97	—	96	1	2	—	449	217	232	—	
122	Niez b. Brandenburg †	934,4	2	80	—	83	1	2	—	424	207	217	—	
123	Niez b. Treuenbrieken SS.	995,7	2	41 <sup>2)</sup>	1	45	1	—	—	223	117	106	—	
124	Rottföck	929,8	3	88 <sup>3)</sup>	1	93	1	—	1	460	222	238	—	
125	Saarmund, Flecken †††	376,6	1	87	—	131	2	8	1	636	317	319	—	
126	Saarmund, Kolonie †††	9,9	1	13	—	18	—	—	—	92	47	45	—	
127	Salzbrunn ††	435,4	3	42 <sup>4)</sup>	1	43	—	—	—	221	109	112	—	
128	Sandberg	700,6	1	128 <sup>5)</sup>	4	206	6	8	2	902	441	461	—	
129	Schäpe ††	1 213,7	1	35 <sup>6)</sup>	3	38	—	—	1	204	99	105	—	
130	Schiaß ††	217,7	1	12	—	13	—	—	—	75	37	38	—	
131	Schlach SS	1 196,7	1	98	—	99	2	1	—	476	253	223	—	
132	Schlamau	531,6	1	52	—	52	—	—	—	257	125	132	—	
133	Schluntendorf ††	662,1	1	41	—	41	—	—	—	219	108	111	—	
134	Schmergow †	1 627,9	3	98 <sup>7)</sup>	3	221	7	5	—	1 074	518	556	—	
135	Schmerzke †	922,1	1	76	—	94	—	1	—	472	231	241	—	
136	Schönefeld ††	639,6	1	20	—	20	—	—	—	131	71	60	—	
137	Schwanebeck	868,9	1	58	—	57	1	—	1	283	143	140	—	
138	Schwina †	972,8	1	98	—	99	—	—	—	503	240	263	—	
139	Seddin ††	363,9	1	64	—	68	2	1	—	334	171	163	—	
140	Spring	8,9	1	5	—	4	1	—	—	20	13	7	—	
141	Stücken ††	829,6	1	79	—	84	—	—	—	406	204	202	—	
142	Trebitz	520,5	1	52	—	51	1	—	—	287	145	142	—	
143	Trechwitz †	420,4	1	43	—	42	—	1	—	251	120	131	—	
144	Trensford ††	619,9	1	36	—	40	—	—	—	226	114	112	—	
145	Wesfigke	5,9	1	21	—	20	—	1	—	88	42	46	—	
146	Wendgräben †	15,3	1	6	—	9	—	—	—	42	20	22	—	
147	Wendisch Bork ††	1 220,7	1	40 <sup>8)</sup>	2	42	—	—	—	207	100	107	—	
148	Wiesenburg	413,9	1	102	—	126	2	2	2	580	280	300	—	
149	Wildenbruch ††	1 118,4	1	36	—	40	—	—	—	237	121	116	—	
150	Wilhelmsdorf †	142,2	2	28	—	27	1	—	—	145	73	72	—	
151	Wittbrieken ††	1 616,5	2	154 <sup>9)</sup>	2	156	3	3	2	734	355	379	—	
152	Wußt †	898,4	1	67 <sup>10)</sup>	2	86	2	1	—	438	221	217	—	
153	Zauchwitz ††	1 115,6	1	43 <sup>11)</sup>	1	44	—	—	—	258	128	130	—	
154	Zenden . . . . .	1 001,4	1	30	—	30	—	—	—	170	87	83	—	
155	Ziezow	599,3	1	20	—	20	—	—	—	110	58	52	—	
156	Zirsdorf	611,2	1	12	—	13	—	—	—	76	42	34	—	
	c) Gutsbezirke.													
157	Alt Langerwisch †††	617,6	1	15	—	21	—	—	—	93	49	44	—	
158	Arensneft	135,9	1	10	—	10	—	—	—	42	20	22	—	

†) Zum Amtsgerichte Brandenburg a/S. gehörig. — ††) Zum Amtsgerichte Weelitz gehörig. — †††) Zum Amts-  
<sup>1)</sup> 1 Bahnhüterbude. — <sup>2)</sup> 1 Schulhaus. — <sup>3)</sup> 1 Bahnhofgebäude. — <sup>4)</sup> 1 Mühle. — <sup>5)</sup> 1 Bahnhofgebäude, 1 Gefängniß  
und 1 Schulhaus. — <sup>6)</sup> 1 Bude und 1 Chauffeehaus. — <sup>7)</sup> 1 Mühle. — <sup>8)</sup> Die mit einem Stern (\*) bezeichneten Kirchspielorte

#### Wohnplätze als Theile der Gemeindeeinheiten.

Nach: 10. Kreis Zauch-Belzig. 123. Mühle (Nieher Busch) 1 u. 7. 3 u. 31, Neu Rottföck 27 u. 141.  
122. Nieher Bergmühle 3 u. 10. 124. Alt Rottföck 59 u. 288, Bahnhof Brück 127. Berghorst 16 u. 79, Buchholzermühle

Brandenburg a./S.†), Beelitz††), Potsdam†††), Werder§) und Treuenbrieken§§).

Bevölkerung September 1895.					Kirchspiel		Standesamts- bezirk.	Stadt- bezw. Amtsbezirk.	Laufende Nummer.
Religionsbekenntniß:					evangelisch	katholisch			
Evangelische	Katholiken	Anderer Christen	Juden	Anderer und unbestimmt			20	21	22
15	16	17	18	19					
352	—	—	—	—	Reetz . . . . .	—	Reetzhöfchen . . . . .	Reetzhöfchen . . . . .	119
552	1	—	—	—	Reetz . . . . .	—	Reetz . . . . .	Reetz . . . . .	120
449	—	—	—	—	Eschholz . . . . .	—	Wittbrieken . . . . .	Wittbrieken . . . . .	121
424	—	—	—	—	Schmerzke . . . . .	—	Schmerzke . . . . .	Schmerzke . . . . .	122
222	1	—	—	—	Haseloff . . . . .	—	Niech b. Tr. . . . .	Niech . . . . .	123
453	7	—	—	—	Kottstoc . . . . .	—	Kottstoc . . . . .	Kottstoc . . . . .	124
624	12	—	—	—	Saarmund . . . . .	—	Saarmund . . . . .	Saarmund . . . . .	125
90	2	—	—	—	Saarmund . . . . .	—	Saarmund . . . . .	Saarmund . . . . .	126
220	1	—	—	—	Wittbrieken . . . . .	—	Eschholz . . . . .	Neuendorf b. Brück . . . . .	127
880	22	—	—	—	Bezig . . . . .	—	Sandberg . . . . .	Sandberg . . . . .	128
199	5	—	—	—	Beelitz . . . . .	—	Neuendorf . . . . .	Neuendorf b. Brück . . . . .	129
75	—	—	—	—	Blankensee* . . . . .	—	Stücken . . . . .	Stücken . . . . .	130
476	—	—	—	—	Schlafsch . . . . .	—	Brachwitz . . . . .	Buchholz b. Tr. . . . .	131
257	—	—	—	—	Wiesenburg . . . . .	—	Schmerwitz . . . . .	Schmerwitz . . . . .	132
217	2	—	—	—	Beelitz . . . . .	—	Stücken . . . . .	Stücken . . . . .	133
1 065	8	1	—	—	Schmergow . . . . .	—	Schmergow . . . . .	Schmergow . . . . .	134
469	3	—	—	—	Schmerzke . . . . .	—	Schmerzke . . . . .	Schmerzke . . . . .	135
131	—	—	—	—	Eschholz . . . . .	—	Eschholz . . . . .	Wittbrieken . . . . .	136
283	—	—	—	—	Schwanebeck . . . . .	—	Baiz . . . . .	Lüsse . . . . .	137
501	2	—	—	—	Rädel . . . . .	—	Rädel . . . . .	Rädel . . . . .	138
327	7	—	—	—	Stücken . . . . .	—	Rähnsdorf . . . . .	Stücken . . . . .	139
20	—	—	—	—	Wiesenburg . . . . .	—	Wiesenburg . . . . .	Wiesenburg . . . . .	140
406	—	—	—	—	Stücken . . . . .	—	Stücken . . . . .	Stücken . . . . .	141
282	5	—	—	—	Kottstoc . . . . .	—	Kottstoc . . . . .	Kottstoc . . . . .	142
251	—	—	—	—	Jeferig b. Br. . . . .	—	Jeferig b. Br. . . . .	Jeferig b. Br. . . . .	143
226	—	—	—	—	Stücken . . . . .	—	Stücken . . . . .	Stücken . . . . .	144
88	—	—	—	—	Wiesenburg . . . . .	—	Glien . . . . .	Glien . . . . .	145
42	—	—	—	—	Brandenburg (Santt Pauli)* . . . . .	—	Wilhelmsdorf . . . . .	Wilhelmsdorf . . . . .	146
207	—	—	—	—	Neuendorf b. Brück . . . . .	—	Neuendorf . . . . .	Neuendorf b. Brück . . . . .	147
575	5	—	—	—	Wiesenburg . . . . .	—	Wiesenburg . . . . .	Wiesenburg . . . . .	148
231	3	3	—	—	Wildenbruch . . . . .	—	Neu Langerwisch . . . . .	Saarmund . . . . .	149
145	—	—	—	—	Brandenburg (Santt Pauli)* . . . . .	—	Wilhelmsdorf . . . . .	Wilhelmsdorf . . . . .	150
734	—	—	—	—	Wittbrieken . . . . .	—	Wittbrieken . . . . .	Wittbrieken . . . . .	151
430	8	—	—	—	Brandenburg (Santt katharinen)* . . . . .	—	Wuhst . . . . .	Schmerzke . . . . .	152
256	2	—	—	—	Zauchwitz . . . . .	—	Stücken . . . . .	Stücken . . . . .	153
170	—	—	—	—	Zeuden . . . . .	—	Zeuden . . . . .	Zeuden . . . . .	154
110	—	—	—	—	Mörz . . . . .	—	Mörz . . . . .	Mörz . . . . .	155
76	—	—	—	—	Hohenwerbig . . . . .	—	Hohenwerbig . . . . .	Zeuden . . . . .	156
89	4	—	—	—	Neu Langerwisch . . . . .	—	Neu Langerwisch . . . . .	Saarmund . . . . .	157
42	—	—	—	—	Wiesenburg . . . . .	—	Schmerwitz . . . . .	Schmerwitz . . . . .	158

gerichte Potsdam gehörig. — §) Zum Amtsgerichte Werder gehörig. — §§) Zum Amtsgerichte Treuenbrieken gehörig.  
und 2 Mühlen. — \*) 3 Wagen. — †) 1 Erbhütte und 2 Ziegeleien. — ††) 1 Bahnwärterbude und 1 Schulhaus. — †††) 1 Chauffeehaus  
liegen in einem andern Kreise der Provinz.

**ihre Wohngebäude und Einwohner.**

1 u. 6. 150. Neuetrag 2 u. 10.  
134. Erbestich 1 u. 2, Ziegeleien 8 u. 37. 151. Chauffeehaus 1 u. 6.

Laufende Nummer.	Namen der Gemeindeeinheiten.	Gesamt- Näckeninhalt ha	Wohnplätze	Bewohnte Wohnhäuser	Andere bewohnte Baulichkeiten, Gärten, Zelle, Schiffe und dergl.	Haushaltungen				Über- haupt	Ortsanweisende am 2. Dec.				
						Gemeinhliche Haushaltungen von 2 und mehr Personen	Einzel- lebende Personen mit eigener Haus- wirth- schaft		Anhalten für gemein- same Anstalten		Darunter befinden sich				
							m.	w.			männ- liche Personen	weib- liche Personen	aktive Militär- personen		
														11	12
	Nach: 10. Kr. Zauch-Belzig. Nach: c) Gutsbezirke.														
159	Affau	127,0	1	2	—	2	—	—	—	9	5	4	—		
160	Bentzen	387,1	2	3	—	3	—	—	—	16	9	7	—		
161	Boßdorf	228,0	2	5	—	4	—	1	—	19	8	11	—		
162	Breite ††	151,7	1	—	—	—	—	—	—	—	—	—	—		
163	Dahnsdorf †	407,6	1	2 <sup>5)</sup>	1	6	—	—	—	38	20	18	—		
164	Dahnsdorf	325,0	2	14 <sup>6)</sup>	1	26	—	—	—	121	58	63	—		
165	Dippmannsdorf, Oberstf.	3 172,2	5	5	—	5	—	—	—	26	8	18	—		
166	Eichholz	201,0	1	—	—	—	—	—	—	—	—	—	—		
167	Eisenhardt, Schloß	1,6	1	1	—	1	—	—	—	2	1	1	—		
168	Ferch §	936,8	2	3	—	3	—	—	—	14	6	8	—		
169	Fredersdorf	311,0	1	4	—	8	—	2	—	35	15	20	—		
170	Göttin b. Brandenburg †.	515,0	3	10 <sup>7)</sup>	1	15	—	—	—	68	37	31	—		
171	Gollwitz †	1 176,7	4	36	—	31	2	2	1	175	94	81	—		
172	Golzow †	1 710,7	3	15 <sup>8)</sup>	1	23	—	1	—	119	51	68	—		
173	Grebs †	401,8	1	8	—	8	—	—	—	41	22	19	—		
174	Groß Glien	236,0	1	3	—	5	—	—	—	15	6	9	—		
175	Groß Kreutz †	796,4	2	19 <sup>9)</sup>	1	42	2	3	—	211	110	101	—		
176	Grüneiche † Grünlingen †)	252,1 124,2	1	2	—	3	—	—	—	19	11	8	—		
177	Hackenhau †	1 724,5	2	4	—	4	1	2	—	21	9	12	—		
178	Hagelberg	544,2	2	6	—	18	—	—	—	85	45	40	—		
179	Hermannswerder †††	40,0	1	1	—	1	—	—	—	4	3	1	—		
180	Jeierig b. Brandenburg †.	956,8	2	16 <sup>10)</sup>	1	27	—	1	—	113	53	60	—		
181	Jungferheide (=Neuhau) †	268,7	1	2	—	2	—	—	—	11	5	6	—		
182	Kammer †	1 069,0	2	7	—	7	—	—	—	26	15	11	—		
183	Kammerode §	1 291,4	2	4	—	4	—	1	—	23	10	13	—		
184	Kaniner Krug †	228,4	1	5	—	5	—	—	—	31	15	16	—		
185	Kaputh †††	589,5	3	113	—	128	2	6	—	599	282	317	—		
186	Kemnitz §	430,5	1	6	—	14	—	1	—	69	31	38	—		
187	Kemnitzheide §	405,7	1	8	—	10	—	—	—	51	22	29	—		
188	Klein Briesen	638,5	1	10	—	16	—	—	—	65	31	34	—		
189	Klein Glien	1 347,8	1	8	—	11	—	1	—	52	24	28	—		
190	Krahe †	1 696,9	2	8	—	22	1	—	—	114	62	52	—		
191	Kunersdorf, Oberförst. †††	4 478,6	6	13 <sup>11)</sup>	5	18	—	—	—	75	35	40	—		
192	Landschaftswiesen <sup>2)</sup>	355,7	1	—	—	—	—	—	—	—	—	—	—		
193	Landschaftswiesen <sup>3)</sup>	1 854,0	1	—	—	—	—	—	—	—	—	—	—		
194	Landschaftswiesen <sup>4)</sup>	475,1	1	—	—	—	—	—	—	—	—	—	—		
195	Lehnin †	467,8	4	39	—	59	—	3	—	307	165	142	—		
196	Lehnin, Oberförsterei †	6 142,0	8	9	—	9	—	—	—	57	24	33	—		

†) Zum Amtsgerichte Brandenburg a. N. gehörig. — ††) Zum Amtsgerichte Beetz gehörig. — †††) Zum Amts-  
 gerichte Berlin gehörig. — \*) Kr. 192 zwischen Brück und der Plauer See. —  
 †) 1 Chauffeehaus. — †) 1 Mühle. — †) 1 Chauffeehaus. — †) 1 Kollhaus. — †) 1 Bahnhofgebäude. — †) 1 Chauffeehäuserhaus.

**Wohnplätze als Theile der Gemeindeeinheiten.**

Nach: 10. Kreis Zauch-Belzig.  
 100. Forsthaus Schröderhütte 1 u. 3. Ragden (vgl. St. Ragden) 1 u. 2. H. H. Hammer, vgl. St. Golzow  
 161. Karlsruh 2 u. 9. Rothbad 1 u. 7. Werdermühle (St. 1 u. 3. Ziegler Gollwitz 1 u. 5. Joll-  
 164. Kuntzurmühle 1 u. 10. H. u. H. H. Dahnsdorf, vgl. St. haus 1 u. 6.  
 165. Forsthäuser: Dippmannsdorf 1 u. 3. 170. Neuer Schenne 1 u. 5. 172. Hammerdamm 1 u. 6. Rügenburg  
 171. Forsthaus Johannisheide (St. H. u. 177. 988endorf 2 u. 8.

Brandenburg a./S. †), Beelitz ††), Potsdam †††), Werder §) und Treuenbriegen §§).

Bevölkerung September 1895.					Kirchspiel		Standesamts- bezirk.	Stadt- bezw. Amtsbezirk.	Laufende Nummer.
Religionsbekenntniß:					evangelisch	katholisch			
Evangelische	Katholiken	Anderer Christen	Juden	Anderer und unbe- nenn- t			20	21	22
15	16	17	18	19					
9	—	—	—	—	Boßdorf	—	Boßdorf	Boßdorf	159
16	—	—	—	—	Magöfen	—	Schmerwitz	Schmerwitz	160
19	—	—	—	—	Boßdorf	—	Boßdorf	Boßdorf	161
—	—	—	—	—	—	—	Stüden	Stüden	162
38	—	—	—	—	Jeferig b. Br.	—	Jeferig b. Br.	Jeferig b. Br.	163
121	—	—	—	—	Dahnsdorf	—	Dahnsdorf	Dahnsdorf	164
26	—	—	—	—	Lütze	—	Dippmannsdorf	Dippmannsdorf	165
—	—	—	—	—	—	—	Schmerwitz	Schmerwitz	166
2	—	—	—	—	Belzig	—	Sandberg	Sandberg	167
14	—	—	—	—	Bliesendorf	—	Bekow	Bekow	168
35	—	—	—	—	Lütze	—	Lütze	Dippmannsdorf	169
68	—	—	—	—	Krahne	—	Neckahn	Neckahn	170
172	3	—	—	—	Gollwitz	—	Wuhst	Schmerzke	171
115	4	—	—	—	Golzow	—	Golzow	Golzow	172
41	—	—	—	—	Rehen	—	Rehen	Rehen	173
13	2	—	—	—	Wiesenburg	—	Glien	Glien	174
210	1	—	—	—	Groß Kreuz	—	Groß Kreuz	Groß Kreuz	175
19	—	—	—	—	Golzow	—	Golzow	Golzow	176
—	—	—	—	—	—	—	—	Neckahn	—
21	—	—	—	—	Brück	—	Lehnin, Forst	Lehnin, Forst	177
84	1	—	—	—	Lübniß	—	Glien	Glien	178
4	—	—	—	—	Potsdam*	—	Potsdam, Forst	Potsdam, Forst	179
113	—	—	—	—	Jeferig b. Br.	—	Jeferig b. Br.	Jeferig b. Br.	180
11	—	—	—	—	Neundorf b. Brück	—	Lehnin, Forst	Lehnin, Forst	181
26	—	—	—	—	Golzow	—	Kammer	Kammer	182
22	1	—	—	—	Bliesendorf	—	Bleßow	Bleßow	183
31	—	—	—	—	Bliesendorf	—	Kanin	Hädel	184
598	1	—	—	—	Kaputh	—	Kaputh	Kaputh	185
69	—	—	—	—	Groß Kreuz	—	Bhöben	Bhöben	186
43	8	—	—	—	Bliesendorf	—	Bekow	Bekow	187
65	—	—	—	—	Neu Werbig, Br. Zach.	—	Groß Briesen	Groß Briesen	188
52	—	—	—	—	Lübniß	—	Glien	Glien	189
110	4	—	—	—	Krahne	—	Neckahn	Neckahn	190
67	8	—	—	—	Stüden	—	Kunersdorf	Kunersdorf	191
—	—	—	—	—	—	—	—	Kottstoc	192
—	—	—	—	—	—	—	—	Dippmannsdorf	193
—	—	—	—	—	—	—	—	Kottstoc	194
301	6	—	—	—	Lehnin	—	Lehnin	Lehnin	195
57	—	—	—	—	Lehnin	—	Lehnin, Forst	Lehnin, Forst	196

gerichte Potsdam gehörig. — §) Zum Amtsgerichte Werder gehörig. — §§) Zum Amtsgerichte Treuenbriegen gehörig.  
\*) Nr. 193 zwischen Dippmannsdorf und der Blauze belegen. — \*) Nr. 194 zwischen Lütze, Jeferig und Kottstoc belegen.  
— \*\*) 5 Bahnwärterburden. — \*) Die mit einem Stern (\*) bezeichneten Kirchspielorte liegen in einem anderen Kreise der Provinz.

**ihre Wohngebäude und Einwohner.**

178. Orügendorf 1 u. 8.	190. Kottstoc 1 u. 10.	Rattenhauken 2 u. 57.
180. Schauffswärterhaus 1 u. 6.	191. Kottstoc (evg. Kap. Kaputh) 6 u. 17.	196. Am Klostersee 2 u. 14; Forsthäuser:
182. Oberjähme 1 u. 5.	Kunersdorf 2 u. 14; Forsthäuser:	Brück (evg. Kap. Brück) 1 u. 4, Dams-
183. Sarwert Neian 1 u. 3.	Kunersdorf 2 u. 8, Saugarten 1 u. 2,	lang 1 u. 4, Lehnin 1 u. 4, Mittel-
185. Am Krähenberg 4 u. 21.	Schmerberg 1 u. 6.	heide 1 u. 6, Hädel (evg. Kap. Hädel)
Zangerwisch 2 u. 15.	195. Amtsgerichtsgebäude 3 u. 13, Doberow 2 u. 20.	1 u. 8, Tornow (evg. Kap. Hädel) 1 u. 7.

Laufende Nummer.	Namen der Gemeindeeinheiten.	Gesamt- Flächeneinhalt ha	Wohnplätze	Bewohnte Wohnhäuser	Andere bewohnte Baulichkeiten, Hütten, Zelte, Schiffe und dergl.	Haushaltungen				Ortsanwesende am 2. Dec.			
						Gesamtl. von 2 und mehr Personen	Einzeln lebende Personen mit eigener Haus- wirths- schaft	Anhalten für gemein- samen Aufenthalt	Über- haupt	Darunter befinden sich		active Militär- personen	
										männ- liche Personen	weib- liche Personen		
1	2	3	4	5	6	7	8	9	10	11	12	13	14
Noch: 10. Ar. Zauch-Belzig. Noch: c) Gutsbezirke.													
197	Linthor Oberbusch †	512,9	1	—	—	—	—	—	—	—	—	—	—
198	Lübmitz	639,3	1	11	—	18	—	3	—	80	38	42	—
199	Lüdenow SS	589,3	1	—	—	1	—	—	—	10	3	7	—
200	Mahlsdorf	1915,2	3	8	—	11	1	—	—	48	26	22	—
201	Neuendorf b. Brück ††	278,0	1	3	—	3	—	—	—	12	5	7	—
202	Neuhäusliche Forst der Stämmerei Brandenburg †	2970,3	6	8 <sup>4)</sup>	1	15	—	1	—	72	29	43	—
203	Pekow S	772,0	4	18 <sup>5)</sup>	1	36	1	1	2	207	120	87	—
204	Plessow S	537,4	2	13	—	20	—	4	—	118	55	63	—
205	Potsdam, Gut †††	108,9	2	12 <sup>6)</sup>	1	49	—	—	1	355	208	147	—
206	Potsdam, Rnthewiesen †††	50,6	1	—	—	—	—	—	—	—	—	—	—
207	Potsdam, Oberförst Anth. ††† <sup>7)</sup>	1771,9	14	13 <sup>7)</sup>	9	28	6	1	—	151	82	69	—
208	Potsdamer Etablissements <sup>8)</sup>	3	—	8 <sup>8)</sup>	3	2	—	—	1	286	114	172	—
209	Nabensien	1191,9	3	4	—	5	—	—	—	124	7	17	—
210	Nekahn †	975,1	2	25	—	44	1	2	—	191	96	95	—
211	Niez b. Treuenbrieken SS	1175,7	4	38	—	39	1	1	—	180	91	89	—
212	Saarmund †††	653,3	1	3	—	6	—	—	—	36	11	25	—
213	Saarmund, Rnthewiesen †††	367,1	1	—	—	—	—	—	—	—	—	—	—
214	Sandberg I	150,8	1	1	—	1	—	—	—	5	3	2	—
215	Sandberg II	0,7	1	5	—	6	—	—	—	25	10	15	—
216	Sandberg III	256,4	2	3	—	3	—	—	—	23	14	9	—
217	Sandberg IV	1,2	1	—	—	—	—	—	—	—	—	—	—
218	Schmerwitz	2380,1	2	16	—	22	—	—	—	113	52	61	—
219	Seksteig	177,0	2	26	—	25	—	1	—	101	52	49	—
220	Steindorf	269,0	1	3	—	5	—	—	—	26	17	9	—
221	Stücken ††	415,7	1	6	—	15	—	—	—	68	30	38	—
222	Tornow b. Gollzow †	301,8	1	1	—	1	—	—	—	12	7	5	—
223	Tornow b. Potsdam <sup>9)</sup>	4	4	6 <sup>9)</sup>	1	9	1	—	—	48	24	24	—
224	Trechwitz †	798,8	2	12	—	24	—	1	—	123	64	59	—
225	Weißgrund	231,0	1	17	—	22	—	—	—	96	43	53	—
226	Wiesenburg	3489,9	3	71 <sup>10)</sup>	1	115	3	16	1	496	231	265	1
227	Zipsdorf	2677,0	4	13 <sup>11)</sup>	1	19	—	—	—	94	43	51	—
<b>11. Stadtkr. Potsdam.</b>													
1	Potsdam	1338,6	1	2725 <sup>12)</sup>	132	11663	438	1263	138	58455	30386	28069	7333

f) Zum Amtsgerichte Brandenburg a./N. gehörig. — †) Zum Amtsgerichte Beelitz gehörig. — ††) Zum Amts-  
 gerichte Potsdam gehörig. — †††) Zum Amtsgerichte Potsdam gehörig. — \*) Die Angabe der Fläche ist bei dem Gutsbezirke Nr. 207 Potsdam.  
 — \*) 1 Schulhaus. — \*) 1 Krankenhaus. — \*) 1 Abbederei, 2 Bahnwärterbuden, 3 Observatorien und 3 Wachtgebäude. — \*) 1 Chauffee-  
 gebäude, 2 Gefängnißgebäude, 2 Genußsalzgebäude, 2 Hospitalgebäude, 1 Hütte, 22 königliche Dienstgebäude, 3 Krankenhäuser,  
 17 Schulhäuser, 3 Stallgebäude, 1 Steuerhaus, 11 Wachtgebäude, 1 Bafchanftalt und 2 Werkftattgebäude. — \*) Die mit einem

**Wohnplätze als Theile der Gemeindeeinheiten.**

Noch: 10. Kreis Zauch-Belzig.	Vorsthäuser: Wäffe 1 u. 3, Wend-	207. Antraphyftalisches Observatorium 7 u.
200. Vorsthäuser: Alte Hölle 3 u. 25, Kalotische (St. N. u. N. B. Wiesenburg) 1 u. 5.	graben 1 u. 9, Fischerhaus 1 u. 6, Grelle 4 u. 59, Löcknitz 2 u. 52.	49, Bahnwärterbuden 2 u. 9, Beobach- tisches Observatorium 1 u. 18, Jäger- schießstände 1 u. 6, Meteorologisches Observatorium 1 u. 20, Plantagenhaus 1 u. 4, Rehrbride 1 u. 4, Scharrfriderei (Abbederei) 1 u. 4, Sternchanze 1 u. 6,
202. Bühnenhaus am Davelgemünde 1 u. 7, Görtsgräben 2 u. 18, Neue Wäffe 3 u. 21, Gut Wendgräben 1 u. 14;	204. Jochow 1 u. 11. 205. Kolonie Tahrin 1 u. 180, Provinzial- Zeit- u. Fliegk-Anhalt 8 u. 171.	



Amtsgericht Potsdam.

Bevölkerung September 1895.					Kirchspiel		Standesamts- bezirk.	Stadt- bezw. Amtsbezirk.	Laufende Nummer.
Religionsbekenntniß:					evangelisch	katholisch			
Evangelische	Katholiken	Anderer Christen	Juden	Anderer und unbestimmt			20	21	22
—	—	—	—	—	—	—	—	Lehmin, Forst . . .	197
79	1	—	—	—	Lübzig . . . . .	—	Schmerwitz . . . .	Schmerwitz . . . .	198
10	—	—	—	—	Haseloff . . . . .	—	Riek b. Tr. . . . .	Riek . . . . .	199
48	—	—	—	—	Reeg . . . . .	—	Reeg . . . . .	Reeg . . . . .	200
12	—	—	—	—	Neuendorf b. Brüd .	—	Neuendorf . . . .	Neuendorf b. Brüd .	201
70	2	—	—	—	Brandenburg a./S. <sup>*)</sup>	—	Wilhelmsdorf . . .	Wilhelmsdorf . . .	202
197	10	—	—	—	Glinow . . . . .	—	Bekow . . . . .	Bekow . . . . .	203
118	—	—	—	—	Blödin . . . . .	—	Blesfow . . . . .	Blesfow . . . . .	204
347	7	—	1	—	Potsdam <sup>*)</sup> . . . . .	—	Potsdam, Forst . . .	Potsdam, Forst . . .	205
139	9	3	—	—	Saarmund . . . . .	—	Potsdam, Forst . . .	Potsdam, Forst . . .	206
276	7	1	2	—	Potsdam <sup>*)</sup> . . . . .	—	Potsdam, Forst . . .	Potsdam, Forst . . .	207
24	—	—	—	—	Naben . . . . .	—	Potsdam, Forst . . .	Potsdam, Forst . . .	208
188	3	—	—	—	Krahne . . . . .	—	Naben . . . . .	Naben . . . . .	209
180	—	—	—	—	Haseloff . . . . .	—	Neckahn . . . . .	Neckahn . . . . .	210
36	—	—	—	—	Saarmund . . . . .	—	Riek b. Tr. . . . .	Riek . . . . .	211
—	—	—	—	—	—	—	Neu Langerwisch . .	Saarmund . . . . .	212
5	—	—	—	—	—	—	Saarmund . . . . .	Saarmund . . . . .	213
25	—	—	—	—	Belzig . . . . .	—	Sandberg . . . . .	Sandberg . . . . .	214
23	—	—	—	—	Belzig . . . . .	—	Sandberg . . . . .	Sandberg . . . . .	215
—	—	—	—	—	Belzig . . . . .	—	Sandberg . . . . .	Sandberg . . . . .	216
112	1	—	—	—	Wiefenburg . . . . .	—	Sandberg . . . . .	Sandberg . . . . .	217
100	1	—	—	—	Wiefenburg . . . . .	—	Schmerwitz . . . . .	Schmerwitz . . . . .	218
26	—	—	—	—	Wiefenburg . . . . .	—	Wiefenburg . . . . .	Wiefenburg . . . . .	219
68	—	—	—	—	Stüden . . . . .	—	Schmerwitz . . . . .	Schmerwitz . . . . .	220
11	1	—	—	—	Lehmin . . . . .	—	Stüden . . . . .	Stüden . . . . .	221
44	4	—	—	—	Potsdam <sup>*)</sup> . . . . .	—	Lehmin, Forst . . .	Lehmin, Forst . . .	222
123	—	—	—	—	Jeferig b. Br. . . . .	—	Potsdam, Forst . . .	Potsdam, Forst . . .	223
94	2	—	—	—	Belzig . . . . .	—	Jeferig b. Br. . . .	Jeferig b. Br. . . .	224
492	4	—	—	—	Wiefenburg . . . . .	—	Belzig . . . . .	Schmerwitz . . . . .	225
93	1	—	—	—	Reeg . . . . .	—	Wiefenburg . . . . .	Wiefenburg . . . . .	226
—	—	—	—	—	—	—	Reegerhütten . . . .	Reegerhütten . . . .	227
53 041	4 753	172 477	12	—	Potsdam . . . . .	Potsdam . . . . .	Potsdam . . . . .	Potsdam . . . . .	1

gerichte Potsdam gehörig. — S) Zum Amtsgerichte Werder gehörig. — SS) Zum Amtsgerichte Trenzendrieken gehörig. Oberförsterei-Nuth. mitenthaltend. — \*) Die Angabe der Fläche ist bei dem Amtsbezirke Nr. 205 Potsdam, Gut mitenthaltend. — \*) 1 Mühlehaus, 1 Adiotenanstalt und 1 Irrenanstalt. — \*) 1 Fabrikgebäude. — \*\*) 1 Brennereigebäude. — \*\*) 1 Chanseehaus. — \*\*) 1 Bahnhofshaus, 1 Meiereigebäude, 1 Polizeidirektionsgebäude, 1 Postgebäude, 1 Rathaus, 1 Realgymnasialgebäude, 1 Rettungshaus, 28 Schiffe, Stern (\*) bezeichneten Kirchspielorte liegen in einem anderen Kreise der Provinz.

**ihre Wohngebäude und Einwohner.**

Tempeln (evg. Kap. Kaputh) 2 n. 9,	209. Wiefenburg (St. A. Dahnendorf) 1 n. 9,	219. Spring 4 n. 19.
Turnplatz 1 n. 7, Wachthaus am	Behrendorf 2 n. 10.	223. Alter Tornow 1 n. 5, Gerberhof 1 n. 2,
Wachthaus am Garnisonstiege 1 n. 4, Wachthaus	210. Resbunt 5 n. 28.	Neuer Tornow 1 n. 4.
am Jägerstiege 1 n. 7, Wachthaus	211. Neu Riek 11 n. 54, Rieker Bucht	224. Schenkenberg 2 n. 24.
am Pulverhaus 1 n. 4.	16 n. 64, Rieker Grenze 6 n. 32.	226. Glasbütte 7 n. 76, Waldmühle 2 n. 11.
208. Chanseehaus Tornow 1 n. 3, Wilhelm-	216. Stollenberg 2 n. 9.	227. Karlsruer 1 1 n. 14, Forsthäuser:
stift 1 n. 164, Epileptische Anstalt 1 n. 119.	218. Forsthaus Wildpart 2 n. 10.	Grünergrund 1 n. 4, Reegerhütten 1 n. 4.

Landwehrbezirk Brandenburg a./S. — Stadtkreis Spandau: Landgericht Berlin II. Amtsgericht Spandau. Potsdam†, Rauen††, Zehrbellin†††).

Laufende Nummer.	Namen der Gemeindeeinheiten.	Gesamt-Nächteinhalt ha	Wohnplätze	Bewohnte Wohnhäuser	Andere bewohnte Baulichkeiten, Höfen, Zelte, Schiffe und dergl.	Haushaltungen				Überhaupt	Ortsanwesende am 2. Dez.		
						Gewöhnliche Haushaltungen von 2 und nicht Verheiratheten	Einzelne lebende Personen mit eigener Hauswirthschaft		Anhalten für gemeinsamen Aufenthalt		Darunter befinden sich		
							m.	w.			männliche Personen	weibliche Personen	aktive Militärpersonen
1	2	3	4	5	6	7	8	9	10	11	12	13	14
<b>12. Stadtkr. Spandau.</b>													
1	Spandau . . . . .	4 204,7	11	1 780	2) 135	11 718	243	489	70	55 841	29 723	26 118	5 797
<b>13. Kr. Osthavelland.</b>													
a) Städte.													
1	Zehrbellin ††† . . . . .	550,2	2	178	3) 3	386	11	64	7	1 728	823	905	—
2	Rehlin † . . . . .	1 443,3	1	255	4) 77	734	22	23	16	3 514	1 873	1 641	1
3	Kremmen § . . . . .	3 514,8	7	312	5) 12	647	33	85	8	2 798	1 370	1 428	1
4	Rauen †† . . . . .	5 251,5	8	676	6) 3	1 807	53	134	18	8 428	4 181	4 247	3
b) Landgemeinden.													
5	Alt Gellow † . . . . .	195,7	5	103	—	142	5	2	—	611	297	314	—
6	Beetz § . . . . .	1 598,3	2	109	—	179	2	5	—	822	382	440	—
7	Behlin ††† . . . . .	967,5	1	65	—	68	1	1	1	333	163	170	—
8	Börnide †† . . . . .	1 796,9	2	84	—	116	1	—	1	358	271	287	—
9	Böghow . . . . .	1 031,3	1	101	—	150	2	1	—	696	332	364	—
10	Bornim † . . . . .	600,9	3	214	—	480	13	20	2	2 235	1 062	1 173	—
11	Bornstedt † . . . . .	147,9	1	125	7) 1	315	7	43	—	1 317	627	690	5
12	Bredow †† . . . . .	947,7	1	61	—	124	6	15	—	599	296	303	—
13	Brunne ††† . . . . .	1 276,8	1	92	—	115	—	3	1	555	278	277	—
14	Buchow-Karpzow †† . . . . .	236,6	1	23	—	49	1	4	—	231	114	117	—
15	Dallgow . . . . .	1 145,8	2	59	8) 2	109	2	3	2	619	313	306	2
16	Dechtow ††† . . . . .	631,2	1	66	—	67	1	6	—	337	170	167	—
17	Deutschhof †††† . . . . .	248,9	2	16	—	18	1	—	—	106	54	52	—
18	Dyckow †† . . . . .	874,1	3	47	—	100	3	6	1	505	261	244	—
19	Eiche † . . . . .	171,3	1	61	—	125	3	1	—	552	270	282	—
20	Eichstädt § . . . . .	550,8	1	64	—	99	1	6	1	479	235	244	—
21	Egin †† . . . . .	849,9	1	50	—	104	5	5	1	501	238	263	—
22	Fahrland † . . . . .	942,3	2	123	9) 1	215	5	21	3	1 080	516	564	4
23	Falkenhagen . . . . .	2 220,5	1	114	10) 1	209	8	18	1	969	482	487	—
24	Falkenrehde † . . . . .	667,5	1	44	—	77	—	2	1	386	196	190	—
25	Feldberg ††† . . . . .	471,9	1	46	—	84	4	9	—	357	163	194	—
26	Flatow § . . . . .	2 516,7	1	114	—	161	4	2	—	743	363	380	—
27	Gatow § . . . . .	1 386,5	4	58	11) 1	108	1	5	1	535	260	275	1
28	Golm † . . . . .	814,6	4	86	—	153	3	5	1	813	414	399	—
	Grieben-Herzberg 1) . . . . .	95,1	—	—	—	—	—	—	—	—	—	—	—
29	Groß Offenide . . . . .	670,5	3	28	12) 1	44	1	2	—	224	118	106	—

1) Zum Amtsgerichte und zum Landgerichte Potsdam gehörig. — 2) Zum Amtsgerichte Rauen gehörig. — 3) Zum Landgerichte Neu Ruppin gehörig. — 4) Zum Amtsgerichte Dranienburg gehörig. — 5) 1 Badeanstalt, 2 Gefängnisgebäude, 14 Hütten, 1 Kantinengebäude, 1 Warmb., Bäckereigebäude, 8 Krankenhäuser, 1 Milit. Arznelstosf., 1 Rathhaus. — 6) 1 Bahnhofsgebäude und 76 Schiffe. — 7) 1 Bahnhofsgebäude, 2 Gefängnisse, 8 Schiffe und 1 Begeleigebäude. — 8) 1 Bahnhofsgebäude. — 9) 1 Hütte. — 10) 1 Schiff. — 11) 1 Schulhaus. — 12) Die mit einem Stern (\*) bezeichneten Kirchspielorte liegen in

**Wohnplätze als Theile der Gemeindeeinheiten.**  
 12. Stadtkreis Spandau. 1. Amts Weinberg 1 u. 17, Bockfelde 1 u. 17, Friedhof 2 u. 11, Großer Wall 1 u. 2, Gadenfelde 6 u. 63, Rühnwiesen 1 u. 13, Schlachthof 1 u. 10, Schönwalder Chaussee 1 u. 13, Spandauer Weinberge 13 u. 86, Forsthaus Spandau 1 u. 11.  
 13. Kreis Osthavelland. 1. Abdeterei 1 u. 7. 3. Amalienfelde 3 u. 45, Am Rappiner Kanal 15 u. 112, Am Luch 1 u. 9, Forsthaus Kremmen 1 u. 3, Kremmendamm 1 u. 5, Chausseehaus Kremmendamm 1 u. 2. 4. Jägig 1 u. 7, Kalkbrennerei 1 u. 6, Rentanumer 10 u. 137, Scharfkeiserrei

Kreis Osthavelland: Landgerichte Berlin II, Neu Ruppin und Potsdam. Amtsgerichte Spandau, Kremmen<sup>§</sup>) und Dranienburg<sup>§§</sup>).

Bevölkerung September 1895.					Kirchspiel		Standesamts- bezirk.	Stadt- bezw. Amtsbezirk.	Laufende Nummer.
Religionsbekenntnis:					evangelisch	katholisch			
Evangelische	Katholiken	Anderer Christen	Juden	Anderer und undefiniert			20	21	22
48 111	7 145	222	351	12	Spandau . . . . .	Spandau . . . . .	Spandau . . . . .	Spandau . . . . .	1
1 630	80	1	16	1	Fehrbellin . . . . .	Fehrbellin . . . . .	Fehrbellin . . . . .	Fehrbellin . . . . .	a)
3 223	283	—	8	—	Kekin . . . . .	Potsdam* . . . . .	Kekin . . . . .	Kekin . . . . .	1
2 697	78	1	22	—	Kremmen . . . . .	Fehrbellin . . . . .	Kremmen . . . . .	Kremmen . . . . .	2
7 894	453	6	75	—	Nauen . . . . .	Nauen . . . . .	Nauen . . . . .	Nauen . . . . .	3
									4
									b)
607	4	—	—	—	Alt Gestow . . . . .	Potsdam* . . . . .	Bornstedt . . . . .	Bornstedt . . . . .	5
819	3	—	—	—	Beek . . . . .	—	Beek . . . . .	Beek . . . . .	6
330	3	—	—	—	Karwejee . . . . .	Fehrbellin . . . . .	Kekin . . . . .	Brunne . . . . .	7
545	13	—	—	—	Grünefeld . . . . .	—	Staffelde . . . . .	Staffelde . . . . .	8
693	3	—	—	—	Bögow . . . . .	Dranienburg* . . . . .	Bögow . . . . .	Bögow . . . . .	9
2 175	58	1	1	—	Bornim . . . . .	Potsdam* . . . . .	Bornim . . . . .	Bornim . . . . .	10
1 291	25	—	1	—	Bornstedt . . . . .	Potsdam* . . . . .	Bornstedt . . . . .	Bornstedt . . . . .	11
596	3	—	—	—	Bredow . . . . .	Nauen . . . . .	Bredow . . . . .	Bredow . . . . .	12
532	23	—	—	—	Brunne . . . . .	Fehrbellin . . . . .	Brunne . . . . .	Brunne . . . . .	13
226	5	—	—	—	Falkenrehde . . . . .	—	Buchow-Karpzow . . . . .	Buchow-Karpzow . . . . .	14
538	81	—	—	—	Dallgow . . . . .	Spandau* . . . . .	Döberitz . . . . .	Falkenhagen . . . . .	15
334	3	—	—	—	Dehtow . . . . .	Fehrbellin . . . . .	Linum . . . . .	Linum . . . . .	16
106	—	—	—	—	Königshorst . . . . .	—	Königshorst . . . . .	Königshorst . . . . .	17
486	19	—	—	—	Nohrbeck . . . . .	Nauen . . . . .	Dyroß . . . . .	Dyroß . . . . .	18
543	9	—	—	—	Bornstedt . . . . .	Potsdam* . . . . .	Bornstedt . . . . .	Bornstedt . . . . .	19
472	7	—	—	—	Marwitz . . . . .	Dranienburg* . . . . .	Bärenklau . . . . .	Bärenklau . . . . .	20
485	16	—	—	—	Chin . . . . .	—	Buchow-Karpzow . . . . .	Buchow-Karpzow . . . . .	21
1 036	44	—	—	—	Fahrland . . . . .	Potsdam* . . . . .	Fahrland . . . . .	Fahrland . . . . .	22
949	17	3	—	—	Seegefeld . . . . .	Spandau* . . . . .	Falkenhagen . . . . .	Falkenhagen . . . . .	23
384	2	—	—	—	Falkenrehde . . . . .	Potsdam* . . . . .	Uß . . . . .	Uß . . . . .	24
338	19	—	—	—	Feldberg . . . . .	Fehrbellin . . . . .	Fehrbellin, Landbz. . . . .	Fehrbellin . . . . .	25
731	12	—	—	—	Flatow . . . . .	—	Staffelde . . . . .	Staffelde . . . . .	26
481	54	—	—	—	Kladow . . . . .	Spandau* . . . . .	Groß Glienide . . . . .	Groß Glienide . . . . .	27
797	14	2	—	—	Bornim . . . . .	Potsdam* . . . . .	Bornim . . . . .	Bornim . . . . .	28
213	11	—	—	—	Kladow . . . . .	—	Groß Glienide . . . . .	Groß Glienide . . . . .	29

Amtsgerichte Fehrbellin und zum Landgerichte Neu Ruppin gehörig. — §) Zum Amtsgerichte Kremmen und zum Landgerichte Dranienburg gehörig. — §§) Zum Amtsgerichte Potsdam und zum Landgerichte Berlin II gehörig. — \*) 1 Gefängniß, 1 Schiff und 1 Wagen. — \*\*) 1 Schlachthofgebäude, 2 Speisehäuser, 1 Stallgebäude und 1 Werkstat. — \*\*\*) 1 Krankenhaus und 1 Realgymnasium. — \*\*) 1 Schulhaus. — \*) 1 Bahnhofsgebäude und 1 Schulhaus. — \*) 1 Wacht- und 1 anderen Kreise der Provinz.

**Ihre Wohngebäude und Einwohner.**

- |  |  |  |
|--|--|--|
| 1 u. 2, Stadtförsterei (Forsthaus Nauen)   | 6, Rhinschleuse 1 u. 4.                    | 22, Neu Fahrland 18 u. 201.  |
| 1 u. 5, Taubenhorst 1 u. 6, Weinberg 1 u. 9.   | 8, Chauffeehaus 1 u. 2.                    | 27, Lindwerder 1 u. 3, Villa Rothens- buder 2 u. 12, Weinmeisterhorn 1 u. 7. |
| 5, Baumgartenbrück 2 u. 16, Franzenberg 3 u. 7, Gashorn 13 u. 77, Werderischer Damm 2 u. 21. | 10, Chauffeehaus 1 u. 4, Lindstädt 1 u. 3. | 28, Dampfägenwert 1 u. 27, Kuhfort 3 u. 21, Kuhfortdamm 1 u. 5.              |
|  | 15, Bahnhof 1 u. 8.                        | 29, Jenn 2 u. 7, Biegelei 1 u. 7.  |
|  | 17, Dreibränden 1 u. 2.                    |  |
|  | 18, Chauffeehaus 1 u. 15, Mieß 14 u. 185.  |  |

Laufende Nummer.	Namen der Gemeindeeinheiten.	Gesamt- Stückzahl	Wohnplätze	Bemohnte Wohnhäuser	Andere bemohnte Gebäude Gärten, Zelle, Schiffe und dergl.	Haushaltungen				Ortsanwesende am 2. Dec.			
						Bewohnte Haushaltungen von 2 und mehr Personen		Einzel- lebende Personen mit eigener Haus- wirth- schaft	Ein- solten für gemein- samen Aufenthalt	über- haupt	Darunter befinden sich		active Militär- personen
						m.	w.				männ- liche Personen	weib- liche	
1	2	3	4	5	6	7	8	9	10	11	12	13	14
	Noch: 13. Kr. Osthavelland.												
	Noch: b) Landgemeinden.												
30	Groß Zietzen §	892,6	1	62	—	76	1	4	—	347	170	177	—
31	Grube †	314,6	2	22	—	29	1	—	—	163	79	84	—
32	Grünefeld †	1 713,0	1	97	—	118	—	3	1	576	282	294	—
33	Hatenberg †††	1 333,3	2	80 <sup>2)</sup>	2	101	2	4	—	482	230	252	—
34	Hennigsdorf	602,4	2	95 <sup>3)</sup>	20	284	8	4	3	1 296	704	592	—
35	Hertefeld ††	110,1	2	6	—	6	—	—	—	36	20	16	—
36	Hohenbruch §	1 139,8	2	35	—	47	—	2	—	292	139	153	—
37	Hoppenrade ††	592,6	1	26	—	44	2	—	—	245	128	117	—
38	Karow ††	306,8	1	15 <sup>4)</sup>	1	21	—	1	1	129	62	67	—
39	Karweese †††	658,8	1	57	—	71	—	3	—	332	152	180	—
40	Kladow	1 790,8	3	65 <sup>5)</sup>	2	116	2	5	—	604	288	316	—
41	Knoblauch ††	843,7	1	37	—	69	1	3	1	402	204	198	—
42	Krampitz †	14,9	1	11	—	11	—	—	—	57	30	27	—
43	Lenke †††	1 272,4	3	86	—	114	1	4	1	557	270	287	—
44	Linum †††	2 407,3	2	236	—	329	13	22	2	1 444	692	752	—
45	Mangelsdorf †††	383,3	1	24	—	31	—	—	—	136	70	66	—
46	Markau ††	438,1	1	27	—	46	—	7	2	218	104	114	—
47	Markee ††	452,3	2	18 <sup>6)</sup>	2	28	—	2	—	139	71	68	—
48	Marquardt †	213,6	1	23 <sup>7)</sup>	50	86	4	—	—	325	217	108	—
49	Marnitz	1 766,7	3	119	—	284	5	6	1	1 392	709	683	—
50	Nattwerder †	135,7	2	7	—	11	—	—	—	63	33	30	—
51	Neditz †	172,5	1	20	—	30	1	1	—	146	74	72	—
52	Neu Geltow †	61,1	1	35	—	38	—	—	—	206	98	108	—
53	Neu Lehlesan §	51,8	2	15	—	18	—	—	—	97	53	44	—
54	Nieder Neuendorf	278,1	1	20	—	28	—	1	—	126	63	63	—
55	Paaren a./Wubitz †	125,9	1	16	—	22	2	2	—	116	55	61	—
56	Paaren im Osten ††	1 444,2	5	87 <sup>8)</sup>	3	110	—	2	—	601	299	302	—
57	Pareß †	525,0	1	40	—	87	1	1	—	384	183	201	—
58	Pausin	1 370,1	2	78	—	124	2	4	—	586	288	298	—
59	Pervenitz ††	627,2	1	59	—	82	—	2	1	358	168	190	—
60	Pichelsdorf	141,6	2	33 <sup>9)</sup>	7	99	5	7	—	424	202	222	—
61	Priort ††	174,6	1	9	—	10	—	—	—	56	27	29	—
	Quaden-Germendorf <sup>1)</sup>	59,9	—	—	—	—	—	—	—	—	—	—	—
62	Rohrbeck	577,9	1	48	—	73	2	2	1	399	192	207	—
63	Satrow †	17,0	1	14	—	17	1	—	—	70	38	32	—
64	Satzorn †	252,1	2	7	—	6	1	—	—	46	26	20	—
65	Schönwalde	454,8	2	40	—	58	4	1	—	249	126	123	—
66	Schwante §	764,7	4	51 <sup>10)</sup>	1	68	4	3	—	354	175	179	—

†) Zum Amtsgerichte und zum Landgerichte Potsdam gehörig. — ††) Zum Amtsgerichte Neuen gehörig. — †††) Zum Landgerichte Neu Ruppin gehörig. — §§) Zum Amtsgerichte Brandenburg gehörig.

1) Entlass. zur Landgemeinde Kr. 34 Germendorf im Kreise Niederbarnim gehörig. — 2) 1 Kollerzegebäude und 1 Schul- und 1 Schulhaus. — 3) 1 Bräudenhaus, 1 Hütte, 47 Schiffe und 1 Schulhaus. — 4) 2 Mühlen und 1 Ziegeleigebäude. — 5) 7 Schiffe.

### Wohnplätze als Theile der Gemeindeeinheiten.

1 u. 10.	34. Chaußeehaus 1 u. 10.	43. Leupke Mühle 3 u. 16, Westend <sup>36</sup> u. 176.
Noch: 13. Kreis Osthavelland.	35. Rolandsborn 2 u. 9.	44. Ziegeleien 4 u. 21.
31. Neu Grube 6 u. 48.	36. Johannisthal 5 u. 47.	47. Chaußeehaus 1 u. 3.
33. Dentmal auf dem Kurfürstenberge	40. Neu Kladow 1 u. 5, Sandwerder 1 u. 5.	49. Im Thonberge 1 u. 10, Rettungshaus

Amtsgerichte Spandau, Potsdam†), Nauen††), Zehrbellin†††), Kremmen§) und Oranienburg§§).

Bevölkerung September 1895.					Kirchspiel		Standesamts- bezirk.	Stadt- bezw. Amtsbezirk.	Laufende Nummer.
Religionsbekenntniß:					evangelisch	katholisch			
Evangelische	Katholiken	Andere Christen	Juden	Andere und unbestimmt			20	21	22
15	16	17	18	19					
340	7	—	—	—	Staffelde . . . . .	Oranienburg*	Groß Ziethen . . . . .	Groß Ziethen . . . . .	30
161	2	—	—	—	Bornim . . . . .	Potsdam*	Bornim . . . . .	Bornim . . . . .	31
556	20	—	—	—	Grünefeld . . . . .	—	Berwenitz . . . . .	Berwenitz . . . . .	32
469	13	—	—	—	Hafenberg . . . . .	Zehrbellin	Linum . . . . .	Linum . . . . .	33
1 229	64	1	1	1	Heiligensee* . . . . .	Oranienburg*	Hennigsdorf . . . . .	Hennigsdorf . . . . .	34
36	—	—	—	—	Königschorst . . . . .	—	Königschorst . . . . .	Königschorst . . . . .	35
275	17	—	—	—	Hohenbruch . . . . .	—	Beetz . . . . .	Beetz . . . . .	36
236	9	—	—	—	Wustermark . . . . .	—	Buchow-Karpzow . . . . .	Buchow-Karpzow . . . . .	37
126	3	—	—	—	Karpzow . . . . .	—	Karpzow . . . . .	Karpzow . . . . .	38
318	14	—	—	—	Karwesee . . . . .	Zehrbellin	Brunne . . . . .	Brunne . . . . .	39
586	18	—	—	—	Radow . . . . .	—	Groß Glienicke . . . . .	Groß Glienicke . . . . .	40
395	7	—	—	—	Chin . . . . .	—	Buchow-Karpzow . . . . .	Buchow-Karpzow . . . . .	41
56	1	—	—	—	Fahrland . . . . .	Potsdam*	Fahrland . . . . .	Fahrland . . . . .	42
526	30	1	—	—	Lenzke . . . . .	Zehrbellin	Zehrbellin, Landbz. . . . .	Zehrbellin . . . . .	43
1 420	24	—	—	—	Linum . . . . .	Zehrbellin	Linum . . . . .	Linum . . . . .	44
129	7	—	—	—	Königschorst . . . . .	—	Königschorst . . . . .	Königschorst . . . . .	45
202	16	—	—	—	Markau . . . . .	Nauen	Bredow . . . . .	Bredow . . . . .	46
135	4	—	—	—	Markau . . . . .	Nauen	Bredow . . . . .	Bredow . . . . .	47
322	3	—	—	—	Marquardt . . . . .	Potsdam*	Karpzow . . . . .	Karpzow . . . . .	48
1 359	11	22	—	—	Marwit . . . . .	Oranienburg*	Bögow . . . . .	Bögow . . . . .	49
63	—	—	—	—	Alt Töplitz* . . . . .	Potsdam*	Bornim . . . . .	Bornim . . . . .	50
133	13	—	—	—	Bornstedt . . . . .	Potsdam*	Fahrland . . . . .	Fahrland . . . . .	51
203	3	—	—	—	Kaputh* . . . . .	Potsdam*	Bornstedt . . . . .	Bornstedt . . . . .	52
96	1	—	—	—	Rehlesanz . . . . .	—	Bärenklau . . . . .	Bärenklau . . . . .	53
124	2	—	—	—	Heiligensee* . . . . .	Spandau*	Hennigsdorf . . . . .	Hennigsdorf . . . . .	54
110	6	—	—	—	Marquardt . . . . .	Potsdam*	Karpzow . . . . .	Karpzow . . . . .	55
590	11	—	—	—	Baaren im Osten . . . . .	—	Berwenitz . . . . .	Berwenitz . . . . .	56
359	25	—	—	—	Bareß . . . . .	Potsdam*	Uß . . . . .	Uß . . . . .	57
581	5	—	—	—	Wansdorf . . . . .	—	Schönwalde . . . . .	Schönwalde . . . . .	58
357	1	—	—	—	Baaren im Osten . . . . .	—	Berwenitz . . . . .	Berwenitz . . . . .	59
407	16	—	1	—	Spandau* . . . . .	Spandau*	Pichelsdorf . . . . .	Spandau . . . . .	60
54	2	—	—	—	Karpzow . . . . .	—	Buchow-Karpzow . . . . .	Buchow-Karpzow . . . . .	61
388	11	—	—	—	Mohrbeck . . . . .	Spandau*	Dyrosz . . . . .	Dyrosz . . . . .	62
68	2	—	—	—	Klein Glienicke* . . . . .	Potsdam*	Fahrland . . . . .	Fahrland . . . . .	63
46	—	—	—	—	Fahrland . . . . .	Potsdam*	Karpzow . . . . .	Karpzow . . . . .	64
238	11	—	—	—	Bögow . . . . .	Spandau*	Schönwalde . . . . .	Schönwalde . . . . .	65
350	4	—	—	—	Schwante . . . . .	Oranienburg*	Groß Ziethen . . . . .	Groß Ziethen . . . . .	66

Amtsgerichte Zehrbellin und zum Landgerichte Neu Ruppin gehörig. — §) Zum Amtsgerichte Kremmen und zum Haus. — \*) 18 Schiffe, 1 Schulhaus und 1 Wagen. — \*) 1 Mühle. — \*) 1 Schulhaus und 1 Ziegeleibäude. — \*) 1 Chauffeehaus — \*) 1 Chauffeehaus. — \*) Die mit einem Stern (\*) bezeichneten Kirchspielorte liegen in einem anderen Kreise der Provinz.

ihre Wohngebäude und Einwohner.

1 n. 23.	1 n. 4, Meier's Windmühle 1 n. 6.	64. Weinberg 2 n. 9.
50. Einhaus 1 n. 7.	Müller's Ziegelei 1 n. 5.	65. Chauffeehaus 1 n. 3.
53. Wolfslate (evg. Kap. Schwante) 6 n. 53.	58. Krug Brieselang 1 n. 4.	66. Chauffeehaus 1 n. 4.
56. Etolpshof 1 n. 5, Mohr's Windmühle	60. Kaiser Friedrichs Bad 1 n. 16.	1 n. 5, Mühle 1 n. 6.

Laufende Nummer.	Namen der Gemeindeeinheiten.	Gesamt- Flächeninhalt ha	Wohnplätze	Bewohnte Wohnhäuser	Andere bewohnte Baulichkeiten, Hütten, Zelte, Schiffe und dergl.	Haushaltungen				Ortsanwesende am 2. Dec.			
						Gemeinschaftliche Haushaltungen von 2 und mehr Personen		Einzel- lebende Personen mit eigener Haus- wirth- schaft	Minderen für gemein- samen Aufenthalt	Über- haupt	Darunter befinden sich		aktive Militär- personen
						m.	w.				männ- liche Personen	weib- liche Personen	
1	2	3	4	5	6	7	8	9	10	11	12	13	14
Noch: 13. Kr. Osthavelland.													
Noch: b) Landgemeinden.													
67	Seeburg	1 238,4	3	41	—	78	—	1	—	413	205	208	—
68	Seegefild	618,3	2	49 <sup>*)</sup>	1	120	3	9	2	608	321	287	—
69	Sommerfeld §	1 541,1	1	130	—	158	3	6	1	736	380	356	—
70	Staaten	1 106,3	5	135	—	340	3	9	2	1 670	865	805	59
71	Staffelse §	953,0	1	71	—	93	2	7	1	414	203	211	—
72	Tarnow †††	1 333,6	1	86	—	106	1	4	—	510	245	265	—
73	Tiefwerder	64,9	2	48	—	223	10	11	—	886	420	466	1
74	Tietow §	1 676,1	1	93	—	98	2	6	1	519	242	277	—
75	Uß †	254,2	1	15	—	22	—	—	—	129	69	60	—
76	Whelesanz §	1 607,1	1	140	—	230	4	5	2	1 042	527	515	—
77	Wetzn	1 144,6	2	378 <sup>*)</sup>	4	1 489	20	26	5	6 830	3 554	3 276	—
78	Wansdorf	684,4	3	55	—	71	3	1	—	324	155	169	—
79	Wernitz ††	525,8	1	23	—	40	1	—	—	222	116	106	—
80	Wusternmar ††	1 112,3	3	56 <sup>*)</sup>	3	159	8	5	1	774	376	398	—
81	Wustrow ††	266,6	1	14	—	30	—	2	—	148	66	82	—
c) Gutsbezirke.													
82	Alt Gestow †	62,9	1	—	—	—	—	—	—	—	—	—	—
83	Bärenklau §	1 773,2	7	33 <sup>*)</sup>	1	87	—	7	—	438	218	220	2
84	Beetz §	1 041,3	2	8	—	15	—	1	—	64	29	35	—
85	Böhlow	575,2	1	11	—	16	—	1	—	67	32	35	—
86	Bornim †	548,0	1	11	—	19	—	3	1	114	57	57	—
87	Bornstedt †	725,0	5	20	—	67	21	4	10	1 658	1 503	155	1 412
88	Bredow ††	1 091,1	3	14	—	56	1	6	—	285	130	155	—
89	Briefelang	778,0	1	2	—	5	—	—	—	28	11	17	—
90	Brunne †††	263,7	1	3	—	7	—	1	—	43	14	29	—
91	Buchow-Marpzow ††	768,9	1	9	—	30	—	6	—	156	74	82	—
92	Dechtow †††	795,1	2	9	—	29	—	1	—	126	48	78	—
93	Döberitz <sup>1)</sup>	2 682,3	3	23	—	6	1	1	1	158	141	17	132
94	Dyrow ††	248,2	2	3	—	6	—	—	—	30	18	12	—
95	Eichstädt §	336,9	1	10	—	31	—	3	—	150	72	78	—
96	Ein ††	65,0	1	2	—	2	—	—	—	15	6	9	—
97	Fährland †	675,3	1	5 <sup>6)</sup>	3	23	—	2	—	94	47	47	—
98	Falkenhagen, Oberförsterei	4 008,3	13	15	—	19	—	1	—	94	50	44	—
99	Falkenrehde †	470,1	3	14 <sup>*)</sup>	1	33	—	3	1	172	82	90	—
100	Fehrbellin †††	510,7	6	27 <sup>*)</sup>	1	54	—	4	—	236	111	125	—

†) Zum Amtsgerichte und zum Landgerichte Potsdam gehörig. — ††) Zum Amtsgerichte Rauen gehörig. — †††) Zum Landgerichte Neu Huppin gehörig. — §§) Zum Amtsgerichte Oranienburg gehörig.

<sup>1)</sup> Truppenübungsplatz. — <sup>2)</sup> 1 Bahnhofsgebäude. — <sup>3)</sup> 1 Bahnhofsgebäude, 1 Schulhaus, 1 Stallgebäude und 1 Wagen-  
gebäude. — <sup>4)</sup> 1 Bahnhofsgebäude. — <sup>5)</sup> Die mit einem Stern (\*) bezeichneten Kirchspielorte liegen in einem anderen Kreise

### Wohnplätze als Theile der Gemeindeeinheiten.

Noch: 13. Kreis Osthavelland.		
67.	Karolinenhöhe 4 u. 70, Schäferel 2 u. 19.	78. Boigtelle 1 u. 5, Forsthaus Wansdorf 1 u. 4.
68.	Bahnhof 1 u. 16.	80. Bahnhof 1 u. 14, Ziegelei 1 u. 8.
70.	Amalienhof 20 u. 315, Bahneberg 5 u. 30, Fort Bahneberg 2 u. 66, Neu Staaten 11 u. 174.	83. Klein Nießen (evg. Kap. Schwante) 9 u. 84, Seegebruch 2 u. 53, Schleifanz 8 u. 99 (davon: Amt Schleifanz 1 u. 12, Bahnhof Schleifanz 1 u. 5, Verwerf Schleifanz 6 u. 82), Wendemarck (evg. Kap. Marwig) 3 u. 10.
73.	Burjwall 1 u. 22.	84. Charlottenhof 1 u. 10.
77.	Chausseehaus 1 u. 8.	87. Auguste-Viktoria Kaserne 1 u. 585, Gallin 1 u. 5, Garnison-Lazareth Potsdam 10 u. 244, Kaserne am Ruinenberge 1 u. 715.
		88. Forsthaus Bredow 1 u. 7, Forstwerk Bredow 2 u. 22.
		92. Verlowshof 1 u. 7.
		93. Forsthäuser: Döberitz 1 u. 5, Wolfesberg 1 u. 4.
		94. Esgrund 1 u. 8.

Amtsgerichte Spandau, Potsdam†), Rauen††), Zehrbellin†††), Kremmen§) und Dranienburg§§).

Bevölkerung  
September 1895.

Religionsbekenntniß:					Kirchspiel		Standesamtsbezirk.	Stadt- bezw. Amtsbezirk.	Laufende Nummer.
Evangelische	Katholiken	Andere Christen	Juden	Andere und unbestimmt	evangelisch	katholisch			
15	16	17	18	19	20	21	22	23	1
366	47	—	—	—	Dallgow . . . . .	Spandau*	Döberitz . . . . .	Groß Glienide . . .	67
537	10	61	—	—	Seegefeld . . . . .	Spandau*	Falkenhagen . . . .	Falkenhagen . . . .	68
730	6	—	—	—	Beetz . . . . .	—	Beetz . . . . .	Beetz . . . . .	69
1 578	89	1	2	—	Staaken . . . . .	Spandau*	Staaken . . . . .	Spandau . . . . .	70
405	7	—	2	—	Staffelde . . . . .	Dranienburg*	Staffelde . . . . .	Staffelde . . . . .	71
494	16	—	—	—	Zehrbellin . . . . .	Zehrbellin	Zehrbellin Landbz.	Zehrbellin . . . . .	72
816	70	—	—	—	Spandau* . . . . .	Spandau*	Pichelsdorf . . . . .	Spandau . . . . .	73
517	2	—	—	—	Tietzow . . . . .	—	Staffelde . . . . .	Staffelde . . . . .	74
125	4	—	—	—	Rarey . . . . .	Potsdam*	Ütz . . . . .	Ütz . . . . .	75
1 036	6	—	—	—	Behlesauz . . . . .	Dranienburg*	Bärenklau . . . . .	Bärenklau . . . . .	76
6 468	232	101	24	5	Belten . . . . .	Dranienburg*	Belten . . . . .	Belten . . . . .	77
321	3	—	—	—	Wansdorf . . . . .	Spandau*	Schönwalde . . . . .	Schönwalde . . . . .	78
218	4	—	—	—	Zeesow . . . . .	Rauen	Bredow . . . . .	Bredow . . . . .	79
746	28	—	—	—	Wußermark . . . . .	Rauen	Dyroß . . . . .	Dyroß . . . . .	80
146	2	—	—	—	Zeesow . . . . .	Rauen	Bredow . . . . .	Bredow . . . . .	81
—	—	—	—	—	—	—	Bornstedt . . . . .	Bornstedt . . . . .	c)
425	13	—	—	—	Behlesauz . . . . .	Dranienburg*	Bärenklau . . . . .	Bärenklau . . . . .	82
64	—	—	—	—	Beetz . . . . .	—	Beetz . . . . .	Beetz . . . . .	83
67	—	—	—	—	Böghow . . . . .	Dranienburg*	Böghow . . . . .	Böghow . . . . .	84
109	5	—	—	—	Bornim . . . . .	Potsdam*	Bornim . . . . .	Bornim . . . . .	85
1 388	267	3	—	—	Bornstedt . . . . .	Potsdam*	Bornstedt . . . . .	Bornstedt . . . . .	86
284	1	—	—	—	Bredow . . . . .	Rauen	Bredow . . . . .	Bredow . . . . .	87
28	—	—	—	—	Wansdorf . . . . .	—	Falkenhagen . . . . .	Falkenhagen . . . . .	88
41	2	—	—	—	Brunne . . . . .	Zehrbellin	Brunne . . . . .	Brunne . . . . .	89
146	10	—	—	—	Falkenrehde . . . . .	—	Buchow-Karpzow . . . .	Buchow-Karpzow . . . .	90
124	2	—	—	—	Dechtow . . . . .	Zehrbellin	Linum . . . . .	Linum . . . . .	91
113	44	1	—	—	Döberitz . . . . .	Spandau*	Döberitz . . . . .	Döberitz . . . . .	92
29	1	—	—	—	Kohrbeck . . . . .	Rauen	Dyroß . . . . .	Dyroß . . . . .	93
148	2	—	—	—	Marwitz . . . . .	Dranienburg*	Bärenklau . . . . .	Bärenklau . . . . .	94
13	2	—	—	—	Egin . . . . .	—	Buchow-Karpzow . . . .	Buchow-Karpzow . . . .	95
93	1	—	—	—	Fahrland . . . . .	Potsdam*	Fahrland . . . . .	Fahrland . . . . .	96
90	4	—	—	—	Seegefeld . . . . .	Spandau*	Berwenitz . . . . .	Falkenhagen . . . . .	97
164	7	—	1	—	Falkenrehde . . . . .	Potsdam*	Ütz . . . . .	Ütz . . . . .	98
235	1	—	—	—	Zehrbellin . . . . .	Zehrbellin	Zehrbellin Landbz.	Zehrbellin . . . . .	99
									100

Amtsgerichte Zehrbellin und zum Landgerichte Neu Ruppin gehörig. — §) Zum Amtsgerichte Kremmen und zum

†) 1 Bahnhofsgebäude, 1 Molkereigebäude und 1 Ziegeleigebäude. — ††) 1 Bahnhofsgebäude. — †††) 3 Schiffe. — §) 1 Brennerei der Provinz.

ihre Wohngebäude und Einwohner.

98. Schutzbezirk Böghow (St. A. n. A. B. Böghow) mit Forsthaus Böghow 1 u. 3.  
 Schutzbezirk Brieselang mit Forsthaus Brieselang 1 u. 6.  
 Schutzbezirk Damsbrück G. n. 28 [davon: Forsthäuser: Damsbrück (St. A. Falkenhagen) 1 u. 3, Güntertrug 1 u. 4; Güntertrug 1 u. 10, Hobebrühl

1 u. 4, Schlagbrüde 1 u. 2],  
 Schutzbezirk Hohenschöpping (A. B. Hennigsdorf) 4 u. 32, [davon: Forsthaus Hohenschöpping (St. A. Hennigsdorf) 1 u. 9, Meinershof 3 u. 23],  
 Schutzbezirk Jäglitz †† (A. B. Berwenitz) mit Forsthaus Jäglitz 1 u. 7,  
 Schutzbezirk Nieder Neuen-

dorf (A. B. Hennigsdorf) 2 u. 18 [davon: Forsthäuser: Blockbrück 1 u. 11, Nieder Neuenndorf (evg. Kap. Heiligensee\*) 1 u. 7].  
 99. Stolp 1 u. 4, Weinberg 1 u. 9.  
 100. Amtskolonie 20 n. 187, Amtschäferei 1 u. 5, Bahnhof 1 u. 7, Chausseehaus 1 u. 3, Sandkolonie 3 u. 10.

Laufende Nummer.	Namen der Gemeindeeinheiten.	Gesamts- Stückenzahl	Wohnplätze	Bewohnte Wohnhäuser	Andere bewohnte Bauschichten, Hütten, Zelte, Schiffe und dergl.	Bauschaltungen				Über- haupt	Ortsanwesende am 2. Dec.			
						Bewohnte Bauschaltungen von 2 und mehr Personen	Einzeln lebende Personen mit eigener Haus- wirth- schaft		Aufhalten für gemein- samen Aufenthalt		männ- liche	weib- liche	Personen	aktive Militär- personen
							m.	w.						
1	2	3	4	5	6	7	8	9	10	11	12	13	14	
	Nach: 13. Kr. Osthavelland. Nach: c) Gutsbezirke.													
101	Ferbitz (=Verbitz)	790,7	1	9	—	21	—	—	—	108	56	52	—	
102	Platom §	239,0	2	4	—	5	—	—	—	26	15	11	—	
103	Groß Glienide	1 413,0	2	13	—	33	1	1	—	199	104	95	—	
104	Groß Zietzen §	731,0	3	9	—	18	—	1	—	93	47	46	—	
105	Grube †	218,5	1	3	—	8	—	—	—	41	20	21	—	
106	Hafelhorst	445,6	4	36 <sup>4)</sup>	1	155	27	2	1	773	397	376	7	
107	Hertefeld ††	261,7	1	2	—	3	—	—	—	15	5	10	—	
108	Hohenschöpping	42,7	1	3	—	7	—	—	—	37	17	20	—	
109	Karow ††	386,5	1	7 <sup>5)</sup>	1	20	—	1	—	94	44	50	—	
110	Karweese †††	378,4	2	6 <sup>6)</sup>	1	16	—	1	—	79	31	48	—	
111	Kienberg ††	732,7	1	6	—	14	2	—	—	67	33	34	—	
112	Königsborn †††	2 098,5	6	26 <sup>7)</sup>	1	71	2	2	1	375	190	185	—	
113	Krämerpfehl, Forstguts ††	1 772,0	2	5	—	7	—	—	—	34	15	19	—	
114	Kuhhorst †††	541,7	3	14	—	17	1	—	—	111	54	57	—	
115	Lenze †††	553,3	1	9	—	25	1	5	—	138	61	77	—	
116	Lenzer Mühle †††	109,0	1	1	—	1	—	—	—	5	3	2	—	
117	Linum †††	469,9	1	5	—	8	—	1	—	50	22	28	—	
118	Marfan ††	803,2	6	17 <sup>8)</sup>	1	43	1	2	—	233	110	123	—	
119	Markee ††	736,5	2	14	—	41	1	2	—	198	88	110	—	
120	Marquardt †	326,0	1	8	—	18	—	2	—	78	35	43	—	
121	Neuholland, Oberf. = Anth. § <sup>1)</sup>	2 089,4	5	5	—	6	—	—	—	42	20	22	—	
122	Nieder Neuendorf	395,4	1	14 <sup>9)</sup>	3	30	—	1	1	162	96	66	18	
123	Oranienburg, Oberf. = Anth. § <sup>2)</sup>	595,3	1	1	—	1	—	—	—	8	3	5	—	
124	Paaren a./Wubitz †	310,5	2	5 <sup>10)</sup>	1	15	1	1	—	80	39	41	—	
125	Parey †	318,3	1	11	—	21	—	2	—	92	43	49	—	
126	Perwenitz ††	501,4	2	6	—	12	1	1	—	73	35	38	—	
127	Pichelswerder	88,0	1	6	—	6	—	—	—	31	14	17	—	
128	Pinnow §§	439,8	1	11 <sup>11)</sup>	1	35	1	1	—	156	77	79	—	
129	Potsdam, Oberförsterei † <sup>3)</sup>	3 718,2	9	14	—	14	—	—	1	82	43	39	7	
130	Priort ††	242,2	1	6	—	22	—	1	—	111	39	72	—	
131	Satrow †	43,2	2	9 <sup>12)</sup>	1	12	—	2	—	54	29	25	—	
132	Sanssouci †	135,4	8	42	—	88	9	9	7	709	508	201	208	
133	Satzorn †	507,4	1	14	—	23	—	2	1	145	76	69	—	
134	Schönwalde	1 230,7	2	10	—	23	—	3	—	103	49	54	—	
135	Schwante §	1 069,9	3	9	—	30	—	1	—	161	73	88	—	
136	Seegefesfeld	683,9	2	8 <sup>13)</sup>	1	20	—	1	—	117	54	63	—	

†) Zum Amtsgerichte und zum Landgerichte Potsdam gehörig. — ††) Zum Amtsgerichte Neuen gehörig. — †††) Zum Landgerichte Neu Kuppin gehörig. — §§) Zum Amtsgerichte Oranienburg gehörig.

<sup>1)</sup> Nr. 121 siehe auch Kreis Niederbarnim Nr. 159. — <sup>2)</sup> Nr. 123 siehe auch Kreis Niederbarnim Nr. 162. — <sup>3)</sup> Nr. 129

<sup>4)</sup> 1 Mühle. — <sup>5)</sup> 2 Schiffe und 1 Wachttotal. — <sup>6)</sup> 1 Schiff. — <sup>7)</sup> 1 Schiff. — <sup>8)</sup> 1 Schulhaus. — <sup>9)</sup> 1 Schäfereigebäude. —

#### Wohnplätze als Theile der Gemeindeeinheiten.

Nach: 13. Kreis Osthavelland.	110. Bahnhof Beyn-Karweese 1 u. 4.	1 u. 1, Niederhof 2 u. 28, Mähehof
102. Karolinenhof 2 u. 21.	112. Lohesfund 9 u. 102, Nordhof 3 u. 55, Ribbedshorst 1 u. 9, Sandhorst 2 u. 15, Seelenhorst 1 u. 10.	4 u. 46, Schäferei 1 u. 10.
103. Weinberg 1 u. 12.	113. Forsthaus Oberkrämer (evg. Kap. Schwante) 1 u. 7.	119. Reuhof 1 u. 19.
104. Forsthaus Groß Zietzen 1 u. 7, Groß Zietzener Aue 1 u. 4.	114. Zimmerdamm 2 u. 12, Kollinsruhe 4 u. 18.	121. Schutzbezirk Döringsbrück u. Carnow 5 u. 42 davon: Forsthaus Döringsbrück 1 u. 11, Forsthaus Carnow (evg. Kap. Germendorf) 1 u. 9, Forsthaus Wehrensbrück (evg. Kap. Germendorf) 1 u. 12, Brückenhaus Döringsbrück 1 u. 4, Hohenbruch
106. Dorf Hafelhorst 5 u. 96, Gartenfeld Hafelhorst 1 u. 11, Neue Pulverfabrik 2 u. 14.	118. Bahnhof der Osthavelländischen Kreisbahn 1 u. 5, Mühle am Bernitzer Weg	



Amtsgerichte Spandau, Potsdam†), Rauen††), Fehrbellin†††), Kremmen§) und Dranienburg§§).

Bevölkerung September 1895.					Kirchspiel		Standesamts- bezirk.	Stadt- bezw. Amtsbezirk.	Laufende Nummer.
Religionsbekenntniß:					evangelisch	katholisch			
Evangelische	Katholiken	Andere Christen	Juden	Andere und unbestimmt			20	21	22
15	16	17	18	19	20	21	22	23	1
101	7	—	—	—	Döberitz . . . . .	Potsdam*	Döberitz . . . . .	Fahrland . . . . .	101
26	—	—	—	—	Flatow . . . . .	—	Staffelde . . . . .	Staffelde . . . . .	102
159	39	—	—	1	Kladow . . . . .	—	Groß Glienide . . . . .	Groß Glienide . . . . .	103
91	2	—	—	—	Staffelde . . . . .	Dranienburg*	Groß Ziethen . . . . .	Groß Ziethen . . . . .	104
41	—	—	—	—	Bornim . . . . .	Potsdam*	Bornim . . . . .	Bornim . . . . .	105
674	94	5	—	—	Spandau* . . . . .	Spandau*	Hafelhorst . . . . .	Spandau . . . . .	106
15	—	—	—	—	Königshorst . . . . .	—	Königshorst . . . . .	Königshorst . . . . .	107
37	—	—	—	—	Heiligensee* . . . . .	Dranienburg*	Hennigsdorf . . . . .	Hennigsdorf . . . . .	108
94	—	—	—	—	Karzow . . . . .	—	Karzow . . . . .	Karzow . . . . .	109
79	—	—	—	—	Karwesee . . . . .	Fehrbellin . . . . .	Brunne . . . . .	Brunne . . . . .	110
65	2	—	—	—	Königshorst . . . . .	Rauen . . . . .	Königshorst . . . . .	Königshorst . . . . .	111
361	14	—	—	—	Königshorst . . . . .	—	Königshorst . . . . .	Königshorst . . . . .	112
34	—	—	—	—	Baaren im Olien . . . . .	—	Perwenitz . . . . .	Krämerpfuhl . . . . .	113
102	9	—	—	—	Königshorst . . . . .	—	Königshorst . . . . .	Königshorst . . . . .	114
121	17	—	—	—	Lenzke . . . . .	Fehrbellin . . . . .	Fehrbellin, Landbz. . . . .	Fehrbellin . . . . .	115
—	5	—	—	—	Lenzke . . . . .	—	Fehrbellin, Landbz. . . . .	Fehrbellin . . . . .	116
46	4	—	—	—	Linum . . . . .	Fehrbellin . . . . .	Linum . . . . .	Linum . . . . .	117
232	1	—	—	—	Marlau . . . . .	Rauen . . . . .	Bredow . . . . .	Bredow . . . . .	118
198	—	—	—	—	Marlau . . . . .	Rauen . . . . .	Bredow . . . . .	Bredow . . . . .	119
76	2	—	—	—	Marquardt . . . . .	Potsdam*	Karzow . . . . .	Karzow . . . . .	120
41	1	—	—	—	Hohenbruch . . . . .	—	Groß Ziethen . . . . .	Neuholland, Forst . . . . .	121
156	6	—	—	—	Heiligensee* . . . . .	Spandau*	Hennigsdorf . . . . .	Hennigsdorf . . . . .	122
8	—	—	—	—	Hohenbruch . . . . .	—	Bärenklau . . . . .	Hennigsdorf . . . . .	123
70	10	—	—	—	Marquardt . . . . .	Potsdam*	Karzow . . . . .	Karzow . . . . .	124
80	12	—	—	—	Bareß . . . . .	Potsdam*	Uß . . . . .	Uß . . . . .	125
72	1	—	—	—	Baaren im Olien . . . . .	—	Perwenitz . . . . .	Perwenitz . . . . .	126
30	1	—	—	—	Spandau* . . . . .	—	Bichelsdorf . . . . .	Spandau . . . . .	127
142	14	—	—	—	Birkenwerder* . . . . .	Dranienburg*	Belten . . . . .	Belten . . . . .	128
77	5	—	—	—	Klein Glienide* . . . . .	—	Fahrland . . . . .	Fahrland . . . . .	129
91	20	—	—	—	Karzow . . . . .	—	Buchow-Karpzow . . . . .	Buchow-Karpzow . . . . .	130
53	1	—	—	—	Klein Glienide* . . . . .	Potsdam*	Fahrland . . . . .	Fahrland . . . . .	131
643	62	4	—	—	Potsdam* . . . . .	Potsdam*	Sanssouci . . . . .	Sanssouci . . . . .	132
136	9	—	—	—	Fahrland . . . . .	Potsdam*	Karzow . . . . .	Karzow . . . . .	133
89	14	—	—	—	Böghow . . . . .	Spandau*	Schönwalde . . . . .	Schönwalde . . . . .	134
160	1	—	—	—	Schwante . . . . .	Dranienburg*	Groß Ziethen . . . . .	Groß Ziethen . . . . .	135
112	5	—	—	—	Seegefild . . . . .	Spandau*	Falkenhagen . . . . .	Falkenhagen . . . . .	136

Amtsgerichte Fehrbellin und zum Landgerichte Neu Ruppin gehörig. — §) Zum Amtsgerichte Kremmen und zum Landgerichte siehe auch Kreis Rauch-Bezig Nr. 207. — \*) 1 Schulhaus. — \*) 1 Pferdestall. — \*) 1 Bahnhofsgebäude. — \*) 1 Bahnhofsgebäude. — \*\*) Die mit einem Stern (\*) bezeichneten Kirchspielorte liegen in einem anderen Kreise der Provinz.

ihre Wohngebäude und Einwohner.	
123. Schlenze 1 u. 6.	hans Krampnitz (evg. Kp. Fahrland) 1 u. 4, Forsthaus Bedlig 1 u. 10, Arbeiterhaus Satriow (evg. Kp. Fahrland) 1 u. 13).
124. Schuybezirk Pinnow mit Forsthaus Pinnow §§ 1 u. 8.	Schuybezirk Wildpark und Gaisberg 9 u. 44 (davon: Forsthaus Entengang 1 u. 3, Forsthaus Gaisberg 1 u. 6, Chauffeehaus Kirchheide 1 u. 9, Wildpark (kath. Kp. Potsdam*) 6 u. 20).
126. Biegelei 1 u. 6.	131. Jähretabstimmung Dr. Faust 1 u. 5, königliches Schloß 1 u. 10.
127. Glien 1 u. 10.	132. Drachenhäus 1 u. 3, Gieselsbelei 1 u. 6, Jagnerie 1 u. 14, Gärtnerlehrenstalt 1 u. 28, Neues Palais 1 u. 47, Drangeriehaus 1 u. 46, Ruinenberg 1 u. 2.
129. Schuybezirk Bornstedt 2 u. 11 (davon: Forsthaus Bornim 1 u. 4, Katharinenholzwahe 1 u. 7).	134. Schwantentrag 1 u. 7.
Schuybezirk Satriow-Krampnitz 3 u. 27 (davon: Forst-	135. Rudswinkel 1 u. 15, Sommerswalde 5 u. 49.
	136. Bornwert Seegefild 2 u. 6.

Laufende Nummer.	Namen der Gemeindeeinheiten.	Gesamts Flächeninhalt ha	Wohnplätze	Benutzte Wohnhäuser	Andere bewohnte Lokalitäten (Mütten, Zelte, Schiffe und dergl.)	Haushaltungen				Ortsanwesende am 2. Dez.			
						Benutzliche Haushaltungen von 2 und mehr Personen	Einzel lebende Personen mit eigener Hauswirthschaft		Anhalten für gemeinsamen Aufenthalt	Überhaupt	Darunter befinden sich		aktive Militärs- personen
							m.	w.			männliche Personen	weibliche Personen	
1	2	3	4	5	6	7	8	9	10	11	12	13	14
<b>Nach: 13. Kr. Osthavelland.</b>													
<b>Nach: c) Gutsbezirke.</b>													
137	Spandau, Citadelle . . . . .	22,9	1	2 <sup>2)</sup>	2	12	1	—	2	335	307	28	292
138	Spandau, Land . . . . .	31,6	3	11 <sup>3)</sup>	19	66	3	—	1	268	144	124	1
139	Staffelde § . . . . .	1 312,0	5	14	—	26	—	4	—	104	53	51	—
140	Sternfeld . . . . .	1)	1	6 <sup>4)</sup>	5	30	2	2	—	117	56	61	—
141	Uß† . . . . .	673,6	1	9 <sup>5)</sup>	1	24	—	1	1	138	59	79	—
142	Berloraort § . . . . .	48,9	1	5	—	5	—	—	—	37	19	18	—
143	Wansdorf . . . . .	1 126,0	1	18 <sup>6)</sup>	1	39	—	3	—	206	111	95	—
144	Zeestow I †† . . . . .	377,8	1	3	—	19	—	—	1	107	56	51	—
145	Zeestow II †† . . . . .	243,2	1	3	—	9	—	—	1	67	31	36	—
<b>14. Stadtkreis Brandenburg a./S.</b>													
1	Brandenburg a./Havel . . . . .	7 865,4	13	2 510 <sup>7)</sup>	139	8 809	279	563	73	42 690	22 636	20 054	3 815
<b>15. Kr. Westhavelland.</b>													
<b>a) Städte.</b>													
1	Friesack † . . . . .	2 181,9	3	363 <sup>8)</sup>	1	789	16	87	3	3 345	1 590	1 755	2
2	Plaue a./Havel . . . . .	561,0	3	320 <sup>9)</sup>	19	516	22	28	—	2 095	1 008	1 087	—
3	Britzerbe . . . . .	2 206,9	1	238 <sup>10)</sup>	8	420	18	41	3	1 854	889	965	—
4	Rathenow † . . . . .	4 202,0	4	1 224 <sup>11)</sup>	56	3 974	97	209	24	18 420	9 606	8 814	683
5	Rhinow † . . . . .	1 801,4	9	142 <sup>12)</sup>	1	284	8	17	1	1 300	665	635	—
<b>b) Landgemeinden.</b>													
6	Bagow . . . . .	182,2	1	30	—	37	1	1	—	175	87	88	—
7	Bamme † . . . . .	993,1	1	64	—	84	—	2	—	411	189	222	—
8	Barnewitz † . . . . .	1 976,9	2	84	—	151	7	7	1	668	333	335	—
9	Berge †† . . . . .	1 104,1	1	78	—	115	1	3	1	533	260	273	—
10	Brädicow † . . . . .	933,0	1	45	—	59	—	—	—	333	175	158	—
11	Brielow . . . . .	890,4	3	84	—	123	3	3	—	676	361	315	—
12	Briefz . . . . .	411,7	1	55	—	69	1	1	—	297	146	151	—
13	Budow † . . . . .	728,5	1	26	—	31	—	1	1	199	104	95	—
14	Buschow † . . . . .	696,4	2	51 <sup>13)</sup>	1	83	1	6	2	360	175	185	1
15	Buzow . . . . .	810,0	1	45	—	66	—	3	1	349	186	163	—
16	Damme † . . . . .	762,8	1	26	—	32	1	—	1	225	113	112	—

Kreis Osthavelland: 7) Zum Amtsgerichte und zum Landgerichte Potsdam gehörig. — 8) Zum Amtsgerichte Rauen und zum Landgerichte Neu Ruppin gehörig. — 9) Zum Amtsgerichte Dranienburg gehörig. — Kreis Westhavelland: 1) Die Angabe der Fläche ist bei dem Gutsbezirke Nr. 106 Gabelhorst mitenthalt. — 2) 1 Dienstgebäude und 1 Schlennegebäude, 1 Bezirks-Kommandogebäude, 1 Brauereigebäude, 1 Brigadenschulhaus, 1 Chauffeehaus, 1 Dienstgebäude, 2 Fabrikgebäude, 1 Städtisches Wasserwerk, 1 Stallgebäude, 1 Fischereierwerkhof, 1 Wachtgebäude und 1 Wachschuttsgebäude. — 3) 1 Bahnhofsgebäude, 1 Fabrikgebäude, 1 Gefängniß, 1 Krankenhaus, 1 Lazareth, 45 Schiffe, 1 Wachtgebäude und 1 Wagen. — 4) 1 Schulhaus. —

**Wohnplätze als Theile der Gemeindeeinheiten.**

Nach: 13. Kreis Osthavelland.  
138. Eiswerber 3 u. 38, Salzhof 4 u. 148, Valentinswerber 23 u. 82.  
139. Charlottenau 1 u. 11, Dorotheenhof 2 u. 13, Geiskershof (evg. Sp. Tiegow) 1 u. 11, Forsthaus Ziegenbrug 1 u. 4.

**14. Stadtkreis Brandenburg a./S.**

1. Bohnenland 8 u. 58, Butterlake 1 u. 4, Chauffeehaus am Luenz 1 u. 4, Forsthaus Görden 1 u. 11, Kaltenhausen

2 u. 8, Klimkeits-Heim 1 u. 3, Kolonie Görden 13 u. 66, Klein Kreuzer Weinberge 28 u. 189, Kemmann's Barwert 2 u. 12, Sileo 2 u. 15, Städtisches Wasserwerk 1 u. 15, Wagner's Jüdel 1 u. 5.

Untsgericht Brandenburg a./S. — Kreis Westhavelland: Landgerichte Potsdam und Berlin II. (Rathenow†) und Nauen††).

Bevölkerung September 1895.					Kirchspiel		Standesamts- bezirk.	Stadt- bzw. Amtsbezirk.	Laufende Nummer.
Religionsbekenntniß:					evangelisch	katholisch			
Evangelische	Katholiken	Andere Christen	Juden	Andere und unbestimmt			20	21	22
15	16	17	18	19	20	21	22	23	1
242	93	—	—	—	Spandau*	Spandau*	Haselhorst . . . . .	Citadelle Spandau	137
223	45	—	—	—	Spandau*	Spandau*	Haselhorst . . . . .	Spandau . . . . .	138
104	—	—	—	—	Staffelde . . . . .	Dranienburg*	Staffelde . . . . .	Staffelde . . . . .	139
99	18	—	—	—	Spandau*	Spandau*	Haselhorst . . . . .	Spandau . . . . .	140
112	26	—	—	—	Bareth . . . . .	Potsdam*	Üß . . . . .	Üß . . . . .	141
36	1	—	—	—	Hohenbruch . . . . .	—	Beetz . . . . .	Beetz . . . . .	142
195	11	—	—	—	Wansdorf . . . . .	Spandau*	Schönwalde . . . . .	Schönwalde . . . . .	143
105	2	—	—	—	Zeesow . . . . .	—	Bredow . . . . .	Bredow . . . . .	144
67	—	—	—	—	Zeesow . . . . .	—	Bredow . . . . .	Bredow . . . . .	145
39 826	2 258	347	245	14	Brandenburg a./S.	Brandenburg a./S.	Brandenburg a./S.	Brandenburg a./S.	1
3 254	74	1	16	—	Friesack . . . . .	—	Friesack . . . . .	Friesack . . . . .	a) 1
2 027	56	6	6	—	Blau . . . . .	Brandenburg a./S.*	Blau . . . . .	Blau . . . . .	2
1 829	23	1	1	—	Prizerbe . . . . .	Brandenburg a./S.*	Prizerbe . . . . .	Prizerbe . . . . .	3
17 796	465	98	55	6	Rathenow . . . . .	Rathenow . . . . .	Rathenow . . . . .	Rathenow . . . . .	4
1 277	20	—	3	—	Rhinow . . . . .	Rathenow . . . . .	Rhinow . . . . .	Rhinow . . . . .	5
171	4	—	—	—	Bagow . . . . .	—	Kehfür . . . . .	Kehfür . . . . .	6
411	—	—	—	—	Bamme . . . . .	—	Kennhausen . . . . .	Kennhausen . . . . .	7
633	35	—	—	—	Barnewitz . . . . .	Rathenow . . . . .	Buschow . . . . .	Buschow . . . . .	8
516	17	—	—	—	Berge . . . . .	—	Berge . . . . .	Berge . . . . .	9
330	3	—	—	—	Brädictow . . . . .	—	Saage . . . . .	Saage . . . . .	10
617	59	—	—	—	Brielow . . . . .	—	Brielow . . . . .	Brielow . . . . .	11
291	6	—	—	—	Briest . . . . .	—	Blauerhof . . . . .	Blauerhof . . . . .	12
187	12	—	—	—	Buckow . . . . .	Rathenow . . . . .	Carlitz . . . . .	Carlitz . . . . .	13
355	5	—	—	—	Buschow . . . . .	Rathenow . . . . .	Buschow . . . . .	Buschow . . . . .	14
345	4	—	—	—	Butzow . . . . .	—	Brielow . . . . .	Brielow . . . . .	15
217	8	—	—	—	Damme . . . . .	Rathenow . . . . .	Liepe . . . . .	Liepe . . . . .	16

gehörig. — ††) Zum Amtsgerichte F e h r b e l l i n und zum Landgerichte N e n N u p p i n gehörig. — §) Zum Amtsgerichte K r e m m e n  
 \*) Zum Amtsgerichte R a t h e n o w gehörig. — ††) Zum Amtsgerichte N a u e n und zum Landgerichte B e r l i n II gehörig.  
 \*) 19 Schiffe. — \*) 5 Schiffe. — \*) 1 Stallgebäude. — \*) 1 Stallgebäude. — \*) 1 Artillerie-Devotgebäude, 1 Bahnhofs-  
 gebäude. — \*) 19 Schiffe. — \*) 5 Schiffe. — \*) 1 Militär-Magazingebäude, 1 Mühle, 110 Schiffe, 7 Schulhäuser, 1 Schuppen,  
 3 Gefängnisgebäude, 1 Kirchthurm, 1 Kranenhaus, 1 Militär-Verwalterhaus, 1 Chausseehaus, 1 Dienstgebäude,  
 \*) 19 Schiffe. — \*) 1 Gefängnis und 7 Schiffe. — \*) 1 Amtsgericht, 2 Bahnhofsgebäude, 1 Chausseehaus, 1 Dienstgebäude,  
 \*) 1 Bahnhofsgebäude. — \*) Die mit einem Stern (\*) bezeichneten Kirchspielorte liegen in einem anderen Kreise der Provinz.

**ihre Wohngebäude und Einwohner.**

15. Kreis Westhavelland.
1. Am Rhinanal 2 u. 27, Bahnhof 4 u. 16.
  2. Schleusenmeister Etablissement 1 u. 10, Fischau'sche Schiffsbauerei 1 u. 8.
  3. Chausseehaus 1 u. 7, Karlsheim 4 u. 29, Wiese's Hof 2 u. 22.
  5. Birthorst 2 u. 6, Buchhorst 2 u. 10, Floringshof 1 u. 7, Glewe 2 u. 8, Heinrichsauce 1 u. 4, Horst 1 u. 4, Klewe's Ziegelei 1 u. 3, Schaffhorst 2 u. 7.
  8. Bornweil Barnewitz 2 u. 8.
  11. Kaufmanns Arbeiterwohnhaus 1 u. 24, Ziegeleien am Beetsee 12 u. 99.
  14. Bahnhof Buschow 2 u. 13.

Laufende Nummer.	Namen der Gemeindeeinheiten.	Gesamte Stächeninhalt ha	Wohnplätze	Benohnte Wohnhäuser	Andere bewohnte Räumlichkeiten, Hütten, Zelte, Schiffe und dergl.	Haushaltungen				Überhaupt	Ortsanwesende am 2. Dec.			
						Haushaltungen von 2 und mehr Personen		Einzelne lebende Personen mit eigener Haus- wirth- schaft	Anhalten für gemein- samen Verbrauch		männliche Personen	weibliche Personen	aktive Militär- personen	
						m.	w.							Personen
						7	8	9	10		11	12	13	14
	Noch: 15. Kr. Westhavelland. Noch: h) Landgemeinden.													
17	Döberitz †	581,2	3	82 <sup>2)</sup>	5	94	5	2	—	480	247	233	—	
18	Dom Brandenburg	91,7	1	65 <sup>3)</sup>	1	201	9	24	—	815	372	443	—	
19	Ferchesar b. Brandenburg	770,0	1	64 <sup>4)</sup>	1	100	—	1	—	426	193	233	—	
20	Ferchesar b. Rathenow †	1 115,8	2	49 <sup>5)</sup>	1	65	2	1	—	301	151	150	—	
21	Fohrde Ganzer <sup>1)</sup>	1 045,5 145,9	1 1	99 <sup>6)</sup>	12	158	5	2	—	742	402	340	—	
22	Garlitz †	2 189,9	1	85	—	120	3	4	—	640	325	315	—	
23	Görne †	1 002,9	1	60	—	68	—	3	—	313	153	160	—	
24	Gohllitz ††	1 047,6	1	41 <sup>7)</sup>	1	64	—	8	—	363	187	176	—	
25	Gork	914,1	2	33	—	58	1	3	—	306	151	155	—	
26	Gräningen †	1 120,5	1	38	—	56	1	—	—	270	122	148	—	
27	Groß Behnitz ††	661,5	1	46	—	74	1	2	—	364	175	189	—	
28	Gülpe †	1 517,6	2	64	—	78	5	5	—	337	175	162	—	
29	Gutenpaaren	384,0	1	43	—	68	—	1	—	287	149	138	—	
30	Haage †	825,8	1	71	—	84	—	4	—	393	185	208	—	
31	Hohennauen †	736,9	2	51	—	84	4	6	—	436	214	222	—	
32	Rehür	687,5	1	46 <sup>8)</sup>	1	79	3	3	—	391	200	191	—	
33	Kiez b. Rhinow †	530,1	2	31	—	41	2	1	—	203	104	99	—	
34	Klein Behnitz ††	299,9	1	30	—	41	—	1	—	206	108	98	—	
35	Klein Kreuz	551,0	3	84 <sup>9)</sup>	1	123	4	3	—	565	300	265	—	
36	Kleffen †	753,2	1	38 <sup>10)</sup>	1	48	—	1	—	233	109	124	—	
37	Kothen †	487,3	1	54	—	64	2	1	—	280	139	141	—	
38	Kricke †	566,5	1	37	—	43	—	—	—	223	109	114	—	
39	Landin †	312,8	1	16	—	17	—	—	—	86	44	42	—	
40	Liepe †	623,1	1	33 <sup>11)</sup>	1	37	—	2	—	213	98	115	—	
41	Lietow ††	814,9	2	36 <sup>12)</sup>	1	55	—	5	—	293	145	148	—	
42	Lünow	291,5	3	30 <sup>13)</sup>	1	45	1	4	—	245	139	106	—	
43	Marzahne	1 596,9	1	60	—	90	—	2	—	434	222	212	—	
44	Mögelin †	709,6	3	87 <sup>14)</sup>	1	124	1	3	—	552	263	289	—	
45	Möthlow †	432,1	1	24	—	44	2	—	—	196	97	99	—	
46	Mühlitz †	1 080,2	1	56	—	74	1	1	—	379	195	184	—	
47	Rennhausen †	734,3	2	90	—	139	5	2	—	618	303	315	—	
48	Reuendorf	451,5	3	22	—	20	2	—	—	130	68	62	—	
49	Reu Friedrichsdorf †	16,8	1	97	—	117	3	4	—	509	269	240	—	
50	Reuwerder †	236,5	1	20	—	25	—	—	—	115	60	55	—	
51	Riebede ††	512,2	1	19	—	30	—	1	—	180	88	92	—	
52	Rävesin	871,5	2	61 <sup>15)</sup>	2	102	3	1	—	596	332	264	—	
53	Rarep †	847,2	2	21	—	21	—	—	—	132	68	64	—	
54	Ressin †	647,0	1	35	—	48	3	1	—	244	129	115	—	
55	Remnitz †	1 144,4	6	104 <sup>16)</sup>	5	136	—	1	—	631	321	310	—	
56	Pricken †	823,9	1	37	—	46	1	2	—	207	99	108	—	

†) Zum Amtsgerichte Rathenow gehörig. — ††) Zum Amtsgerichte Nauen und zum Landgerichte Berlin II gehörig.  
<sup>1)</sup> Entlaste, zur Landgemeinde Nr. 34 Ganzer im Kreise Ruppin gehörig. — <sup>2)</sup> 1 Wäde und 4 Schiffe. — <sup>3)</sup> 1 Schiff.  
<sup>4)</sup> 1 Schulhaus. — <sup>5)</sup> 1 Mühle. — <sup>6)</sup> 1 Schulhaus. — <sup>7)</sup> 1 Schulhaus. — <sup>8)</sup> 1 Schulhaus. — <sup>9)</sup> 1 Schulhaus. — <sup>10)</sup> 1 Schulhaus. — <sup>11)</sup> 2 Schiffe. — <sup>12)</sup> 1 Mühle.

**Wohnplätze als Theile der Gemeindeeinheiten.**

- 17. Noth: 15. Kreis Westhavelland.
- 17. Bröglenslaate 1 u. 5, Ziegeleien
- 7 u. 47.
- 20. Repte's Ziegelei 1 u. 5.
- 25. Gorker Ziegelei 1 u. 4.
- 28. Göge's Gölpermaße 1 u. 8.
- 31. Grinberg's Ziegelei 1 u. 7.
- 33. Mühlenburg 10 u. 57.
- 35. Hüner's Ziegelei 2 u. 16, racher's  
Ziegelei 1 u. 23.
- 41. Htershorf 3 u. 16.
- 42. Hüner's Ziegelei 2 u. 37, Notrichneider's

Amtsgerichte Brandenburg, Rathenow†) und Nauen††).

Bevölkerung Jänner 1895.					Kirchspiel		Standesamts- bezirk.	Stadt- bezw. Amtsbezirk.	Laufende Nummer.
Religionsbekenntniß:					evangelisch	katholisch			
Evangelische	Katholiken	Anderer Christen	Juden	Anderer und unbestimmt					
15	16	17	18	19	20	21	22	23	1
480	—	—	—	—	Döberitz . . . . .	—	Brennitz . . . . .	Brennitz . . . . .	17
784	18	11	1	1	Dom Brandenburg . . . . .	—	Dom Brandenburg . . . . .	Dom Brandenburg . . . . .	18
421	5	—	—	—	Ferchetal b. Brandbg. . . . .	—	Marzahne . . . . .	Brielow . . . . .	19
301	—	—	—	—	Ferchetal b. Rathenow . . . . .	—	Stechow . . . . .	Stechow . . . . .	20
727	14	1	—	—	Fohrde . . . . .	—	Prietherbe . . . . .	Plauerhof . . . . .	21
—	—	—	—	—	—	—	Burg Friesack . . . . .	Burg Friesack . . . . .	—
637	3	—	—	—	Garlitz . . . . .	Rathenow . . . . .	Garlitz . . . . .	Garlitz . . . . .	22
312	1	—	—	—	Görne . . . . .	—	Klessen . . . . .	Klessen . . . . .	23
354	9	—	—	—	Gohlitz . . . . .	—	Wachow . . . . .	Wachow . . . . .	24
301	5	—	—	—	Gork . . . . .	—	Rehür . . . . .	Rehür . . . . .	25
269	1	—	—	—	Gränigen . . . . .	Rathenow . . . . .	Nennhausen . . . . .	Nennhausen . . . . .	26
363	1	—	—	—	Groß Behnitz . . . . .	—	Groß Behnitz . . . . .	Groß Behnitz . . . . .	27
337	—	—	—	—	Gülpe . . . . .	—	Wolfsier . . . . .	Stölln . . . . .	28
285	2	—	—	—	Gutenpaaren . . . . .	—	Gutenpaaren . . . . .	Roskow . . . . .	29
384	9	—	—	—	Haage . . . . .	—	Haage . . . . .	Haage . . . . .	30
429	7	—	—	—	Hohennauen . . . . .	Rathenow . . . . .	Hohennauen . . . . .	Hohennauen . . . . .	31
385	6	—	—	—	Rehür . . . . .	—	Rehür . . . . .	Rehür . . . . .	32
201	2	—	—	—	Rhinow . . . . .	Rathenow . . . . .	Stölln . . . . .	Stölln . . . . .	33
202	4	—	—	—	Klein Behnitz . . . . .	—	Groß Behnitz . . . . .	Groß Behnitz . . . . .	34
547	18	—	—	—	Klein Kreuz . . . . .	—	Klein Kreuz . . . . .	Weferam . . . . .	35
231	2	—	—	—	Klessen . . . . .	—	Klessen . . . . .	Klessen . . . . .	36
280	—	—	—	—	Koyen . . . . .	—	Stechow . . . . .	Stechow . . . . .	37
221	2	—	—	—	Kriele . . . . .	—	Senzke . . . . .	Senzke . . . . .	38
86	—	—	—	—	Landin . . . . .	—	Senzke . . . . .	Senzke . . . . .	39
209	4	—	—	—	Liepe . . . . .	—	Liepe . . . . .	Liepe . . . . .	40
285	8	—	—	—	Lietzow . . . . .	—	Berge . . . . .	Berge . . . . .	41
237	8	—	—	—	Lünow . . . . .	—	Weferam . . . . .	Weferam . . . . .	42
425	9	—	—	—	Marzahne . . . . .	—	Marzahne . . . . .	Brielow . . . . .	43
549	3	—	—	—	Mögelin . . . . .	Rathenow . . . . .	Brennitz . . . . .	Brennitz . . . . .	44
194	2	—	—	—	Möthlow . . . . .	—	Liepe . . . . .	Liepe . . . . .	45
369	10	—	—	—	Mühlitz . . . . .	Rathenow . . . . .	Garlitz . . . . .	Garlitz . . . . .	46
615	3	—	—	—	Nennhausen . . . . .	Rathenow . . . . .	Nennhausen . . . . .	Nennhausen . . . . .	47
110	19	1	—	—	Neuendorf . . . . .	—	Plauerhof . . . . .	Plauerhof . . . . .	48
504	4	—	—	1	Neu Friedrichsdorf . . . . .	Rathenow . . . . .	Neu Friedrichsdorf . . . . .	Nennhausen . . . . .	49
113	2	—	—	—	Stölln, Klessen, Rhinow . . . . .	—	Stölln . . . . .	Stölln . . . . .	50
173	7	—	—	—	Niebede . . . . .	—	Tremmen . . . . .	Tremmen . . . . .	51
524	72	—	—	—	Näwesin . . . . .	—	Näwesin . . . . .	Roskow . . . . .	52
128	4	—	—	—	Narey . . . . .	Rathenow . . . . .	Narey . . . . .	Hohennauen . . . . .	53
241	2	1	—	—	Neffin . . . . .	—	Neffin . . . . .	Neffin . . . . .	54
623	8	—	—	—	Brennitz . . . . .	Rathenow . . . . .	Brennitz . . . . .	Brennitz . . . . .	55
207	—	—	—	—	Prieken . . . . .	—	Wolfsier . . . . .	Stölln . . . . .	56

\*) 1 Schulhaus. — \*) 1 Schiff. — \*) 1 Kautinengebäude und 11 Schiffe. — \*) 1 Schulhaus. — \*) 1 Arbeiterschuppen. — \*) 1 Schiff. † 3 Schiffe und 1 Ziegeleigebäude.

ihre Wohngebäude und Einwohner.

- |   |  |   |
|---|--|---|
| 34. Ziegelei 2 n. 20.   | 48. Luenz Ziegelei 3 n. 24, Wilhelmshof 5 n. 28. | 55. Artien Ziegelei 2 n. 27, Bode's Ziegelei 2 n. 11, Kutzberg's Mühle 1 n. 4, Mebes' Mühle 1 n. 5, Schiffbauerei 1 n. 6. |
| 14. Kolonie Königshütte 5 n. 27, Mägdeliner Ziegelei 4 n. 50. | 52. Ziegeleien 15 n. 123.                        |   |
| 47. Bahnhof Nennhausen 1 n. 13.                               | 53. Kreuzberg 1 n. 6.                            |   |

Laufende Nummer.	Namen der Gemeindeeinheiten.	Gesamt- flächeneinhalt ha	Wohnplätze	Bewohnte Wohnhäuser	Andere bewohnte Bauten, wie Hütten, Zelte, Schiffe und dergl.	Haushaltungen				Ortsanwesende am 2. Dec.				
						Einzel- lebende Personen mit eigener Haus- wirth- schaft		Verhalten für gemein- samen Ansehbalt	Über- haupt		Darunter befinden sich		aktive Militär- personen	
						m.	w.		Personen		männ- liche	weib- liche		
						7	8	9	10	11	12	13	14	
	Noch: 15. Kr. Westhavelland. Noch: b) Landgemeinden.													
57	Radewege	1 208,7	2	93 <sup>1)</sup>	1	128	2	6	1	638	316	322	—	
58	Rehow ††	1 025,3	1	56	—	79	—	2	—	402	204	198	—	
59	Ribbeck ††	709,3	1	51 <sup>2)</sup>	1	71	—	5	—	299	160	139	—	
60	Riewend	465,0	1	15	—	25	—	—	1	134	64	70	—	
61	Roskow	1 113,4	1	40	—	76	2	2	—	359	177	182	—	
62	Saaringen	384,5	1	14 <sup>3)</sup>	2	13	1	—	1	108	61	47	—	
63	Selbelaug ††	180,2	1	12	—	13	1	—	—	74	37	37	—	
64	Semlin †	1 022,6	2	93	—	112	2	1	2	503	269	234	—	
65	Senzke †	357,3	2	18 <sup>4)</sup>	1	19	—	—	1	99	46	53	—	
66	Spaak †	1 174,8	2	72	—	84	—	2	—	407	208	199	1	
67	Stedow †	741,3	1	57	—	68	—	2	1	309	151	158	—	
68	Stölin †	706,7	2	28 <sup>5)</sup>	1	37	—	—	—	198	110	88	—	
69	Strodehne †	1 934,3	4	129 <sup>6)</sup>	3	205	4	11	2	878	430	448	—	
70	Tiedow	470,7	3	48	—	55	2	—	—	279	143	136	—	
71	Trennen ††	1 985,9	2	89 <sup>7)</sup>	3	202	1	10	2	1 143	583	560	—	
72	Viehnitz †	637,3	1	50	—	63	—	3	—	306	143	163	—	
73	Wachow ††	1 381,4	1	88	—	180	3	7	4	965	522	443	—	
74	Wagenitz ††	658,7	1	30	—	40	—	—	1	226	115	111	—	
75	Warlow †	813,3	1	31	—	38	—	—	—	239	114	125	—	
76	Wasserjuppe †	161,0	1	15	—	17	—	1	—	92	44	48	—	
77	Wejeram	1 205,0	2	58 <sup>8)</sup>	1	95	—	2	1	464	237	227	1	
78	Wigke †	418,6	1	31	—	32	1	1	—	152	76	76	—	
79	Wolffier †	466,5	1	31	—	38	—	2	—	154	78	76	—	
80	Zachow	1 264,1	4	45 <sup>9)</sup>	3	107	—	3	—	586	305	281	—	
	c) Gutsbezirke.													
81	Bagow	844,9	6	18 <sup>10)</sup>	1	39	—	—	2	187	99	88	—	
82	Bamme †	159,4	1	—	—	—	—	—	—	—	—	—	—	
83	Berge ††	1 167,8	3	11	—	31	—	1	—	152	73	79	—	
84	Briesen †	2 238,9	3	21 <sup>11)</sup>	1	48	—	5	—	244	111	133	—	
85	Burg Brandenburg	11,1	2	21	—	37	4	2	2	251	125	126	—	
86	Burg Friejad †	1 650,7	4	26	—	47	—	3	—	237	117	120	—	
87	Buschow I †	246,3	1	5	—	17	—	—	—	83	42	41	—	
88	Buschow II †	209,1	1	4	—	4	1	1	1	51	24	27	—	
89	Ditte (=Ditte) †	857,1	1	10	—	9	—	1	—	49	26	23	—	
90	Ferchelar b. Rathenow †	989,1	3	9 <sup>12)</sup>	1	18	—	—	1	102	55	47	—	
91	Görne †	350,8	1	5	—	11	—	2	—	54	22	32	—	
92	Gortz I	142,7	1	3	—	6	—	1	—	33	17	16	—	
93	Gortz II	139,6	1	3	—	10	—	—	—	38	16	22	—	
94	Grabow	613,3	2	8 <sup>13)</sup>	2	16	1	—	1	193	107	86	—	

†) Zum Amtsgerichte Rathenow gehörig. — ††) Zum Amtsgerichte Nauen und zum Landgerichte Berlin II. gehörig.  
<sup>1)</sup> 1 Stallgebäude. — <sup>2)</sup> 1 Schulhaus. — <sup>3)</sup> 1 Schiff und 1 Wagen. — <sup>4)</sup> 1 Chausseehaus. — <sup>5)</sup> 1 Schulhaus. —  
gebäude. — <sup>11)</sup> 1 Stallgebäude. — <sup>12)</sup> 1 Ziegeleigebäude. — <sup>13)</sup> 1 Kühlhaus und 1 Schulhaus. — <sup>14)</sup> Die mit einem Stern (\*)

## Wohnplätze als Theile der Gemeindeeinheiten.

Noch: 15. Kreis Westhavelland.  
57. Radeweger Ziegeleien 7 u. 68.  
64. Rahe's Ziegelei 2 u. 12.  
65. Chausseehaus 1 u. 2.

66. Hohenwinkel 6 u. 31.  
68. Dörf 2 u. 18.  
69. Northaus 1 u. 5, Gahlberg's Mühle  
3 u. 10, Scheunstelle 9 u. 50.  
70. Kolonie Tiedow 9 u. 49, Ziegelei

Tiedow 1 u. 5.  
71. Ziegelei 5 u. 31.  
77. Kolonie Wejeram 2 u. 6.  
80. Fernerwerber 7 u. 106 (davon: Ziegelei  
2 u. 66), Ziegelei Zachow 4 u. 33.

Amtsgerichte Brandenburg, Rathenow†) und Rauen††).

Bevölkerung Jänner 1895.					Kirchspiel		Standesamts- bezirk.	Stadt- bezw. Amtsbezirk.	Laufende Nummer.
Religionsbekenntniß:					evangelisch	katholisch			
Evangelische	Katholiken	Andere Christen	Juden	Andere und unbestimmt			20	21	22
615	23	—	—	—	Radewege . . . . .	—	Brielow . . . . .	Brielow . . . . .	57
399	3	—	—	—	Rehew . . . . .	—	Selbelang . . . . .	Selbelang . . . . .	58
287	12	—	—	—	Ribbeck . . . . .	—	Berge . . . . .	Berge . . . . .	59
134	—	—	—	—	Riewend . . . . .	—	Rehür . . . . .	Rehür . . . . .	60
337	22	—	—	—	Roskow . . . . .	—	Gutenpaaren . . . . .	Roskow . . . . .	61
107	1	—	—	—	Saaringen . . . . .	—	Weferam . . . . .	Weferam . . . . .	62
73	1	—	—	—	Selbelang . . . . .	—	Selbelang . . . . .	Selbelang . . . . .	63
497	6	—	—	—	Semlin . . . . .	Mathenow . . . . .	Hohennauen . . . . .	Hohennauen . . . . .	64
97	2	—	—	—	Senzke . . . . .	—	Senzke . . . . .	Senzke . . . . .	65
404	3	—	—	—	Spaak . . . . .	Mathenow . . . . .	Wolfier . . . . .	Hohennauen . . . . .	66
309	—	—	—	—	Stechow . . . . .	—	Stechow . . . . .	Stechow . . . . .	67
192	6	—	—	—	Stölln . . . . .	Mathenow . . . . .	Stölln . . . . .	Stölln . . . . .	68
869	9	—	—	—	Strodehne . . . . .	—	Strodehne . . . . .	Stölln . . . . .	69
278	1	—	—	—	Prägerbe . . . . .	—	Prägerbe . . . . .	Blauerhof . . . . .	70
107	36	—	—	—	Tremmen . . . . .	—	Tremmen . . . . .	Tremmen . . . . .	71
305	1	—	—	—	Viegnitz . . . . .	—	Burg Friesack . . . . .	Burg Friesack . . . . .	72
885	80	—	—	—	Wachow . . . . .	—	Wachow . . . . .	Wachow . . . . .	73
213	13	—	—	—	Wagenitz . . . . .	—	Senzke . . . . .	Senzke . . . . .	74
239	—	—	—	—	Warsow . . . . .	—	Burg Friesack . . . . .	Burg Friesack . . . . .	75
92	—	—	—	—	Wasserhuppe . . . . .	—	Hohennauen . . . . .	Hohennauen . . . . .	76
454	10	—	—	—	Weferam . . . . .	—	Weferam . . . . .	Weferam . . . . .	77
152	—	—	—	—	Witzke . . . . .	—	Hohennauen . . . . .	Hohennauen . . . . .	78
154	—	—	—	—	Wolfier . . . . .	—	Wolfier . . . . .	Hohennauen . . . . .	79
500	86	—	—	—	Zachow . . . . .	—	Gutenpaaren . . . . .	Roskow . . . . .	80
									c)
172	15	—	—	—	Bagow . . . . .	—	Rehür . . . . .	Rehür . . . . .	81
—	—	—	—	—	—	—	Nennhausen . . . . .	Nennhausen . . . . .	82
135	17	—	—	—	Berge . . . . .	—	Berge . . . . .	Berge . . . . .	83
242	2	—	—	—	Friesack . . . . .	—	Haage . . . . .	Haage . . . . .	84
244	4	3	—	—	Dom Brandenburg . . . . .	—	Dom Brandenburg . . . . .	Dom Brandenburg . . . . .	85
217	20	—	—	—	Friesack . . . . .	—	Burg Friesack . . . . .	Burg Friesack . . . . .	86
81	2	—	—	—	Buschow . . . . .	Mathenow . . . . .	Buschow . . . . .	Buschow . . . . .	87
43	8	—	—	—	Buschow . . . . .	Mathenow . . . . .	Buschow . . . . .	Buschow . . . . .	88
47	2	—	—	—	Görne . . . . .	—	Klessen . . . . .	Klessen . . . . .	89
84	18	—	—	—	Ferchelar b. Mathenow . . . . .	Mathenow . . . . .	Stechow . . . . .	Stechow . . . . .	90
54	—	—	—	—	Görne . . . . .	—	Klessen . . . . .	Klessen . . . . .	91
33	—	—	—	—	Gortz . . . . .	—	Rehür . . . . .	Rehür . . . . .	92
38	—	—	—	—	Gortz . . . . .	—	Rehür . . . . .	Rehür . . . . .	93
109	84	—	—	—	Weferam . . . . .	Brandenburg a. S.®	Weferam . . . . .	Weferam . . . . .	94

\*) 2 Hütten und 1 Schiff. — †) 1 Brennereigebäude, 1 Schiff und 1 Schulhaus. — ††) 1 Schiff. — ®) 3 Schiffe. — \*) 1 Ziegelei-  
bezeichneten Kirchspielorte liegen in einem anderen Kreise der Provinz.

**ihre Wohngebäude und Einwohner.**

- |  |   |  |
|--|---|--|
| 81. Bagower Ziegelei 2 u. 20, Hafn-<br>beutel (Dudel) 1 u. 13, Forsthaus<br>Vogelgefang 2 u. 17, Schiedhaus<br>1 u. 7, v. Ribbeck'sche Ziegelei 2 u. 28. | 84. Bernhardinshof (evg. Kap. Haage)<br>11 u. 126, Briefener Zwohen (St. A.<br>u. A. B. Friesack, evg. Kap. Brunn®)<br>4 u. 30. | 86. Forsthaus Brandstelle 1 u. 3, Friesacker<br>Zwohen 3 u. 45, Karolinenhof 2 u. 8. |
| 83. Bernigom 1 u. 10, Luchpörwerf 1 u. 25.   | 85. Domburg 2 u. 41.  | 90. Nachow 1 u. IV, Autheils 2 u. 11,<br>Neu Nachow 1 u. 23.                         |
|  |   | 94. Ziegelei 2 u. 23.  |

Laufende Nummer.	Namen der Gemeindeeinheiten.	Gesamte Flächeninhalt ha	Wohnplätze	Benutzte Wohnhäuser	Anderer benutzte Baustellen, Gärten, Bette, Schiffe und dergl.	Haushaltungen				Ortsanwesende am 2. Dec.				
						Gemeinliche Haushaltungen von 2 und mehr Personen	Einzeln lebende Personen mit eigener Haus- wirth- schaft	Verhalten für gemein- samen Vorkonsum	Über- haupt	Darunter befinden sich		aktive Militär- personen		
										männ- liche Personen	weib- liche Personen			
													12	13
1	2	3	4	5	6	7	8	9	10	11	12	13	14	
Noch: 15. Kr. Westhavelland.														
Noch: c) Gutsbezirke.														
95	Groß Behnitz †† . . . . .	1 007,1	6	29 <sup>3)</sup>	9	76	1	4	3	393	193	200	—	—
96	Grünaue, Oberförsterei †	2 635,3	5	13	—	13	2	—	—	74	40	34	—	—
97	Gutenpaaren . . . . .	507,9	1	7 <sup>4)</sup>	1	16	1	—	—	78	39	39	—	—
98	Haage † . . . . .	1 258,7	2	12	—	21	—	2	—	96	49	47	—	—
99	Hohennauen I u. IV †	1 739,9	4	17	—	31	2	5	—	173	89	84	—	—
100	Hohennauen II u. III †	1 520,0	3	13 <sup>5)</sup>	3	34	1	4	—	183	92	91	—	—
101	Keßür . . . . .	576,8	3	10	—	18	—	1	—	132	67	65	—	—
102	Kieck † . . . . .	442,0	1	3	—	6	—	—	—	33	19	14	—	—
103	Klein Behnitz †† . . . . .	1 329,7	3	12 <sup>6)</sup>	3	34	—	2	1	163	91	72	—	—
104	Klein Kreuz . . . . .	200,8	2	6	—	12	—	1	—	76	40	36	—	—
105	Kleffen † . . . . .	1 169,1	1	19	—	26	—	1	1	139	72	67	—	—
106	Kleffener Zooken † . . . . .	421,3	1	5	—	9	—	—	—	45	21	24	—	—
107	Kögen † . . . . .	1 424,3	2	17	—	46	1	4	—	218	99	119	—	—
108	Kriele † . . . . .	621,3	1	6	—	10	—	1	—	58	34	24	—	—
109	Landin † . . . . .	798,4	1	7 <sup>7)</sup>	2	19	—	—	—	79	46	43	—	—
110	Liepe † . . . . .	480,8	1	6	—	23	—	—	1	119	58	61	—	—
111	Liegow †† . . . . .	462,4	1	6	—	23	—	3	—	110	57	53	—	—
112	Lochow II † . . . . .	317,6	1	2	—	3	—	—	—	19	9	10	—	—
113	Lochow III † . . . . .	364,4	1	2	—	2	—	—	—	11	5	6	—	—
114	Lünow . . . . .	200,9	1	3	—	3	—	—	—	11	5	6	—	—
115	Möthlow † . . . . .	754,7	1	6 <sup>8)</sup>	1	20	—	1	—	113	58	55	—	—
116	Mökow . . . . .	823,3	5	19	—	30	—	1	2	227	152	75	—	—
117	Nennhausen † . . . . .	1 282,0	1	9	—	20	—	—	—	96	46	50	—	—
118	Peßin I † . . . . .	803,7	2	11	—	22	3	3	3	144	68	76	—	—
119	Peßin II u. III † . . . . .	460,2	1	7	—	13	—	2	2	78	34	44	—	—
120	Peßin IV, V u. VI † . . . . .	948,0	3	22 <sup>9)</sup>	2	61	2	4	3	339	163	176	—	—
121	Plaue . . . . .	1 938,3	5	33 <sup>10)</sup>	5	57	11	2	—	260	131	129	—	—
122	Plauerhof . . . . .	572,1	3	27 <sup>11)</sup>	1	35	—	—	—	174	91	83	—	—
	Quaschiger Zooken <sup>1)</sup> . . . . .	103,9	1	—	—	—	—	—	—	—	—	—	—	—
	Quaschiger Zooken <sup>2)</sup> . . . . .	99,1	1	—	—	—	—	—	—	—	—	—	—	—
123	Regow I, III u. IV †† . . . . .	739,8	1	7	—	21	1	3	—	98	46	52	—	—
124	Regow II †† . . . . .	484,7	1	6 <sup>12)</sup>	1	17	—	—	—	94	42	52	—	—
125	Rhinow † . . . . .	793,8	1	7 <sup>13)</sup>	1	19	—	1	—	85	41	44	—	—
126	Ribbeck †† . . . . .	1 935,0	4	18 <sup>14)</sup>	1	56	—	2	—	255	120	135	—	—
127	Roskow . . . . .	513,7	2	7	—	25	—	1	—	114	52	62	—	—
128	Schwanebeck †† . . . . .	529,6	1	7	—	33	—	1	—	159	78	81	—	—
129	Seelensdorf . . . . .	1 380,6	2	19	—	19	—	—	—	95	47	48	—	—
130	Selbelang †† . . . . .	1 444,4	6	25 <sup>15)</sup>	2	63	—	3	—	307	159	148	—	—

†) Zum Amtsgerichte Rathenow gehörig. — ††) Zum Amtsgerichte Rauen und zum Landgerichte Berlin II gehörig.  
<sup>1)</sup> Enklave, zum Gutsbezirke Nr. 156 Garz im Kreise Ruppin gehörig. — <sup>2)</sup> Enklave, zum Gutsbezirke Nr. 215 Bichel im  
<sup>3)</sup> 1 Milchhühnhaus. — <sup>4)</sup> 3 Wirtschaftsbauwerke. — <sup>5)</sup> 1 Gartenhaus, 1 Hütte und 1 Stallgebäude. — <sup>6)</sup> 1 Gartenhaus und  
haus, 1 Gartenhaus, 1 Schulhaus und 1 Ziegeleigebäude. — <sup>7)</sup> 1 Stallgebäude. — <sup>8)</sup> 1 Stallgebäude. — <sup>9)</sup> 1 Schäfereigebäude. — <sup>10)</sup> 1 Schäfereigebäude.  
liegen in einem anderen Kreise der Provinz.

**Wohnplätze als Theile der Gemeindeeinheiten.**

- Noch: 15. Kreis Westhavelland.
- 95. Bahnhof Groß Behnitz 1 u. 8, Peterhof 1 u. 15, Quermathen 5 u. 98, Sandkrug 18 u. 165, Schäferhorst (St. A. u. H. B. Berge, evg. Ksp. Rauen<sup>2)</sup>) 1 u. 2.
  - 96. Forsthäuser: Friedrichshof 1 u. 7, Krügershorst (St. A. Rennhausen, evg. Ksp. Bamme) 1 u. 7, Liegenhütte (evg. Ksp. Brennitz) 1 u. 3, Spolierenberg (St. A. Rannhausen, evg. Ksp. Bamme) 9 u. 44.
  - 98. Forsthaus 1 u. 5.
  - 99. Eislaafe 4 u. 51, Otten 1 u. 6, Schönholz 2 u. 18.
  - 100. Eislaafe 1 u. 19, Schönholz 3 u. 49.
  - 101. Birshorst 1 u. 3, Linde (evg. Ksp. Riendorf) 2 u. 38.
  - 103. Friedrichshof 2 u. 8, Heineberg 3 u. 47.
  - 104. Ziegelei 1 u. 13.



Amtsgerichte Brandenburg, Rathenow†) und Nauen††).

Bevölkerung zember 1895.					Kirchspiel		Standesamts- bezirk.	Stadt- bezw. Amtsbezirk.	Laufende Nummer.
Religionsbekenntniß:					evangelisch	katholisch			
Evangelische	Katholiken	Andere Christen	Juden	Andere und unbestimmt			20	21	22
15	16	17	18	19	20	21	22	23	1
364	29	—	—	—	Groß Behnig	—	Groß Behnig	Groß Behnig	95
73	1	—	—	—	Mögelin	Rathenow	Bremnig	Grünaue	96
72	6	—	—	—	Gutenpaaren	Brandenburg a. H.*	Gutenpaaren	Roskow	97
95	1	—	—	—	Haage	—	Haage	Haage	98
172	1	—	—	—	Hohennauen	Rathenow	Hohennauen	Hohennauen	99
162	21	—	—	—	Hohennauen	Rathenow	Hohennauen	Hohennauen	100
122	10	—	—	—	Rehür	—	Rehür	Rehür	101
33	—	—	—	—	Garlitz	—	Garlitz	Garlitz	102
153	10	—	—	—	Klein Behnig	—	Groß Behnig	Groß Behnig	103
68	8	—	—	—	Klein Kreuz	—	Klein Kreuz	Weseram	104
132	7	—	—	—	Klessen	—	Klessen	Klessen	105
40	5	—	—	—	Lenzke*	—	Burg Friesack	Burg Friesack	106
213	5	—	—	—	Kögen	Rathenow	Stechow	Stechow	107
58	—	—	—	—	Kriete	—	Senzke	Senzke	108
89	—	—	—	—	Landin	—	Senzke	Senzke	109
116	3	—	—	—	Liepe	—	Liepe	Liepe	110
110	—	—	—	—	Liechow	—	Berge	Berge	111
18	1	—	—	—	Ferchesar b. Rathenow	Rathenow	Stechow	Stechow	112
11	—	—	—	—	Ferchesar b. Rathenow	—	Stechow	Stechow	113
11	—	—	—	—	Lünow	—	Weseram	Weseram	114
112	1	—	—	—	Möthlow	—	Liepe	Liepe	115
186	41	—	—	—	Dom Brandenburg	—	Klein Kreuz	Weseram	116
96	—	—	—	—	Rennhausen	—	Rennhausen	Rennhausen	117
116	28	—	—	—	Pessin	—	Pessin	Pessin	118
63	15	—	—	—	Pessin	—	Pessin	Pessin	119
280	59	—	—	—	Pessin	—	Pessin	Pessin	120
246	13	1	—	—	Plaue	—	Blauerhof	Plaue	121
159	15	—	—	—	Plaue	—	Blauerhof	Blauerhof	122
—	—	—	—	—	—	—	Burg Friesack	Burg Friesack	—
95	3	—	—	—	Regow	—	Burg Friesack	Burg Friesack	—
77	17	—	—	—	Regow	—	Selbelang	Selbelang	123
84	1	—	—	—	Rhinow	Rathenow	Selbelang	Selbelang	124
253	2	—	—	—	Ribbeck	—	Stölln	Stölln	125
111	3	—	—	—	Roskow	—	Berge	Berge	126
154	5	—	—	—	Trenmen	—	Gutenpaaren	Roskow	127
92	3	—	—	—	Garlitz	—	Trenmen	Trenmen	128
269	38	—	—	—	Selbelang	—	Garlitz	Garlitz	129
—	—	—	—	—	—	—	Selbelang	Selbelang	130

Freie Muppin gehörig. — \*) 1 Badehaus, 1 Bahnhofgebäude, 1 Brennereigebäude, 1 Postgebäude, 1 Schulhaus und 4 Wagen. — 1 Wirtschaftsgebäude. — \*) 1 Brennereigebäude. — \*) 1 Bahnhofgebäude und 1 Schulhaus. — \*) 1 Brauereigebäude, 1 Darr- — \*) 1 Brennereigebäude. — \*) 1 Brennereigebäude und 1 Gartenhaus. — \*) Die mit einem Stern (\*) bezeichneten Kirchspielorte

ihre Wohngebäude und Einwohner.

107. Ahnsmühlten 3 n. 46.	121. Charlottenhof 10 n. 75, Louisenhof 2 n. 10, Lüge 1 n. 8, Ren Plaue 10 n. 60.	127. Borwerk Roskow 1 n. 11.
116. Alte Biegelei 1 n. 47, Am See 1 n. 35, Neue Biegelei 2 n. 52, Pählskans 1 n. 6.	122. Kaltenhausen 3 n. 15, Margarethenhof 2 n. 6.	129. Capel (St. A., A. B. n. evg. Kap. Bremnig) 9 n. 41.
118. Korber Hüser 1 n. 5.	126. Marienhof 1 n. 7, Meierei Ribbeck	130. Biensenfarm 2 n. 51, Chausseehaus 1 n. 8, Posthaus Lindholz 1 n. 3, Lindholzfarm 2 n. 50, Torfstich 1 n. 10.

Laufende Nummer.	Namen der Gemeindeeinheiten.	Gesamt- Flächeneinhalt ha	Wohnplätze	Benutzte Wohnhäuser	Andere bewohnte Baulichkeiten, Gärten, Zelte, Schiffe und dergl.	Haushaltungen				Ortsanwesende am 2. Dec.			
						Gesamtl. Haushaltungen von 2 und mehr Personen		Einzel- lebende Personen mit eigener Haus- wirth- schaft	Anhalten für gemein- samen Aufenhalt	Über- haupt	Darunter befinden sich		aktive Militär- personen
						m.	w.				männ- liche Personen	weib- liche Personen	
1	2	3	4	5	6	7	8	9	10	11	12	13	14
Noch: 15. Kr. Westhavelland.													
Noch: c) Gutsbezirke.													
131	Senze †	830,8	1	13 <sup>1)</sup>	1	25	—	2	—	138	64	74	—
132	Stechow I u. II †	1 091,9	1	4	—	21	—	2	—	111	52	59	—
133	Stechow IV †	538,2	1	5	—	10	—	—	—	43	24	19	—
134	Stölln †	1 518,2	2	24 <sup>2)</sup>	1	35	1	2	—	168	86	82	—
135	Viegnitz †	302,8	1	2	—	4	—	—	—	18	9	9	—
136	Wagenitz †	1 883,1	3	15 <sup>3)</sup>	2	31	1	—	—	166	80	86	—
137	Wasseruppe †	580,1	1	5	—	13	—	—	—	62	30	32	—
138	Witzke †	278,5	1	2	—	4	—	—	—	17	8	9	—
139	Wolfier †	555,7	1	3	—	5	—	—	—	34	19	15	—
<b>16. Kreis Kuppin.</b>													
a) Städte.													
1	Alt Kuppin	1 242,4	3	210 <sup>4)</sup>	7	460	25	58	—	1 849	896	953	—
2	Gransee ††	3 376,6	5	492 <sup>5)</sup>	6	939	24	87	11	4 186	2 038	2 148	1
3	Lindow †††	1 735,1	6	193 <sup>6)</sup>	4	430	13	35	2	1 859	890	969	—
4	Neu Kuppin	4 951,9	15	1 008 <sup>7)</sup>	33	3 183	92	252	44	15 527	8 213	7 314	1 513
5	Neustadt a./Dosse †	731,8	4	109 <sup>8)</sup>	2	243	5	25	1	1 061	495	566	1
6	Rheinsberg §	3 371,7	8	289 <sup>9)</sup>	4	519	27	65	3	2 300	1 113	1 187	1
7	Wusterhausen a./Dosse †	2 617,1	4	444 <sup>10)</sup>	2	742	31	80	7	3 187	1 539	1 648	—
b) Landgemeinden.													
8	Alt Friesack	238,2	1	26	—	40	—	1	—	157	76	81	—
9	Alt Garz †	421,4	1	28	—	25	1	2	1	133	64	69	—
10	Alt Glosow ††	216,1	1	32	—	39	—	4	—	168	72	96	—
11	Alt Koppenbrück †	201,6	1	20	—	25	—	—	—	111	58	53	—
12	Alt Ludwigsau †††	80,3	2	12	—	18	—	1	—	79	42	37	—
13	Banzendorf †††	1 070,5	2	69	—	69	—	1	—	341	170	171	—
14	Barßlow †	531,1	4	42 <sup>11)</sup>	1	63	4	1	—	302	153	149	—
15	Barßchendorf †	115,9	1	44	—	43	1	1	—	180	88	92	—
16	Basdorf §	37,4	1	15	—	16	1	—	1	75	38	37	—
17	Baumgarten †††	410,4	3	26 <sup>12)</sup>	2	30	—	—	—	151	61	90	—
18	Bechlin	1 055,6	1	157	—	242	3	9	—	996	494	502	—
19	Blankenberg †	114,1	1	17	—	18	—	1	—	67	35	32	—
20	Braunsberg §	1 073,9	1	52	—	69	2	3	—	314	150	164	—
21	Brenkenhof †	116,6	1	14	—	18	—	—	—	78	39	39	—
22	Brunn †	284,8	1	22 <sup>13)</sup>	2	22	1	1	—	129	68	61	—

Kreis Westhavelland: †) Zum Amtsgerichte Rathenow gehörig. — ††) Zum Amtsgerichte Nauen und zum Land-  
gerichte Gransee gehörig. — †††) Zum Amtsgerichte Lindow gehörig. — §) Zum Amtsgerichte Rheinsberg gehörig.  
1) Brennereigebäude. — 2) 1 Stallgebäude. — 3) 1 Gartenhaus und 1 Stallgebäude. — 4) 1 Darre, 1 Mühle und 5 Schiffe.  
bude, 1 Kathhaus und 1 Schulhaus. — 5) 1 Arrestantalt, 1 Bahnhofsgebäude, 1 Brauereigebäude, 1 Bretterbude, 1 Chauffee-  
2 Krankenhäuser, 1 Molkereigebäude, 1 Postamtsgebäude, 1 Schlachthof, 3 Schulhäuser, 1 Seminar, 1 Stallgebäude, 1 Turmballe  
und 1 Postamtsgebäude. — 11) 1 Mühle. — 12) 1 Mühle und 1 Schulhaus. — 13) 1 Chauffeehaus und 1 Schulhaus. — \*) Die

### Wohnplätze als Theile der Gemeindeeinheiten.

Noch: 15. Kreis Westhavelland.

16. Kreis Kuppin.

134. Schnewitz 4 u. 35.  
136. Karlsau 1 u. 2, Wagenitz 2 u. 19,  
(St. M. u. H. Burg Friesack, evg.  
Sp. Viegnitz) 2 u. 19.

1. Reumühle 2 u. 11, Rosowinkel 4 u. 49,  
2. Bahnhof 2 u. 13, Malkofen 2 u. 11,  
Wendefeld (Karlshof) 6 u. 46, Ziegelei  
8 u. 33.

3. Abbederei 1 u. 3, Amtsfreiheit 13 u. 95,  
Birkenfelde 2 u. 20, Amt Lindow  
2 u. 17, Insel Werder 3 u. 8.  
4. Chauffeehaus 1 u. 4, Chauffeehaus  
nach Wittich 1 u. 8, Gentrade 5 u. 78,  
Stiefensbreite 1 u. 11, Köhlesches Haus  
(Bürger Wendemart) 1 u. 4, Scharf-

Amtsgerichte Neu Ruppin, Wusterhausen a./Dosse†), Gransee††), Lindow†††) und Rheinsberg§).

Bevölkerung September 1895.					Kirchspiel		Standesamts- bezirk.	Stadt- bezw. Amtsbezirk.	Laufende Nummer.
Religionsbekenntniß:					evangelisch	katholisch			
Evangelische	Katholiken	Andere Christen	Juden	Andere und unbekannt			20	21	22
112	26	—	—	—	Senzke . . . . .	—	Senzke . . . . .	Senzke . . . . .	131
103	8	—	—	—	Stechow . . . . .	Rathenow	Stechow . . . . .	Stechow . . . . .	132
43	—	—	—	—	Stechow . . . . .	—	Stechow . . . . .	Stechow . . . . .	133
142	26	—	—	—	Stölln . . . . .	Rathenow	Stölln . . . . .	Stölln . . . . .	134
18	—	—	—	—	Biegnitz . . . . .	—	Burg Friejad . . . . .	Burg Friejad . . . . .	135
158	8	—	—	—	Wagenitz . . . . .	—	Senzke . . . . .	Senzke . . . . .	136
60	2	—	—	—	Wasserjuppe . . . . .	Rathenow	Hohennauen . . . . .	Hohennauen . . . . .	137
17	—	—	—	—	Wigke . . . . .	—	Hohennauen . . . . .	Hohennauen . . . . .	138
34	—	—	—	—	Wolfier . . . . .	—	Wolfier . . . . .	Hohennauen . . . . .	139
a)									
1 817	26	—	6	—	Alt Ruppin . . . . .	Neu Ruppin . . . . .	Alt Ruppin . . . . .	Alt Ruppin . . . . .	1
4 118	55	1	12	—	Gransee . . . . .	Neu Ruppin . . . . .	Gransee . . . . .	Gransee . . . . .	2
1 799	32	1	27	—	Lindow . . . . .	Neu Ruppin . . . . .	Lindow . . . . .	Lindow . . . . .	3
14 658	696	70	103	—	Neu Ruppin . . . . .	Neu Ruppin . . . . .	Neu Ruppin . . . . .	Neu Ruppin . . . . .	4
1 040	21	—	—	—	Neustadt . . . . .	Nauen* . . . . .	Neustadt . . . . .	Neustadt . . . . .	5
2 277	19	—	4	—	Rheinsberg . . . . .	Neu Ruppin . . . . .	Rheinsberg . . . . .	Rheinsberg . . . . .	6
3 147	28	—	11	1	Wusterhausen . . . . .	Nauen* . . . . .	Wusterhausen . . . . .	Wusterhausen . . . . .	7
b)									
152	5	—	—	—	Wustrau . . . . .	Fehrbellin* . . . . .	Wustrau . . . . .	Wustrau . . . . .	8
132	1	—	—	—	Sieversdorf . . . . .	Nauen* . . . . .	Wilhelminenaue . . . . .	Klausiusshof . . . . .	9
168	—	—	—	—	Kenz . . . . .	Neu Ruppin . . . . .	Zernikow . . . . .	Zernikow . . . . .	10
109	2	—	—	—	Neustadt . . . . .	Nauen* . . . . .	Neustadt . . . . .	Plänitz . . . . .	11
79	—	—	—	—	Müthnick . . . . .	Neu Ruppin . . . . .	Ludwigsaue . . . . .	Müthnick . . . . .	12
340	1	—	—	—	Dierberg . . . . .	Neu Ruppin . . . . .	Dierberg . . . . .	Röpernitz . . . . .	13
298	4	—	—	—	Barßow . . . . .	Fehrbellin* . . . . .	Barßow . . . . .	Ganzer . . . . .	14
180	—	—	—	—	Dreeß . . . . .	Nauen* . . . . .	Dreeß . . . . .	Dreeß . . . . .	15
74	1	—	—	—	Zühlen . . . . .	Neu Ruppin . . . . .	Neu Glienick . . . . .	Neu Glienick . . . . .	16
151	—	—	—	—	Rönnebeck . . . . .	Neu Ruppin . . . . .	Reiseberg . . . . .	Reiseberg . . . . .	17
979	7	10	—	—	Bechlin . . . . .	Neu Ruppin . . . . .	Bechlin . . . . .	Kränzlin . . . . .	18
67	—	—	—	—	Lögow . . . . .	Neu Ruppin . . . . .	Deffow . . . . .	Deffow . . . . .	19
312	2	—	—	—	Linow . . . . .	Neu Ruppin . . . . .	Linow . . . . .	Linow . . . . .	20
77	1	—	—	—	Sieversdorf . . . . .	Nauen* . . . . .	Wilhelminenaue . . . . .	Klausiusshof . . . . .	21
128	1	—	—	—	Brunn . . . . .	Neu Ruppin . . . . .	Deffow . . . . .	Deffow . . . . .	22

gerichte Berlin II gehörig. — Kreis Ruppin: †) Zum Amtsgerichte Wusterhausen a./Dosse gehörig. — ††) Zum Amts-

— \*) 1 Bahnhofsgebäude, 1 Gefängniß, 1 Krankenhaus, 1 Lagerhaus, 1 Schützenhaus und 1 Wärdersbude. — \*) 1 Gefängniß, 1 Bahnhofsgebäude, 1 Garnisonlazareth, 1 Gefängniß, 1 Gerichtsgebäude, 1 Gymnasium, 1 Färberei, 9 Mühlen, 1 Krankenbaracke und 1 Wachtlokal. — \*) 1 Rathhaus und 1 Schulhaus. — \*) 1 Fabrikgebäude, 1 Gefängniß und 2 Mühlen. — \*) 1 Gefängniß mit einem Stern (§) bezeichneten Kirchspielorte liegen in einem anderen Kreise der Provinz.

**ihre Wohngebäude und Einwohner.**

- |  |  |  |
|--|--|--|
| 1. richterei 1 n. 4, Etablissement Stiebler (Wahlhof Riene) 1 n. 6, Treßowerberg 14 n. 171, Vor dem Königsthor 2 n. 28, Vor dem Rheinsbergerthor 15 n. 106, Vor dem Weinsberg 1 n. 1; Forsthäuser: Alt Ruppin 1 n. 4, Tornow 1 n. 7, Wendemarß 1 n. 3, | 5. Amtsfreiheit 1 n. 6, Sandstück (Kellerland) 12 n. 76, Wolfsgarten 1 n. 4, | Seemühle 1 n. 10,  |
| 6. Armenhaus 1 n. 27, Charlottenau 4 n. 48, Hohe Else 1 n. 6, Paulshorst 4 n. 33, Stadtmühle 1 n. 7, Steingutfabrik 2 n. 13, Untermühle 2 n. 11,   | 7. Burgwall 15 n. 92, Schützenplatz 1 n. 7,                                  | 12. Neu Ludwigsau 4 n. 25,   |
|  |  | 13. Ruderstorf 2 n. 5,   |
|  |  | 14. Barßowerlund 1 n. 4, Barßowerplan 3 n. 30, Mühlenetablisement 2 n. 10, |
|  |  | 17. Ferdinandshof 1 n. 0, Große Mühle 1 n. 3,                              |

Laufende Nummer.	Namen der Gemeindeeinheiten.	Gesamt- Stächeneinhalt ha	Wohnplätze	Bewohnte Wohnhäuser	Anderer bewohnte Baulichkeiten, Hütten, Zelte, Schiffe und dergl.	Haushaltungen				Über- haupt	Ortsanwesende am 2. Dec.		
						Gewöhnliche Haushaltungen von 2 und mehr Personen	Einzelne lebende Personen mit eigener Haus- wirth- schaft		Anhalt für gemein- samen Aufenthalt		Darunter befinden sich		aktive Militär- personen
							m.	w.			männ- liche Personen	weib- liche	
1	2	3	4	5	6	7	8	9	10	11	12	13	14
	Noch: 16. Kreis Kuppin. Noch: b) Landgemeinden.												
23	Buberow ††	657,2	1	34	—	44	1	2	—	216	101	115	—
24	Bückwitz †	542,0	1	58	—	72	2	2	2	332	165	167	—
25	Bußkow	454,6	1	20	—	20	1	1	—	112	52	60	—
26	Dabergoß	849,4	1	55	—	66	1	1	—	348	159	189	—
27	Darrit	380,0	1	15	—	14	2	—	—	91	48	43	—
28	Dierberg †††	1 335,3	1	68	—	67	2	—	—	320	160	160	—
29	Dollgow §	1 348,9	4	65	—	86	1	7	1	405	201	204	—
30	Dreß †	1 711,5	1	225	—	303	8	27	1	1 325	662	663	—
31	Frankendorf	127,8	1	87	—	123	1	3	—	537	278	259	—
32	Friedrichsbruch †	197,0	1	14	—	14	—	—	—	65	30	35	—
33	Friedrichsdorf †	79,1	1	34	—	39	1	2	—	160	71	89	—
34	Ganzer †	588,6	1	57	—	78	—	2	—	362	180	182	—
35	Gartow †	271,6	1	21	—	28	1	1	—	137	64	73	—
36	Garz †	461,5	1	34	—	38	—	—	—	219	118	101	—
37	Giesenhart †	286,4	1	38	—	38	1	—	—	170	93	77	—
38	Standorf †††	779,0	1	52	—	50	1	4	—	240	120	120	—
39	Gnewikow	244,4	2	20	—	25	—	—	—	118	65	53	—
40	Goldbeck †	135,6	1	9	—	10	—	—	—	57	31	26	—
41	Gottberg	1 010,6	2	83 <sup>a)</sup>	1	90	—	1	1	453	230	223	—
42	Grieben †††	1 777,0	1	62	—	108	—	2	—	485	243	242	—
43	Groß Derchau †	270,1	1	30	—	35	2	—	1	173	84	89	—
44	Groß Müß †††	1 382,5	1	107	—	116	5	8	1	574	289	285	—
45	Groß Woltersdorf †	1 240,5	3	73	—	92	2	1	—	449	226	223	—
46	Grüneberg ††	1 755,5	3	128 <sup>a)</sup>	1	170	5	4	—	779	401	378	—
47	Gühlen-Glienide	177,0	2	28	—	36	1	1	—	150	75	75	—
48	Gutengermendorf ††	1 155,8	1	86 <sup>b)</sup>	2	102	1	4	—	488	259	229	—
	Hakenberg <sup>1)</sup>	121,7	1	—	—	—	—	—	—	—	—	—	—
49	Heinrichsdorf †††	471,9	1	19	—	17	1	1	—	89	43	46	—
50	Herzberg i. Mark †††	1 851,8	4	136	—	170	4	12	1	806	394	412	—
51	Hindenberg †††	430,9	2	24	—	30	—	3	—	183	87	96	—
	Hohenbruch <sup>2)</sup>	58,6	1	—	—	—	—	—	—	—	—	—	—
52	Hohenofen †	95,6	3	94	—	116	5	5	—	455	220	235	—
53	Jühlitz †	25,0	1	15	—	15	3	1	—	58	29	29	—
54	Kagar §	771,2	1	41	—	49	1	3	1	229	117	112	—
55	Kampehl †	405,9	2	29 <sup>b)</sup>	1	43	3	1	—	219	115	104	—
56	Kantow †	472,5	1	22	—	28	1	1	1	141	73	68	—
57	Karwe	649,5	1	40	—	65	2	4	—	282	146	136	—
58	Katerbow	439,2	1	44	—	62	1	2	—	297	142	155	—
59	Keller †††	656,8	1	27	—	36	—	—	—	148	77	71	—
60	Kerzlin †	811,7	1	70	—	82	—	—	1	376	188	188	—
61	Klein Derchau †	81,9	1	21	—	25	—	—	—	99	49	50	—
62	Klein'sche Häuser ††	199,3	1	15	—	21	—	1	—	102	55	47	—

†) Zum Amtsgerichte Buxtehude a. D. D. D. gehörig. — ††) Zum Amtsgerichte Gransee gehörig. — †††) Zum

1) Enklave, zur Landgemeinde Nr. 33 Hakenberg des Kreises Osthavelland gehörig. — 2) Enklave, zur Landgemeinde Nr. 36

3) 1 Kollereigebäude. — 4) Die mit einem Stern (\*) bezeichneten Kirchspielorte liegen in einem anderen Kreise der Provinz.

#### Wohnplätze als Theile der Gemeindeeinheiten.

Noch: 16. Kreis Kuppin.

2 u. 19, Steinfurth 15 u. 74.

45. Bolzow 1 u. 2, Briggow 1 u. 9.

20. Gühlenhof 2 u. 33, Neu Briggow

39. Hermannshof 1 u. 9.

46. Kreuzberg 33 u. 200, Zollhaus 1 u. 7.

41. Schrenkmühle 1 u. 7.

47. Neu Glienide 3 u. 15.

Amtsgerichte Neu Ruppin, Wusterhausen a./Dosse†), Gransee††), Lindow†††) und Rheinsberg§).

Bevölkerung Jänner 1895.					Kirchspiel		Standesamts- bezirk.	Stadt- bezw. Amtsbezirk.	Laufende Nummer.
Religionsbekenntniß:					evangelisch	katholisch			
Evangelische	Katholiken	Andere Christen	Juden	Andere und unbestimmt			20	21	22
15	16	17	18	19					
210	6	—	—	—	Gutengermendorf	Oranienburg*	Buberow	Buberow	23
328	4	—	—	—	Neustadt	Neu Ruppin	Neustadt	Ganzer	24
111	1	—	—	—	Walchow	Neu Ruppin	Treskow	Treskow	25
347	1	—	—	—	Dabergow	Neu Ruppin	Kränzlin	Kränzlin	26
90	1	—	—	—	Bechlin	Neu Ruppin	Kränzlin	Kränzlin	27
320	—	—	—	—	Dierberg	Neu Ruppin	Dierberg	Köpernitz	28
402	1	—	2	—	Menz	Neu Ruppin	Menz	Köpernitz	29
1 320	5	—	—	—	Drees	Rauen*	Drees	Drees	30
537	—	—	—	—	Katerbow	Neu Ruppin	Katerbow	Neu Gliencke	31
65	—	—	—	—	Sieversdorf	Rauen*	Wilhelminenaue	Klaufushof	32
155	5	—	—	—	Sieversdorf	Rauen*	Wilhelminenaue	Klaufushof	33
362	—	—	—	—	Ganzer	Neu Ruppin	Ganzer	Ganzer	34
136	1	—	—	—	Wusterhausen	Neu Ruppin	Wusterhausen	Dessow	35
218	1	—	—	—	Garz	Fehrbellin*	Garz	Garz	36
169	1	—	—	—	Drees	Rauen*	Drees	Drees	37
239	1	—	—	—	Lindow	Neu Ruppin	Bielitz	Mejeberg	38
118	—	—	—	—	Gnewikow	Neu Ruppin	Gnewikow	Gnewikow	39
54	3	—	—	—	Neustadt	Rauen*	Neustadt	Plänitz	40
453	—	—	—	—	Gottberg	Neu Ruppin	Kränzlin	Kränzlin	41
483	2	—	—	—	Schönberg	Neu Ruppin	Ludwigsau	Rüthnick	42
173	—	—	—	—	Sieversdorf	Rauen*	Wilhelminenaue	Klaufushof	43
571	3	—	—	—	Groß Ruz.	Oranienburg*	Mejeberg	Mejeberg	44
446	2	—	1	—	Groß Woltersdorf	Neu Ruppin	Zernickow	Zernickow	45
778	1	—	—	—	Grüneberg	Oranienburg*	Löwenberg	Löwenberg	46
150	—	—	—	—	Zühlen	Neu Ruppin	Neu Gliencke	Neu Gliencke	47
487	1	—	—	—	Gutengermendorf	Oranienburg*	Buberow	Buberow	48
—	—	—	—	—	—	—	Wustrau	Wustrau	—
89	—	—	—	—	Rheinsberg	Neu Ruppin	Rheinsberg	Köpernitz	49
802	4	—	—	—	Herzberg	Neu Ruppin	Herzberg	Rüthnick	50
183	—	—	—	—	Dierberg	Neu Ruppin	Dierberg	Köpernitz	51
—	—	—	—	—	—	—	Nadensleben	Rüthnick	—
451	4	—	—	—	Sieversdorf	Rauen*	Sieversdorf	Friedrich-Wilh.-Gestüt	52
58	—	—	—	—	Sieversdorf	Rauen*	Wilhelminenaue	Klaufushof	53
227	2	—	—	—	Linow	Neu Ruppin	Linow	Linow	54
217	2	—	—	—	Kampehl	Rauen*	Wusterhausen	Kampehl	55
141	—	—	—	—	Lögow	Neu Ruppin	Dessow	Dessow	56
281	1	—	—	—	Karwe	Neu Ruppin	Nadensleben	Karwe	57
295	—	—	—	2	Katerbow	Neu Ruppin	Katerbow	Walsleben	58
147	1	—	—	—	Lindow	Neu Ruppin	Lindow	Mejeberg	59
374	2	—	—	—	Kerzlin	Neu Ruppin	Wildberg	Wildberg	60
99	—	—	—	—	Sieversdorf	Rauen*	Wilhelminenaue	Klaufushof	61
102	—	—	—	—	Bergsdorf*	Oranienburg*	Buberow	Buberow	62

Amtsgerichte Lindow gehörig. — §) Zum Amtsgerichte Rheinsberg gehörig.  
Hohenbruch des Kreises Osthavelland gehörig. — \*) 1 Mühle. — \*) 1 Zothaus. — \*) 1 Chauffeehaus und 1 Mühle. —

ihre Wohngebäude und Einwohner.

50. Wadow'sche Ziegelei 3 n. 21, Kalame'sche 51. Grünhof 1 n. 7. 55. Am Bahnhof Neustadt a./Dosse 5 n. 51.  
Dof 1 n. 5, Plan 2 n. 11. 52. Hirzelslust 3 n. 18, Bierhütten 3 n. 11.

Laufende Nummer.	Namen der Gemeindeeinheiten.	Gesamt- Flächeneinhalt ha	Wohnplätze	Bewohnte Wohnhäuser	Andere bewohnte Kontakthäuser, Hütten, Zelte, Schiffe und dergl.	Haushaltungen				Ortsanwesende am 2. Dec			
						Gesamtliche Haushaltungen von 2 und mehr Personen	Einzelne lebende Personen mit eigener Haus- wirth- schaft		Personen für gemein- samen Aufenthalt	Über- haupt	männ- liche Personen	weib- liche Personen	aktive Militärs- personen
							m.	w.					
							7	8			9	10	
	Noch: 16. Kreis Ruppin. Noch: b) Landgemeinden.												
63	Klosterheide †††	569,8	2	28	—	37	1	2	—	156	85	71	—
64	Königsstädt ††	471,4	3	51	—	58	1	—	1	287	127	160	—
65	Körbich †	1 289,3	4	192	1) 4	333	9	11	1	1 502	762	740	—
66	Kraatz ††	1 261,7	2	57	—	78	—	—	—	412	192	220	—
67	Kränzlin	635,1	1	61	—	83	1	2	1	398	198	200	—
68	Kranzen	944,9	1	31	—	36	1	—	1	177	88	89	—
69	Küdow	388,4	1	19	—	24	2	2	—	125	67	58	—
70	Läsitow †	645,7	1	32	—	40	1	1	—	216	102	114	—
71	Langen	957,1	3	65	—	110	2	2	1	499	239	260	—
72	Leddin †	246,4	2	18	—	25	—	1	1	108	49	59	—
73	Lichtenberg	995,1	1	59	—	87	—	1	—	427	210	217	—
74	Linde ††	1 055,3	2	36	—	73	3	2	—	343	168	175	—
75	Linow §	807,1	1	79	2) 1	89	2	1	—	447	231	216	—
76	Lögow †	815,2	3	51	—	66	1	2	—	335	167	168	—
77	Löwenberg i./Markt ††	1 273,5	1	143	3) 1	219	7	12	1	961	488	473	—
78	Lüchfeld	268,6	1	41	—	46	1	—	—	196	99	97	—
79	Lüdersdorf ††	1 093,4	3	78	—	136	4	5	—	652	336	316	—
80	Manter	1 528,0	1	93	—	119	5	5	1	564	277	287	—
81	Menz §	2 790,9	5	115	4) 2	154	5	2	—	755	365	390	—
82	Mejeberg †††	281,2	1	12	—	13	—	—	—	70	38	32	—
83	Meyelthin †	302,2	1	19	—	24	—	1	—	138	73	65	—
84	Michaelisbruch †	260,2	1	12	—	18	—	—	—	90	40	50	—
85	Molchow	662,1	1	36	—	55	—	2	—	230	113	117	—
86	Raefel †	1 015,8	1	76	—	103	—	2	1	493	244	249	—
87	Neu Garz †	42,8	1	10	—	14	—	—	—	54	24	30	—
88	Neu Koppensbrück †	35,0	1	9	—	9	—	—	—	33	15	18	—
89	Neu Lögow ††	637,9	1	57	—	76	2	2	1	390	197	193	—
90	Neu Lüdersdorf ††	300,3	2	12	—	24	—	2	—	109	54	55	—
91	Nietwerder	860,1	3	49	5) 1	52	2	1	—	246	129	117	—
92	Baalzow	273,7	1	15	—	17	—	—	—	95	49	46	—
93	Bfalzheim	289,7	2	27	—	24	3	—	—	116	57	59	—
94	Blänitz †	407,4	1	20	—	20	1	1	—	119	52	67	—
95	Brojen	958,1	2	79	—	100	1	2	—	483	227	256	—
96	Nadensleben	517,3	1	53	—	56	3	2	—	271	141	130	—
97	Nägelin	1 320,7	1	75	—	107	3	2	1	548	276	272	—
98	Rheinsberg=Glennice	213,0	1	19	—	16	—	1	—	77	40	37	—
99	Rönnelbeck †††	1 008,7	1	57	—	75	1	1	1	398	210	188	—
100	Rohrtad †	278,7	1	18	—	23	—	—	—	119	56	63	—
101	Rübendorf †	576,5	1	48	—	56	2	4	—	275	141	134	—
102	Rüthnid †††	1 786,8	3	65	—	99	2	4	1	463	227	236	—
103	Schönberg †††	1 494,5	1	59	—	61	—	3	1	279	130	149	—
104	Schönermarkt ††	1 189,6	1	46	—	59	—	2	—	281	135	146	—

†) Zum Amtsgerichte Buxtehaujen a./Dosse gehörig. — ††) Zum Amtsgerichte Gransee gehörig. — †††) Zum  
 \*) 2 Bahnhöfen, 1 Postamtsgebäude und 1 Stationsgebäude. — \*) 1 Chauffeehaus. — \*) 1 Chauffeehaus. — \*) 2 Schul-

**Wohnplätze als Theile der Gemeindeeinheiten.**

- |  |  |   |
|--|--|---|
| Noch: 16. Kreis Ruppin.                  | 65. Bahnhof Neustadt a./Dosse 23 u. 267, | Schleuse (Grenzschleuse) 1 u. 4.        |
| 63. Kramnitz 1 u. 9.                     | 66. Krautzer Kolonie 11 u. 91.           | 72. Eisenbahn Direktionsgebäude 2 u. 6. |
| 64. Sichelkamp 1 u. 3, Plantage 2 u. 10. | 71. Dammweg 3 u. 22, Datenberger         | 74. Grundmühle 3 u. 44.                 |
|  |  | 76. Emilienhof 1 u. 9, Seehof 1 u. 12.  |

Amtsgerichte Neu Ruppin, Wusterhausen a./Dosse†, Gransee††, Lindow††† und Rheinsberg§).

Bevölkerung am 1. Januar 1895.					Kirchspiel		Standesamts- bezirk.	Stadt- bezw. Amtsbezirk.	Laufende Nummer.
Religionsbekenntniß:					evangelisch	katholisch			
Evangelische	Katholiken	Anderer Christen	Juden	Anderer und unbestimmt			20	21	22
15	16	17	18	19					
154	2	—	—	—	Lindow . . . . .	Neu Ruppin . . .	Lindow . . . . .	Röpernitz . . . . .	63
287	—	—	—	—	Schulzendorf . . .	Neu Ruppin . . .	Sonnenberg . . .	Mauschendorf . . .	64
1 484	17	1	—	—	Röritz . . . . .	Rauen* . . . . .	Röritz . . . . .	Kampehl . . . . .	65
408	4	—	—	—	Kraatz . . . . .	Dranienburg* . . .	Buberow . . . . .	Buberow . . . . .	66
395	3	—	—	—	Kränzlin . . . . .	Neu Ruppin . . .	Kränzlin . . . . .	Kränzlin . . . . .	67
174	3	—	—	—	Alt Ruppin . . . . .	Neu Ruppin . . .	Alt Ruppin . . . . .	Zippelsförde . . . . .	68
125	—	—	—	—	Garz . . . . .	Neu Ruppin . . .	Lüchfeld . . . . .	Lüchfeld . . . . .	69
214	2	—	—	—	Nackel . . . . .	Fehrbellin* . . . . .	Nackel . . . . .	Nackel . . . . .	70
494	5	—	—	—	Langen . . . . .	Fehrbellin* . . . . .	Tresfow . . . . .	Tresfow . . . . .	71
107	1	—	—	—	Plänitz . . . . .	Rauen* . . . . .	Plänitz . . . . .	Plänitz . . . . .	72
416	11	—	—	—	Karwe . . . . .	Neu Ruppin . . .	Gnewifow . . . . .	Gnewifow . . . . .	73
342	1	—	—	—	Rüthnick . . . . .	Dranienburg* . . .	Löwenberg . . . . .	Löwenberg . . . . .	74
445	2	—	—	—	Linow . . . . .	Neu Ruppin . . .	Linow . . . . .	Linow . . . . .	75
329	6	—	—	—	Lögow . . . . .	Neu Ruppin . . .	Deffow . . . . .	Deffow . . . . .	76
939	22	—	—	—	Löwenberg . . . . .	Dranienburg* . . .	Löwenberg . . . . .	Löwenberg . . . . .	77
195	1	—	—	—	Kerzlin . . . . .	Neu Ruppin . . .	Lüchfeld . . . . .	Lüchfeld . . . . .	78
645	7	—	—	—	Lüdersdorf . . . . .	Neu Ruppin . . .	Lüdersdorf . . . . .	Lüdersdorf . . . . .	79
550	14	†	—	—	Manfer . . . . .	Fehrbellin* . . . . .	Lüchfeld . . . . .	Lüchfeld . . . . .	80
749	6	—	—	—	Menz . . . . .	Neu Ruppin . . .	Menz . . . . .	Menz . . . . .	81
70	—	—	—	—	Groß Mutz . . . . .	Neu Ruppin . . .	Meseberg . . . . .	Meseberg . . . . .	82
137	1	—	—	—	Mehelthün . . . . .	Neu Ruppin . . .	Ganzer . . . . .	Ganzer . . . . .	83
87	3	—	—	—	Dreeß . . . . .	Rauen* . . . . .	Dreeß . . . . .	Dreeß . . . . .	84
226	4	—	—	—	Alt Ruppin . . . . .	Neu Ruppin . . .	Alt Ruppin . . . . .	Zippelsförde . . . . .	85
489	4	—	—	—	Nackel . . . . .	Fehrbellin* . . . . .	Nackel . . . . .	Nackel . . . . .	86
53	1	—	—	—	Sieversdorf . . . . .	Rauen* . . . . .	Wilhelminenaue . . . . .	Klausfushof . . . . .	87
33	—	—	—	—	Neustadt . . . . .	Rauen* . . . . .	Neustadt . . . . .	Plänitz . . . . .	88
390	—	—	—	—	Lüdersdorf . . . . .	Neu Ruppin . . .	Zernickow . . . . .	Zernickow . . . . .	89
109	—	—	—	—	Lüdersdorf . . . . .	Neu Ruppin . . .	Lüdersdorf . . . . .	Lüdersdorf . . . . .	90
246	—	—	—	—	Wulfow . . . . .	Neu Ruppin . . .	Gnewifow . . . . .	Gnewifow . . . . .	91
95	—	—	—	—	Walsleben . . . . .	Neu Ruppin . . .	Walsleben . . . . .	Walsleben . . . . .	92
116	—	—	—	—	Katerbow . . . . .	Neu Ruppin . . .	Katerbow . . . . .	Neu Glienick . . . . .	93
117	2	—	—	—	Plänitz . . . . .	Rauen* . . . . .	Plänitz . . . . .	Plänitz . . . . .	94
480	3	—	—	—	Proßen . . . . .	Fehrbellin* . . . . .	Lüchfeld . . . . .	Lüchfeld . . . . .	95
271	—	—	—	—	Kadensleben . . . . .	Neu Ruppin . . .	Kadensleben . . . . .	Karwe . . . . .	96
547	1	—	—	—	Katerbow . . . . .	Neu Ruppin . . .	Katerbow . . . . .	Walsleben . . . . .	97
77	—	—	—	—	Zühlen . . . . .	Neu Ruppin . . .	Neu Glienick . . . . .	Neu Glienick . . . . .	98
396	2	—	—	—	Hönnebeck . . . . .	Neu Ruppin . . .	Sonnenberg . . . . .	Mauschendorf . . . . .	99
118	1	—	—	—	Hohrlack . . . . .	Fehrbellin* . . . . .	Garz . . . . .	Garz . . . . .	100
275	—	—	—	—	Sieversdorf . . . . .	Rauen* . . . . .	Wilhelminenaue . . . . .	Klausfushof . . . . .	101
458	5	—	—	—	Rüthnick . . . . .	Neu Ruppin . . .	Ludwigsau . . . . .	Rüthnick . . . . .	102
274	5	—	—	—	Schönberg . . . . .	Neu Ruppin . . .	Lindow . . . . .	Rüthnick . . . . .	103
276	4	—	1	—	Schönermark . . . . .	Neu Ruppin . . .	Schönermark . . . . .	Mauschendorf . . . . .	104

Amtsgerichte Lindow gehörig. — §) Zum Amtsgerichte Rheinsberg gehörig.  
häuser. — \*) 1 Ghauffehaus. — \*\*) Die mit einem Stern (\*) bezeichneten Kirchspielorte liegen in einem anderen Kreise der Provinz.

**Ihre Wohngebäude und Einwohner.**

79. Lindowhof 2 u. 12, Bentow 8 u. 79.	90. Fischeviall 2 u. 9.	95. Torffisch 1 u. 0.
81. Ludwigsdorf 2 u. 21, Neu Kloofen	91. Ghauffehaus 1 u. 6, Hermsdorf 1 u. 2.	102. Mohndorf 2 u. 13, Rüthnickpläne
3 u. 44, Kloofen 15 u. 67, Stechlin	93. Wästenrügeln 1 u. 4.	4 u. 29.
1 u. 4.		

Laufende Nummer.	Namen der Gemeindeeinheiten.	Gesamt= Häuserzahl	Wohnplätze	Bewohnte Wohnhäuser	Andere bewohnte Bauten: Küthen, Zelte, Schiffe und dergl.	Haushaltungen				Ortsanwesende am 2. Dec.			
						Gewöhnliche Haushaltungen von 2 und mehr Personen		Einzel- lebende Personen mit eigener Haus- wirth- schaft	Anhaften für gemein- samen Anforthalt	Über- haupt	Darunter befinden sich		active Militärs= personen
						m.	w.				männ- liche Personen	weib- liche	
1	2	3	4	5	6	7	8	9	10	11	12	13	14
	Nach: 16. Kreis Ruppin. Nach: h) Landgemeinden.												
105	Schönfeld †	143,7	1	11	—	11	—	—	—	55	29	26	—
106	Schulzendorf ††	1 089,6	2	55	—	84	2	6	1	395	197	198	—
107	Schwanow §	275,6	1	35	—	32	1	2	—	150	76	74	—
108	Schwarzwasser †	29,8	1	5	—	5	—	—	—	29	16	13	—
109	Seebed †††	730,3	1	29	—	31	—	1	*1	159	94	65	—
110	Segeletz †	525,1	1	60	—	82	—	1	—	356	169	187	—
111	Siegrothsbruch †	274,2	1	39	—	39	1	2	—	183	92	91	—
112	Sieversdorf †	1 865,7	3	248	—	295	12	7	—	1 283	629	654	—
113	Sonnenberg ††	904,3	1	52	—	58	1	2	—	290	153	137	—
114	Stöfin	570,4	2	53	—	67	—	2	—	329	165	164	—
115	Storbed	833,3	2	53	—	60	—	—	—	297	148	149	—
116	Strubensee †††	661,5	1	20	—	21	—	—	—	119	58	61	—
	Tarnow 1)	225,3	1	—	—	—	—	—	—	—	—	—	—
117	Teschendorf ††	1 747,4	2	165	—	234	1	8	1	1 032	497	535	—
118	Trammitz †	299,7	1	17	—	17	1	1	1	79	40	39	—
119	Wichel †	216,1	1	11	—	11	1	1	—	63	33	30	—
120	Wielitz †††	863,6	1	55 2)	1	55	—	4	—	287	135	152	—
121	Walchow	773,4	2	49	—	64	2	8	—	303	135	168	—
122	Wallitz §	425,6	3	60	—	74	1	4	—	337	164	173	—
123	Walsleben	940,9	3	81	—	118	4	1	1	579	292	287	—
124	Werder	513,9	1	69	—	74	—	—	—	323	170	153	—
125	Wildberg †	1 088,1	1	149	—	199	4	13	2	854	423	431	—
126	Wulfow †††	576,0	1	83	—	97	—	4	1	406	192	214	—
127	Wußrau	770,0	1	66	—	155	7	17	1	585	287	298	—
128	Wuthenow	1 069,5	2	70	—	68	3	2	—	336	170	166	—
129	Wußeg †	744,0	3	49 3)	1	63	—	2	—	289	138	151	—
130	Wschow §	1 183,1	1	26	—	30	1	1	—	134	63	71	—
131	Zermützel	181,3	1	10	—	11	1	1	—	55	31	24	—
132	Zietensau †	118,5	1	13	—	14	—	—	—	65	34	31	—
133	Zühlen §	1 355,6	3	66	—	83	4	7	—	416	202	214	—
	c) Gutsbezirke.												
134	Alt Ruppin, Oberförsterei	7 413,1	10	22	—	29	—	—	—	122	56	66	—
135	Bärenbusch §	414,2	2	12	—	16	—	—	—	65	32	33	—
136	Barßkow I †	239,0	1	9	—	15	1	1	—	84	42	42	—
137	Barßkow II †	176,8	1	—	—	—	—	—	—	—	—	—	—
138	Baumgarten †††	970,8	2	2	—	3	—	—	—	12	7	5	—
139	Bechin	210,9	1	3	—	6	—	1	—	24	8	16	—
140	Bienenwalde	179,3	1	26	—	28	—	—	—	125	58	67	—
141	Blankenberg †	768,8	1	14	—	13	—	2	—	62	32	30	—
142	Blumenau †	54,3	1	3	—	4	—	—	—	13	7	6	—

†) Zum Amtsgerichte Wusterhausen a. D. O. gehörig. — ††) Zum Amtsgerichte Gransee gehörig. — †††) Zum  
 \*) Entlaste, zur Landgemeinde Nr. 72 Tarnow im Kreise Osthavelland gehörig. — \*) 1 Schulhaus. — \*) 1 Chauffehaus. —

#### Wohnplätze als Theile der Gemeindeeinheiten.

Nach: 16. Kreis Ruppin.	114. Ströfnerberg 6 u. 40.	122. Kuntelberg 10 u. 50, Ulfenberg 1 u. 7.
106. Plantage 1 u. 3.	115. Waisenhof 1 u. 3.	123. Gänser b. Paalzow 3 u. 19, Mühle 8 u. 63.
112. Raminsgut 4 u. 21, Strubbergshof	117. Blumenhof 1 u. 6.	128. Fährhaus 1 u. 1.
	121. Dammtrug 1 u. 2.	129. Am Rhintanal 2 u. 5, Chauffehaus



Amtsgerichte Neu Ruppin, Wusterhausen a./Dosse†), Gransee††), Lindow†††) und Rheinsberg§).

Bevölkerung Jänner 1895.					Kirchspiel		Standesamts- bezirk.	Stadt- bezw. Amtsbezirk.	Laufende Nummer.
Religionsbekenntniß:					evangelisch	katholisch			
Evangelische	Katholiken	Anderer Christen	Juden	Anderer und unbestimmt			20	21	22
15	16	17	18	19					
55	—	—	—	—	Körig . . . . .	Nauen* . . . . .	Körig . . . . .	Kampehl . . . . .	105
392	3	—	—	—	Schulzendorf . . . . .	Neu Ruppin . . . . .	Sonnenberg . . . . .	Nauschendorf . . . . .	106
150	—	—	—	—	Rheinsberg . . . . .	Neu Ruppin . . . . .	Linow . . . . .	Linow . . . . .	107
29	—	—	—	—	Sieversdorf . . . . .	Nauen* . . . . .	Sieversdorf . . . . .	Friedrich-Wilh.-Gesüt . . . . .	108
152	7	—	—	—	Seebeck . . . . .	Neu Ruppin . . . . .	Nielitz . . . . .	Nejeberg . . . . .	109
355	1	—	—	—	Segeletz . . . . .	Fehrbellin* . . . . .	Segeletz . . . . .	Nackel . . . . .	110
182	1	—	—	—	Dreeß . . . . .	Nauen* . . . . .	Dreeß . . . . .	Dreeß . . . . .	111
1 268	12	2	1	—	Sieversdorf . . . . .	Nauen* . . . . .	Sieversdorf . . . . .	Friedrich-Wilh.-Gesüt . . . . .	112
289	1	—	—	—	Sonnenberg . . . . .	Neu Ruppin . . . . .	Sonnenberg . . . . .	Nauschendorf . . . . .	113
327	2	—	—	—	Progen . . . . .	Neu Ruppin . . . . .	Lüchfeld . . . . .	Lüchfeld . . . . .	114
296	1	—	—	—	Neu Ruppin . . . . .	Neu Ruppin . . . . .	Kränzlin . . . . .	Kränzlin . . . . .	115
116	3	—	—	—	Seebeck . . . . .	Neu Ruppin . . . . .	Lindow . . . . .	Nejeberg . . . . .	116
1 026	5	1	—	—	Löwenberg . . . . .	Dranienburg* . . . . .	Löwenberg . . . . .	Löwenberg . . . . .	117
78	1	—	—	—	Brunn . . . . .	Neu Ruppin . . . . .	Dessow . . . . .	Dessow . . . . .	118
62	1	—	—	—	Hohrlack . . . . .	Fehrbellin* . . . . .	Garz . . . . .	Garz . . . . .	119
285	2	—	—	—	Lindow . . . . .	Neu Ruppin . . . . .	Nielitz . . . . .	Rüttnick . . . . .	120
297	6	—	—	—	Walchow . . . . .	Fehrbellin* . . . . .	Treskow . . . . .	Treskow . . . . .	121
336	1	—	—	—	Dorf Zechlin* . . . . .	Neu Ruppin . . . . .	Linow . . . . .	Linow . . . . .	122
578	1	—	—	—	Walsleben . . . . .	Neu Ruppin . . . . .	Walsleben . . . . .	Walsleben . . . . .	123
322	1	—	—	—	Werder . . . . .	Neu Ruppin . . . . .	Kränzlin . . . . .	Kränzlin . . . . .	124
850	4	—	—	—	Wildberg . . . . .	Fehrbellin* . . . . .	Wildberg . . . . .	Wildberg . . . . .	125
405	1	—	—	—	Wulkow . . . . .	Neu Ruppin . . . . .	Gnewikow . . . . .	Gnewikow . . . . .	126
584	1	—	—	—	Wustrau . . . . .	Fehrbellin* . . . . .	Wustrau . . . . .	Wustrau . . . . .	127
333	3	—	—	—	Neu Ruppin . . . . .	Neu Ruppin . . . . .	Gnewikow . . . . .	Gnewikow . . . . .	128
289	—	—	—	—	Nackel . . . . .	Fehrbellin* . . . . .	Nackel . . . . .	Nackel . . . . .	129
134	—	—	—	—	Zühlen . . . . .	Neu Ruppin . . . . .	Rheinsberg . . . . .	Köpernitz . . . . .	130
55	—	—	—	—	Alt Ruppin . . . . .	Neu Ruppin . . . . .	Alt Ruppin . . . . .	Zippelsförde . . . . .	131
65	—	—	—	—	Dreeß . . . . .	Nauen* . . . . .	Dreeß . . . . .	Dreeß . . . . .	132
416	—	—	—	—	Zühlen . . . . .	Neu Ruppin . . . . .	Linow . . . . .	Linow . . . . .	133
118	4	—	—	—	Alt Ruppin . . . . .	Neu Ruppin . . . . .	Alt Ruppin . . . . .	Alt Ruppin, Forst . . . . .	134
65	—	—	—	—	Rheinsberg . . . . .	Neu Ruppin . . . . .	Rheinsberg . . . . .	Rheinsberg . . . . .	135
83	1	—	—	—	Barßikow . . . . .	Fehrbellin* . . . . .	Barßikow . . . . .	Ganzer . . . . .	136
—	—	—	—	—	Barßikow . . . . .	Fehrbellin* . . . . .	Barßikow . . . . .	Ganzer . . . . .	137
12	—	—	—	—	Rönnebeck . . . . .	Neu Ruppin . . . . .	Nejeberg . . . . .	Nejeberg . . . . .	138
24	—	—	—	—	Bechlin . . . . .	Neu Ruppin . . . . .	Bechlin . . . . .	Kränzlin . . . . .	139
125	—	—	—	—	Zühlen . . . . .	Neu Ruppin . . . . .	Neu Glienide . . . . .	Neu Glienide . . . . .	140
60	2	—	—	—	Lögow . . . . .	Neu Ruppin . . . . .	Dessow . . . . .	Dessow . . . . .	141
13	—	—	—	—	Dreeß . . . . .	Nauen* . . . . .	Dreeß . . . . .	Dreeß . . . . .	142

Amtsgerichte Lindow gehörig. — §) Zum Amtsgerichte Rheinsberg gehörig.  
\*) Die mit einem Stern (\*) bezeichneten Kirchspielorte liegen in einem anderen Kreise der Provinz.

**Ihre Wohngebäude und Einwohner.**

133. Aushan Mhlenberge 4 u. 26, Ziegelei 1 u. 7.	Klausheide 1 u. 5, Liege 1 u. 4, Pfefferteich (evg. Stip. Neu Ruppin) 1 u. 5, Morritel 1 u. 3, Stendenitz 1 u. 7; Kolonien: Stendenitz (M. R.	Zippelsförde) 5 u. 19, Zippelsförde (M. W. Zippelsförde) 8 u. 53, Feldgrieben 3 u. 27.
134. Forsthäuser: Eggersdorf (evg. Stip. Staterbow) 1 u. 5, Fristow 1 u. 5,		138. Forsthaus Friedenshorst 1 u. 0.

Laufende Nummer.	Namen der Gemeindeeinheiten.	Gesamte Flächenein- halt	Wohnplätze	Bewohnte Wohnhäuser	Andere bewohnte Bautheilen, Hütten, Zelte, Schiffe und dergl.	Saushaltungen				Ortsanwesende am 2. De-			
						Gemeindliche Saushaltungen von 2 und mehr Personen	Einzelne lebende Personen mit eigener Saus- wirth- schaft		Kassen für gemein- samen Vortenthalt	Über- haupt	Darunter befinden sich		aktive Militär- personen
							m.	w.			männ- liche	weib- liche	
1	2	3	4	5	6	7	8	9	10	11	12	13	14
Noch: 16. Kreis Ruppin. Noch: c) Gutsbezirke.													
143	Brunn †	478,0	1	12	—	21	—	4	1	115	72	43	—
144	Bückwitz †	96,9	2	2	—	6	—	—	—	23	11	12	—
145	Buskow	514,8	2	16	—	30	—	5	—	132	60	72	—
146	Dabergoß	251,1	1	4	—	16	—	—	—	74	35	39	—
147	Damm I †	496,3	1	5	—	10	—	—	—	58	28	30	—
148	Damm II †	499,1	1	6	—	9	—	2	—	46	23	23	—
149	Deffow †	702,2	1	10 <sup>1)</sup>	2	32	1	1	2	224	121	103	1
150	Dreeß †	1 129,2	1	9	—	24	—	—	—	103	50	53	—
151	Fischerhof †	219,0	2	7	—	13	1	—	—	61	28	33	—
152	Friedr.-Wilhelms-Gesüt †	598,6	3	10	—	55	28	7	—	213	113	100	—
153	Ganzer I †	222,9	2	5	—	12	—	2	—	46	25	21	—
154	Ganzer II †	89,8	1	1	—	5	—	1	—	19	11	8	—
155	Gartow †	251,8	1	5	—	9	—	1	—	43	22	21	—
156	Garz †	433,4	1	11	—	24	1	2	—	108	53	55	—
157	Gnewitow	455,3	1	9 <sup>2)</sup>	1	16	—	3	1	84	45	39	—
158	Groß Menow §	400,1	1	8	—	8	—	—	—	37	21	16	—
159	Groß Zerlang §	705,9	2	21 <sup>3)</sup>	1	33	2	—	—	168	77	91	—
160	Gühlen †††	567,6	1	13	—	12	—	1	—	42	18	24	—
161	Gäßen ††	1 957,8	2	12 <sup>4)</sup>	2	36	—	1	—	163	89	74	—
162	Hohenofen †	26,4	1	10 <sup>5)</sup>	1	28	4	3	—	106	48	58	—
163	Hoppenrade ††	1 081,1	2	23 <sup>6)</sup>	1	40	1	—	2	216	91	125	—
164	Kampehl †	263,5	1	4	—	4	—	—	—	18	9	9	—
165	Kantow †	462,7	2	9	—	21	—	3	—	109	41	68	—
166	Karne	1 333,3	2	15 <sup>7)</sup>	2	35	—	4	—	197	101	96	—
167	Katerbow	1 065,3	2	9	—	19	1	—	—	112	63	49	—
168	Klausiushof †	29,2	1	4	—	4	—	—	—	17	8	9	—
169	Köpernik §	1 178,8	3	25 <sup>8)</sup>	2	31	—	2	—	141	75	66	—
170	Körig †	521,7	2	4 <sup>9)</sup>	1	4	—	—	—	14	6	8	—
171	Kränzlin I	402,9	2	6	—	14	1	1	—	63	33	30	—
172	Kränzlin II	397,8	2	7 <sup>10)</sup>	1	21	2	—	—	103	50	53	—
173	Langen	662,3	1	6	—	12	1	3	—	57	31	26	—
174	Lebzin †	352,8	1	6	—	12	—	—	—	63	28	35	—
175	Lindow, Kloster †††	17,4	3	3 <sup>11)</sup>	1	4	—	—	2	14	4	10	—
176	Lögow I †	142,3	1	3	—	9	—	—	—	34	18	16	—
177	Lögow II u. III †	351,6	2	9	—	18	—	1	—	96	50	46	—
178	Löwenberg i./Markt ††	2 743,8	5	16 <sup>12)</sup>	1	43	1	—	2	251	112	139	—
179	Ludwigsmere †††	362,9	1	7 <sup>13)</sup>	1	14	—	4	—	84	37	47	—
180	Lüchfeld	414,8	2	7	—	11	—	—	—	64	31	33	—
181	Lüdersdorf, Oberförst. ††	1 822,1	4	5 <sup>14)</sup>	1	8	—	—	—	33	17	16	—
182	Mädern §	243,1	1	3	—	7	—	—	—	32	16	16	—

†) Zum Amtsgerichte Wusterhausen a./Dosse gehörig. — ††) Zum Amtsgerichte Graefee gehörig. — †††) Zum  
<sup>1)</sup> 1 Schulhaus und 1 Wirtschaftsgebäude. — <sup>2)</sup> 1 Brennereigebäude. — <sup>3)</sup> 1 Ziegelei. — <sup>4)</sup> 1 Brennereigebäude und  
 gebäude und 1 Chauffeehaus. — <sup>5)</sup> 1 Wirtschaftsgebäude. — <sup>6)</sup> 1 Brennereigebäude. — <sup>7)</sup> 1 Mühle. — <sup>8)</sup> 1 Bahnhofsgebäude. —  
 der Provinz.

**Wohnplätze als Theile der Gemeindeeinheiten,**

- Noch: 16. Kreis Ruppin.
- |   |                               |
|---|-------------------------------|
| 151. Viehhof 1 u. 17.                                 | 161. Neu Gassen 3 u. 30.      |
| 152. Lindenau 3 u. 87, Trainiranstalt 1 u. 26.        | 163. Hofme 9 u. 46.           |
| 153. Hofenstelle (H. B. Radel, St. H. Seeley) 1 u. 7. | 165. Sorowert Kantow 2 u. 19. |
| 159. Adamswalde 3 u. 13.                              | 166. Bapstthum 4 u. 35.       |
|   | 167. Wätow 1 u. 8.            |
144. Büchwißer Wan 1 u. 4.  
 145. Zährhaus 1 u. 2.

Amtsgerichte Neu Ruppin, Wusterhausen a./Dosse†), Gransee††), Lindow†††) und Rheinsberg§).

Bevölkerung  
Zemher 1895.

Religionsbekenntniß:					Kirchspiel		Standesamts- bezirk.	Stadt= bezw. Amtsbezirk.	Laufende Nummer.
Evangelische	Katholiken	Anderer Christen	Juden	Anderer und unbestimmt	evangelisch	katholisch			
15	16	17	18	19	20	21	22	23	1
115	—	—	—	—	Brunn . . . . .	Neu Ruppin . . . . .	Dessow . . . . .	Dessow . . . . .	143
22	1	—	—	—	Neustadt . . . . .	Neu Ruppin . . . . .	Neustadt . . . . .	Ganzer . . . . .	144
132	—	—	—	—	Walchow . . . . .	Neu Ruppin . . . . .	Treskow . . . . .	Treskow . . . . .	145
74	—	—	—	—	Dabergoß . . . . .	Neu Ruppin . . . . .	Kränzlin . . . . .	Kränzlin . . . . .	146
53	5	—	—	—	Nackel . . . . .	Fehrbellin* . . . . .	Nackel . . . . .	Nackel . . . . .	147
43	3	—	—	—	Nackel . . . . .	Fehrbellin* . . . . .	Nackel . . . . .	Nackel . . . . .	148
215	9	—	—	—	Ganzer . . . . .	Neu Ruppin . . . . .	Dessow . . . . .	Dessow . . . . .	149
99	4	—	—	—	Dreeß . . . . .	Rauen* . . . . .	Dreeß . . . . .	Dreeß . . . . .	150
58	3	—	—	—	Dreeß . . . . .	Rauen* . . . . .	Dreeß . . . . .	Dreeß . . . . .	151
210	3	—	—	—	Neustadt . . . . .	Rauen* . . . . .	Neustadt . . . . .	Friedrich-Wilh.-Gesfüt	152
45	1	—	—	—	Ganzer . . . . .	Neu Ruppin . . . . .	Ganzer . . . . .	Ganzer . . . . .	153
19	—	—	—	—	Ganzer . . . . .	Neu Ruppin . . . . .	Ganzer . . . . .	Ganzer . . . . .	154
43	—	—	—	—	Wusterhausen . . . . .	Neu Ruppin . . . . .	Wusterhausen . . . . .	Dessow . . . . .	155
102	6	—	—	—	Garz . . . . .	Fehrbellin* . . . . .	Garz . . . . .	Garz . . . . .	156
68	16	—	—	—	Gnewikow . . . . .	Neu Ruppin . . . . .	Gnewikow . . . . .	Gnewikow . . . . .	157
37	—	—	—	—	Straßen i. Mecklenburg . . . . .	Neu Ruppin . . . . .	Menz . . . . .	Menz . . . . .	158
164	4	—	—	—	Dorf Zechlin* . . . . .	Neu Ruppin . . . . .	Groß Zerlang . . . . .	Groß Zerlang . . . . .	159
42	—	—	—	—	Lindow . . . . .	Neu Ruppin . . . . .	Lindow . . . . .	Gnewikow . . . . .	160
162	1	—	—	—	Gutengermendorf . . . . .	Dranienburg* . . . . .	Huberow . . . . .	Häfen . . . . .	161
106	—	—	—	—	Sieversdorf . . . . .	Rauen* . . . . .	Sieversdorf . . . . .	Friedrich-Wilh.-Gesfüt	162
164	52	—	—	—	Grüneberg . . . . .	Dranienburg* . . . . .	Löwenberg . . . . .	Löwenberg . . . . .	163
18	—	—	—	—	Kampehl . . . . .	Rauen* . . . . .	Wusterhausen . . . . .	Kampehl . . . . .	164
108	1	—	—	—	Lögow . . . . .	Neu Ruppin . . . . .	Dessow . . . . .	Dessow . . . . .	165
151	46	—	—	—	Karwe . . . . .	Neu Ruppin . . . . .	Radensleben . . . . .	Karwe . . . . .	166
112	—	—	—	—	Katerbow . . . . .	Neu Ruppin . . . . .	Katerbow . . . . .	Walsteben . . . . .	167
16	1	—	—	—	Sieversdorf . . . . .	Rauen* . . . . .	Wilhelminenaue . . . . .	Klausiusshof . . . . .	168
133	8	—	—	—	Rheinsberg . . . . .	Neu Ruppin . . . . .	Rheinsberg . . . . .	Köpernitz . . . . .	169
14	—	—	—	—	Körig . . . . .	Rauen* . . . . .	Körig . . . . .	Kampehl . . . . .	170
63	—	—	—	—	Kränzlin . . . . .	Neu Ruppin . . . . .	Kränzlin . . . . .	Kränzlin . . . . .	171
102	1	—	—	—	Kränzlin . . . . .	Neu Ruppin . . . . .	Kränzlin . . . . .	Kränzlin . . . . .	172
50	7	—	—	—	Langen . . . . .	Fehrbellin* . . . . .	Treskow . . . . .	Treskow . . . . .	173
54	9	—	—	—	Blänitz . . . . .	Rauen* . . . . .	Blänitz . . . . .	Blänitz . . . . .	174
14	—	—	—	—	Lindow . . . . .	Neu Ruppin . . . . .	Lindow . . . . .	Köpernitz . . . . .	175
34	—	—	—	—	Lögow . . . . .	Neu Ruppin . . . . .	Dessow . . . . .	Dessow . . . . .	176
95	1	—	—	—	Lögow . . . . .	Neu Ruppin . . . . .	Dessow . . . . .	Dessow . . . . .	177
176	75	—	—	—	Löwenberg . . . . .	Dranienburg* . . . . .	Löwenberg . . . . .	Löwenberg . . . . .	178
79	5	—	—	—	Rüthnick . . . . .	Neu Ruppin . . . . .	Ludwigsau . . . . .	Rüthnick . . . . .	179
62	2	—	—	—	Kerzlin . . . . .	Neu Ruppin . . . . .	Lüchfeld . . . . .	Lüchfeld . . . . .	180
28	5	—	—	—	Lüdersdorf . . . . .	Neu Ruppin . . . . .	Lüdersdorf . . . . .	Lüdersdorf . . . . .	181
32	—	—	—	—	Rheinsberg . . . . .	Neu Ruppin . . . . .	Lindow . . . . .	Lindow . . . . .	182

Amtsgerichte Lindow gehörig. — §) Zum Amtsgerichte Rheinsberg gehörig.  
 1 Wirtschaftsgebäude. — \*) 1 Fabrikgebäude. — \*) 1 Bremereigegebäude. — \*) 1 Wirtschaftsgebäude und 1 Ziegelei. — \*) 1 Brennerei.  
 \*\*) 1 Schulhaus. — \*\*) 1 Postamtsgebäude. — \*) Die mit einem Stern (\*) bezeichneten Kirchspielorte liegen in einem anderen Kreise

**ihre Wohngebäude und Einwohner.**

- |   |   |   |
|---|---|---|
| 169. Reichsfelde 2 n. 18, Mühle 1 n. 5. | Daus 2 n. 7.  | 4 n. 114.   |
| 170. Gadenhof 1 n. 2.                   | 177. Emilienhof 4 n. 43.  | 180. Blücher 1 n. 4.  |
| 171. Siegmundshof 2 n. 18.              | 178. Bornert Grünberg (evg. Kap. Grüneberg) 1 n. 14, Kertow 1 n. 6, Bahnhof Löwenberg 6 n. 56, Rest Löwenberg | 181. Forsthäuser: Eichholz 1 n. 6, Wolfsluch (evg. Kap. Groß Woltersdorf) 1 n. 8; Fischernall 1 n. 9. |

Laufende Nummer.	Namen der Gemeindeeinheiten.	Gesamt= Stächeninhalt  ha	Wohnplätze	Bewohnte Wohnhäuser	Anderer bewohnte Bauschichten, Gärten, Bette, Schiffe und dergl.	Haushaltungen				Übershaupt	Ortsanwesende am 2. Dec			
						Gewöhnliche Haushaltungen von 2 und mehr Personen		Einzel- lebende Personen mit eigener Haus- wirth- schaft	Haushalten für gemeins- amen Aufenthalt		männ- liche  Personen	weib- liche  Personen	aktive Militär- personen	
						m.	w.							8
						7	8	9	10		11	12	13	14
	Noch: 16. Kreis Ruppin. Noch: c) Gutsbezirke.													
183	Manfer . . . . .	54,7	1	3	—	6	—	—	—	26	11	15	—	—
184	Reuz, Oberförsterei § . . .	5 750,6	7	6 <sup>2)</sup>	1	7	—	1	—	50	20	30	—	—
185	Meiseberg ††† . . . . .	546,7	1	5 <sup>3)</sup>	2	19	—	1	—	104	52	52	—	—
186	Mezelthin † . . . . .	270,5	1	5	—	21	—	1	—	99	45	54	—	—
187	Mühlentand † . . . . .	103,2	1	2	—	2	—	—	—	13	8	5	—	—
188	Rackel † . . . . .	538,0	1	15	—	36	2	2	—	132	61	71	—	—
189	Neuendorf †† . . . . .	85,3	1	15	—	19	—	1	—	84	40	44	—	—
190	Neu Glienicke, Oberförsterei	6 786,0	10	14 <sup>4)</sup>	1	18	—	1	—	105	44	61	—	—
191	Neu Gloschow § . . . . .	104,1	2	20	—	23	1	2	1	106	47	59	—	—
192	Neuhof †† . . . . .	1 507,1	1	5	—	12	—	—	—	66	40	26	—	—
193	Plänitz † . . . . .	527,6	1	11	—	21	—	3	—	108	51	57	—	—
194	Proßen . . . . .	344,8	1	7	—	16	2	—	—	82	42	40	—	—
195	Radenleben . . . . .	1 132,1	2	22	—	46	—	3	—	239	124	115	—	—
196	Rägelsdorf ††† . . . . .	371,2	1	2	—	2	—	—	—	6	2	4	—	—
197	Rauschendorf †† . . . . .	681,2	1	8 <sup>5)</sup>	5	34	2	2	—	184	85	99	—	—
198	Rheinsberg Amt, Obrist. §	2 812,1	5	18 <sup>6)</sup>	3	32	2	3	—	147	55	92	—	—
199	Rheinsbogen § . . . . .	92,1	1	1	—	1	—	—	—	7	5	2	—	—
200	Rheyerholz, Forstgutsbez. §	692,3	1	1	—	1	—	—	—	4	1	3	—	—
201	Rohrlad † . . . . .	365,9	1	7	—	19	—	3	—	78	34	44	—	—
202	Rüthnid, Oberförsterei †††	2 359,2	3	3	—	3	—	—	—	11	5	6	—	—
203	Schäferberg, Forstgutsbz. †	1 277,1	3	5	—	5	—	—	—	22	12	10	—	—
204	Schlaborn § . . . . .	76,8	1	2	—	2	—	—	—	8	4	4	—	—
205	Schleuen †† . . . . .	1)	1	1	—	1	—	—	—	4	2	2	—	—
206	Schwanow § . . . . .	180,7	1	4	—	6	—	—	—	36	22	14	—	—
207	Segeletz † . . . . .	786,5	1	12	—	29	—	—	—	128	51	77	—	—
208	Seilershof †† . . . . .	190,7	1	13	—	16	—	1	—	90	46	44	—	—
209	Spiegelberg a./Doffe † . . .	111,6	2	46	—	75	2	4	1	281	137	144	—	—
210	Stöffin I . . . . .	378,2	1	4	—	13	—	1	—	70	25	45	—	—
211	Stöffin II . . . . .	305,2	1	6	—	20	—	—	—	85	46	39	—	—
212	Tramnitz † . . . . .	495,5	1	8	—	13	—	—	—	64	32	32	—	—
213	Treskow . . . . .	614,3	2	15	—	33	1	3	—	156	84	72	—	—
214	Triepfatz † . . . . .	587,9	1	5 <sup>7)</sup>	1	21	2	1	1	94	46	48	—	—
215	Wichel † . . . . .	334,5	1	10	—	26	—	3	—	110	48	62	—	—
216	Wahlendorf . . . . .	822,3	6	21	—	50	1	3	—	229	119	110	—	—
217	Wall . . . . .	462,4	2	5	—	12	—	1	—	76	38	38	—	—
218	Walsleben . . . . .	1 956,3	4	17	—	35	—	—	—	153	82	71	—	—
219	Werder . . . . .	314,6	1	4	—	12	—	—	—	43	18	25	—	—
220	Wildberg I u. II † . . . . .	208,6	1	4	—	8	3	1	—	43	18	25	—	—
221	Wildberg III † . . . . .	158,3	1	4 <sup>8)</sup>	1	9	—	—	—	42	16	26	—	—
222	Wilhelminenaue † . . . . .	69,2	1	3	—	3	—	—	—	15	7	8	—	—

†) Zum Amtsgerichte Wucherhaußen a./Doffe gehörig. — ††) Zum Amtsgerichte Gransee gehörig. — †††) Zum

— \*) Die Angabe der Fläche ist bei dem Gutsbezirke Nr. 192 Neuhoft mitenthaltend. — \*) 1 Zollhaus. — \*) 1 Brennereigebäude

— \*) 1 Marstall, 1 Treibhaus und 1 Wirtschaftsgebäude. — \*) 1 Brennereigebäude. — \*) 1 Schaafschhaus. — \*) Die mit einem

### Wohnplätze als Theile der Gemeindeeinheiten.

Noch: 16. Kreis Ruppin.	1 u. 7, Fischerhaus Stechlin 1 u. 8.	1 u. 6, Wallitz 1 u. 9.
	190. Voltenmühle 1 u. 4, Darranfalt 1 u. 5, Kunsterivring 2 u. 17, Steinberge 4 u. 33; Forsthäuser: Frankendorf 1 u. 5, Gühlen-Glienicke 1 u. 8, Neu Glienicke 1 u. 5, Rheinsberg-Glienicke	191. Borwerf Dagow 8 u. 48. 195. Rabehorst 1 u. 26. 198. Forsthäuser: Vertholjosen 1 u. 4, Buderow 1 u. 4; Warentin 8 u. 32, Wirtwien 4 u. 14.
184. Forsthäuser: Bärenbusch 1 u. 4, Neu Gloschow 1 u. 7, Sellenwalde 1 u. 9, Stechlin 1 u. 4; Zollhaus Bärenbusch		

Amtsgerichte Neu Ruppin, Wusterhausen a./Dosse†), Gransee††), Lindow†††) und Rheinsberg§).

Bevölkerung Jänner 1895.					Kirchspiel		Standesamts= bezirk.	Stadt= bezirk.	Stadt= Amtsbezirk.	Laufende Nummer.
Religionsbekenntniß:					evangelisch	katholisch				
Evangelische	Katholiken	Anderer Christen	Juden	Anderer und unbestimmt			20	21	22	23
20	6	—	—	—	Manfer	Fehrbellin*	Lüchfeld	Lüchfeld	183	
49	1	—	—	—	Menz	Neu Ruppin	Menz	Menz	184	
101	3	—	—	—	Groß Nuh	Neu Ruppin	Meiseberg	Meiseberg	185	
97	2	—	—	—	Meßelthin	Neu Ruppin	Ganzer	Ganzer	186	
13	—	—	—	—	Drees	Rauen*	Drees	Drees	187	
129	3	—	—	—	Nadel	Fehrbellin*	Nadel	Nadel	188	
84	—	—	—	—	Löwenberg	Dranienburg*	Löwenberg	Löwenberg	189	
104	1	—	—	—	Zühsen	Neu Ruppin	Neu Glienide	Neu Glienide	190	
105	1	—	—	—	Menz	Neu Ruppin	Menz	Menz	191	
33	33	—	—	—	Löwenberg	Dranienburg*	Löwenberg	Löwenberg	192	
99	9	—	—	—	Plänitz	Rauen*	Plänitz	Plänitz	193	
75	7	—	—	—	Progen	Fehrbellin*	Lüchfeld	Lüchfeld	194	
238	1	—	—	—	Nadensleben	Neu Ruppin	Nadensleben	Karwe	195	
6	—	—	—	—	Alt Ruppin	Neu Ruppin	Alt Ruppin	Röpernitz	196	
168	16	—	—	—	Schönermark	Neu Ruppin	Schönermark	Kaufchendorf	197	
145	2	—	—	—	Rheinsberg	Neu Ruppin	Rheinsberg	Rheinsberg	198	
7	—	—	—	—	Dierberg	Neu Ruppin	Rheinsberg	Röpernitz	199	
4	—	—	—	—	Flecken Zechlin*	Neu Ruppin	Rheinsberg	Rheinsberg	200	
76	2	—	—	—	Kohlack	Fehrbellin*	Garz	Garz	201	
11	—	—	—	—	Müthnick	Neu Ruppin	Ludwigsau	Müthnick	202	
21	1	—	—	—	Drees	Rauen*	Drees	Drees	203	
8	—	—	—	—	Rheinsberg	Neu Ruppin	Rheinsberg	Rheinsberg	204	
3	1	—	—	—	Beek	Dranienburg*	Löwenberg	Löwenberg	205	
36	—	—	—	—	Rheinsberg	Neu Ruppin	Linow	Linow	206	
127	1	—	—	—	Segeletz	Fehrbellin*	Segeletz	Nadel	207	
90	—	—	—	—	Groß Woltersdorf	Neu Ruppin	Zernidow	Zernidow	208	
269	7	5	—	—	Neustadt	Rauen*	Neustadt	Friedrich-Wilh.-Gestüt	209	
70	—	—	—	—	Progen	Neu Ruppin	Lüchfeld	Lüchfeld	210	
81	4	—	—	—	Progen	Neu Ruppin	Lüchfeld	Lüchfeld	211	
64	—	—	—	—	Brunn	Neu Ruppin	Dessow	Dessow	212	
151	5	—	—	—	Neu Ruppin	Neu Ruppin	Treskow	Treskow	213	
87	7	—	—	—	Brunn	Neu Ruppin	Dessow	Dessow	214	
109	1	—	—	—	Kohlack	Fehrbellin*	Garz	Garz	215	
225	—	4	—	—	Walsleben	Neu Ruppin	Walsleben	Walsleben	216	
62	14	—	—	—	Beek*	Neu Ruppin	Nadensleben	Karwe	217	
151	2	—	—	—	Walsleben	Neu Ruppin	Walsleben	Walsleben	218	
43	—	—	—	—	Werder	Neu Ruppin	Kränzlin	Kränzlin	219	
43	—	—	—	—	Wildberg	Fehrbellin*	Wildberg	Wildberg	220	
40	2	—	—	—	Wildberg	Fehrbellin*	Wildberg	Wildberg	221	
14	1	—	—	—	Sieversdorf	Rauen*	Wilhelminenaue	Klaufiusshof	222	

Amtsgerichte Lindow gehörig. — §) Zum Amtsgerichte Rheinsberg gehörig.  
und 1 Wirtschaftsgebäude. — \*) 1 Samendarre. — †) 1 Brennereigebäude, 1 Gartenhaus, 1 Meiereigebäude, 1 Mühle und 1 Schäferei.  
Stern (\*) bezeichneten Kirchspielorte liegen in einem anderen Kreise der Provinz.

**ihre Wohngebäude und Einwohner.**

202. Vorsthäuser: Bierholzgrund 1 n. 4, Neutammer 1 n. 4.	209. Kolonie b. Goldbeck 3 n. 11, 213. Burgwall 1 n. 5.	217. Theresenhof 1 n. 8.
203. Vorsthäuser: Lüttge Drees 1 n. 4, Schäferberg 1 n. 11; Bornwert Lüttge Drees 3 n. 7.	216. Charlottenhof 2 n. 14, Groß Wolters- dorf 8 n. 83, Klein Woltersdorf 2 n. 31, Sankt Jürgen 2 n. 18, Woltersdorfer-	218. Vertitow (Charlottenthal) 3 n. 24, Damenfeld 3 n. 20, Vorsthaus Mon- plaisir (Bütowbaum) 2 n. 6.

Laufende Nummer.	Namen der Gemeindeeinheiten.	Gesamt- Stächeneinhalt  ha	Wohnplätze	Bewohnte Wohnhäuser	Andere bewohnte Baulichkeiten, Gärten, Zelle, Schiffe und dergl.	Haushaltungen				Ortsanwesende am 2. Dec.			
						Gewöhnliche Haushaltungen von 2 und mehr Personen		Einzel- lebende Personen mit eigener Haus- wirth- schaft	Einheiten für gemein- samen Aufenthalt	Über- haupt	Darunter befinden sich		aktive Militär- personen
						m.	w.				männ- liche Personen	weib- liche Personen	
1	2	3	4	5	6	7	8	9	10	11	12	13	14
Noch: 16. Kreis Ruppin. Noch: c) Gutsbezirke.													
223	Wulkow ††† . . . . .	823,3	1	10	—	21	—	3	1	96	33	63	—
224	Wustrau . . . . .	1 544,6	3	20	—	39	—	7	—	164	75	89	—
225	Zernützel . . . . .	156,9	1	2	—	4	—	1	—	29	18	11	1
226	Zernickow †† . . . . .	1 346,8	4	82 <sup>1)</sup>	1	91	5	2	1	420	194	226	—
<b>17. Kreis Ostprignitz.</b>													
a) Städte.													
1	Ryritz . . . . .	4 682,1	6	646 <sup>2)</sup>	4	1 126	31	93	10	5 317	2 693	2 624	2
2	Neuenburg ††† . . . . .	2 013,2	8	230 <sup>3)</sup>	6	422	16	41	3	1 809	894	915	—
3	Brizwalf † . . . . .	3 804,1	12	713 <sup>4)</sup>	9	1 581	44	134	9	6 816	3 297	3 519	4
4	Wittstock †† . . . . .	6 647,8	12	707 <sup>5)</sup>	8	1 647	40	169	10	7 720	3 804	3 916	1
b) Landgemeinden.													
5	Äckerfelde ††† . . . . .	116,7	1	25	—	30	1	—	—	125	63	62	—
6	Alt Krüssow † . . . . .	698,5	1	24	—	30	—	—	—	147	82	65	—
7	Babis †† . . . . .	1 021,3	1	36	—	46	1	1	—	199	108	91	—
8	Bantkow . . . . .	659,0	1	21	—	21	—	—	—	146	75	71	—
9	Barentzin . . . . .	1 150,0	1	106	—	114	4	3	—	517	251	266	—
10	Befentzin . . . . .	63,6	1	18	—	19	—	1	—	78	37	41	—
11	Berlinchen †† . . . . .	1 565,7	1	77	—	80	1	—	—	419	211	208	—
12	Berlitt . . . . .	545,6	1	34	—	36	1	3	—	169	88	81	—
13	Beveringen † . . . . .	897,2	4	83 <sup>6)</sup>	1	90	2	2	—	397	206	191	—
14	Biejen †† . . . . .	796,0	2	69 <sup>7)</sup>	1	86	2	2	—	388	197	191	—
15	Blambitow †† . . . . .	1 730,8	1	93	—	107	5	3	—	516	267	249	—
16	Blesendorf †† . . . . .	1 241,3	1	53	—	79	—	1	1	384	199	185	—
17	Blumenthal . . . . .	702,8	1	80	—	87	3	3	—	443	230	213	—
18	Boddin † . . . . .	913,1	1	24	—	30	1	2	—	146	80	66	—
19	Bökte † . . . . .	658,4	2	17 <sup>8)</sup>	1	27	1	—	—	129	64	65	—
20	Borf . . . . .	869,1	2	22	—	26	—	2	—	106	56	50	—
21	Breddin SS . . . . .	1 167,7	2	121 <sup>9)</sup>	1	192	4	3	2	862	440	422	—
22	Breitenfeld † . . . . .	788,0	2	18	—	15	1	—	—	86	45	41	—
23	Brügge ††† . . . . .	623,0	2	26 <sup>10)</sup>	1	34	1	2	1	172	84	88	—
24	Brüsenhagen . . . . .	601,4	1	29 <sup>11)</sup>	2	33	1	2	—	192	94	98	—
25	Buchholz † . . . . .	941,6	1	51	—	64	2	3	1	333	164	169	—
26	Budow ††† . . . . .	489,2	1	51	—	49	2	—	—	242	121	121	—
27	Buddenhagen ††† . . . . .	142,3	1	20	—	28	1	—	—	132	67	65	—
28	Christdorf †† . . . . .	747,5	1	44	—	50	1	—	—	239	121	118	—

Kreis Ruppin: †) Zum Amtsgerichte Wusterhausen gehörig. — ††) Zum Amtsgerichte Gransee gehörig. —  
 Amtsgerichte Brizwalf gehörig. — †††) Zum Amtsgerichte Wittstock gehörig. — ††††) Zum Amtsgerichte Neuenburg  
 1) 1 Mühle. — 2) 1 Gefängniß, 1 Krankenhaus, 1 Präparandenanstalt und 1 Seminar. — 3) 1 Bahnhofsgebäude, 1 Stall-  
 haus, 1 Wagerhaus und 4 Mühlen. — 4) 1 Chausseehaus, 1 Färberzeigebäude, 1 Gefängniß, 1 Krankenhaus, 2 Mühlen, 1 Schulhaus  
 gebäude. — 11) 1 Mühle und 1 Schulhaus. — \*) Die mit einem Stern (\*) bezeichneten Kirchspielorte liegen in einem anderen Kreise

**Wohnplätze als Theile der Gemeindeeinheiten.**

<p>Noch: 16. Kreis Ruppin.</p> <p>224. Albertinendorf 2 u. 18, Schäferei 1 u. 6.                  226. Burow 39 u. 174, Kellendorf 7 u. 33,                  Schulzenhof 5 (V. B. Köpfernitz, St. V.                  Menz) 6 u. 34.</p>	<p>17. Kreis Ostprignitz.</p> <p>1. Heinrichsfelde 6 u. 89, Köhnshau 2 u. 10,                  Leppinsplan 2 u. 10, Mülow 7 u. 51,                  Stalpe 11 u. 79.                  2. Düpover Mühle 1 u. 5, Forsthaus</p>	<p>1 u. 8, Griffenhagen 1 u. 7, Kalf-                  brennerei 1 u. 5, Ribitzberg 1 u. 12,                  Neue Mühle 1 u. 4, Ziegelei 1 u. 6.                  3. Birtenfelde 18 u. 104, Forsthaus Gaim-                  holz 1 u. 6, Gaimholzühle 2 u. 20,                  Gaimwinkel 10 u. 69, Holzländerhof                  3 u. 18, Kammermark 3 u. 39, Rath-</p>
--	--	--

Amtsgerichte Kyritz, Prißwalf†), Wittstoc††), Meyenburg†††), Rheinsberg§) und Havelberg§§).

Bevölkerung  
September 1895.

Religionsbekenntniß:					Kirchspiel		Standesamts- bezirk.	Stadt- bezw. Amtsbezirk.	Laufende Nummer.
Evangelische	Katholiken	Anderer Christen	Suden	Anderer und unbestimmt	evangelisch	katholisch			
15	16	17	18	19	20	21	22	23	1
96	—	—	—	—	Wulfow . . . . .	Neu Kuppin . . .	Gnewikow . . . . .	Gnewikow . . . . .	223
162	2	—	—	—	Wufran . . . . .	Fehrbellin* . . . . .	Wufran . . . . .	Wufran . . . . .	224
29	—	—	—	—	Alt Kuppin . . . . .	Neu Kuppin . . . . .	Alt Kuppin . . . . .	Zippelsförde . . . . .	225
401	19	—	—	—	Groß Woltersdorf . . . . .	Neu Kuppin . . . . .	Zernikow . . . . .	Zernikow . . . . .	226
a)									
5 225	45	1	46	—	Kyritz . . . . .	—	Kyritz . . . . .	Kyritz . . . . .	1
1 762	38	1	8	—	Meyenburg . . . . .	—	Meyenburg . . . . .	Meyenburg . . . . .	2
6 669	123	3	21	—	Prißwalf . . . . .	—	Prißwalf . . . . .	Prißwalf . . . . .	3
7 521	127	4	68	—	Wittstoc . . . . .	—	Wittstoc . . . . .	Wittstoc . . . . .	4
b)									
125	—	—	—	—	Halenbeck . . . . .	—	Warnsdorf . . . . .	Kapshagen . . . . .	5
145	2	—	—	—	Kemnitz . . . . .	—	Alt Krüßow . . . . .	Stredenthin . . . . .	6
198	1	—	—	—	Dossow . . . . .	—	Babitz . . . . .	Goldbeck . . . . .	7
146	—	—	—	—	Kyritz . . . . .	—	Bantikow . . . . .	Bantikow . . . . .	8
515	2	—	—	—	Barenthin . . . . .	—	Berlitt . . . . .	Berlitt . . . . .	9
78	—	—	—	—	Kletzke* . . . . .	—	Runow . . . . .	Runow . . . . .	10
419	—	—	—	—	Dranse . . . . .	—	Dranse . . . . .	Dranse . . . . .	11
169	—	—	—	—	Berlitt . . . . .	—	Berlitt . . . . .	Berlitt . . . . .	12
396	1	—	—	—	Beveringen . . . . .	—	Beveringen . . . . .	Stredenthin . . . . .	13
388	—	—	—	—	Wittstoc . . . . .	—	Eichenfelde . . . . .	Eichenfelde . . . . .	14
512	4	—	—	—	Papenbruch . . . . .	—	Papenbruch . . . . .	Liebethal . . . . .	15
383	1	—	—	—	Sadenbeck . . . . .	—	Maulbeerwalde . . . . .	Maulbeerwalde . . . . .	16
441	2	—	—	—	Dahlhausen . . . . .	—	Blumenthal . . . . .	Rosenwinkel . . . . .	17
146	—	—	—	—	Sarnow . . . . .	—	Buchholz . . . . .	Eggersdorf . . . . .	18
127	2	—	—	—	Tschow . . . . .	—	Bölzke . . . . .	Heiligengrabe . . . . .	19
106	—	—	—	—	Drewen . . . . .	—	Wutike . . . . .	Drewen . . . . .	20
851	11	—	—	—	Breddin . . . . .	—	Breddin . . . . .	Breddin . . . . .	21
85	1	—	—	—	Kolrep . . . . .	—	Dannenwalde . . . . .	Dannenwalde . . . . .	22
172	—	—	—	—	Kohlsdorf . . . . .	—	Warnsdorf . . . . .	Kapshagen . . . . .	23
191	1	—	—	—	Behlow . . . . .	—	Behlow . . . . .	Dannenwalde . . . . .	24
332	1	—	—	—	Buchholz . . . . .	—	Buchholz . . . . .	Eggersdorf . . . . .	25
240	2	—	—	—	Mertensdorf . . . . .	—	Mertensdorf . . . . .	Frehne . . . . .	26
132	—	—	—	—	Freyenstein . . . . .	—	Freyenstein . . . . .	Freyenstein . . . . .	27
239	—	—	—	—	Christdorf . . . . .	—	Frehdorf . . . . .	Frehdorf . . . . .	28

††) Zum Amtsgerichte Lindow gehörig. — §) Zum Amtsgerichte Rheinsberg gehörig. — Kreis Ostprignitz: †) Zum Amtsgerichte Kyritz gehörig. — §) Zum Amtsgerichte Havelberg gehörig. — §§) Zum Amtsgerichte Havelberg gehörig.  
 Brennereigebäude, 2 Mühlen, 1 Postamtsgebäude und 1 Schulhaus. — \*) 1 Bahnhofsgebäude, 1 Fabrikgebäude, 1 Gefängniß, 1 Kranken- und 1 Verwaltungsgebäude. — 6) 1 Mühle. — 7) 1 Mühle. — 8) 1 Bahnhofsgebäude. — 9) 1 Bahnhofsgebäude. — 10) 1 Bahnhofsgebäude der Provinz.

## ihre Wohngebäude und Einwohner.

felder Mühle 1 n. 9, Neubauern 8 n. 30, Menhof 2 n. 16, Stredenthin'sche Mühle 1 n. 18, Böhberg 3 n. 25.  
 4. Forstetablissemens: Alt Daber 7 n. 31, Feilhere Schneidemühle 1 n. 4, Hirtenhaus 1 n. 6, Vangehorst 1 n. 5, Oberheide 1 n. 5, Theerofen 1 n. 5; Dierle's

Ziegelei 2 n. 22, Scharfenberger Mühle 2 n. 27, Scharfenberger Ziegelei 1 n. 9, Sudrowshof 1 n. 5, Ziegelei b. Zabel 1 n. 4.  
 13. Kriebitzberg 4 n. 15, Koppel 4 n. 25, Wegemühle 1 n. 6.

14. Rothemühle 1 n. 7.  
 19. Bahnhof 1 n. 3.  
 20. Hildebrands Hof 1 n. 6.  
 21. Sperlingsberg 1 n. 3.  
 22. Gräventiedesmühle 2 n. 15.  
 23. Bahnhof 1 n. 11.

Laufende Nummer.	Namen der Gemeindeeinheiten.	Gesamt- Nächeneinhalt  ha	Wohplätze	Bewohnte Wohnhäuser	Andere bewohnte Bauhallen, Hütten, Bette, Schiffe und dergl.	Haushaltungen				Ortsanwesende am 2. Dec.			
						Gewöhnliche Haushaltungen von 2 und mehr Personen	Einzel- lebende Personen mit eigener Haus- wirth- schaft		Anstalten für gemein- samen Aufenthalt	über- haupt	Darunter befinden sich		aktive Militär- personen
							m.	w.			männ- liche Personen	weib- liche Personen	
1	2	3	4	5	6	7	8	9	10	11	12	13	14
Noch: 17. Kreis Ostprignitz.													
Noch: b) Landgemeinden.													
29	Dahlhausen . . . . .	1 062,9	2	50 <sup>1)</sup>	1	57	1	—	—	284	136	148	—
30	Damelack SS . . . . .	1 759,5	1	72	—	69	2	1	—	303	153	150	—
31	Dannenwalde . . . . .	378,7	2	70	—	71	1	—	—	303	154	149	—
32	Demerthin . . . . .	481,5	1	48	—	56	1	2	—	251	121	130	—
33	Döllen . . . . .	1 144,3	2	77	—	106	2	2	—	496	253	243	—
34	Doffow †† . . . . .	1 424,9	1	102	—	107	3	3	1	476	248	228	—
35	Dranje †† . . . . .	1 656,2	4	58 <sup>2)</sup>	2	71	—	1	—	339	163	176	—
36	Drentow ††† . . . . .	178,6	1	9	—	9	—	—	—	43	18	25	—
37	Drewen . . . . .	615,6	2	44	—	49	1	2	—	243	119	124	—
38	Eichenselde †† . . . . .	263,7	1	38	—	53	—	3	1	239	129	110	—
39	Falkenhagen † . . . . .	1 067,5	1	76 <sup>3)</sup>	1	94	1	4	—	452	222	230	—
40	Frehne ††† . . . . .	573,1	1	33	—	50	—	—	—	218	108	110	—
41	Frehdorf †† . . . . .	856,9	1	46	—	72	—	—	—	318	169	149	—
42	Frenshen ††† . . . . .	2 724,6	1	218	—	362	8	25	1	1 665	834	831	—
43	Gadow †† . . . . .	1 241,5	2	88	—	100	2	4	—	426	207	219	—
44	Gantkow . . . . .	321,6	1	42	—	57	—	1	—	255	126	129	—
45	Garz † . . . . .	438,2	1	35	—	40	—	—	—	192	86	106	—
46	Giesenhagen † . . . . .	149,8	1	14	—	13	—	1	—	63	37	26	—
47	Giesensdorf † . . . . .	861,8	1	65 <sup>4)</sup>	1	93	1	3	—	383	179	204	—
48	Glinecke †† . . . . .	558,6	1	19	—	16	2	1	—	89	47	42	—
49	Görice . . . . .	987,0	1	89	—	84	2	3	—	381	196	185	—
50	Grabow b. Blumenthal †† . . . . .	339,9	2	63	—	66	1	1	—	278	136	142	—
51	Grabow b. Frehne ††† . . . . .	537,6	1	36	—	50	2	3	—	237	114	123	—
52	Grauzow . . . . .	1 034,8	1	46	—	59	2	2	—	271	138	133	—
53	Groß Haslow †† . . . . .	782,9	1	28	—	28	—	—	—	133	72	61	—
54	Groß Pantow † . . . . .	759,1	2	64 <sup>5)</sup>	1	97	3	3	—	403	207	196	—
55	Groß Welle † . . . . .	735,6	1	61	—	56	1	4	—	256	127	129	—
56	Groß Woltersdorf † . . . . .	509,8	1	28	—	33	—	2	—	170	94	76	—
57	Gumtow . . . . .	1 660,5	2	63	—	84	2	1	—	395	196	199	—
58	Halenbeck ††† . . . . .	773,5	1	41	—	51	—	1	—	245	127	118	—
59	Heinrichsdorf †† . . . . .	125,1	1	23	—	28	2	—	—	140	78	62	—
60	Helle † . . . . .	595,5	1	30	—	37	1	4	1	181	91	90	—
61	Herzprung †† . . . . .	536,2	1	63	—	64	—	2	—	273	134	139	—
62	Holzhausen . . . . .	765,6	2	41	—	49	—	4	—	254	136	118	—
63	Habel †† . . . . .	494,7	1	35	—	37	4	5	—	180	82	98	—
64	Hännersdorf ††† . . . . .	2 045,8	4	31 <sup>6)</sup>	3	56	1	—	—	274	144	130	—
65	Hatobsdorf † . . . . .	253,7	1	14	—	15	—	—	1	112	60	52	—
66	Hehrberg † . . . . .	404,9	1	31	—	24	2	5	—	114	57	57	—
67	Remnitz † . . . . .	1 094,5	5	62	→	80	2	2	—	351	175	176	—
68	Klein Haslow †† . . . . .	677,3	1	15 <sup>7)</sup>	1	18	1	—	—	99	58	41	—
69	Klein Pantow ††† . . . . .	832,2	1	19	—	22	1	—	—	127	69	58	—

†) Zum Amtsgerichte Friedhof gehörig. — ††) Zum Amtsgerichte Wittich gehörig. — †††) Zum Amtsgerichte  
 1) 1 Bahnhofgebäude. — 2) 1 Bahnhofgebäude und 1 Schulhaus. — 3) 1 Bahnhofgebäude. — 4) 1 Schulhaus. — 5) 1 Ber-  
 spielorte liegen in einem anderen Kreise der Provinz.

## Wohplätze als Theile der Gemeindeeinheiten.

Noch: 17. Kreis Ostprignitz. 31. Friedheim 31 u. 133. 37. Zeinberg 1 u. 13.  
 29. Bahnhofs Blumenthal 1 u. 7. 33. Jarentzin 22 u. 159. 37. Gieshütte Gadow 9 u. 79.  
 35. Griebsee 1 u. 5, Kuhlühle 1 u. 6.



(Amtsgerichte Kyritz, Pritzwalk†), Wittstoc††), Meyenburg†††), Rheinsberg§) und Havelberg§§).

Bevölkerung Jänner 1895.					Kirchspiel		Standesamts- bezirk.	Stadt- bezw. Amtsbezirk.	Laufende Nummer.
Religionsbekenntniß:					evangelisch	katholisch			
Evangelische	Katholiken	Anderer Christen	Juden	Anderer und unbestimmt					
15	16	17	18	19	20	21	22	23	1
281	3	—	—	—	Dahlhausen . . .	—	Blumenthal . . .	Rosenwinkel . . .	29
303	—	—	—	—	Nikow* . . . . .	—	Bredbin . . . . .	Bredbin . . . . .	30
296	7	—	—	—	Demerthin . . . .	—	Dannenwalde . . .	Dannenwalde . . .	31
249	2	—	—	—	Demerthin . . . .	—	Granzow . . . . .	Granzow . . . . .	32
494	2	—	—	—	Schönhagen b. Döllen	—	Schönhagen . . . .	Döllen . . . . .	33
476	—	—	—	—	Dossow . . . . .	—	Goldbeck . . . . .	Goldbeck . . . . .	34
339	—	—	—	—	Dranse . . . . .	—	Dranse . . . . .	Dranse . . . . .	35
43	—	—	—	—	Enckow i. Mecklenburg	—	Nettelbeck . . . .	Nettelbeck . . . .	36
241	2	—	—	—	Drewen . . . . .	—	Wutite . . . . .	Drewen . . . . .	37
239	—	—	—	—	Wittstoc . . . . .	—	Eichenfelde . . . .	Eichenfelde . . . .	38
450	2	—	—	—	Falkenhagen . . . .	—	Falkenhagen . . . .	Falkenhagen . . . .	39
218	—	—	—	—	Stepenitz . . . . .	—	Frehne . . . . .	Frehne . . . . .	40
307	11	—	—	—	Christdorf . . . .	—	Fregdorf . . . . .	Fregdorf . . . . .	41
1 661	4	—	—	—	Freyenstein . . . .	—	Freyenstein . . . .	Freyenstein . . . .	42
424	2	—	—	—	Gadow . . . . .	—	Gadow . . . . .	Goldbeck . . . . .	43
255	—	—	—	—	Gantkow . . . . .	—	Mechow . . . . .	Mechow . . . . .	44
191	1	—	—	—	Groß Welle . . . .	—	Hoppenrade . . . .	Hoppenrade . . . .	45
63	—	—	—	—	Falkenhagen . . . .	—	Falkenhagen . . . .	Falkenhagen . . . .	46
382	1	—	—	—	Pritzwalk . . . . .	—	Bullendorf . . . .	Luggendorf . . . .	47
88	1	—	—	—	Zaatzke . . . . .	—	Zaatzke . . . . .	Zaatzke . . . . .	48
377	4	—	—	—	Söllenthin* . . . .	—	Schönhagen . . . .	Döllen . . . . .	49
278	—	—	—	—	Rosenwinkel . . . .	—	Grabow . . . . .	Grabow . . . . .	50
237	—	—	—	—	Mertensdorf . . . .	—	Frehne . . . . .	Frehne . . . . .	51
267	4	—	—	—	Gumtow . . . . .	—	Granzow . . . . .	Granzow . . . . .	52
132	1	—	—	—	Dossow . . . . .	—	Babitz . . . . .	Goldbeck . . . . .	53
403	—	—	—	—	Ruhbier . . . . .	—	Groß Rantow . . . .	Luggendorf . . . .	54
254	2	—	—	—	Groß Welle . . . .	—	Hoppenrade . . . .	Hoppenrade . . . .	55
167	3	—	—	—	Medenthin . . . . .	—	Medenthin . . . . .	Mesendorf . . . . .	56
392	3	—	—	—	Gumtow . . . . .	—	Granzow . . . . .	Granzow . . . . .	57
245	—	—	—	—	Halenbeck . . . . .	—	Warnsdorf . . . . .	Napshagen . . . . .	58
140	—	—	—	—	Bernikow . . . . .	—	Eichenfelde . . . .	Eichenfelde . . . .	59
181	—	—	—	—	Tacke* . . . . .	—	Jakobsdorf . . . .	Laaste . . . . .	60
273	—	—	—	—	Herzprung . . . . .	—	Fregdorf . . . . .	Fregdorf . . . . .	61
252	2	—	—	—	Zernitz . . . . .	—	Holzhausen . . . .	Holzhausen . . . .	62
179	1	—	—	—	Zaatzke . . . . .	—	Zaatzke . . . . .	Zaatzke . . . . .	63
271	3	—	—	—	Stepenitz . . . . .	—	Jännersdorf . . . .	Marienfließ . . . .	64
112	—	—	—	—	Triglit . . . . .	—	Jakobsdorf . . . .	Laaste . . . . .	65
114	—	—	—	—	Lindenberg . . . . .	—	Krams . . . . .	Krams . . . . .	66
351	—	—	—	—	Kennitz . . . . .	—	Beveringen . . . .	Streckenthin . . . .	67
99	—	—	—	—	Dossow . . . . .	—	Babitz . . . . .	Goldbeck . . . . .	68
125	2	—	—	—	Medlin . . . . .	—	Medlin . . . . .	Marienfließ . . . .	69

Meyenburg gehörig. — §) Zum Amtsgerichte Rheinsberg gehörig. — §§) Zum Amtsgerichte Havelberg gehörig.  
 waltungsgebäude. — \*) 2 Mühlen und 1 Verwaltungsgebäude. — †) 1 Schulhaus. — ††) Die mit einem Stern (\*) bezeichneten Kirch-

ihre Wohngebäude und Einwohner.

- 50. Rucktsmühle 2 n. 11.
- 51. Freientfelde 1 n. 4.
- 57. Bärensprung 4 n. 30.
- 62. Vollmersdorf 3 n. 26.
- 64. Kruwal 1 n. 5, Quaslermühle 1 n. 5, Wisenermühle 1 n. 9.
- 67. Kennitzer Feld 1 n. 6, Neu Kennitz 9 n. 37, Umschwang 3 n. 20, Ziegelei 1 n. 10.

Laufende Nummer.	Namen der Gemeindeeinheiten.	Gesamt- Zähleneinhalt ha	Wohnplätze	Bewohnte Wohnhäuser	Andere bewohnte Baulichkeiten, Mühlen, Zelte, Schiffe und dergl.	Haushaltungen				Ortsanwesende am 2. Dec.				
						Eigentliche Haushaltungen von 2 und mehr Personen		Einzel- lebende Personen mit eigener Haus- wirth- schaft	Anhalten für gemein- samen Aufenthalt	Über- haupt		Darunter befinden sich		aktive Militär- personen
						m.	w.			männ- liche Personen	weib- liche Personen	männ- liche	weib- liche	
1	2	3	4	5	6	7	8	9	10	11	12	13	14	
	Noch: 17. Kreis Ostprignitz. Noch: b) Landgemeinden.													
70	Klein Woltersdorf †	479,3	1	20	—	21	—	—	—	100	51	49	—	
71	Klein Zerkow §	335,6	2	42	1)	62	2	1	1	291	146	145	—	
72	Königsberg ††	1 274,5	2	79	2)	86	—	2	—	377	193	184	—	
73	Könfendorf ††	22,3	1	8	—	12	—	—	—	42	20	22	—	
74	Köylin	394,5	1	36	—	35	1	1	1	189	103	86	—	
75	Kolrep	1 256,4	1	38	—	44	—	1	—	234	120	114	—	
76	Krams †	279,7	1	30	—	32	—	—	—	160	86	74	—	
77	Krependorf †††	1 589,7	3	62	—	73	—	4	—	352	191	161	—	
78	Kuhbier †	986,8	1	61	3)	75	1	3	1	381	201	180	—	
79	Kuhsdorf †	628,7	1	27	—	40	—	1	—	189	94	95	—	
80	Kunow	1 486,8	1	75	4)	101	6	11	1	470	239	231	—	
81	Langnow †	1 010,2	2	28	5)	38	1	7	—	177	85	92	—	
82	Lellichow	298,0	2	31	6)	28	1	3	—	134	66	68	—	
83	Liebethal ††	511,2	1	52	7)	52	1	3	1	252	125	127	—	
84	Lindenberg †	1 046,6	1	80	—	90	5	3	—	396	203	193	—	
85	Lohm	682,1	2	38	—	43	2	2	—	234	112	122	—	
86	Luhme §	546,4	1	24	—	31	2	2	—	159	77	82	—	
87	Maulbeerwalde ††	511,0	1	40	—	62	—	3	—	271	127	144	—	
88	Mechow	492,5	2	44	—	52	—	1	—	262	138	124	—	
89	Mertensdorf †	1 136,2	1	58	8)	70	1	5	—	355	165	190	—	
90	Mesendorf †	241,6	1	13	—	14	—	1	—	68	33	35	—	
91	Neu Krüßow †	434,9	1	26	—	28	—	4	—	133	70	63	—	
92	Niemerlang †††	546,9	1	31	9)	37	2	2	—	177	87	90	—	
93	Napenbruch ††	1 062,8	1	94	—	110	2	2	—	463	212	251	—	
94	Norep †††	717,4	1	24	—	33	1	1	—	165	89	76	—	
95	Nreddöhl †	990,2	2	67	—	77	1	1	1	394	195	199	—	
96	Nandow ††	89,0	1	15	—	15	—	—	—	76	37	39	—	
97	Napshagen †	457,3	1	18	—	23	2	—	—	123	61	62	—	
98	Neckenthin †	958,4	2	39	—	44	—	—	—	250	127	123	—	
99	Nedtin †††	1 279,8	2	31	—	45	1	3	—	236	116	120	—	
100	Nehfeld	505,4	1	53	—	55	5	5	1	268	134	134	—	
101	Nepente §	299,3	1	9	—	11	—	—	—	58	31	27	—	
102	Nohlsdorf †††	682,2	1	34	—	39	1	1	—	194	104	90	—	
103	Nosenwinkel	664,3	1	42	—	43	—	—	—	209	102	107	—	
104	Nadenbeck †	1 172,5	4	90	—	104	1	—	2	510	245	265	—	
105	Narnow †	667,1	1	31	—	32	—	2	—	174	95	79	—	
106	Schmarjow †	176,0	1	7	—	9	—	—	—	43	22	21	—	
107	Schmolde †††	1 147,2	1	88	10)	108	1	2	—	527	263	264	—	
108	Schönebeck †	1 103,9	1	52	11)	65	—	—	—	261	132	129	—	
109	Schönermarkt	1 082,1	2	47	12)	56	1	1	—	290	154	136	—	
110	Schönhagen b. Dölln.	1 206,3	2	55	—	64	2	1	—	346	173	173	—	
111	Schönhagen b. Briggwall †.	787,5	1	60	13)	67	3	3	—	354	175	179	—	

†) Zum Amtsgerichte Priggwall gehörig. — ††) Zum Amtsgerichte Wittich gehörig. — †††) Zum Amtsgerichte  
 \*) 1 Dienstgebäude. — \*) 1 Mühle. — \*) 1 Gaussehhaus und 1 Stallgebäude. — \*) 1 Dienstgebäude. — \*) 1 Mühle. —  
 \*\*) 1 Schulhaus. — \*\*) 2 Huden. — \*\*) 1 Mühle. — \*\*) Die mit einem Stern (\*) bezeichneten Kirchspielorte liegen in einem anderen

Wohnplätze als Theile der Gemeindeeinheiten,  
 72. Kattenziegmühle 2 n. 8.  
 77. Zölpe 14 n. 77, Waldhof 1 n. 8.  
 81. Heidelbergs Mühle 1 n. 7.  
 82. Vorkische Mühle (evg. Kap. Drenow)  
 3 n. 15.  
 85. Krüllentempe 5 n. 26.

Noch: 17. Kreis Ostprignitz.  
 71. Wolfsbrucher Schleiße 1 n. 3.

Untsgerichte Kyritz, Prizwalf†), Wittstod††), Meyenburg†††), Rheinsberg§) und Havelberg§§).

Bevölkerung Jember 1895.					Kirchspiel		Standesamts- bezirk.	Stadt- bezw. Amtsbezirk.	Laufende Nummer.
Religionsbekenntniß:					evangelisch	katholisch			
Evangelische	Katholiken	Audere Christen	Suden	Audere und unbestimmt			20	21	22
15	16	17	18	19					
96	4	—	—	—	Buchholz . . . . .	—	Buchholz . . . . .	Eggersdorf . . . . .	70
290	1	—	—	—	Dorf Zechlin . . . . .	—	Zechliner Hütte . . . . .	Oberförst. Zechlin . . . . .	71
377	—	—	—	—	Königsberg . . . . .	—	Grabow . . . . .	Grabow . . . . .	72
42	—	—	—	—	Sadenbeck . . . . .	—	Rönkendorf . . . . .	Maulbeerwalde . . . . .	73
188	—	—	1	—	Vendelin* . . . . .	—	Berlitt . . . . .	Berlitt . . . . .	74
233	1	—	—	—	Kotrep . . . . .	—	Behlow . . . . .	Dannenwalde . . . . .	75
159	1	—	—	—	Lindenberg . . . . .	—	Krams . . . . .	Krams . . . . .	76
352	—	—	—	—	Stepenitz . . . . .	—	Mariensfließ . . . . .	Mariensfließ . . . . .	77
370	11	—	—	—	Kuhbier . . . . .	—	Groß Panfow . . . . .	Luggendorf . . . . .	78
186	2	—	1	—	Kuhdorf . . . . .	—	Bullendorf . . . . .	Luggendorf . . . . .	79
465	5	—	—	—	Klehte* . . . . .	—	Kunow . . . . .	Kunow . . . . .	80
177	—	—	—	—	Kotrep . . . . .	—	Bölzke . . . . .	Heiligengrabe . . . . .	81
133	1	—	—	—	Herzprung . . . . .	—	Teeh . . . . .	Frezdorf . . . . .	82
251	1	—	—	—	Papenbruch . . . . .	—	Papenbruch . . . . .	Liebenthal . . . . .	83
396	—	—	—	—	Lindenberg . . . . .	—	Krams . . . . .	Krams . . . . .	84
232	2	—	—	—	Lohm . . . . .	—	Lohm . . . . .	Lohm . . . . .	85
156	3	—	—	—	Flecken Zechlin . . . . .	—	Flecken Zechlin . . . . .	Oberförst. Zechlin . . . . .	86
271	—	—	—	—	Maulbeerwalde . . . . .	—	Maulbeerwalde . . . . .	Maulbeerwalde . . . . .	87
262	—	—	—	—	Gantfow . . . . .	—	Mehow . . . . .	Mehow . . . . .	88
352	3	—	—	—	Mertensdorf . . . . .	—	Mertensdorf . . . . .	Frehne . . . . .	89
68	—	—	—	—	Kuhdorf . . . . .	—	Kedenthin . . . . .	Mesendorf . . . . .	90
133	—	—	—	—	Kemnitz . . . . .	—	Alt Krüffow . . . . .	Streckenthin . . . . .	91
177	—	—	—	—	Freyenstein . . . . .	—	Freyenstein . . . . .	Freyenstein . . . . .	92
452	11	—	—	—	Papenbruch . . . . .	—	Papenbruch . . . . .	Liebenthal . . . . .	93
164	1	—	—	—	Sudow i. Mecklenburg . . . . .	—	Kettelbeck . . . . .	Kettelbeck . . . . .	94
391	3	—	—	—	Falkenhagen . . . . .	—	Falkenhagen . . . . .	Falkenhagen . . . . .	95
76	—	—	—	—	Doffow . . . . .	—	Babitj . . . . .	Goldbeck . . . . .	96
118	5	—	—	—	Halenbeck . . . . .	—	Kohlsdorf . . . . .	Kapshagen . . . . .	97
247	3	—	—	—	Kedenthin . . . . .	—	Kedenthin . . . . .	Kedenthin . . . . .	98
236	—	—	—	—	Medlin . . . . .	—	Medlin . . . . .	Mariensfließ . . . . .	99
268	—	—	—	—	Berlitt . . . . .	—	Mehow . . . . .	Mehow . . . . .	100
57	1	—	—	—	Flecken Zechlin . . . . .	—	Flecken Zechlin . . . . .	Oberförst. Zechlin . . . . .	101
193	1	—	—	—	Kohlsdorf . . . . .	—	Kohlsdorf . . . . .	Kapshagen . . . . .	102
207	2	—	—	—	Rosenwinkel . . . . .	—	Blumenthal . . . . .	Rosenwinkel . . . . .	103
503	7	—	—	—	Sadenbeck . . . . .	—	Rönkendorf . . . . .	Maulbeerwalde . . . . .	104
170	4	—	—	—	Sarnow . . . . .	—	Buchholz . . . . .	Eggersdorf . . . . .	105
43	—	—	—	—	Mertensdorf . . . . .	—	Mertensdorf . . . . .	Frehne . . . . .	106
526	1	—	—	—	Meyenburg . . . . .	—	Schmolde . . . . .	Gut Meyenburg . . . . .	107
261	—	—	—	—	Buchholz . . . . .	—	Dannenwalde . . . . .	Dannenwalde . . . . .	108
287	3	—	—	—	Stüdenitz . . . . .	—	Schönermark . . . . .	Schönermark . . . . .	109
342	4	—	—	—	Schönhagen b. Döllen . . . . .	—	Schönhagen . . . . .	Döllen . . . . .	110
353	1	—	—	—	Schönhagen b. Prizwalf . . . . .	—	Jatobsdorf . . . . .	Laaste . . . . .	111

Meyenburg gehörig. — §) Zum Amtsgerichte Rheinsberg gehörig. — §§) Zum Amtsgerichte Havelberg gehörig.  
 \*) 1 Mühle. — \*) 1 Bahnhofsgebäude und 1 Dienstgebäude. — \*) 1 Schulhaus. — \*) 1 Schulhaus. — \*\*) 2 Schulhäuser. —  
 Kreise der Provinz.

ihre Wohngebäude und Einwohner.

- 88. Klein Mehow 2 n. 12.
- 95. Falkenhagen 4 n. 60.
- 98. Kleizenhof 5 n. 58.
- 99. Neu Medlin 5 n. 28.
- 104. Rudat 8 n. 60, Mittelmühle 1 n. 9, Sadenbeckermühle 1 n. 5.
- 109. Charlottenhöhe 6 n. 31.
- 110. Klein Schönhagen 11 n. 58.

Laufende Nummer.	Namen der Gemeindeeinheiten.	Gesamt- Stächeninhalt ha	Wohnplätze	Bemohnte Wohnhäuser	Andere bewohnte Bauanstalten, Hütten, Zelte, Schiffe und dergl.	Haushaltungen				Ortsanwesende am 2. Dez			
						Gewöhnliche Haushaltungen von 2 und mehr Personen	Einzeln lebende Personen mit eigener Haus- wirth- schaft		Anstalten für gemein- samen Aufenthalt	Über- haupt	Darunter befinden sich		active Militär- personen
							m.	w.			männ- liche	weib- liche	
1	2	3	4	5	6	7	8	9	10	11	12	13	14
Noch: 17. Kreis Stiprignitz. Noch: b) Landgemeinden.													
112	Schrepkow	777,7	1	55	—	66	1	3	—	295	149	146	—
113	Schweinrich ††	2 933,2	2	56	—	64	—	1	—	296	161	135	—
114	Sechszehneichen	242,0	1	31	—	31	—	—	—	134	74	60	—
115	Sewekow ††	1 529,2	1	52	1) 1	53	2	—	—	250	129	121	—
116	Siebmannshorst ††	87,4	1	19	—	19	—	—	—	93	49	44	—
117	Silmersdorf †††	314,1	1	25	—	27	—	—	—	109	60	49	—
118	Sopplendorf ††	307,3	1	26	—	29	—	—	—	140	72	68	—
119	Steffenshagen †	739,0	1	42	—	53	5	3	1	244	130	114	—
120	Stepenitz †††	1 814,3	3	61	—	93	—	5	—	372	187	185	—
121	Stüdenitz	1 297,9	1	120	—	153	4	6	—	728	350	378	—
122	Sudow †††	342,8	1	32	—	44	—	2	1	202	103	99	—
123	Techow ††	873,2	1	98	2) 2	131	6	10	—	548	272	276	—
124	Tech	1 402,3	2	75	—	81	7	3	—	375	185	190	—
125	Telschow †††	1 246,8	1	47	—	63	1	—	—	305	150	155	—
126	Triglit †	808,5	2	52	—	53	1	2	1	277	140	137	—
127	Tüchen †	608,7	1	31	—	44	—	4	—	226	121	105	—
128	Uehlin	725,0	1	63	—	69	1	13	—	314	150	164	—
129	Uehlow	809,1	2	72	—	72	—	—	—	361	181	180	—
130	Uettin †	634,5	1	42	—	54	—	2	—	235	121	114	—
131	Warnsdorf †††	121,8	1	15	—	15	—	1	—	77	36	41	—
132	Weitendorf †††	180,7	1	10	—	12	—	—	—	67	33	34	—
133	Wernitz ††	1 093,1	2	52	—	68	1	2	—	298	158	140	—
134	Wilmersdorf ††	639,7	1	50	3) 1	56	1	—	—	263	131	132	—
135	Wulfersdorf ††	1 857,2	2	96	—	116	—	5	—	524	263	261	—
136	Wutike	739,5	3	77	4) 2	96	1	1	—	421	200	221	—
137	Zaacke ††	767,7	1	58	—	70	1	3	2	328	159	169	—
138	Zechlin, Dorf †	1 558,7	2	66	5) 1	91	1	—	—	439	228	211	—
139	Zechlin, Flecken †	683,7	3	142	6) 1	241	7	19	3	1 031	494	537	—
140	Zechliner Hütte †	182,0	1	43	7) 2	69	—	5	—	302	157	145	—
141	Zempow †	944,0	1	45	—	64	—	2	—	287	136	151	—
142	Zernitz	624,4	2	75	—	121	—	4	1	532	259	273	—
143	Zooßen ††	1 346,2	2	62	—	71	—	6	—	297	156	141	—
c) Gutsbezirke.													
144	Babe	672,2	1	11	—	19	—	1	—	110	56	54	—
145	Bantkow	447,5	1	9	—	13	—	—	—	71	36	35	—
146	Berlitt	446,0	1	14	—	18	—	1	—	94	43	51	—
147	Blumenthal	202,6	1	6	—	6	—	—	—	32	14	18	—
148	Brünkendorf †	338,3	1	5	—	9	—	—	—	39	20	19	—
149	Bullendorf †	360,3	2	10	—	16	—	—	—	103	57	46	—
150	Dannenwalde	1 225,3	1	12	8) 3	46	—	1	—	290	142	148	—
151	Darftow	1 432,7	3	11	—	18	—	—	—	89	42	47	—

†) Zum Amtsgerichte Prignitz gehörig. — ††) Zum Amtsgerichte Wittstock gehörig. — †††) Zum Amtsgerichte  
1) Schulhaus. — 2) 2 Wagen. — 3) 1 Schulhaus. — 4) 1 Postamtsgebäude und 1 Stationsgebäude. — 5) 1 Mühle.  
Kirchspielorte liegen in einem anderen Kreise der Provinz.

## Wohnplätze als Theile der Gemeindeeinheiten.

Noch: 17. Kreis Stiprignitz. 120. Breitenhuden 2 u. 14. Rathlidenhof 126. Klein Triglit 10 u. 47.  
113. Herzdorf 12 u. 71. 1 u. 7. 129. Minnasch 7 u. 39.  
124. Wegeberg 1 u. 8. 133. Ganzow 4 u. 33.

Amtsgerichte Kyritz, Prizwalf†), Wittstock††), Neuenburg†††), Rheinsberg§) und Havelberg§§).

Bevölkerung Jänner 1895.					Kirchspiel		Standesamts- bezirk.	Stadt- bezw. Amtsbezirk.	Laufende Nummer.
Religionsbekenntniß:					evangelisch	katholisch			
Evangelische	Katholiken	Andere Christen	Juden	Andere und unbestimmt			20	21	22
15	16	17	18	19	20	21	22	23	1
290	5	—	—	—	Schrepfow . . . . .	—	Rumow . . . . .	Rumow . . . . .	112
295	1	—	—	—	Dranse . . . . .	—	Dranse . . . . .	Dranse . . . . .	113
134	—	—	—	—	Kyritz . . . . .	—	Bantifow . . . . .	Bantifow . . . . .	114
250	—	—	—	—	Dranse . . . . .	—	Dranse . . . . .	Dranse . . . . .	115
92	1	—	—	—	Doffow . . . . .	—	Babitz . . . . .	Goldbeck . . . . .	116
109	—	—	—	—	Mertensdorf . . . . .	—	Frehne . . . . .	Frehne . . . . .	117
139	1	—	—	—	Bredbin, Stüdenitz . . . . .	—	Lohm . . . . .	Lohm . . . . .	118
243	1	—	—	—	Schönhagen b. Prizwalf . . . . .	—	Jakobsdorf . . . . .	Laaske . . . . .	119
372	—	—	—	—	Stepenitz . . . . .	—	Mariensfließ . . . . .	Mariensfließ . . . . .	120
716	12	—	—	—	Stüdenitz . . . . .	—	Schönermark . . . . .	Schönermark . . . . .	121
202	—	—	—	—	Sutow i. Neckenburg . . . . .	—	Nettelbeck . . . . .	Nettelbeck . . . . .	122
547	1	—	—	—	Techow . . . . .	—	Heiligengrabe . . . . .	Heiligengrabe . . . . .	123
373	2	—	—	—	Herzprung . . . . .	—	Teck . . . . .	Frehdorf . . . . .	124
305	—	—	—	—	Stepenitz . . . . .	—	Nettelbeck . . . . .	Nettelbeck . . . . .	125
272	5	—	—	—	Triglitz . . . . .	—	Jakobsdorf . . . . .	Laaske . . . . .	126
224	2	—	—	—	Neckenthin . . . . .	—	Neckenthin . . . . .	Mesendorf . . . . .	127
314	—	—	—	—	Behlin . . . . .	—	Schönhagen . . . . .	Döllen . . . . .	128
359	2	—	—	—	Behlow . . . . .	—	Behlow . . . . .	Dannenwalde . . . . .	129
234	1	—	—	—	Lindenberg . . . . .	—	Krams . . . . .	Krams . . . . .	130
77	—	—	—	—	Nohlsdorf . . . . .	—	Warnsdorf . . . . .	Kapshagen . . . . .	131
67	—	—	—	—	Butlitz* . . . . .	—	Nettelbeck . . . . .	Nettelbeck . . . . .	132
298	—	—	—	—	Wernikow . . . . .	—	Eichenfelde . . . . .	Eichenfelde . . . . .	133
262	1	—	—	—	Kemnitz . . . . .	—	Heiligengrabe . . . . .	Heiligengrabe . . . . .	134
519	5	—	—	—	Wernikow . . . . .	—	Eichenfelde . . . . .	Eichenfelde . . . . .	135
421	—	—	—	—	Wutitz . . . . .	—	Wutitz . . . . .	Drenen . . . . .	136
328	—	—	—	—	Zaatzke . . . . .	—	Zaatzke . . . . .	Zaatzke . . . . .	137
433	6	—	—	—	Dorf Zechlin . . . . .	—	Flecken Zechlin . . . . .	Flecken Zechlin . . . . .	138
1 026	5	—	—	—	Flecken Zechlin . . . . .	—	Flecken Zechlin . . . . .	Flecken Zechlin . . . . .	139
302	—	—	—	—	Dorf Zechlin . . . . .	—	Zechliner Hütte . . . . .	Oberförst. Zechlin . . . . .	140
287	—	—	—	—	Flecken Zechlin . . . . .	—	Zempow . . . . .	Oberförst. Zechlin . . . . .	141
522	10	—	—	—	Zernitz . . . . .	—	Holzhausen . . . . .	Holzhausen . . . . .	142
296	1	—	—	—	Badow . . . . .	—	Goldbeck . . . . .	Goldbeck . . . . .	143
105	5	—	—	—	Lohm . . . . .	—	Roddahn . . . . .	Lohm . . . . .	144
71	—	—	—	—	Kyritz . . . . .	—	Bantifow . . . . .	Bantifow . . . . .	145
92	2	—	—	—	Berlitt . . . . .	—	Berlitt . . . . .	Berlitt . . . . .	146
32	—	—	—	—	Dahlhausen . . . . .	—	Blumenthal . . . . .	Rosenwinkel . . . . .	147
38	1	—	—	—	Neckenthin . . . . .	—	Neckenthin . . . . .	Mesendorf . . . . .	148
96	6	1	—	—	Ruhsdorf . . . . .	—	Bullenborf . . . . .	Luggendorf . . . . .	149
240	50	—	—	—	Demerthin . . . . .	—	Dannenwalde . . . . .	Dannenwalde . . . . .	150
89	—	—	—	—	Katerbow* . . . . .	—	Darfitow . . . . .	Darfitow . . . . .	151

c)

Neuenburg gehörig. — §) Zum Amtsgerichte Rheinsberg gehörig. — §§) Zum Amtsgerichte Havelberg gehörig.  
 — \*) 1 Amtshaus. — †) 1 Hütte und 1 Schulhaus. — ††) 2 Mühlen und 1 Schulhaus. — †††) Die mit einem Stern (\*) bezeichneten

**ihre Wohngebäude und Einwohner.**

135. Dufel 6 u. 42.	139. Alt Lutterow 16 u. 95, Neu Lutterow 8 u. 47.	143. Baulshof 1 u. 4.
136. Bau 1 u. 13, Steinberg 3 u. 13.	142. Bahnhof Zernitz 21 u. 180.	149. Ruhsdorf 2 u. 16.
138. Zechliner Schneidemühle 1 u. 4.		151. Dorff 1 u. 5, Schöpfe 2 u. 13.

Laufende Nummer.	N a m e n der Gemeindeeinheiten.	Gesamt- Flächeneinheit  ha	Wohnplätze	Bewohnte Wohnhäuser	Anderer bewohnte Baulichkeiten, Küthen, Zelte, Schiffe und dergl.	H a u s h a l t u n g e n				Über- haupt	O r t s a n w e s e n d e am 2. Dec.							
						Einzel- lebende Personen mit eigener Haus- wirth- schaft		Zusammen für gemein- samen Aufenthalt	männ- liche		weib- liche	Personen	Darunter befinden sich	aktive Militär- personen				
						m.	w.								12	13	14	
	Noch: 17. Kreis Ostprignitz. Noch: c) Gutsbezirke.																	
152	Demerthin . . . . .	657,3	2	16	—	34	1	1	—	142	72	70	—					
153	Drewen . . . . .	297,2	1	13	—	12	—	1	—	76	31	45	—					
154	Eggersdorf † . . . . .	432,7	1	7	—	16	—	—	—	79	39	40	—					
155	Eichenselde †† . . . . .	316,1	1	4	—	8	—	—	—	48	22	26	—					
156	Ellersshagen ††† . . . . .	561,8	1	8	—	18	—	2	—	96	44	52	—					
157	Frehne ††† . . . . .	758,8	1	12	—	32	1	—	—	157	81	76	—					
158	Frehdorf †† . . . . .	2 182,5	4	19	1	32	—	1	—	181	96	85	—					
159	Freyenstein, Schloß ††† . . . . .	770,8	4	15	—	29	—	1	—	170	81	89	—					
160	Gantlow . . . . .	448,9	1	3	—	14	—	—	—	75	40	35	—					
161	Ganz . . . . .	1 146,6	1	21	—	19	1	1	—	91	46	45	—					
162	Garz † . . . . .	377,2	1	9	—	19	1	—	—	100	52	48	—					
163	Gerdschagen † . . . . .	897,7	1	7	—	14	1	—	—	90	47	43	—					
164	Goldbeck †† . . . . .	1 123,1	5	24	—	34	—	1	—	168	91	77	—					
165	Grabow b. Blumenthal †† . . . . .	597,8	1	4	—	4	—	—	—	32	16	16	—					
166	Groß Langerwisch † . . . . .	699,4	2	22	—	35	—	—	—	169	86	83	—					
167	Groß Panow † . . . . .	637,5	1	12	2	33	—	1	—	163	87	76	—					
168	Halensbeck ††† . . . . .	502,3	1	5	—	10	—	—	—	44	21	23	—					
169	Heiligengrabe †† . . . . .	2 314,2	6	46	2	57	—	4	3	297	104	193	—					
170	Herrsprung †† . . . . .	324,3	1	4	—	7	—	—	—	42	21	21	—					
171	Holzhausen . . . . .	439,1	1	12	—	19	—	—	—	108	51	57	—					
172	Hoppenrade † . . . . .	993,0	1	18	—	38	—	2	—	203	109	94	—					
173	Horsb . . . . .	691,8	1	9	1	24	—	—	—	130	64	66	—					
174	Jabel †† . . . . .	182,0	3	21	—	21	—	—	—	125	59	66	—					
175	Karuzow . . . . .	762,6	1	7	—	7	—	—	—	31	14	17	—					
176	Kehtberg † . . . . .	855,3	1	11	—	24	—	1	—	117	62	55	—					
177	Klein Langerwisch † . . . . .	179,5	1	5	—	9	—	—	—	53	24	29	—					
178	Klosterhof . . . . .	111,0	1	3	—	5	—	—	—	21	10	11	—					
179	Königsberg †† . . . . .	446,5	2	9	—	13	—	—	—	60	29	31	—					
180	Könfendorf †† . . . . .	408,6	1	6	—	16	—	—	—	79	40	39	—					
181	Köthlin . . . . .	738,4	2	9	—	26	—	—	—	128	63	65	—					
182	Krams † . . . . .	375,5	1	7	—	14	—	—	—	78	42	36	—					
183	Krumbeck ††† . . . . .	519,4	1	3	—	10	—	—	—	62	31	31	—					
184	Laaske † . . . . .	664,1	1	11	1	32	—	—	—	171	95	76	—					
185	Liebethal †† . . . . .	317,5	1	3	—	3	—	—	—	28	12	16	—					
186	Lohm I . . . . .	376,2	1	5	—	12	—	1	—	64	27	37	—					
187	Lohm II, III u. IV . . . . .	962,5	3	15	—	30	2	1	—	138	63	75	—					
188	Luggendorf † . . . . .	453,4	1	6	—	10	—	—	—	60	26	34	—					
189	Marfenfließ ††† . . . . .	867,0	1	7	—	7	—	—	—	22	6	16	—					
190	Maulbeerwalde †† . . . . .	686,2	1	13	—	13	—	—	—	77	32	45	—					
191	Medow . . . . .	193,0	1	4	—	6	—	—	—	26	10	16	—					
192	Mesendorf † . . . . .	399,1	1	16	—	28	—	—	—	132	70	62	—					

†) Zum Amtsgerichte Perleberg gehörig. — ††) Zum Amtsgerichte Wittstock gehörig. — †††) Zum Amtsgerichte  
 der Provinz.  
 1) 1 Brennereigebäude. — 2) 1 Wohnhofsgebäude und 1 Postamtgebäude. — 3) 1 Bahnhofgebäude und 1 Schulhaus.

**Wohnplätze als Theile der Gemeindeeinheiten,**

Noch: 17. Kreis Ostprignitz.	6 u. 49, Lütchendorffe (evg. Kap. Herrsprung) 2 u. 20.	164. Chausseehaus Scharfenberg 1 u. 3, Krug Scharfenberg 1 u. 6, Forwerk Scharfenberg 1 u. 12, Wittstock (evg. Kap. Wittstock) 4 u. 27.
152. Neubau 1 u. 9.	159. Gustavstr. 2 u. 11, Meins 2 u. 28, Neu Kölln 6 u. 102.	
158. Ernsdörff 2 u. 25, Karstedtsdorf		

Amtsgerichte Kyritz, Priznalk†), Wittstod††), Meyenburg†††), Rheinsberg§) und Savelberg§§).

Bevölkerung September 1895.					Kirchspiel		Standesamts- bezirk.	Stadt- bezw. Amtsbezirk.	Laufende Nummer.
Religionsbekenntniß:					evangelisch	katholisch			
Evangelische	Katholiken	Andere Christen	Juden	Andere und unbestimmt			20	21	22
15	16	17	18	19					
142	—	—	—	—	Demertshin . . . .	—	Granzow . . . .	Demertshin . . . .	152
76	—	—	—	—	Drewen . . . . .	—	Butike . . . . .	Drewen . . . . .	153
79	—	—	—	—	Neckentshin . . . .	—	Buchholz . . . . .	Eggersdorf . . . .	154
48	—	—	—	—	Wittstod . . . . .	—	Eichenfelde . . . .	Eichenfelde . . . .	155
96	—	—	—	—	Nohlsdorf . . . . .	—	Nohlsdorf . . . . .	Napshagen . . . .	156
148	9	—	—	—	Stepenitz . . . . .	—	Frehne . . . . .	Frehne . . . . .	157
179	2	—	—	—	Christdorf . . . . .	—	Fredorf . . . . .	Fredorf . . . . .	158
168	2	—	—	—	Freyenstein . . . . .	—	Freyenstein . . . . .	Freyenstein . . . .	159
75	—	—	—	—	Gantikow . . . . .	—	Mechow . . . . .	Mechow . . . . .	160
80	11	—	—	—	Königsberg . . . . .	—	Teeg . . . . .	Fredorf . . . . .	161
100	—	—	—	—	Groß Welle . . . . .	—	Hoppenrade . . . . .	Hoppenrade . . . .	162
89	1	—	—	—	Falkenhagen . . . .	—	Falkenhagen . . . .	Falkenhagen . . . .	163
162	6	—	—	—	Dossow . . . . .	—	Goldbeck . . . . .	Goldbeck . . . . .	164
31	1	—	—	—	Rosenwinkel <sup>swalt</sup> . . . .	—	Grabow . . . . .	Grabow . . . . .	165
168	1	—	—	—	Schönhagen b. Priz- nalk . . . . .	—	Jakobsdorf . . . . .	Laaske . . . . .	166
162	1	—	—	—	Ruhbier . . . . .	—	Groß Bantow . . . .	Luggendorf . . . .	167
41	3	—	—	—	Halenbeck . . . . .	—	Warnsdorf . . . . .	Napshagen . . . .	168
295	2	—	—	—	Techow . . . . .	—	Heiligengrave . . . .	Heiligengrave . . .	169
42	—	—	—	—	Herzprung . . . . .	—	Fredorf . . . . .	Fredorf . . . . .	170
106	2	—	—	—	Zernitz . . . . .	—	Holzhausen . . . . .	Holzhausen . . . .	171
202	1	—	—	—	Groß Welle . . . . .	—	Hoppenrade . . . . .	Hoppenrade . . . .	172
121	9	—	—	—	Dahlhausen . . . . .	—	Blumenthal . . . . .	Rosenwinkel . . . .	173
121	4	—	—	—	Zaakke . . . . .	—	Zaakke . . . . .	Zaakke . . . . .	174
31	—	—	—	—	Drewen . . . . .	—	Bantikow . . . . .	Bantikow . . . . .	175
116	1	—	—	—	Lindenberg . . . . .	—	Krams . . . . .	Krams . . . . .	176
53	—	—	—	—	Schönhagen b. Priznalk . . . . .	—	Jakobsdorf . . . . .	Laaske . . . . .	177
21	—	—	—	—	Kyritz . . . . .	—	Mechow . . . . .	Mechow . . . . .	178
59	1	—	—	—	Königsberg . . . . .	—	Grabow . . . . .	Grabow . . . . .	179
76	3	—	—	—	Sadenbeck . . . . .	—	Köntendorf . . . . .	Maulbeerwalde . . .	180
126	2	—	—	—	Bendelin* . . . . .	—	Berlitt . . . . .	Berlitt . . . . .	181
74	4	—	—	—	Lindenberg . . . . .	—	Krams . . . . .	Krams . . . . .	182
62	—	—	—	—	Butlik* . . . . .	—	Nettelbeck . . . . .	Nettelbeck . . . . .	183
171	—	—	—	—	Mansfeld* . . . . .	—	Jakobsdorf . . . . .	Laaske . . . . .	184
23	5	—	—	—	Papenbruch . . . . .	—	Papenbruch . . . . .	Liebethal . . . . .	185
64	—	—	—	—	Lohm . . . . .	—	Lohm . . . . .	Lohm . . . . .	186
126	12	—	—	—	Lohm . . . . .	—	Lohm . . . . .	Lohm . . . . .	187
59	1	—	—	—	Ruhdorf . . . . .	—	Bullendorf . . . . .	Luggendorf . . . .	188
22	—	—	—	—	Stepenitz . . . . .	—	Mariensieß . . . . .	Mariensieß . . . . .	189
77	—	—	—	—	Maulbeerwalde . . . .	—	Maulbeerwalde . . . .	Maulbeerwalde . . .	190
26	—	—	—	—	Gantikow . . . . .	—	Mechow . . . . .	Mechow . . . . .	191
127	5	—	—	—	Ruhdorf . . . . .	—	Neckentshin . . . . .	Neckentshin . . . .	192

Meyenburg gehörig. — §) Zum Amtsgerichte Rheinsberg gehörig. — §§) Zum Amtsgerichte Savelberg gehörig.  
 \*) 1 Badhaus. — \*) 1 Brennereigebäude. — \*) Die mit einem Stern (\*) bezeichneten Kirchspielorte liegen in einem anderen Kreise

**Ihre Wohngebäude und Einwohner.**

166. Mendorf 12 u. 45.	hof Heiligengrave 1 u. 6, Försterei	179. Wüstenbarentshin 3 u. 19.
169. Försthaus Heidelberg (evg. Ksp. Dahl-	Heiligengrave 1 u. 5, Försthaus Höhe-	181. Rosenthal 1 u. 11.
hausen) 1 u. 8, Kolonie Heidelberg	heide 2 u. 8.	187. Seltenhof (St. W. Robbahn) 4 u. 46,
(evg. Ksp. Dahlhausen) 13 u. 50, Bahn-	174. Friezenhof 3 u. 18, Forst 2 u. 12.	Wenhof 3 u. 23.

Laufende Nummer.	Namen der Gemeindeeinheiten.	Gesamt- Flächeneinheit ha	Wohnplätze	Bewohnte Wohnhäuser	Andere benutzte Baufestheiten, Hütten, Zelte, Schiffe und dergl.	Haushaltungen				Ortsanweisende am 2. Dec.				
						Gemeinliche Haushaltungen von 2 und mehr Personen	Einzeln lebende Personen mit eigener Haus- wirth- schaft		Über- haupt	Darunter befinden sich		aktive Militär- personen		
							m.	w.		männ- liche Personen	weib- liche Personen			
1	2	3	4	5	6	7	8	9	10	11	12	13	14	
Noch: 17. Kreis Ostprignitz.														
Noch: c) Gutsbezirke.														
193	Meyenburg, Schloß+++	1 015,9	3	24	—	22	1	1	—	137	64	73	—	
194	Nettelbeck+++	713,5	1	12	1)	34	—	—	—	174	86	88	—	
195	Neuendorf b. Neustadt a./D.	1 009,2	1	10	—	19	—	—	—	125	59	66	—	
196	Neuendorf b. Wittstod, Oberförsterei ++	5 522,6	10	16	2)	18	—	—	—	86	47	39	—	
197	Neu Schrepfow	117,8	1	2	—	4	—	—	—	13	6	7	—	
198	Penzlin+++	734,8	1	7	—	12	—	—	—	77	45	32	—	
199	Mapshagen+	645,7	1	6	—	13	—	—	—	71	35	36	—	
200	Roddahn	799,7	2	15	—	22	1	—	—	116	59	57	—	
201	Rosenwinkel	668,8	1	8	—	17	—	—	—	91	42	49	—	
202	Seefeld+	481,9	1	5	—	11	—	1	—	61	29	32	—	
203	Silmersdorf+++	505,9	2	8	—	18	—	—	—	101	55	46	—	
204	Streckenthin+	302,9	1	7	—	14	—	1	—	74	42	32	—	
205	Tetschendorf+++	391,1	1	4	—	8	—	—	—	57	28	29	—	
206	Tornow	599,1	1	22	—	21	—	1	—	100	56	44	—	
207	Triglit+	207,5	1	1	—	3	—	—	—	19	9	10	—	
208	Veßlow	279,2	1	11	3)	13	—	—	—	75	35	40	—	
209	Vogtsbrügge	1 235,4	2	16	—	30	—	1	—	148	77	71	—	
210	Warnsdorf+++	664,3	1	6	—	15	—	1	—	97	52	45	—	
211	Weitendorf+++	659,3	2	6	—	11	—	—	—	63	36	27	—	
212	Wilhelmsgrille	286,6	1	2	—	5	—	—	—	30	18	12	—	
213	Wulfow	1 099,9	1	24	—	23	—	1	—	126	66	60	—	
214	Wutke	951,6	1	14	—	24	—	2	1	118	60	58	—	
215	Zaacke++	778,6	3	14	—	28	—	—	—	167	81	86	—	
216	Zechlin, Amt§	759,4	1	—	4)	2	—	—	—	4	2	2	—	
217	Zechlin, Oberförsterei§	6 320,3	12	12	—	13	—	—	—	75	36	39	—	
218	Zernitz	233,2	1	18	—	22	1	1	—	97	50	47	—	
<b>18. Kr. Westprignitz.</b>														
a) Städte.														
1	Havelberg+++	3 815,7	7	691	5)	82	1 580	57	222	22	7 164	3 704	3 460	627
2	Lenzen+	4 398,9	13	386	6)	5	629	21	64	9	2 778	1 336	1 442	—
3	Perleberg	4 365,7	13	1 026	7)	10	1 666	58	164	19	8 178	4 317	3 861	899
4	Putzig§	1 962,9	5	236	8)	2	400	8	32	1	1 814	900	914	—

Kreis Ostprignitz: \*) Zum Amtsgerichte Prißwalf gehörig. — \*\*) Zum Amtsgerichte Wittstod gehörig. — Havelberg gehörig. — Kreis Westprignitz: \*) Zum Amtsgerichte Lenzen gehörig. — \*\*) Zum Amtsgerichte Wittstod. — \*) 1 Schulhaus. — \*) 2 Mühlen. — \*) 1 Stallgebäude und 1 Wirtschaftsgebäude. — \*) 1 Gefängniß. — \*) 1 Arresthofsgebäude, 1 Wachtlokal und 2 Wirtschaftsgebäude. — \*) 1 Bahnhofsgebäude, 1 Gefängniß, 1 Hütte, 1 Krantenhaus und 1 Schulhaus. — \*) 2 Mühlen. — \*) Die mit einem Stern (\*) bezeichneten Kirchspielorte liegen in einem anderen Kreise der Provinz.

**Wohnplätze als Theile der Gemeindeeinheiten.**

- Noch: 17. Kreis Ostprignitz.  
 193. Bergjoll 5 u. 15, Schabernack 7 u. 45.  
 196. Förstereien: Dünamünde (westlicher H. B. Neuendorf b. W., evg. Kap. Materbow\*) 1 u. 8, Friedrichsgüte (östlicher H. B. Neuendorf b. W.) 1 u. 4, Wadow (westlicher H. B. Neuendorf b. W.) 1 u. 5, Hammelstall (westlicher H. B. Neuendorf b. W., evg. Kap. Fleden Zechlin) 1 u. 5, Rattcheide (St. M. Papenbruch, H. B. Liebenthal, evg. Kap. Papenbruch) 1 u. 7, Brauebachmühle (östlicher H. B. Neuendorf b. W.) 1 u. 4, Kolonie Friedrichsgüte (östlicher H. B. Neuendorf b. W.) 8 u. 28, Mühle Friedrichsgüte 1 u. 2, Kolonie Hammelstall (westlicher H. B. Neuendorf b. W., evg. Kap. Fleden Zechlin) 2 u. 12.  
 200. Ken Roddahn 4 u. 17.  
 203. Ken Silmersdorf 2 u. 18.  
 209. Joachimshof 8 u. 92.  
 211. Chausseehaus b. Tetschaw 1 u. 4.  
 215. Forsthaus Reuthof 1 u. 11, Volkswitz 4 u. 35.  
 217. Förstereien: Buchheide 1 u. 6, Lutterow 1 u. 11, Remmühl 1 u. 7, Prebelow (evg. Kap. Dorf Zechlin) 1 u. 4, Reiberholz (evg. Kap. Dorf Zechlin)



Amtsgerichte Perleberg, Lenzen †), Wittenberge ††), Havelberg †††) und Frikwalff §).

Bevölkerung Zemher 1895.					Kirchspiel		Standesamts= bezirk.	Stadt= bezirk. Amtsbezirk.	Laufende Nummer.
Religionsbekenntniß:					evangelisch	katholisch			
Evangelische	Katholiken	Andere Christen	Juden	Andere und unbestimmt			20	21	22
15	16	17	18	19					
137	—	—	—	—	Meyenburg . . . . .	—	Schmolde . . . . .	Gut Meyenburg . . . . .	193
174	—	—	—	—	Puttky* . . . . .	—	Nettelbeck . . . . .	Nettelbeck . . . . .	194
109	16	—	—	—	Neustadt a./D.* . . . . .	—	Neuendorf . . . . .	Neuendorf b. Neustadt a./D. . . . .	195
86	—	—	—	—	Gadow . . . . .	—	Gadow . . . . .	Neuendorf b. W. östlich u. westlich . . . . .	196
13	—	—	—	—	Schrepfow . . . . .	—	Kunow . . . . .	Kunow . . . . .	197
74	3	—	—	—	Meyenburg . . . . .	—	Schmolde . . . . .	Gut Meyenburg . . . . .	198
71	—	—	—	—	Halenbeck . . . . .	—	Hohlsdorf . . . . .	Kapshagen . . . . .	199
106	10	—	—	—	Lohm . . . . .	—	Hoddahn . . . . .	Lohm . . . . .	200
91	—	—	—	—	Rosenwinkel . . . . .	—	Blumenthal . . . . .	Rosenwinkel . . . . .	201
54	7	—	—	—	Buchholz . . . . .	—	Buchholz . . . . .	Eggersdorf . . . . .	202
101	—	—	—	—	Mertensdorf . . . . .	—	Frehne . . . . .	Frehne . . . . .	203
74	—	—	—	—	Beveringen . . . . .	—	Alt Krüßow . . . . .	Streckenthin . . . . .	204
56	1	—	—	—	Freyenstein . . . . .	—	Freyenstein . . . . .	Freyenstein . . . . .	205
100	—	—	—	—	Brunn* . . . . .	—	Bantikow . . . . .	Bantikow . . . . .	206
19	—	—	—	—	Triglitj . . . . .	—	Jakobsdorf . . . . .	Laaste . . . . .	207
63	12	—	—	—	Behlow . . . . .	—	Behlow . . . . .	Damenwalde . . . . .	208
140	8	—	—	—	Lohm . . . . .	—	Hoddahn . . . . .	Lohm . . . . .	209
93	4	—	—	—	Hohlsdorf . . . . .	—	Warnsdorf . . . . .	Kapshagen . . . . .	210
63	—	—	—	—	Puttky* . . . . .	—	Nettelbeck . . . . .	Nettelbeck . . . . .	211
30	—	—	—	—	Berlitt . . . . .	—	Nechow . . . . .	Nechow . . . . .	212
101	25	—	—	—	Wutife . . . . .	—	Bantikow . . . . .	Bantikow . . . . .	213
110	8	—	—	—	Wutife . . . . .	—	Wutife . . . . .	Dremen . . . . .	214
165	2	—	—	—	Zaatzke . . . . .	—	Zaatzke . . . . .	Zaatzke . . . . .	215
4	—	—	—	—	Flecken Zechlin . . . . .	—	Flecken Zechlin . . . . .	Flecken Zechlin . . . . .	216
73	2	—	—	—	Flecken Zechlin . . . . .	—	Flecken Zechlin . . . . .	Oberförß. Zechlin . . . . .	217
97	—	—	—	—	Zernitz . . . . .	—	Holzhausen . . . . .	Holzhausen . . . . .	218
6 861	257	25	21	—	Havelberg . . . . .	Wittenberge . . . . .	Havelberg . . . . .	Havelberg . . . . .	1
2 733	30	1	13	1	Lenzen . . . . .	Wittenberge . . . . .	Lenzen . . . . .	Lenzen . . . . .	2
7 853	233	9	83	—	Perleberg . . . . .	Perleberg . . . . .	Perleberg . . . . .	Perleberg . . . . .	3
1 790	14	—	10	—	Puttky . . . . .	Perleberg . . . . .	Puttky . . . . .	Puttky . . . . .	4

a)

††) Zum Amtsgerichte Meyenburg gehörig. — §) Zum Amtsgerichte Rheinsberg gehörig. — §§) Zum Amtsgerichte  
berge gehörig. — †††) Zum Amtsgerichte Havelberg gehörig. — §) Zum Amtsgerichte Frikwalff gehörig.  
3 Dienstgebäude, 1 Garnisonlazareth, 1 Gefängniß, 53 Käthe, 1 Krankenhaus, 1 Mühle, 1 Räucherhaus, 15 Schiffe, 2 Verwaltungs-  
haus. — †) 1 Arrestlokal, 1 Bahnhofsgebäude, 1 Gefängniß, 1 Krankenhaus, 1 Lazareth, 2 Mühlen, 1 Schulhaus und 2 Stallgebäude.

**ihre Wohngebäude und Einwohner.**

- |  |   |   |
|--|---|---|
| <p>1 u. 5, Scharfenberg (evg. Kap. Dorf Zechlin) 1 u. 5, Zechlin 1 u. 7, Zempow (St. A. Zempow) 1 u. 6; Grünbütte 1 u. 7, Frebelower Breite (evg. Kap. Dorf Zechlin) 1 u. 4, Wolfbruch (evg. Kap. Dorf Zechlin) 1 u. 6.</p> <p>18. Kreis Westprignitz.</p> <p>1. Fleckengarten 1 u. 5, Mödenwerder 1 u. 12, Müggengbüsch 8 u. 54, Forst-</p> | <p>haus Rotheshaus 1 u. 6, Toppelsche Mühle 1 u. 7, Wöplitz 8 u. 66.</p> <p>2. An der Elbe 7 u. 31, Bahnhof 1 u. 15, Bei Gadow 5 u. 35, Burg 1 u. 13, Klein Sterbitz 1 u. 4, Lenzerfahre 1 u. 3, Neuengarten 1 u. 5, Reuehaus 1 u. 5, Forsthaus Rudow 1 u. 6, Sterbitz 2 u. 21, Vor dem Seethor 2 u. 19, Ziegelhof 1 u. 19.</p> <p>3. Forsthäuser: Alte Eiche 1 u. 5, Boll-</p> | <p>brück 1 u. 10; Ahtel's Ziegelei 1 u. 7, Bahnhof 1 u. 2, Eichendrom 4 u. 27, Fabians Mühle 1 u. 2, Holzhof 1 u. 5, Neue Mühle 1 u. 6, Zechhof 2 u. 22, Ziegelei 1 u. 4, Schützenhaus 1 u. 6, Tonkthal 7 u. 34.</p> <p>4. Karlsdorf 1 u. 15, Runysche Mühle 1 u. 6, Stadthof 1 u. 23, Bistenbacher Mühle 1 u. 5.</p> |
|--|---|---|

Laufende Nummer.	Namen der Gemeindeeinheiten.	Gesamt- Stächeninhalt ha	Wohnplätze	Bewohnte Wohnhäuser	Andere bewohnte Baulichkeiten, Hütten, Zelte, Schiffe und dergl.	Haushaltungen				Ortsanwesende am 2. Dec.			
						Haushaltungen von 2 und mehr Personen		Einzel- Personen mit eigener Haus- wirth- schaft	Anhalten für gemein- samen Aufenthalt	Über- haupt	Darunter befinden sich		aktive Militär- personen
						m.	m.				männ- liche Personen	weib- liche Personen	
1	2	3	4	5	6	7	8	9	10	11	12	13	14
Noch: 18. Kreis Westprignitz.													
Noch: a) Städte.													
5	Wilsnack ††	1 194,6	1	316 <sup>2)</sup>	2	499	16	59	3	2 165	1 035	1 130	—
6	Wittenberge ††	2 089,0	3	1 374 <sup>3)</sup>	70	3 392	92	234	18	14 561	7 112	7 449	—
b) Landgemeinden.													
7	Abbendorf †††	439,6	1	37 <sup>4)</sup>	2	49	5	4	—	242	138	104	—
8	Alt Sagast	592,5	1	30 <sup>5)</sup>	1	42	2	2	—	223	110	113	—
9	Baarz †	429,1	1	20	—	25	1	—	—	109	50	59	—
10	Babefuhl †	40,6	1	9	—	9	—	1	—	30	15	15	—
11	Bäck	681,4	1	85 <sup>6)</sup>	1	93	2	3	—	410	209	201	—
12	Bäckern †	168,5	1	15	—	14	—	1	—	63	35	28	—
13	Bälow ††	526,2	3	51	—	56	2	3	1	282	145	137	—
14	Bendelin †††	1 067,4	1	69	—	91	5	2	—	415	198	217	—
15	Bendwisch ††	1 271,4	1	70	—	88	3	6	—	388	184	204	—
16	Bernheide	298,9	1	45	—	48	1	1	—	194	96	98	—
17	Besandten †	321,7	1	23	—	35	1	—	—	135	67	68	—
18	Blüthen	609,5	3	76	—	72	4	4	—	340	159	181	—
19	Boberow †	1 273,7	1	95	—	89	—	5	1	435	221	214	—
20	Bochin †	337,5	2	23	—	33	1	1	—	163	78	85	—
21	Breez †	611,9	1	13	—	17	—	—	—	75	35	40	—
22	Bresch	860,7	2	54	—	53	1	—	—	265	133	132	—
23	Burghagen	151,5	1	14	—	13	—	1	—	66	29	37	—
24	Burow	114,1	2	17	—	22	1	1	—	92	48	44	—
25	Dalmin	743,2	1	57 <sup>7)</sup>	1	85	2	1	1	386	195	191	—
26	Dargardt	463,4	1	53	—	53	—	1	—	240	123	117	—
27	Deibow †	776,5	2	48	—	59	1	3	—	266	136	130	—
28	Dergenthin	763,2	1	47	—	62	4	2	—	289	154	135	—
29	Düpow	830,8	1	72	—	77	1	2	1	361	186	175	—
30	Eidenburg †	45,2	2	33 <sup>8)</sup>	1	48	3	4	2	212	113	99	—
31	Gandow †	638,1	1	33	—	34	1	2	—	165	78	87	—
32	Garlin	805,3	5	58 <sup>9)</sup>	2	73	3	2	1	348	182	166	—
33	Garjedow ††	312,2	2	13	—	12	1	—	—	81	40	41	—
34	Garz †	1)	1	13	—	19	—	—	—	85	47	38	—
35	Glöwen †††	1 988,4	8	105 <sup>10)</sup>	2	194	4	9	1	800	404	396	—
36	Glöwzin	632,3	1	65	—	60	2	3	—	280	145	135	—
37	Gnesdort ††	495,9	1	27 <sup>11)</sup>	1	40	3	1	1	176	83	93	—
38	Görnitz †	398,7	1	8 <sup>12)</sup>	1	17	1	—	—	83	42	41	—
39	Gosdahl †	78,5	1	9	—	12	—	1	—	49	23	26	—
40	Groß Berge	354,3	3	39	—	47	1	1	—	224	114	110	—
41	Groß Breesche ††	865,0	1	36	—	45	1	1	—	229	114	115	—
42	Groß Buchholz	629,2	1	19	—	23	—	—	—	123	57	66	—
43	Groß Gottschow	1 130,2	2	59	—	60	2	1	—	304	157	147	—

†) Zum Amtsgerichte Lenzen gehörig. — ††) Zum Amtsgerichte Wittenberge gehörig. — †††) Zum Amtsgerichte  
 †) Die Angabe der Fläche ist bei der Landgemeinde Nr. 9 Baarz mitenthalten. — \*) 1 Bahnhofsgebäude und 1 Wärrerbude. —  
 †††) 1 Mühle und 1 Schulhaus. — \*) 1 Schulhaus. — \*) 1 Schulhaus. — \*) 1 Schulhaus. — \*) 1 Mühle. —

#### Wohnplätze als Theile der Gemeindeeinheiten.

Noch: 18. Kreis Westprignitz.		18. Ausbau Hümpel 2 u. 11, Mühlen-	24. Chausseehaus 1 u. u.
6. Kuhberg 1 u. 4, Ziegeleien 11 u. 69.	20. Oder 2 u. 11.	gehört 2 u. 12.	27. Bowerl Deibow 6 u. 38.
13. Sandtrug 1 u. 8, Ziegelei 1 u. 12.	22. Ziegelei 1 u. 9.		30. Eidenburger Mühle 1 u. 8.
			32. An der Chaussee 1 u. 12, Früheres

Amtsgerichte Perleberg, Lenzen†), Wittenberge††), Havelberg†††) und Prizwall§).

Bevölkerung Jember 1895.					Kirchspiel		Standesamts- bezirk.	Stadt- bezw. Amtsbezirk.	Laufende Nummer.
Religionsbekenntniß:					evangelisch	katholisch			
Evangelische	Katholiken	Anderer Christen	Juden	Anderer und unbestimmt			20	21	22
15	16	17	18	19					
2 111	26	—	28	—	Wilsnack . . . . .	Wittenberge . . . . .	Wilsnack . . . . .	Wilsnack . . . . .	5
13 906	540	50	63	2	Wittenberge . . . . .	Wittenberge . . . . .	Wittenberge . . . . .	Wittenberge . . . . .	6
									b)
241	1	—	—	—	Legde . . . . .	Wittenberge . . . . .	Rühstädt . . . . .	Rühstädt . . . . .	7
223	—	—	—	—	Buttkiß . . . . .	Perleberg . . . . .	Sagast . . . . .	Sagast . . . . .	8
109	—	—	—	—	Kiez . . . . .	Wittenberge . . . . .	Lenzerwische . . . . .	Lenzerwische . . . . .	9
30	—	—	—	—	Lanz . . . . .	Wittenberge . . . . .	Lanz . . . . .	Rumlosen . . . . .	10
409	1	—	—	—	Guhlow . . . . .	Perleberg . . . . .	Bresch . . . . .	Bresch . . . . .	11
63	—	—	—	—	Lenzen . . . . .	Wittenberge . . . . .	Eldenburg . . . . .	Eldenburg . . . . .	12
282	—	—	—	—	Rühstädt . . . . .	Wittenberge . . . . .	Rühstädt . . . . .	Rühstädt . . . . .	13
388	27	—	—	—	Bendelin . . . . .	Wittenberge . . . . .	Groß Leppin . . . . .	Groß Leppin . . . . .	14
384	4	—	—	—	Bendwisch . . . . .	Wittenberge . . . . .	Dergenthin . . . . .	Dergenthin . . . . .	15
194	—	—	—	—	Rumlosen . . . . .	Wittenberge . . . . .	Rumlosen . . . . .	Rumlosen . . . . .	16
135	—	—	—	—	Kiez . . . . .	Wittenberge . . . . .	Lenzerwische . . . . .	Lenzerwische . . . . .	17
338	2	—	—	—	Blüthen . . . . .	Perleberg . . . . .	Stavenow . . . . .	Stavenow . . . . .	18
435	—	—	—	—	Boberow . . . . .	Wittenberge . . . . .	Boberow . . . . .	Boberow . . . . .	19
163	—	—	—	—	Wustrow . . . . .	Wittenberge . . . . .	Bochin . . . . .	Bochin . . . . .	20
75	—	—	—	—	Seedorf . . . . .	Wittenberge . . . . .	Eldenburg . . . . .	Eldenburg . . . . .	21
263	2	—	—	—	Bresch . . . . .	Perleberg . . . . .	Bresch . . . . .	Bresch . . . . .	22
65	1	—	—	—	Perleberg . . . . .	Perleberg . . . . .	Düpow . . . . .	Düpow . . . . .	23
92	—	—	—	—	Reuhausen . . . . .	Perleberg . . . . .	Berge . . . . .	Berge . . . . .	24
379	7	—	—	—	Dalmin . . . . .	Perleberg . . . . .	Dalmin . . . . .	Dalmin . . . . .	25
237	3	—	—	—	Blüthen . . . . .	Wittenberge . . . . .	Stavenow . . . . .	Stavenow . . . . .	26
266	—	—	—	—	Pröttlin . . . . .	Wittenberge . . . . .	Bochin . . . . .	Bochin . . . . .	27
289	—	—	—	—	Sütkow . . . . .	Perleberg . . . . .	Dergenthin . . . . .	Dergenthin . . . . .	28
348	13	—	—	—	Perleberg . . . . .	Perleberg . . . . .	Düpow . . . . .	Düpow . . . . .	29
211	1	—	—	—	Seedorf . . . . .	Wittenberge . . . . .	Eldenburg . . . . .	Eldenburg . . . . .	30
165	—	—	—	—	Lenzen . . . . .	Wittenberge . . . . .	Eldenburg . . . . .	Eldenburg . . . . .	31
347	1	—	—	—	Garlin . . . . .	Wittenberge . . . . .	Warnow . . . . .	Warnow . . . . .	32
75	1	5	—	—	Wittenberge . . . . .	Wittenberge . . . . .	Weisen . . . . .	Weisen . . . . .	33
85	—	—	—	—	Kiez . . . . .	Wittenberge . . . . .	Lenzerwische . . . . .	Lenzerwische . . . . .	34
780	20	—	—	—	Groß Leppin . . . . .	Perleberg . . . . .	Glöwen . . . . .	Duisöbel . . . . .	35
278	2	—	—	—	Bremslin . . . . .	Perleberg . . . . .	Stavenow . . . . .	Stavenow . . . . .	36
174	2	—	—	—	Rühstädt . . . . .	Wittenberge . . . . .	Rühstädt . . . . .	Rühstädt . . . . .	37
82	1	—	—	—	Wustrow . . . . .	Wittenberge . . . . .	Bochin . . . . .	Bochin . . . . .	38
49	—	—	—	—	Boberow . . . . .	Wittenberge . . . . .	Boberow . . . . .	Boberow . . . . .	39
224	—	—	—	—	Groß Berge . . . . .	Perleberg . . . . .	Berge . . . . .	Berge . . . . .	40
226	3	—	—	—	Groß Breese . . . . .	Wittenberge . . . . .	Weisen . . . . .	Weisen . . . . .	41
123	—	—	—	—	Duisow . . . . .	Perleberg . . . . .	Duisow . . . . .	Duisow . . . . .	42
303	1	—	—	—	Groß Gottschow . . . . .	Perleberg . . . . .	Gottschow . . . . .	Gottschow . . . . .	43

Havelberg gehörig. — §) Zum Amtsgerichte Prizwall gehörig.  
 \*) 2 Bahnhofsgebäude, 1 Dampfboot, 2 Gefänknisse, 58 Kähne, 1 Krankenhaus, 2 Mühlen, 2 Schulhäuser, 1 Stadthaus und 1 Werk.  
 \*\*) 1 Mühle und 1 Schulhaus. — \*\*\*) 1 Bahnhofsgebäude und 1 Bahnhofsgruppen. — \*\*\*\*) 1 Schwimmbüde. — \*) 1 Schulhaus.

**ihre Wohngebäude und Einwohner.**

Chausseehaus 1 n. 9, Mühle 1 n. 7,	mannshof 2 n. 23, Gemeindehof 3 n. 9,	40. Mühlenkamp 2 n. 17, Simonshof
Biegelei 1 n. 5,	Deumshof 1 n. 10, Kuhblantshof 2 n. 18,	2 n. 17.
33. Wittenberger Eibbrücke 1 n. 2,	Stältenplan 18 n. 144, Storbekshof	43. Kahlhorst 5 n. 21.
35. Bahnhof Glöwen 19 n. 161, Borch	2 n. 35.	

Laufende Nummer.	Namen der Gemeindeeinheiten.	Gesamt- Nächteinhalt ha	Wohnplätze	Bevohnte Wohnhäuser	Andere bewohnte Wohnstätten, Hütten, Zelte, Schiffe und dergl.	Haushaltungen				Ortsanwesende am 2. Dec.			
						Gewöhnliche Haushaltungen von 2 und mehr Personen	Einzel- lebende Personen mit eigener Haus- wirth- schaft		Haushalten für gemein- samen Aufenthalt	Über- haupt	Darunter befinden sich		aktive Militär- personen
							m.	w.			männ- liche Personen	weib- liche Personen	
1	2	3	4	5	6	7	8	9	10	11	12	13	14
	Nach: 18. Kreis Westprignitz.												
	Nach: b) Landgemeinden.												
44	Groß Leppin †††	583,2	1	73	—	101	1	4	2	431	218	213	—
45	Groß Linde	424,8	1	21	—	21	—	—	—	98	48	50	—
46	Groß Lüben ††	1 523,3	1	104	—	147	3	13	—	588	277	311	—
47	Groß Werzin	616,5	1	38	—	36	—	1	1	161	75	86	—
48	Groß Wook †	325,2	1	26	—	40	1	2	—	181	87	94	—
49	Grube	706,7	1	61	—	56	1	4	—	239	127	112	—
50	Gühfisch	667,1	2	72	—	93	1	2	—	412	189	223	1
51	Guhlow	693,9	1	33	—	31	1	1	—	147	75	72	—
52	Guhlsdorf	570,3	1	22 <sup>1)</sup>	1	26	—	2	—	140	70	70	—
53	Haverland †††	229,0	1	9	—	12	—	1	—	65	33	32	—
54	Hinzdorf ††	391,4	1	30	—	29	—	1	—	127	66	61	—
55	Hohenvier	456,2	2	33	—	34	—	—	—	152	78	74	—
56	Hülsebeck §	963,0	1	48	—	56	1	4	—	270	142	128	—
57	Jagel †	272,8	3	28	—	29	—	2	—	115	58	57	—
58	Jederitz †††	904,8	1	58	—	69	—	1	1	319	148	171	—
59	Karstädt	637,0	2	59	—	89	—	3	1	396	197	199	—
60	Kiez a./Elbe †	466,5	1	40	—	57	2	1	—	267	121	146	—
61	Kleeße	549,8	1	23	—	27	1	3	—	155	68	87	—
62	Klein Berge	372,4	1	21	—	29	—	—	—	121	60	61	—
63	Klein Breeße ††	497,5	1	39	—	39	—	—	1	153	70	83	—
64	Klein Gottschow	841,6	1	47	—	57	—	3	—	246	126	120	—
65	Klein Lüben ††	1 134,4	1	60 <sup>2)</sup>	2	75	2	3	—	293	135	158	—
66	Kleinow	685,6	3	54	—	62	3	—	—	315	161	154	—
67	Klein Welle	22,5	1	11	—	11	—	—	—	50	25	25	—
68	Klein Wook †	165,1	1	31 <sup>3)</sup>	1	55	1	2	—	262	127	135	—
69	Kleyße	1 020,5	2	94	—	105	7	14	1	493	236	257	—
70	Krampfer	490,4	1	48	—	45	2	3	—	204	94	110	—
71	Kreuzburg	345,8	1	16	—	15	—	1	—	86	45	41	—
72	Kribbe	318,5	1	29	—	37	1	—	—	196	107	89	—
73	Krinitz †	806,5	1	30	—	42	—	1	—	172	93	79	—
74	Kuhblant ††	859,8	1	23	—	28	—	—	—	144	70	74	—
75	Kumlosen ††	686,4	1	121	—	130	9	13	1	536	244	292	—
76	Laaslich	875,3	1	67	—	86	2	2	—	383	197	186	—
77	Lanz †	1 383,9	1	96 <sup>4)</sup>	2	97	1	3	1	390	198	192	—
78	Legde †††	1 250,9	1	100	—	113	4	10	—	485	249	236	—
79	Lennewitz †††	393,5	1	26	—	24	1	2	—	110	56	54	—
80	Lenzer Silge (=Lenzerfalte)	185,3	1	21	—	21	1	—	—	99	47	52	—
81	Lochstädt §	682,7	1	65	—	70	2	2	2	340	181	159	—
82	Lübzw	581,9	1	30 <sup>5)</sup>	1	28	2	3	—	133	66	67	—
83	Lüttendorf §	527,9	1	53	—	55	1	1	—	258	133	125	—
84	Lüttenheide ††	160,5	2	7	—	5	1	1	—	42	22	20	—
85	Lüttenwisch †	608,5	3	31	—	38	1	2	—	189	97	92	—
86	Mankmuß	478,4	1	45	—	55	1	4	—	233	121	112	—
87	Mansfeld §	647,4	1	31	—	40	—	4	—	198	98	100	—

†) Zum Amtsgerichte Lenzen gehörig. — ††) Zum Amtsgerichte Wittenerberge gehörig. — †††) Zum Amtsgerichte  
 \*) 1 Schulhaus. — \*) 2 Bahnwärterbuden. — \*) 1 Sägemaschine. — \*) 1 Bahnhofsgedäude und 1 Schulhaus. — \*) 1 Schul-

Wohnplätze als Theile der Gemeindeeinheiten.

Nach: 18. Kreis Westprignitz.  
 50. Ottiliengrube 1 u. 3.

55. Neu Hohenvier 11 u. 51.  
 57. Jageler Silge 1 u. 3.

1 u. 0.  
 Wadthaus 59, Bahnhof 9 u. 88.

Amtsgerichte Perleberg, Lenzen†), Wittenberge††), Havelberg†††) und Prignitz†).

Bevölkerung Jänner 1895.					Kirchspiel		Standesamts- bezirk.	Stadt- bezw. Amtsbezirk.	Laufende Nummer.
Religionsbekenntniß:					evangelisch	katholisch			
Evangelische	Katholiken	Andere Christen	Juden	Andere und unbestimmt			20	21	22
15	16	17	18	19					
428	3	—	—	—	Groß Leppin . . .	Perleberg . . .	Groß Leppin . . .	Groß Leppin . . .	44
95	3	—	—	—	Blüthen . . .	Perleberg . . .	Lutzow . . .	Bresch . . .	45
586	2	—	—	—	Klein Lüben . . .	Wittenberge . . .	Wilsnack, Landbez.	Wilsnack . . .	46
161	—	—	—	—	Biesecke . . .	Perleberg . . .	Kletzke . . .	Kletzke . . .	47
180	1	—	—	—	Riez . . .	Wittenberge . . .	Lenzermische . . .	Lenzermische . . .	48
238	1	—	—	—	Biesecke . . .	Perleberg . . .	Kletzke . . .	Kletzke . . .	49
412	—	—	—	—	Taden . . .	Perleberg . . .	Gühtitz . . .	Gühtitz . . .	50
147	—	—	—	—	Guthlow . . .	Perleberg . . .	Bresch . . .	Bresch . . .	51
140	—	—	—	—	Krampfer . . .	Perleberg . . .	Krampfer . . .	Krampfer . . .	52
64	1	—	—	—	Legde . . .	Wittenberge . . .	Mühstadt . . .	Mühstadt . . .	53
126	1	—	—	—	Groß Breesje . . .	Wittenberge . . .	Weßen . . .	Weßen . . .	54
152	—	—	—	—	Seddin . . .	Perleberg . . .	Wolfshagen . . .	Seddin . . .	55
269	1	—	—	—	Groß Berge . . .	Perleberg . . .	Sagaß . . .	Sagaß . . .	56
115	—	—	—	—	Rumlofen . . .	Wittenberge . . .	Rumlofen . . .	Lanz . . .	57
313	6	—	—	—	Havelberg . . .	Wittenberge . . .	Havelberg . . .	Nizow . . .	58
391	5	—	—	—	Bremstin . . .	Perleberg . . .	Stavenow . . .	Stavenow . . .	59
267	—	—	—	—	Riez . . .	Wittenberge . . .	Lenzermische . . .	Lenzermische . . .	60
153	2	—	—	—	Groß Berge . . .	Perleberg . . .	Berge . . .	Berge . . .	61
121	—	—	—	—	Groß Berge . . .	Perleberg . . .	Berge . . .	Berge . . .	62
152	1	—	—	—	Wittenberge . . .	Wittenberge . . .	Weßen . . .	Weßen . . .	63
244	2	—	—	—	Krampfer . . .	Perleberg . . .	Krampfer . . .	Krampfer . . .	64
278	—	15	—	—	Klein Lüben . . .	Wittenberge . . .	Wilsnack, Landbez.	Wilsnack . . .	65
310	4	1	—	—	Unze . . .	Perleberg . . .	Düpow . . .	Düpow . . .	66
50	—	—	—	—	Biesecke . . .	Perleberg . . .	Kletzke . . .	Kletzke . . .	67
262	—	—	—	—	Riez . . .	Wittenberge . . .	Lenzermische . . .	Lenzermische . . .	68
486	7	—	—	—	Kletzke . . .	Perleberg . . .	Kletzke . . .	Kletzke . . .	69
204	—	—	—	—	Krampfer . . .	Perleberg . . .	Krampfer . . .	Krampfer . . .	70
85	1	—	—	—	Seddin . . .	Perleberg . . .	Rezin . . .	Seddin . . .	71
195	1	—	—	—	Neuhäusen . . .	Perleberg . . .	Dalmin . . .	Berge . . .	72
172	—	—	—	—	Gorlosen i. Medtbg.	Perleberg . . .	Bochin . . .	Bochin . . .	73
143	1	—	—	—	Groß Breesje . . .	Perleberg . . .	Weßen . . .	Weßen . . .	74
532	4	—	—	—	Rumlofen . . .	Wittenberge . . .	Rumlofen . . .	Rumlofen . . .	75
383	—	—	—	—	Nebelin . . .	Wittenberge . . .	Dergenthin . . .	Dergenthin . . .	76
387	3	—	—	—	Lanz . . .	Wittenberge . . .	Lanz . . .	Lanz . . .	77
483	2	—	—	—	Legde . . .	Wittenberge . . .	Lutzöbel . . .	Mühstadt . . .	78
108	2	—	—	—	Lutzöbel . . .	Wittenberge . . .	Lutzöbel . . .	Mühstadt . . .	79
99	—	—	—	—	Lanz . . .	Wittenberge . . .	Lanz . . .	Dergenthin . . .	80
339	1	—	—	—	Mansfeld . . .	Perleberg . . .	Gühtitz . . .	Gühtitz . . .	81
132	1	—	—	—	Rosenhagen . . .	Perleberg . . .	Gottschow . . .	Gottschow . . .	82
258	—	—	—	—	Putlitz . . .	Perleberg . . .	Sagaß . . .	Sagaß . . .	83
42	—	—	—	—	Wittenberge . . .	Perleberg . . .	Weßen . . .	Weßen . . .	84
188	1	—	—	—	Rumlofen . . .	Perleberg . . .	Rumlofen . . .	Lanz . . .	85
233	—	—	—	—	Boberow . . .	Wittenberge . . .	Boberow . . .	Boberow . . .	86
197	1	—	—	—	Mansfeld . . .	Wittenberge . . .	Sagaß . . .	Sagaß . . .	87

Havelberg gehörig. — §) Zum Amtsgerichte Prignitz gehörig.  
haus.

ihre Wohngebäude und Einwohner.

66. Kleinower Biesecke 1 u. 32, Ken 69. Ken Schrepow 2 u. 27.  
Kleinow 9 u. 34. 84. Berghöfe 2 u. 15.

85. Am Wege nach Mittelhorst 1 u. 3,  
Mittelhorst 4 u. 32.

Laufende Nummer.	Namen der Gemeindeeinheiten.	Gesamt- Stächeninhalt ha	Wohnplätze	Bewohnte Wohnhäuser	Andere bewohnte Baulichkeiten, Gärten, Zelte, Schiffe und dergl.	Haushaltungen				Ortsanwesende am 2. Dez.			
						Gewöhnliche Haushaltungen von 2 und mehr Personen	Einzeln lebende Personen mit eigener Haus- wirth- schaft		Anstalten für gemein- samen Aufenthalt	Über- haupt	Darunter befinden sich		
							m.	w.			männ- liche Personen	weib- liche Personen	aktive Militärs- personen
1	2	3	4	5	6	7	8	9	10	11	12	13	14
	Noch: 18. Kreis Westprignitz. Noch: b) Landgemeinden.												
88	Mellen †	375,8	2	21	—	27	—	1	1	109	52	57	—
89	Mesekow	203,9	1	26	—	34	2	—	—	123	64	59	—
90	Milow †	423,4	1	35	—	39	2	—	1	183	97	86	—
91	Mittel Breese ††	137,5	5	67	—	72	1	1	—	279	147	132	—
92	Mödsich †	1 151,6	1	72	—	84	6	4	2	410	198	212	—
93	Moor †	755,7	1	21	—	24	1	2	—	117	56	61	—
94	Motrich ††	274,9	1	58	—	54	2	2	—	227	99	128	—
95	Müggendorf ††	522,7	1	15	—	16	2	1	—	91	42	49	—
96	Ransdorf †	574,1	1	55	—	56	3	1	—	279	146	133	—
97	Rebelsin	559,6	1	59 <sup>1)</sup>	1	73	2	1	—	306	167	139	—
98	Regow †††	812,5	1	33	—	43	2	3	1	239	117	122	—
99	Reuhausen	266,3	1	21	—	26	—	—	—	111	52	59	—
100	Neu Sagan S	99,5	1	14	—	17	—	—	—	69	33	36	—
101	Rizow †††	1 432,2	2	97 <sup>2)</sup>	1	141	2	6	1	615	302	313	—
102	Rinnow	378,0	1	24	—	35	—	—	—	159	77	82	—
103	Rirow	941,4	3	67	—	87	2	2	—	382	198	184	—
104	Rostlin	927,9	1	70	—	82	1	3	1	370	180	190	—
105	Remslin	577,6	1	71	—	66	3	2	—	317	170	147	—
106	Röttlin	476,3	1	49	—	60	1	6	—	278	144	134	—
107	Quitzöbel †††	616,6	2	94	—	146	3	10	1	567	280	287	—
108	Quitzow	839,1	1	49	—	56	2	2	—	261	137	124	—
109	Rambow b. Boberow †	577,6	1	37	—	48	3	5	—	231	110	121	—
110	Rambow b. Kleinow	697,2	1	40	—	45	—	—	1	210	115	95	—
111	Redenzin	833,8	1	67	—	73	6	6	1	331	156	175	—
112	Reeh	812,1	1	92	—	107	5	11	—	484	234	250	—
113	Regin	204,0	1	15	—	14	—	1	—	67	37	30	—
114	Roddan †††	1 384,3	1	37 <sup>3)</sup>	4	54	—	3	—	267	143	124	—
115	Rohlsdorf	486,8	4	40 <sup>4)</sup>	2	37	—	5	—	174	96	78	—
116	Rosenhagen	598,1	1	33 <sup>5)</sup>	1	39	1	1	—	169	84	85	—
117	Rosensdorf (=Rosendorf) †	228,3	1	24	—	41	—	3	—	163	82	81	—
118	Rühstädt ††	589,2	1	55 <sup>6)</sup>	1	81	3	9	1	360	164	196	—
119	Saldernhorst †††	61,5	1	4	—	4	—	—	—	30	16	14	—
120	Sargleben	710,8	1	53	—	60	3	2	—	279	136	143	—
121	Schadebeuster ††	154,4	1	7	—	8	—	1	—	34	14	20	—
122	Schilde	321,1	1	38	—	38	1	3	—	160	82	78	—
123	Schönfeld	529,6	1	38	—	46	2	1	—	203	110	93	—
124	Schweineföven	366,4	1	25	—	28	—	1	1	122	65	57	—
125	Seddin	947,9	1	56	—	65	—	3	—	316	158	158	—
126	Seddorf †	359,4	1	34 <sup>7)</sup>	1	39	2	3	—	177	88	89	—
127	Seeh †	178,5	1	12	—	12	—	—	—	64	30	34	—
128	Selenthin †††	706,3	1	49	—	53	—	1	1	251	131	120	—
129	Spiegelhagen	729,9	1	33	—	28	3	3	—	132	68	64	—
130	Steesow †	787,9	1	32	—	38	1	1	—	178	95	83	—

†) Zum Amtsgerichte Lützen gehörig. — ††) Zum Amtsgerichte Wittenberg gehörig. — †††) Zum Amtsgerichte  
 1) Hütte. — 2) 1 Chauffehaus. — 3) 4 Eisenbahnwägen. — 4) 1 Bahnhofgebäude und 1 Schulhaus. — 5) 1 Schulhaus.  
 Provinz.

Wohnplätze als Theile der Gemeindeeinheiten.

Noch: 18. Kreis Westprignitz.  
 88. Wassermühle 1 u. 4.

91. Kricperloch 15 u. 71, Lück 7 u. 33, 101. Chauffehaus 1 u. 3,  
 Reuhof 8 u. 32, Sophiedorf 13 u. 46, 103. Knorrenhof 1 u. 4, Siegetei 1 u. 4.

Amtesgerichte Berleberg, Lenzen †), Wittenberge ††), Havelberg †††) und Prißwalf †).

Bevölkerung am 1. Dezember 1895.					Kirchspiel		Standesamts- bezirk.	Stadt- bezw. Amtsbezirk.	Laufende Nummer.
Religionsbekenntniß:					evangelisch	katholisch			
Evangelische	Katholiken	Audere Christen	Juden	Audere und unbestimmt			20	21	22
15	16	17	18	19					
109	—	—	—	—	Boberow . . . . .	Wittenberge . . . . .	Boberow . . . . .	Boberow . . . . .	88
123	—	—	—	—	Nebelin . . . . .	Berleberg . . . . .	Stavenow . . . . .	Stavenow . . . . .	89
183	—	—	—	—	Bröttlin . . . . .	Wittenberge . . . . .	Pinnow . . . . .	Pinnow . . . . .	90
279	—	—	—	—	Groß Breesje . . . . .	Wittenberge . . . . .	Weifen . . . . .	Weifen . . . . .	91
409	1	—	—	—	Mödsch . . . . .	Wittenberge . . . . .	Eidenburg . . . . .	Lenzerwische . . . . .	92
117	—	—	—	—	Lenzen . . . . .	Wittenberge . . . . .	Eidenburg . . . . .	Eidenburg . . . . .	93
227	—	—	—	—	Bendwisch . . . . .	Wittenberge . . . . .	Rumlosen . . . . .	Rumlosen . . . . .	94
90	1	—	—	—	Rumlosen . . . . .	Wittenberge . . . . .	Rumlosen . . . . .	Rumlosen . . . . .	95
279	—	—	—	—	Wustrow . . . . .	Wittenberge . . . . .	Eidenburg . . . . .	Bochin . . . . .	96
305	—	1	—	—	Nebelin . . . . .	Wittenberge . . . . .	Stavenow . . . . .	Stavenow . . . . .	97
239	—	—	—	—	Schönhagen b. Döhlen* . . . . .	Wittenberge . . . . .	Groß Leppin . . . . .	Groß Leppin . . . . .	98
111	—	—	—	—	Neuhausen . . . . .	Berleberg . . . . .	Berge . . . . .	Berge . . . . .	99
69	—	—	—	—	Puttk . . . . .	Berleberg . . . . .	Sagast . . . . .	Sagast . . . . .	100
597	18	—	—	—	Rißow . . . . .	Wittenberge . . . . .	Rißow . . . . .	Rißow . . . . .	101
158	1	—	—	—	Warnow . . . . .	Wittenberge . . . . .	Pinnow . . . . .	Pinnow . . . . .	102
380	1	—	1	—	Groß Berge . . . . .	Berleberg . . . . .	Berge . . . . .	Berge . . . . .	103
367	3	—	—	—	Dalmin . . . . .	Berleberg . . . . .	Dalmin . . . . .	Dalmin . . . . .	104
316	1	—	—	—	Premßlin . . . . .	Berleberg . . . . .	Stavenow . . . . .	Stavenow . . . . .	105
276	2	—	—	—	Bröttlin . . . . .	Wittenberge . . . . .	Pinnow . . . . .	Pinnow . . . . .	106
563	4	—	—	—	Quißöbel . . . . .	Wittenberge . . . . .	Quißöbel . . . . .	Quißöbel . . . . .	107
261	—	—	—	—	Quißow . . . . .	Berleberg . . . . .	Quißow . . . . .	Quißow . . . . .	108
231	—	—	—	—	Boberow . . . . .	Wittenberge . . . . .	Boberow . . . . .	Boberow . . . . .	109
204	6	—	—	—	Rosenhagen . . . . .	Berleberg . . . . .	Krampfer . . . . .	Krampfer . . . . .	110
331	—	—	—	—	Warnow . . . . .	Berleberg . . . . .	Warnow . . . . .	Warnow . . . . .	111
482	2	—	—	—	Bresch . . . . .	Berleberg . . . . .	Bresch . . . . .	Bresch . . . . .	112
67	—	—	—	—	Seddin . . . . .	Berleberg . . . . .	Neßin . . . . .	Seddin . . . . .	113
265	2	—	—	—	Quißöbel . . . . .	Wittenberge . . . . .	Quißöbel . . . . .	Quißöbel . . . . .	114
173	1	—	—	—	Groß Gottschow . . . . .	Berleberg . . . . .	Gottschow . . . . .	Gottschow . . . . .	115
167	2	—	—	—	Rosenhagen . . . . .	Berleberg . . . . .	Gottschow . . . . .	Gottschow . . . . .	116
163	—	—	—	—	Kiez . . . . .	Wittenberge . . . . .	Lenzerwische . . . . .	Lenzerwische . . . . .	117
360	—	—	—	—	Mühstädt . . . . .	Wittenberge . . . . .	Mühstädt . . . . .	Mühstädt . . . . .	118
29	1	—	—	—	Breddin* . . . . .	Wittenberge . . . . .	Damerow . . . . .	Damerow . . . . .	119
279	—	—	—	—	Garlin . . . . .	Wittenberge . . . . .	Pinnow . . . . .	Pinnow . . . . .	120
34	—	—	—	—	Wittenberge . . . . .	Wittenberge . . . . .	Weifen . . . . .	Weifen . . . . .	121
159	1	—	—	—	Bendwisch . . . . .	Berleberg . . . . .	Dergenthin . . . . .	Dergenthin . . . . .	122
203	—	—	—	—	Quißow . . . . .	Berleberg . . . . .	Quißow . . . . .	Quißow . . . . .	123
122	—	—	—	—	Groß Berge . . . . .	Berleberg . . . . .	Berge . . . . .	Berge . . . . .	124
314	2	—	—	—	Seddin . . . . .	Berleberg . . . . .	Wolfshagen . . . . .	Seddin . . . . .	125
177	—	—	—	—	Seedorf . . . . .	Wittenberge . . . . .	Eidenburg . . . . .	Eidenburg . . . . .	126
64	—	—	—	—	Garlin . . . . .	Wittenberge . . . . .	Boberow . . . . .	Boberow . . . . .	127
245	6	—	—	—	Söllenthin . . . . .	Wittenberge . . . . .	Groß Leppin . . . . .	Groß Leppin . . . . .	128
132	—	—	—	—	Berleberg . . . . .	Berleberg . . . . .	Gottschow . . . . .	Gottschow . . . . .	129
178	—	—	—	—	Bröttlin . . . . .	Wittenberge . . . . .	Bochin . . . . .	Bochin . . . . .	130

Havelberg gehörig. — †) Zum Amtesgerichte Prißwalf gehörig.  
 — \*) 1 Schulhaus. — †) 1 Schulhaus. — \*) Die mit einem Stern (\*) bezeichneten Kirchspielorte liegen in einem anderen Kreise der

**ihre Wohngebäude und Einwohner.**

107. Stahlbergs Ziegelei 1 u. 2.

115. Bahnhof 1 u. 5, Rohrkuhl 2 u. 10,

Ziegelei 1 u. 4.

Laufende Nummer.	Namen der Gemeindeeinheiten.	Gesamt- Stüchlein- halt ha	Wohnplätze	Bewohnte Wohnhäuser	Andere bewohnte Baulichkeiten, Mühen, Zelle, Schiffe und dergl.	Haushaltungen				Übers- haupt	Ortsanwesende am 2. De-		
						Gewöhnliche Haushaltungen von 2 und mehr Personen		Einzel- lebende Personen mit eigener Haus- wirth- schaft	Anhalten für gemein- samen Aufenthalt		Darunter befinden sich		aktive Militär- personen
						m.	w.				männ- liche Personen	weib- liche Personen	
1	2	3	4	5	6	7	8	9	10	11	12	13	14
Noch: 18. Kreis Westprignitz.													
Noch: b) Landgemeinden.													
131	Steinberg	476,6	1	24	—	24	—	—	—	110	57	53	—
132	Streesow	346,9	2	25	—	27	—	1	—	128	67	61	—
133	Strehlen	535,5	1	37 <sup>1)</sup>	1	44	3	5	—	224	126	98	—
134	Sückow	898,7	1	55	—	66	—	9	—	334	164	170	—
135	Taßen	1 013,7	1	52	—	60	1	—	—	292	151	141	—
136	Tangendorf	404,1	1	50	—	50	—	—	—	223	120	103	—
137	Toppeln †††	667,6	3	32 <sup>2)</sup>	1	39	1	—	—	170	95	75	—
138	Unze	1 379,3	1	74	—	92	4	3	1	409	211	198	—
139	Unbesandten †	410,9	1	29 <sup>3)</sup>	1	49	2	4	—	205	100	105	—
140	Vehtgast †††	663,2	1	50	—	56	1	1	—	256	132	124	—
141	Verbitz †	706,0	1	40	—	42	3	2	—	223	115	108	—
142	Viefede	710,6	1	38	—	54	1	1	—	260	136	124	—
143	Warnow	1 033,1	2	96	—	128	1	1	2	526	253	273	1
144	Weisen ††	737,8	1	64 <sup>4)</sup>	1	83	3	2	—	388	198	190	—
145	Wendisch Warnow	132,3	2	22 <sup>5)</sup>	1	33	—	2	—	134	67	67	2
146	Wentdorf ††	668,9	2	57	—	63	6	8	2	275	118	157	—
147	Wolfsbagen	33,9	1	6	—	7	—	—	—	24	14	10	—
148	Wüstenvahrnow	82,0	1	14	—	19	—	—	1	81	43	38	—
149	Wustrow †	384,2	1	38	—	41	—	—	—	173	86	87	—
150	Zuggehrade †	508,1	1	16	—	20	—	—	1	76	36	40	—
151	Zwischendeich ††	184,0	1	5	—	5	—	—	—	43	23	20	—
c) Gutsbezirke.													
152	Birchholz †	973,0	1	8	—	15	—	—	—	84	43	41	—
153	Bochin †	533,7	1	3	—	4	—	—	—	19	9	10	—
154	Boock	538,7	1	4	—	11	—	—	—	71	34	37	—
155	Bresch	43,1	1	3	—	4	—	—	—	23	14	9	—
156	Bresch-Rollnitz	553,3	1	10	—	11	—	1	—	52	28	24	—
157	Burghagen	94,0	1	3	—	4	—	—	—	30	18	12	—
158	Burow	258,1	2	5	—	7	—	—	—	37	18	19	—
159	Dalmin	1 166,1	3	17 <sup>6)</sup>	1	38	1	2	—	195	106	89	—
160	Damerow †††	745,3	2	8	—	14	—	1	—	84	44	40	—
161	Dergenthin	290,8	2	4 <sup>7)</sup>	2	10	—	1	—	57	25	32	—
162	Eldenburg †	802,2	3	13 <sup>8)</sup>	1	19	—	1	—	93	41	52	—
163	Feldmarschallschhof	1 292,6	3	3	—	11	—	1	—	41	20	21	—
164	Friedrichswalde †††	1 269,6	2	5	—	6	—	—	—	29	11	18	—
165	Gadow	639,7	4	8 <sup>9)</sup>	1	15	1	6	—	83	34	49	1
166	Gramzow	324,9	3	10	—	10	—	—	—	61	32	29	—
167	Grube	659,6	2	7	—	16	—	2	—	78	38	40	—
168	Güshitz	349,7	3	7	—	11	3	—	—	54	26	28	—
169	Havelberg, Forstgutsb. †††	2 373,1	4	8	—	8	—	—	—	37	18	19	—

†) Zum Amtsgerichte Lenzen gehörig. — ††) Zum Amtsgerichte Wittenberg gehörig. — †††) Zum Amtsgerichte  
 1) 1 Schulhaus. — 2) 1 Ziegelei. — 3) 1 Schiff. — 4) 1 Schulhaus. — 5) 1 Bahnhofsgebäude. — 6) 1 Molkereigebäude. —  
 liegen in einem anderen Kreise der Provinz.

**Wohnplätze als Theile der Gemeindeeinheiten.**

- |  |   |  |
|--|---|--|
| 132. Ziegelei 1 u. 6.                            | 143. Neu Finnow 3 u. 17.                  | 160. Wendisch Kirchhof 1 u. 2.                                   |
| 137. Dahlen 8 u. 28, Toppeler Ziegelein 3 u. 11. | 145. Bahnhof 5 u. 54.                     | 161. Windmühle 1 u. 6.   |
|  | 146. Hermannshof 2 u. 12.                 | 162. Mühle 1 u. 9, Ziegelei 1 u. 2.                              |
|  | 158. Ziegelei 1 u. 4.                     | 163. Bernheide 1 u. 3, Forsthaus Linden-<br>berger Zille 1 u. 4. |
|  | 159. Tietenthal 1 u. 8, Bietmoor 4 u. 40. |  |



Amtegerichte Berleberg, Lenzen†), Wittenberge††), Havelberg†††) und Prißwalß§).

Bevölkerung September 1895.					Kirchspiel		Standesamts- bezirk.	Stadt- bzw. Amtsbezirk.	Laufende Nummer.
Religionsbekenntniß:					evangelisch	katholisch			
Evangelische	Katholiken	Andere Christen	Juden	Andere und unbestimmt			20	21	22
110	—	—	—	—	Guthlow	Berleberg	Bresch	Bresch	131
128	—	—	—	—	Warnow	Berleberg	Warnow	Warnow	132
224	—	—	—	—	Dalmin	Berleberg	Dalmin	Dalmin	133
334	—	—	—	—	Südow	Berleberg	Luisow	Luisow	134
290	2	—	—	—	Tacke	Berleberg	Gühhly	Gühhly	135
223	—	—	—	—	Seddin	Berleberg	Wolfshagen	Seddin	136
163	6	—	1	—	Havelberg	Wittenberge	Rißow	Rißow	137
406	3	—	—	—	Unze	Berleberg	Düpow	Düpow	138
205	—	—	—	—	Kiege	Wittenberge	Lenzerwische	Lenzerwische	139
248	8	—	—	—	Breddin*	Wittenberge	Damerow	Damerow	140
222	1	—	—	—	Lanz	Wittenberge	Lanz	Bochin	141
257	3	—	—	—	Biesede	Berleberg	Kleke	Kleke	142
522	2	2	—	—	Warnow	Berleberg	Warnow	Warnow	143
387	1	—	—	—	Groß Breesje	Wittenberge	Weisen	Weisen	144
132	—	2	—	—	Warnow	Berleberg	Warnow	Warnow	145
272	3	—	—	—	Wentdorf	Wittenberge	Rumlosen	Rumlosen	146
24	—	—	—	—	Seddin	Berleberg	Wolfshagen	Wolfshagen	147
81	—	—	—	—	Guthlow	Berleberg	Bresch	Bresch	148
173	—	—	—	—	Wußrow	Wittenberge	Lanz	Lanz	149
76	—	—	—	—	Wußrow	Wittenberge	Bochin	Bochin	150
41	2	—	—	—	Wittenberge	Wittenberge	Weisen	Weisen	151
83	1	—	—	—	Lanz	Wittenberge	Lanz	Birkholz	152
19	—	—	—	—	Wußrow	Wittenberge	Bochin	Bochin	153
66	5	—	—	—	Garlin	Berleberg	Warnow	Warnow	154
23	—	—	—	—	Bresch	Berleberg	Bresch	Bresch	155
52	—	—	—	—	Bresch	Berleberg	Bresch	Bresch	156
30	—	—	—	—	Berleberg	Berleberg	Düpow	Düpow	157
37	—	—	—	—	Reuthausen	Berleberg	Berge	Berge	158
194	1	—	—	—	Dalmin	Berleberg	Dalmin	Dalmin	159
72	12	—	—	—	Breddin*	Wittenberge	Damerow	Damerow	160
56	1	—	—	—	Südow	Berleberg	Dergenthin	Dergenthin	161
93	—	—	—	—	Seedorf	Wittenberge	Edenburg	Edenburg	162
41	—	—	—	—	Rumlosen	Wittenberge	Gadow	Gadow	163
28	1	—	—	—	Groß Leppin	Wittenberge	Glöwen	Luisöbel	164
82	—	1	—	—	Rumlosen	Wittenberge	Gadow	Gadow	165
58	3	—	—	—	Groß Gottschow	Berleberg	Bresch	Bresch	166
77	1	—	—	—	Biesede	Berleberg	Kleke	Kleke	167
53	1	—	—	—	Tacke	Berleberg	Gühhly	Gühhly	168
37	—	—	—	—	Havelberg	Wittenberge	Havelberg	Havelberger Forst	169

Havelberg gehörig. — §) Zum Amtegerichte Prißwalß gehörig.  
 \*) 1 Eisenbahnwärtercubde und 1 Mühle. — \*) 1 Mühle. — \*) 1 Mühle. — \*) Die mit einem Stern (\*) bezeichneten Kirchspielorte

**ihre Wohngebäude und Einwohner.**

- 164. Forsthaus Ablage 1 u. 7. 1 u. 6, Neu Gramzow 1 u. 11. Breddin\*) 1 u. 5, Theerofen 1 u. 8;
- 165. Forsthaus 1 u. 3, Langermühle 1 u. 8, 167. Siegrödt 2 u. 13. Hofonic Kimmernitz (evg. Kap. Breddin\*)
- Neu Badefühl 1 u. 7, 168. Alter Hof 2 u. 29, Ottiliengebende 3 u. 7. 4 u. 17, Reuthaus (Wodderlase) 2 u. 7.
- 166. Altenhof 8 u. 14, Gramzower Mühle 169. Forsthäuser: Kimmernitz (evg. Kap.

Laufende Nummer.	Namen der Gemeindeeinheiten.	Gesamt- Stächeneinhalt ha	Wohnplätze	Bewohnte Bohnhäuser	Anderer bewohnte Baulichkeiten, Küthen, Setz-, Schiffe und dergl.	Haushaltungen				Ortsanwesende am 2. Dec.			
						Bewohnte-Haushaltungen von 2 und mehr Personen	Einzel lebende Personen mit eigener Haus- wirth- schaft		Anstalten für gemein- samen Aufenthalt	Über- haupt	Darunter befinden sich		aktive Militär- personen
							m.	w.			männ- liche Personen	weib- liche Personen	
1	2	3	4	5	6	7	8	9	10	11	12	13	14
Noch: 18. Kreis Westprignitz.													
Noch: c) Gutsbezirke.													
170	Hohsfeßen †	287,2	1	4	—	6	—	—	—	28	14	14	—
171	Zagel †	72,2	1	—	—	—	—	—	—	—	—	—	—
172	Kaltenhof.	311,7	1	7	—	12	—	—	—	70	32	38	—
173	Karwe	223,6	2	5 <sup>1)</sup>	1	12	—	—	—	78	45	33	—
174	Rick a./Elbe †	625,6	1	9 <sup>2)</sup>	1	20	—	2	—	105	42	63	—
175	Klein Gottschow	78,3	1	1	—	1	—	—	—	3	1	2	—
176	Klein Zeppin †††	591,4	2	5 <sup>3)</sup>	1	10	1	1	—	77	35	42	—
177	Klein Linde	362,7	1	4	—	9	—	—	—	42	18	24	—
178	Klehe	1 789,3	3	21	—	49	—	—	—	211	108	103	—
179	Kloßow	436,3	1	4	—	5	—	—	4	47	18	29	—
180	Kramper.	629,3	1	28	—	31	—	—	—	185	87	98	—
181	Kümmernitz †††	510,8	4	10 <sup>4)</sup>	2	20	—	2	—	92	47	45	—
182	Kuhwinkel	649,2	1	1	—	1	—	—	—	5	1	4	—
183	Laaslich	377,8	2	3	—	4	—	—	—	22	9	13	—
184	Lindenberga ††	235,9	1	—	—	—	—	—	—	—	—	—	—
185	Mankusch	353,3	1	9 <sup>5)</sup>	1	12	1	1	—	58	32	26	—
186	Mansfeld §	363,4	1	2	—	5	—	—	—	31	15	16	—
187	Mellen †	354,3	1	6	—	9	—	—	—	49	22	27	—
188	Muggertuhl	491,2	2	9	—	16	—	—	—	88	54	34	—
189	Nebelin	608,7	1	6	—	13	1	—	—	73	37	36	—
190	Neuhäusen	243,9	3	6 <sup>6)</sup>	1	12	—	—	—	72	35	37	—
191	Neuhof	650,1	2	8	—	21	—	—	—	128	59	69	—
192	Ninnow	506,8	1	9	—	17	—	1	—	84	35	49	—
193	Platenhof	105,7	1	4	—	4	—	—	—	23	9	14	—
194	Plattenburg †††	1 707,6	4	13 <sup>7)</sup>	1	35	7	3	—	165	82	83	—
195	Ponitz	480,5	1	5	—	16	—	—	—	64	30	34	—
196	Bremßlin (=Neu Bremßlin)	512,6	3	7	—	16	—	—	—	110	64	46	—
197	Pröttlin	418,6	2	6	—	9	—	—	—	65	32	33	—
198	Putzig-Burgshof §	649,4	8	10 <sup>8)</sup>	3	21	—	1	—	120	61	59	—
199	Putzig-Philippshof §	675,3	2	8 <sup>9)</sup>	1	24	1	—	—	140	64	76	—
200	Quitzöbel †††	748,5	4	21 <sup>10)</sup>	2	30	2	4	—	126	57	69	—
201	Quitzow	347,2	1	7	—	13	—	—	—	74	33	41	—
202	Rehin	271,0	2	7 <sup>11)</sup>	1	21	—	—	—	101	47	54	—
203	Rohlsdorf	195,2	1	2	—	4	—	—	—	17	9	8	—
204	Rosenhagen	223,1	1	4	—	8	—	1	—	41	18	23	—
205	Rühstädt ††	544,1	3	23	—	36	—	1	—	154	71	83	—
206	Sagast §	564,5	2	9	—	12	—	—	—	100	52	48	—
207	Schilde	540,3	2	12	—	20	—	—	—	96	45	51	—
208	Seek †	551,0	2	5	—	13	—	—	—	82	42	40	—

†) Zum Amtsgerichte Lenzen gehörig. — ††) Zum Amtsgerichte Wittenberg gehörig. — †††) Zum Amtsgerichte

1) 1 Mühle. — 2) 1 Rollereigebäude. — 3) 1 Mühle. — 4) 2 Mühlen. — 5) 1 Pferdestall. — 6) 1 Mühle. — 7) 1 Mühle.

8) 1 Mühle. — 9) Die mit einem Stern (\*) bezeichneten Kirchspielorte liegen in einem anderen Kreise der Provinz.

#### Wohnplätze als Theile der Gemeindeeinheiten.

Noch: 18. Kreis Westprignitz.	181. Rütow 1 u. 6, Mühle 2 u. 11, Ober-	191. Rollnis 4 u. 78.
173. Raewer Wassermühle 1 u. 9.	mühl 1 u. 9.	194. Forsthaus Plattenburg 1 u. 9, Gut
176. Dampf und Wassermühle 1 u. 22.	183. Forsthaus Laaslicher Silge 1 u. 6.	Jernitow 6 u. 80, Ziegelei Jernitow
178. Daaren 1 u. 22, Karthan (evg. Kap.	188. Dohsefeld 5 u. 19.	1 u. 10.
	190. Alte Mühle 1 u. 15, Windmühle 1 u. 10.	196. Bremßliner Mühle 3 u. 26, Ziegelei
		1 u. 10.

Amtsgerichte Perleberg, Lenzen†), Wittenberge††), Havelberg†††) und Prignitz§).

Bevölkerung am 1. Dezember 1895.					Kirchspiel		Standesamts- bezirk.	Stadt- bezw. Amtsbezirk.	Laufende Nummer.
Religionsbekenntniß:					evangelisch	katholisch			
Evangelische	Katholiken	Anderer Christen	Juden	Anderer und unbestimmt			20	21	22
15	16	17	18	19					
27	1	—	—	—	Bröttlin . . . . .	Wittenberge . . . . .	Bochin . . . . .	Bochin . . . . .	170
70	—	—	—	—	Nebelin . . . . .	Perleberg . . . . .	Kumlosen . . . . .	Lanz . . . . .	171
78	—	—	—	—	Groß Berge . . . . .	Perleberg . . . . .	Stavenow . . . . .	Stavenow . . . . .	172
105	—	—	—	—	Kiege . . . . .	Wittenberge . . . . .	Berge . . . . .	Berge . . . . .	173
3	—	—	—	—	Krampfer . . . . .	Perleberg . . . . .	Lenzerwische . . . . .	Lenzerwische . . . . .	174
71	6	—	—	—	Groß Leppin . . . . .	Wittenberge . . . . .	Krampfer . . . . .	Krampfer . . . . .	175
29	13	—	—	—	Groß Gottschow . . . . .	Perleberg . . . . .	Groß Leppin . . . . .	Groß Leppin . . . . .	176
211	—	—	—	—	Kleffe . . . . .	Perleberg . . . . .	Gottschow . . . . .	Bresch . . . . .	177
10	37	—	—	—	Blüthen . . . . .	Perleberg . . . . .	Kleffe . . . . .	Kleffe . . . . .	178
182	3	—	—	—	Krampfer . . . . .	Perleberg . . . . .	Stavenow . . . . .	Stavenow . . . . .	179
92	—	—	—	—	Bredbin . . . . .	Wittenberge . . . . .	Krampfer . . . . .	Krampfer . . . . .	180
5	—	—	—	—	Süchow . . . . .	Wittenberge . . . . .	Damerow . . . . .	Havelberger Forst . . . . .	181
22	—	—	—	—	Nebelin . . . . .	Wittenberge . . . . .	Dergenthin . . . . .	Dergenthin . . . . .	182
58	—	—	—	—	Boberow . . . . .	Wittenberge . . . . .	Dergenthin . . . . .	Dergenthin . . . . .	183
31	—	—	—	—	Mansfeld . . . . .	Perleberg . . . . .	Kumlosen . . . . .	Kumlosen . . . . .	184
47	2	—	—	—	Boberow . . . . .	Wittenberge . . . . .	Boberow . . . . .	Boberow . . . . .	185
87	1	—	—	—	Groß Berge . . . . .	Perleberg . . . . .	Sagaß . . . . .	Sagaß . . . . .	186
73	—	—	—	—	Nebelin . . . . .	Wittenberge . . . . .	Boberow . . . . .	Boberow . . . . .	187
70	2	—	—	—	Neuhäusen . . . . .	Perleberg . . . . .	Berge . . . . .	Berge . . . . .	188
128	—	—	—	—	Neuhäusen . . . . .	Perleberg . . . . .	Stavenow . . . . .	Stavenow . . . . .	189
84	—	—	—	—	Warnow . . . . .	Wittenberge . . . . .	Berge . . . . .	Berge . . . . .	190
21	2	—	—	—	Süchow . . . . .	Perleberg . . . . .	Dalmin . . . . .	Berge . . . . .	191
162	3	—	—	—	Groß Leppin . . . . .	Perleberg . . . . .	Binnow . . . . .	Binnow . . . . .	192
63	1	—	—	—	Unze . . . . .	Perleberg . . . . .	Dergenthin . . . . .	Dergenthin . . . . .	193
110	—	—	—	—	Bremstin . . . . .	Perleberg . . . . .	Kleffe . . . . .	Blattenburg . . . . .	194
65	—	—	—	—	Bröttlin . . . . .	Wittenberge . . . . .	Düpow . . . . .	Düpow . . . . .	195
118	2	—	—	—	Putzig . . . . .	Perleberg . . . . .	Stavenow . . . . .	Stavenow . . . . .	196
138	2	—	—	—	Putzig . . . . .	Perleberg . . . . .	Binnow . . . . .	Binnow . . . . .	197
126	—	—	—	—	Luisöbel . . . . .	Wittenberge . . . . .	Sagaß . . . . .	Sagaß . . . . .	198
73	1	—	—	—	Luisöbel . . . . .	Perleberg . . . . .	Sagaß . . . . .	Sagaß . . . . .	199
94	7	—	—	—	Seddin . . . . .	Perleberg . . . . .	Luisöbel . . . . .	Luisöbel . . . . .	200
17	—	—	—	—	Groß Gottschow . . . . .	Perleberg . . . . .	Luisöbel . . . . .	Luisöbel . . . . .	201
29	12	—	—	—	Rosenthalen . . . . .	Perleberg . . . . .	Luisöbel . . . . .	Luisöbel . . . . .	202
154	—	—	—	—	Rühstädt . . . . .	Wittenberge . . . . .	Rehin . . . . .	Seddin . . . . .	203
84	16	—	—	—	Putzig . . . . .	Perleberg . . . . .	Gottschow . . . . .	Gottschow . . . . .	204
89	7	—	—	—	Vendwisch . . . . .	Perleberg . . . . .	Rühstädt . . . . .	Rühstädt . . . . .	205
82	—	—	—	—	Garlin . . . . .	Wittenberge . . . . .	Sagaß . . . . .	Sagaß . . . . .	206
							Dergenthin . . . . .	Dergenthin . . . . .	207
							Boberow . . . . .	Boberow . . . . .	208

Havelberg gehörig. — §) Zum Amtsgerichte Prignitz gehörig. — \*) 1 Mühle. — \*\*) 1 Wafschhaus und 1 Wirtschaftsgebäude. — \*\*\*) 1 Postereigebäude, 1 Mühle und 1 Postamtgebäude.

**ihre Wohngebäude und Einwohner.**

- |                      |   |  |  |
|----------------------|---|--|--|
| 197. Bräufow 2 n. 7. | 198. Burghof 1 n. 12, Holländermühle 1 n. 4, In den Eichen (Rüstendorf Burghofer Anteil) 1 n. 6, Riebhöber 1 n. 9, arabies 1 n. 8, Windmühlen | berg 1 n. 7, Ziegelei 1 n. 10.                         | 205. Neue Häuser 2 n. 45, Ziegelei 1 n. 8. |
|                      |   | 199. Dohheim 1 n. 15.                                  | 206. Steinfeld 2 n. 22.                    |
|                      |   | 200. Dolz 4 n. 16, Krügerswerber 1 n. 5, Wäde 6 n. 40. | 207. Kolonie Schilde 4 n. 20.              |
|                      |   | 202. Mühle 1 n. 9.                                     | 208. Forsterei Gofedahl 1 n. 5.            |

Laufende Nummer.	Namen der Gemeindeeinheiten.	Gesamt- Flächeneinhalt ha	Wohnplätze	Benutzte Wohnhäuser	Andere bewohnte Baulichkeiten, Küchen, Keller, Schiffe und dergl.	Haushaltungen				Über- haupt	Ortsanwesende am 2. Dec.		
						Gewöhnliche Haushaltungen von 2 und mehr Personen	Einzeln lebende Personen mit eigener Haus- wirth- schaft		Anhalten für gemein- samen Aufwahrt		Darunter befinden sich		aktive Militär- personen
							m.	w.			männ- liche	weib- liche	
1	2	3	4	5	6	7	8	9	10	11	12	13	14
	Nach: 18. Kreis Westprignitz. Nach: c) Gutsbezirke.												
209	Simonsshagen . . . . .	267,6	1	5	—	7	—	—	—	36	22	14	—
210	Stavenow . . . . .	2 523,5	6	21	—	50	1	1	—	261	137	124	—
211	Streesow . . . . .	260,6	1	4	—	5	—	—	—	18	6	12	—
212	Strigleben . . . . .	546,1	1	8	—	16	—	—	—	99	52	47	—
213	Todtenkopf †††	665,4	2	6	—	10	—	1	—	41	17	24	—
214	Unze . . . . .	252,5	1	5	—	10	—	2	—	47	17	30	—
215	Vahrnow . . . . .	512,7	1	6	—	11	—	—	—	62	33	29	—
216	Weisen ††	149,4	1	1	—	1	—	—	—	9	4	5	—
217	Wendisch Warnow . . . . .	239,2	1	4	—	3	—	—	—	25	12	13	—
218	Wentdorf ††	67,6	1	—	—	—	—	—	—	—	—	—	—
219	Wisnad ††	1 441,4	6	12 <sup>1)</sup>	1	21	—	2	—	87	37	50	—
220	Wolfschagen . . . . .	1 928,1	4	26 <sup>2)</sup>	1	65	2	—	—	344	176	168	—
221	Wüstenbuchholz . . . . .	565,9	2	7	—	20	—	1	—	97	57	40	—
222	Wustrow †	240,5	1	1	—	2	—	—	—	16	10	6	—
223	Zapel †	625,7	1	7	—	19	—	1	—	132	66	66	—
224	Zichtow †††	324,1	1	4	—	14	—	1	—	88	47	41	—

†) Zum Amtsgerichte Lenzen gehörig. — ††) Zum Amtsgerichte Wittenberge gehörig. — †††) Zum Amtsgerichte  
 1) 1 Mühle. — 2) 1 Mühle. — 3) Die mit einem Stern (\*) bezeichneten Kirchspielorte liegen in einem anderen Kreise

#### Wohnplätze als Theile der Gemeindeeinheiten.

Nach: 18. Kreis Westprignitz. Semlin 4 n. 74, Waldwärtere 1 n. 3, 219. Forsthaus Jadel (evg. Ksp. Klein Lüben)  
 210. Dargardt 2 n. 66, Forsthaus 1 n. 5, 213. Forsthaus Todtenkopf 1 n. 4. Waterloo 1 n. 23.  
 1 n. 5, Evesgünde (evg. Ksp. Klein Lüben) 1 n. 4, Echarlent (evg. Ksp.

Amtsgerichte Perleberg, Lenzen†), Wittenberge††), Havelberg†††) und Prißwalff§).

Bevölkerung Januar 1895.					Kirchspiel		Standesamts- bezirk.	Stadt- bezw. Amtsbezirk.	Laufrunde Nummer.
Religionsbekenntniß:					evangelisch	katholisch			
Evangelische	Katholiken	Andere Christen	Juden	Andere und unbestimmt					
15	16	17	18	19	20	21	22	23	1
26	10	—	—	—	Krampfer . . . . .	Perleberg . . . . .	Krampfer . . . . .	Krampfer . . . . .	209
257	4	—	—	—	Wärthen, Premslin . . . . .	Wittenberge, Perleberg . . . . .	Stavenow . . . . .	Stavenow . . . . .	210
18	—	—	—	—	Warnow . . . . .	Perleberg . . . . .	Warnow . . . . .	Warnow . . . . .	211
99	—	—	—	—	Guhlow . . . . .	Perleberg . . . . .	Bresch . . . . .	Bresch . . . . .	212
41	—	—	—	—	Breddin* . . . . .	Wittenberge . . . . .	Damerow . . . . .	Damerow . . . . .	213
47	—	—	—	—	Unze . . . . .	Perleberg . . . . .	Düpow . . . . .	Düpow . . . . .	214
57	5	—	—	—	Guhlow . . . . .	Perleberg . . . . .	Bresch . . . . .	Bresch . . . . .	215
9	—	—	—	—	Groß Breesche . . . . .	Wittenberge . . . . .	Weißen . . . . .	Weißen . . . . .	216
25	—	—	—	—	Warnow . . . . .	Perleberg . . . . .	Warnow . . . . .	Warnow . . . . .	217
—	—	—	—	—	—	—	Kumlosen . . . . .	Kumlosen . . . . .	218
85	2	—	—	—	Wilsonack . . . . .	Wittenberge, Perleberg . . . . .	Wilsonack, Landbez. . . . .	Wilsonack . . . . .	219
343	1	—	—	—	Seddin . . . . .	Perleberg . . . . .	Wolfshagen . . . . .	Wolfshagen . . . . .	220
86	11	—	—	—	Quikow . . . . .	Perleberg . . . . .	Quikow . . . . .	Quikow . . . . .	221
16	—	—	—	—	Wußrow . . . . .	Wittenberge . . . . .	Lanz . . . . .	Lanz . . . . .	222
132	—	—	—	—	Boberow . . . . .	Wittenberge . . . . .	Pinnow . . . . .	Pinnow . . . . .	223
83	5	—	—	—	Söllenthin . . . . .	Wittenberge . . . . .	Groß Leppin . . . . .	Groß Leppin . . . . .	224

Havelberg gehörig. — §) Zum Amtsgerichte Prißwalff gehörig.  
der Provinz.

## ihre Wohngebäude und Einwohner.

Klein Lüben) 1 u. 8, Wassermühle 220, Dammhof 4 u. 51, Hellburg 4 u. 68, 221, Kolonie Wästenbuchholz; 4 u. 24.  
1 u. 12, Kolonie Wilsonack 2 u. 12. Dorf 5 u. 67.

Laufende Nummer.	Namen der Gemeindeeinheiten.	Gesamtsflächeninhalt ha	Wohnplätze	Bewohnte Wohnhäuser	Andere bewohnte Bauartigkeiten, Stütten, Zelte, Schiffe und dergl.	Haushaltungen				Ortsanwesende am 2. Dec.			
						Einzel lebende Personen mit eigener Hauswirtschaft		Haushaltungen für gemeinsamer Aufenthalt	Überhaupt	männliche Personen	weibliche Personen	aktive Militärpersonen	
						m.	w.						11
<b>19. Kreis Königsberg i./Neum.</b>													
a) Städte.													
1	Bärwalde i. Neum. †††	5 217,2	14	393	1) 4	860	26	82	5	3 846	1 833	2 013	3
2	Fürstensele ††	2 542,9	4	285	2) 1	467	17	40	2	2 153	1 063	1 090	1
3	Königsberg i./Neum.	3 826,2	17	548	3) 12	1 231	48	135	25	6 045	3 006	3 039	—
4	Küstrin ††	2 352,9	10	812	4) 63	3 216	106	214	43	17 270	9 635	7 635	2 518
5	Mohrin	1 966,2	4	160	—	302	13	30	3	1 353	659	694	—
6	Neudamm §§	1 105,1	2	546	5) 7	1 613	38	87	6	7 412	3 547	3 865	—
7	Schönfließ	2 889,9	11	294	6) 3	621	39	64	5	2 877	1 330	1 547	—
8	Zehden †	1 698,0	7	219	7) 1	391	11	25	2	1 876	916	960	—
b) Landgemeinden.													
9	Alt Blesin †††	521,8	2	128	8) 2	163	8	9	—	752	359	393	—
10	Alttenkirchen †	802,3	1	27	9) 1	45	—	—	—	224	124	100	—
11	Alt Glickeu §	665,4	2	136	—	179	7	7	1	824	428	396	—
12	Alt Küstrinchen †	1 517,3	4	177	10) 2	268	4	10	1	1 279	654	625	—
13	Alt Liegebride †	1 021,0	4	160	11) 1	246	6	28	—	1 098	495	603	—
14	Alt Neek §§§	745,8	3	104	12) 3	161	6	17	2	762	365	397	—
15	Alt Nüditz †	2 054,6	5	235	13) 3	348	12	11	1	1 688	803	885	1
16	Alt Wustrou §§§	348,4	1	18	—	29	—	—	—	138	66	72	—
17	Bärfelde §§	461,3	1	29	—	33	—	1	—	165	75	90	—
18	Baylow §§	286,6	1	34	—	45	—	1	—	224	112	112	1
19	Belgen	81,6	1	10	—	15	—	—	—	67	34	33	—
20	Bellin	203,2	1	18	14) 1	23	—	—	—	116	54	62	—
21	Bellinchen §	321,3	4	82	15) 4	156	3	3	—	721	360	361	—
22	Bernsdow	1 301,0	3	88	—	143	1	9	1	699	332	367	—
23	Blankensele	156,3	1	20	—	35	—	1	1	157	71	86	—
24	Brasitz §	380,9	2	118	16) 6	250	3	4	1	1 125	563	562	—
25	Butterfelde	197,0	2	17	17) 1	20	—	1	—	98	49	49	—
26	Darrmiesel §§	1 763,2	1	107	—	179	1	10	—	858	438	420	—
27	Dobberphul	148,2	2	12	18) 1	15	—	—	—	74	33	41	—
28	Dölzig	501,1	1	22	—	28	1	1	—	157	82	75	—

†) Zum Amtsgerichte Zehden gehörig. — ††) Zum Amtsgerichte Küstrin gehörig. — †††) Zum Amtsgerichte Bärwalde gehörig. — §§) Zum Amtsgerichte Neudamm gehörig. — §§§) Zum Amtsgerichte Wriezen und zum Landgerichte Prenzlau gehörig.

1) 1 Bahnhofgebäude, 1 Gefängniß, 1 Krankenhaus und 1 Mühle. — 2) 1 Chauffeehaus. — 3) 1 Bahnhofgebäude, 3 Buden, 1 Brauereigebäude, 2 Chauffeehäuser, 2 Dienstgebäude, 1 Fährhaus, 1 Garnisonbäckerei, 2 Gefängnisse, 1 Gymnasium, 1 Kommandantur. — 4) 1 Chauffeehaus, 1 Fabrikgebäude, 1 Krankenhaus, 1 Maschinenwerkstattgebäude, 1 Mühle, 1 Kathhaus und 1 Schulhaus. — 5) 1 Kranken- — 6) 1 Mühle. — 7) 1 Bahnhofgebäude, 1 Postgebäude und 1 Schulhaus. — 8) 3 Buden. — 9) 1 Schulhaus. — 10) 3 Schiffe und 11) Die mit einem Stern (\*) bezeichneten Kirchspielorte liegen in einem anderen Kreise der Provinz.

**Wohnplätze als Theile der Gemeindeeinheiten.**

- |  |   |   |
|--|---|---|
| 19. Kreis Königsberg i./Neum.  | 2. Bahnhof 1 u. 4, Chauffeehaus 1 u. 3, Bierrenthen 8 u. 39.  | Bierrenthenmühle 1 u. 9, Wälsberg 2 u. 39, Wälsberg 3 u. 31.  |
| 1. Altes Schützenhaus 1 u. 6, Bahnhof 3 u. 56; Forsthäuser: Eisbruch 1 u. 9, Fischhöhe 1 u. 6; Karlshöhe 2 u. 29, Neues Schützenhaus 1 u. 4, Obermühle (Grünsee) 3 u. 31, Plan 23 u. 143, Plantage 1 u. 4, Rothe Mühle (Marbismühle) 1 u. 16, Schönlische Ziegelei 1 u. 7, Steinbadsgrund 5 u. 69, Wolfershof 4 u. 42. | 3. An der Schwedter Chauffee 4 u. 27, Bärwalder Chauffeehaus 1 u. 7, Bärfelde 3 u. 70, Bienenmühle 1 u. 10, Graupenmühle 1 u. 12, Grenzhof 1 u. 12, Hedwigsberg 1 u. 7, Holländermühle 1 u. 3, Lindenhof 1 u. 9, Gehöft Niederhof 1 u. 8, Schönborg 3 u. 54, Sternberg 1 u. 9, Trennenfelde 1 u. 9. | 4. Bahnhof 3 u. 32, Chauffeehaus 1 u. 3, Fährhaus 1 u. 7, Hirschkäbel 6 u. 41, Judenkirchhof 1 u. 5, Forsthaus Küstrin 1 u. 5, Marienmühle 1 u. 22, Pappelhof 1 u. 9, Zimmer's Bäckerei 1 u. 6. |
|  |   | 5. Demmlershof 1 u. 8, Schwanenhof 1 u. 7, Sternthal 3 u. 38.   |
|  |   | 6. Neudammer kleine Wähle 1 u. 8.   |

Amtsgerichte Königsberg i./Neum., Zehden†), Küstrin††), Bärwalde i./Neum.†††), Neudamm§§) und Wriezzen§§§).

Bevölkerung am 31. December 1895.					Kirchspiel		Standesamts- bezirk.	Stadt- bezw. Amtsbezirk.	Laufende Nummer.
Religionsbekenntniß:					evangelisch	katholisch			
Evangelische	Katholiken	Andere Christen	Juden	Andere und unbestimmt			20	21	22
15	16	17	18	19					
3 792	35	—	19	—	Bärwalde . . . . .	Küstrin . . . . .	Bärwalde	Bärwalde	a)
2 103	12	5	33	—	Fürstensefelde . . . . .	Küstrin . . . . .	Fürstensefelde . . . . .	Fürstensefelde	2
5 812	73	58	102	—	Königsberg . . . . .	Schwedt a./D.*	Königsberg . . . . .	Königsberg	3
15 570	1 358	185	157	—	Küstrin . . . . .	Küstrin . . . . .	Küstrin . . . . .	Küstrin	4
1 316	8	5	24	—	Mohrin . . . . .	—	Mohrin . . . . .	Mohrin	5
7 320	56	1	35	—	Neudamm . . . . .	Küstrin . . . . .	Neudamm . . . . .	Neudamm	6
2 789	14	1	73	—	Schönfließ . . . . .	Stettin, Prov. Pommern	Schönfließ . . . . .	Schönfließ	7
1 854	11	—	11	—	Zehden . . . . .	—	Zehden . . . . .	Zehden	8
751	1	—	—	—	Güstebiese . . . . .	—	Blessin . . . . .	Blessin	9
223	1	—	—	—	Brechow . . . . .	—	Brechow . . . . .	Brechow	10
817	3	—	4	—	Alt Mlieken . . . . .	—	Mliegen-Hohenwungen	Mliegen-Hohenwungen	11
1 268	11	—	—	—	Alt Rüdny . . . . .	—	Alt Küstrinchen-Nieder- Bogow	Alt Küstrinchen-Nieder- Bogow	12
1 089	2	4	3	—	Alt Liepegörcke . . . . .	—	Alt Liepegörcke . . . . .	Alt Liepegörcke	13
754	8	—	—	—	Güstebiese . . . . .	—	Reetz . . . . .	Reetz	14
1 675	9	4	—	—	Alt Rüdny . . . . .	—	Alt Rüdny . . . . .	Alt Rüdny	15
138	—	—	—	—	Neu Liepegörcke . . . . .	—	Wustrow . . . . .	Wustrow	16
165	—	—	—	—	Bärfelde . . . . .	—	Bärfelde . . . . .	Bärfelde	17
223	1	—	—	—	Blumberg . . . . .	Küstrin . . . . .	Zicher-Baylow . . . . .	Zicher-Baylow	18
67	—	—	—	—	Goffow . . . . .	—	Belgen . . . . .	Goffow	19
115	1	—	—	—	Bellin . . . . .	—	Bellin . . . . .	Bellin	20
717	4	—	—	—	Hohentübbichow . . . . .	—	Hohentübbichow . . . . .	Hohentübbichow	21
695	4	—	—	—	Königsberg . . . . .	—	Bernickow . . . . .	Rohrbeck-Bernickow	22
156	1	—	—	—	Rohrbeck . . . . .	—	Blankenfelde-Wedell . . . . .	Blankenfelde-Wedell	23
1 098	7	20	—	—	Alt Mlieken . . . . .	—	Reuenhagen-Brasitz . . . . .	Reuenhagen-Brasitz	24
98	—	—	—	—	Butterfelde . . . . .	—	Butterfelde . . . . .	Butterfelde	25
856	2	—	—	—	Zicher . . . . .	—	Darmickel . . . . .	Darmickel	26
74	—	—	—	—	Hörlsdorf . . . . .	—	Theeren-Dobberphul . . . . .	Dobberphul	27
157	—	—	—	—	Zädickendorf . . . . .	—	Butterfelde . . . . .	Butterfelde	28

walde i./Neum. gehörig. — §) Zum Amtsgerichte Freienwalde a./D. und zum Landgerichte Prenslan gehörig. —

2 Chauffeehäuser, 1 Gefängniß, 1 Krankenhaus, 3 Mühlen und 1 Stallgebäude. — \*) 5 Bahnhofsgebäude, 2 Bahnwärterbuden, gebäude, 1 Archimesterhaus, 2 Krankenhäuser, 2 Laboratorien, 36 Schiffe, 1 Stallgebäude, 2 Wachtgebäude und 1 Zeughaus, — haus, 1 Rathhaus und 1 Schützenhaus. — \*) 1 Gefängniß. — \*) 2 Schulhänr. — \*) 1 Schulhaus. — \*) 1 Hütte und 1 Schiff. — 1 Ziegeleigebäude. — \*) 3 Schiffe, 1 Schulhaus, 1 Stallgebäude und 1 Wagen. — \*) 1 Bahnhofsgebäude. — \*) 1 Mühle. —

**ihre Wohngebäude und Einwohner.**

- 7. Beders'che Windmühle 1 u. 4, Engelt's 1 u. 13, Ziegelei 1 u. 15.
- 8. Friedrichs'che (Schulze'sche) Windmühle 1 u. 3, Hindernis'mühle 2 u. 26, Reidsfeld 2 u. 61, Freuch'sche Windmühle 1 u. 5, Freuch'sche Ziegelei 1 u. 8, Steined 4 u. 51, Berners'felde 1 u. 17.
- 8. Aniedelungen auf der Feldmark 14 u. 113, Hagershof 1 u. 19, Polshof 9 u. 81, Rohrdorf 1 u. 5, Wassermühle 1 u. 13, Ziegelei 1 u. 15.
- 9. Kornhäuser 3 u. 11.
- 11. Berge 12 u. 69.
- 12. Alt Küstrinchen'er Loose (evg. Kap. Neu Küstrinchen) 11 u. 62, Im Brunde (evg. Kap. Neu Küstrinchen) 13 u. 95, Paulshof 2 u. 33.
- 13. Klein Bergnügen 1 u. 4, Neuer Krug (Schindertrug) 1 u. 5, Schneidemühle 1 u. 5.
- 14. Gut Alt Reetz 1 u. 3, Bahnhof 3 u. 16.
- 15. Christiansante 1 u. 8, Fährtrug 1 u. 6, Hühnerpfähle 4 u. 28, Schweinepfähle 1 u. 3.
- 21. Dammhans 1 u. 6, Schöpfwerk 2 u. 18, Ziegelei 4 u. 22.
- 22. Chauffeehaus 1 u. 0, Weilthenthal 1 u. 5.
- 24. Sad's Schneidemühle 1 u. 10.
- 25. Bahnhof 2 u. 13.
- 27. Mühle 1 u. 5.

Laufende Nummer.	Namen der Gemeindeeinheiten.	Gesamt-Sächteninhalt ha	Wohnplätze	Bewohnte Wohnhäuser	Andere bewohnte Bauantheile, Gärten, Zelte, Schiffe und dergl.	Haushaltungen				Ortsanwesende am 2. Dec.			
						Gewöhnliche Haushaltungen von 2 und mehr Personen	Einzelne lebende Personen mit eigener Hauswirthschaft		Anstalten für gemeinlichen Anstalt	Überhaupt	Darunter befinden sich		aktive Militärspersonen
							m.	w.			männliche Personen	weibliche Personen	
1	2	3	4	5	6	7	8	9	10	11	12	13	14
Noch: 19. Kreis Königsberg i./Neum.													
Noch: h) Landgemeinden.													
29	Drewitz ††	1 115,0	3	237	—	481	10	17	—	2 290	1 123	1 167	—
30	Dürrenselchow †	716,6	1	30	—	58	—	—	1	278	139	139	—
31	Falkenwalde	189,5	4	21	—	26	1	1	—	123	64	59	—
32	Gabow §	489,3	1	63 <sup>1)</sup>	3	94	3	4	—	478	251	227	—
33	Göllen	1 142,6	3	54 <sup>2)</sup>	1	78	3	—	2	418	212	206	—
34	Görtsdorf	1 419,9	5	69 <sup>3)</sup>	5	121	2	1	1	650	335	315	—
35	Gosow	525,1	1	54	—	79	—	5	—	337	167	170	—
36	Grabow	610,9	1	42 <sup>4)</sup>	1	71	—	3	2	367	178	189	—
37	Groß Mantel	1 153,1	5	75	—	126	3	7	—	559	273	286	—
38	Groß Wubiser	628,5	2	31 <sup>5)</sup>	1	48	1	—	—	245	117	128	—
39	Grüneberg †	714,5	2	29	—	56	1	1	—	290	137	153	—
40	Grünrade §§	242,6	4	32 <sup>6)</sup>	1	57	—	1	—	272	125	147	—
41	Güstebieje †††	1 374,9	4	219 <sup>7)</sup>	1	374	10	33	1	1 689	805	884	—
42	Häse ††	103,6	1	40	—	62	1	2	—	261	143	118	—
43	Hanseberg	522,8	1	47	—	103	2	4	—	439	203	236	—
44	Hohenkränig	377,3	2	24 <sup>8)</sup>	1	38	—	2	—	171	91	80	—
45	Hohenlüttdichow †	317,9	2	24 <sup>9)</sup>	1	29	—	—	2	158	76	82	—
46	Hohenwutzen §	755,8	1	152	—	198	3	6	—	918	469	449	—
47	Jäbickendorf	671,2	3	48 <sup>10)</sup>	1	85	1	3	—	393	181	212	—
48	Kalenzig ††	1 388,3	2	59	—	78	1	3	—	391	195	196	—
49	Karlsbieje §§§	168,3	1	38	—	60	2	7	—	251	127	124	—
50	Kerstenbrünge §§	104,3	2	21	—	36	—	—	—	197	94	103	—
51	Kiez b. Küstrin ††	3 647,3	4	86	—	129	2	7	—	611	279	332	—
52	Klein Wubiser	730,2	1	39	—	49	—	1	—	249	132	117	—
53	Klemzow	297,8	2	18 <sup>11)</sup>	1	30	1	—	—	170	81	89	—
54	Klewitz ††	1 017,7	4	58	—	81	2	8	—	376	185	191	—
55	Kloßow †††	326,7	1	37	—	69	1	4	—	287	146	141	—
56	Kutzdorf ††	661,6	1	90 <sup>12)</sup>	1	146	3	5	1	649	328	321	—
57	Rüggenburg †	46,2	1	4	—	4	—	—	—	21	10	11	—
58	Nabern §§	1 318,9	1	106	—	160	—	5	1	797	372	425	—
59	Nahausen	1 463,2	3	201 <sup>13)</sup>	3	282	9	12	—	1 267	619	648	—
60	Neu Bleyen ††	9,5	1	34	—	71	1	7	—	290	140	150	—
61	Neuenhagen §	431,5	3	142 <sup>14)</sup>	2	304	7	7	—	1 400	728	672	—
62	Neu Otleken §	310,4	1	55	—	69	2	4	—	322	161	161	—
63	Neu Küstrinchen §	275,1	1	49	—	62	2	2	1	330	168	162	—
64	Neu Viegebride §§§	329,1	3	66 <sup>15)</sup>	1	112	1	2	—	497	245	252	—
65	Neumühl ††	234,2	3	66	—	117	5	14	—	491	237	254	—

†) Zum Amtsgerichte Jechen gehörig. — ††) Zum Amtsgerichte Küstrin gehörig. — †††) Zum Amtsgerichte Landsberg a./W. gehörig. — §§) Zum Amtsgerichte Prenzlau gehörig. — §§§) Zum Amtsgerichte Freienwalde a./D.S. gehörig. — \*) 3 Schiffe. — \*) 1 Schulhaus. — \*) 1 Chauffeehaus, 1 Fienstgebäude, 1 Mühle und 2 Schulhäuser. — \*) 1 Schulhausgebäude. — \*\*) 1 Mühle. — \*\*) 1 Mühle und 2 Schulhäuser. — \*\*) 1 Bahnhofgebäude und 1 Hütte. — \*\*) 1 Schulhaus. — \*) Die

**Wohnplätze als Theile der Gemeindeeinheiten.**

29. Mit Drewitz 223 u. 2195 (davon: Drewitzer Theerofen 3 u. 17), Neu Drewitz (St. A. u. B. Wenen) 14 u. 95.	33. Finkenstein 3 u. 29, Kolonie Götterer Loos 5 u. 32.	blüfement 2 u. 11, Obermühle 3 u. 27, Untermühle (Mite Mühle) 1 u. 7.
31. Chauffeehaus 1 u. 2, Gräfenhof	34. Bertner's Gehöft 1 u. 3, Görtsdorfer Chauffeehaus 1 u. 5, Görtsdorfer Mühle 1 u. 12, Sandfrug 1 u. 4.	38. Lohfowermühle 1 u. 7.
	37. Engel's Loos 1 u. 5, Flügge's Eta	39. Eichhornmühle 1 u. 12.
		40. Aufschmühle 1 u. 7, Neu Grünrade 4 u. 41 (davon: Turci 1 u. 34).
		41. Loos auf der linken Oberseite 42 u. 291



Amtsgerichte Königsberg i./Neum., Zehden †), Küßrin ††), Bärwalde i./Neum. †††), Neudamm §§) und Briesen §§§).

Bevölkerung September 1895.					Kirchspiel		Standesamts- bezirk.	Stadt- bezw. Amtsbezirk.	Laufende Nummer.
Religionsbekenntniß:					evangelisch	katholisch			
Evangelische	Katholiken	Anderer Christen	Juden	Anderer und unbestimmt			20	21	22
15	16	17	18	19					
2 273	12	5	—	—	Schaumburg . . .	—	Alt DREWIG . . .	Alt DREWIG . . .	29
278	—	—	—	—	Grüneberg . . .	—	Grüneberg-Selchow . . .	Grüneberg-Selchow . . .	30
122	1	—	—	—	Gosfow . . .	—	Falkenwalde . . .	Gosfow . . .	31
470	8	—	—	—	Alt Gliegen . . .	—	Neu Tornow . . .	Neu Tornow . . .	32
418	—	—	—	—	Nordhausen . . .	—	Nordhausen-Göllten . . .	Nordhausen-Göllten . . .	33
645	—	—	5	—	Görlsdorf . . .	—	Görlsdorf . . .	Görlsdorf . . .	34
337	—	—	—	—	Gosfow . . .	—	Gosfow . . .	Gosfow . . .	35
363	4	—	—	—	Nahausen . . .	—	Hohenkränig . . .	Hohenkränig . . .	36
556	3	—	—	—	Groß Mantel . . .	—	Mantel . . .	Mantel-Nehdorf . . .	37
244	1	—	—	—	Klein Wubiser . . .	—	Wubiser-Klemzow . . .	Wubiser-Klemzow . . .	38
288	2	—	—	—	Grüneberg . . .	—	Grüneberg-Selchow . . .	Grüneberg-Selchow . . .	39
272	—	—	—	—	Bärfelde . . .	—	Grünrade . . .	Bärfelde . . .	40
1 679	10	—	—	—	Güstebiese . . .	—	Güstebiese . . .	Güstebiese . . .	41
261	—	—	—	—	Neumühl . . .	—	Neumühl . . .	Neumühl . . .	42
439	—	—	—	—	Hanseberg . . .	—	Hanseberg . . .	Hanseberg . . .	43
171	—	—	—	—	Hohenkränig . . .	—	Hohenkränig . . .	Hohenkränig . . .	44
157	1	—	—	—	Hohenlübichow . . .	—	Hohenlübichow . . .	Hohenlübichow . . .	45
916	2	—	—	—	Alt Gliegen . . .	—	Gliegen-Hohenwuzen . . .	Gliegen-Hohenwuzen . . .	46
389	4	—	—	—	Jädickendorf . . .	—	Woltersdorf . . .	Butterfelde . . .	47
390	1	—	—	—	Schaumburg . . .	—	Alt DREWIG . . .	Alt DREWIG . . .	48
248	3	—	—	—	Güstebiese . . .	—	Karlshoff-Karlsbiese . . .	Karlshoff-Karlsbiese . . .	49
197	—	—	—	—	Neudamm . . .	—	Zicher, Forst . . .	Zicher, Forst . . .	50
568	34	9	—	—	Küßrin . . .	Küßrin . . .	Rietz . . .	Rietz . . .	51
247	2	—	—	—	Klein Wubiser . . .	—	Wubiser-Klemzow . . .	Wubiser-Klemzow . . .	52
169	1	—	—	—	Butterfelde . . .	—	Wubiser-Klemzow . . .	Wubiser-Klemzow . . .	53
376	—	—	—	—	Neumühl . . .	—	Neumühl . . .	Neumühl . . .	54
287	—	—	—	—	Jellin . . .	—	Boigsdorf-Klossow . . .	Boigsdorf-Klossow . . .	55
649	—	—	—	—	Neumühl . . .	Küßrin . . .	Duartschen-Kuzdorf . . .	Duartschen-Kuzdorf . . .	56
21	—	—	—	—	Grüneberg . . .	—	Alt Liegegöricke . . .	Alt Liegegöricke . . .	57
795	2	—	—	—	Neudamm . . .	—	Wittstock-Nabern . . .	Wittstock-Nabern . . .	58
1 266	1	—	—	—	Nahausen . . .	—	Nahausen-Reichenfelde . . .	Nahausen-Reichenfelde . . .	59
288	2	—	—	—	Küßrin . . .	Küßrin . . .	Bleyen . . .	Bleyen . . .	60
1 383	17	—	—	—	Alt Gliegen . . .	—	Reichenhagen-Braltig . . .	Reichenhagen-Braltig . . .	61
322	—	—	—	—	Neu Tornow . . .	—	Gliegen-Hohenwuzen . . .	Gliegen-Hohenwuzen . . .	62
326	4	—	—	—	Neu Küßrinchen . . .	—	Neu Rüdnicz . . .	Neu Rüdnicz . . .	63
497	—	—	—	—	Neu Liegegöricke . . .	—	Wustrow . . .	Wustrow . . .	64
487	4	—	—	—	Neumühl . . .	—	Neumühl . . .	Neumühl . . .	65

Bärwalde i./Neum. gehörig. — §) Zum Amtsgerichte Freienwalde a/D. und zum Landgerichte Prenzlau gehörig. —

\*) 1 Mühle. — \*) 1 Mühle. — \*) 1 Wagen. — \*) 1 Chauffeehaus. — \*) 1 Schulhaus. — \*) 1 Bahnhofsgebäude. — \*) 1 Bahnhof mit einem Stern (\*) bezeichneten Kirchspielorte liegen in einem anderen Kreise der Provinz.

**ihre Wohngebäude und Einwohner.**

(davon: Chauffeehaus 1 u. 3), Zoofe auf der rechten Oberseite 25. u. 180.	51. Kiecherbusch 14 u. 99 (davon: Chauffeehaus 1 u. 3, Etablissement Neu Amerika 2 u. 8).	59. Bellenne 1 u. 15, Wassermühle 1 u. 11.
44. Chauffeehaus 1 u. 4.	53. Bahnhof 2 u. 19.	61. Bahnhof Oberberg-Braltig 4 u. 44, Ziegeleien 2 u. 13.
45. Reimede's Mühle 1 u. 5.	54. Trusenhorst 2 u. 12, Näheschente 1 u. 0, Windmühle 1 u. 4.	64. Briesberg 1 u. 6, Philippsberg 1 u. 4.
47. Bahnhof 4 u. 23, Mühlenberg 2 u. 32.		65. Neumühler Theerofen 2 u. 11, Bahnhof Neumühl-Kuzdorf 1 u. 16.
48. Kiechen (evg. Kap. Wolzow 1*) 3 u. 26.		
50. Kernenbrügger Zoofe 15 u. 91.		

Laufende Nummer.	Namen der Gemeindeeinheiten.	Gesamt- Flächeninhalt ha	Wohnplätze	Bewohnte Wohnhäuser	Andere bewohnte Baustellen, Gärten, Bette, Schiffe und dergl.	Haushaltungen				Über- haupt	Ortsanwesende am 2. Dec		
						Gewöhnliche Haushaltungen von 2 und mehr Personen		Einzel- lebende Personen mit eigener Haus- wirth- schaft	Anhalten für gemein- samen Aufenthalt		Darunter befinden sich		aktive Militärs- personen
						m.	w.				männ- liche Personen	weib- liche Personen	
1	2	3	4	5	6	7	8	9	10	11	12	13	14
Noch: 19. Kreis Königsberg i./Renn.													
Noch: b) Landgemeinden.													
66	Neu Rantß	94,5	1	16	—	16	—	—	—	81	46	35	—
67	Neu Rüdnicß	597,0	3	85	—	113	6	6	—	543	278	265	—
68	Neu Tornow	405,2	2	66 <sup>2)</sup>	4	108	3	5	—	547	268	279	—
69	Neu Wustrow	188,8	2	30	—	53	—	4	1	250	113	137	—
70	Nieder Kränig	432,9	1	61 <sup>3)</sup>	9	115	3	2	4	527	270	257	—
71	Nieder Lübbichow	382,1	1	58	—	70	2	—	—	352	188	164	—
72	Nieder Saathen	394,9	2	44 <sup>4)</sup>	1	71	3	1	—	321	163	158	—
73	Nieder Wugow	788,6	3	86 <sup>5)</sup>	6	111	1	5	—	543	275	268	—
74	Nordhausen	109,5	1	12	—	14	—	—	—	73	38	35	—
75	Pätzig b. Schönfließ	288,2	1	31	—	47	1	—	—	210	110	100	—
76	Peekig a./Oder	232,9	1	78	—	136	5	1	—	671	350	321	—
77	Quartzen	87,6	1	38	—	92	1	3	1	383	182	201	—
78	Reck, Adlig	398,8	1	59	—	76	4	4	—	349	191	158	—
79	Reck, Königlich	400,1	1	74	—	88	2	7	—	394	199	195	—
80	Rehdorf	156,4	2	18	—	25	—	—	—	113	61	52	—
81	Reichenfelde	355,1	2	41 <sup>6)</sup>	1	58	1	3	—	287	151	136	—
82	Rohrbed	302,1	1	27	—	42	—	2	—	218	107	111	—
83	Schaumburg	1 111,2	2	112	—	164	4	6	—	760	385	375	—
84	Schiffmühle	66,7	2	29 <sup>7)</sup>	6	63	1	3	1	289	144	145	—
85	Schmarfendorf	130,5	1	17 <sup>8)</sup>	1	25	1	3	—	120	62	58	—
86	Schönfeld	89,6	1	4	—	5	—	—	—	25	10	15	—
87	Sellin	506,2	1	39	—	65	—	2	—	341	162	179	—
88	Stolzenseide	175,9	1	11	—	20	—	—	—	97	50	47	—
89	Theeren	109,2	1	15	—	21	1	—	—	110	60	50	—
90	Troisfin	164,9	1	11	—	13	—	1	—	64	29	35	—
91	Viernitz	1)	4	39 <sup>9)</sup>	1	84	3	4	—	395	183	212	—
92	Voigtsdorf	125,9	2	13	—	20	1	1	—	96	46	50	—
93	Warnitz	442,1	1	32	—	42	1	1	—	228	124	104	—
94	Wartenberg	172,8	1	14	—	19	—	1	—	108	57	51	—
95	Wedell	193,7	1	8	—	9	—	1	—	45	22	23	—
96	Wiffersdorf	1 529,2	4	140	—	190	4	2	—	1 058	547	511	—
97	Wittstock	182,5	1	12	—	15	—	—	—	85	42	43	—
98	Woltersdorf	566,3	1	17	—	31	—	1	—	179	94	85	—
99	Wrechow	625,6	2	36 <sup>10)</sup>	1	56	—	2	—	290	141	149	—
100	Zachow	344,5	1	34	—	48	—	—	—	240	118	122	—
101	Zäckeritz	1 366,7	7	196 <sup>11)</sup>	4	358	4	16	3	1 587	758	829	—
102	Zellin	1 528,6	3	259 <sup>12)</sup>	2	401	16	57	1	1 663	746	917	—

†) Zum Amtsgerichte Sedden gehörig. — ††) Zum Amtsgerichte Küstrin gehörig. — †††) Zum Amtsgerichte Bär-  
 SS) Zum Amtsgerichte Rendaun gehörig. — †††) Zum Amtsgerichte Wriezen und zum Landgerichte Prenzlau gehörig.  
 1) Die Angabe der Fläche ist bei dem Gutsbezirke Nr. 164 Viernitz mitenthalt. — 2) 1 Rube und 3 Schiffe. — 3) 5 Ru-  
 und 1 Schulhaus. — 4) 1 Schulhaus. — 5) 1 Bahnhofsgebäude. — 6) 1 Schaussehaus. — 7) 1 Bahnhofsgebäude, 2 Ruden und

Wohnplätze als Theile der Gemeindeeinheiten.

- Noch: 19. Kreis Königsberg i./Renn.  
 68. Herrenwiese mit 2 Kolonistenstellen 4 u. 47.  
 69. Friedrichshof 2 u. 16.  
 72. Hofeichhaus 1 u. 4.  
 73. Fährkrug 1 u. 6, Johannesmühle 2 u. 20.  
 80. Forwert Weiser Gut 2 u. 11.  
 81. Wähle 1 u. 23.  
 83. Alt Schaumburg 90 u. 629, Neu Schaumburg (Et. N. u. N. B. Wenen) 22 u. 131.

Amtsgerichte Königsberg i./Neum., Zehden†), Küßrin†), Bärwalde i./Neum.††),  
Neudamm §§) und Wriezen §§§).

Bevölkerung am 1. Januar 1895.					Kirchspiel		Standesamts- bezirk.	Stadt- bezw. Amtsbezirk.	Laufende Nummer.
Religionsbekenntniß:					evangelisch	katholisch			
Evangelische	Katholiken	Andere Christen	Juden	Andere und unbestimmt			20	21	22
81	—	—	—	—	Neu Küßrinchen . . .	—	Neu Rüdny . . .	Neu Rüdny . . .	66
530	9	4	—	—	Neu Küßrinchen . . .	—	Neu Rüdny . . .	Neu Rüdny . . .	67
542	5	—	—	—	Neu Tornow . . .	—	Neu Tornow . . .	Neu Tornow . . .	68
243	7	—	—	—	Neu Küßrinchen . . .	—	Wustrow . . .	Wustrow . . .	69
525	2	—	—	—	Hohentränig . . .	—	Hohentränig . . .	Hohentränig . . .	70
351	1	—	—	—	Hohensübbichow . . .	—	Hohensübbichow . . .	Hohensübbichow . . .	71
319	2	—	—	—	Hohentränig . . .	—	Hohentränig . . .	Hohentränig . . .	72
542	1	—	—	—	Alt Rüdny . . .	—	Alt Küßrinchen-Nieder Wuhow . . .	Alt Küßrinchen-Nieder Wuhow . . .	73
73	—	—	—	—	Nordhausen . . .	—	Nordhausen-Göllen . . .	Nordhausen-Göllen . . .	74
209	1	—	—	—	Päsig . . .	—	Päsig . . .	Schmarfendorf . . .	75
671	—	—	—	—	Hanseberg . . .	—	Reegig-Nabuhn . . .	Hanseberg . . .	76
378	5	—	—	—	Zicher . . .	Küßrin . . .	Quartschen-Kugsdorf . . .	Quartschen-Kugsdorf . . .	77
347	2	—	—	—	Neu Küßrinchen . . .	—	Reeg . . .	Reeg . . .	78
391	3	—	—	—	Neu Küßrinchen . . .	—	Reeg . . .	Reeg . . .	79
112	1	—	—	—	Hanseberg . . .	—	Rehdorf . . .	Mantel-Rehdorf . . .	80
286	1	—	—	—	Nahausen . . .	—	Nahausen-Reichenfelde . . .	Nahausen-Reichenfelde . . .	81
218	—	—	—	—	Nohrbeck . . .	—	Nohrbeck . . .	Nohrbeck-Beruidow . . .	82
760	—	—	—	—	Schaumburg . . .	—	Alt Drewitz . . .	Alt Drewitz . . .	83
284	5	—	—	—	Alt Gliegen . . .	—	Neu Tornow . . .	Neu Tornow . . .	84
120	—	—	—	—	Schönfließ . . .	—	Schmarfendorf . . .	Schmarfendorf . . .	85
24	1	—	—	—	Sellin . . .	—	Schönfeld . . .	Sellin . . .	86
340	1	—	—	—	Sellin . . .	—	Sellin . . .	Sellin . . .	87
97	—	—	—	—	Päsig . . .	—	Stolzenfelde . . .	Dobberphul . . .	88
110	—	—	—	—	Görtsdorf . . .	—	Iheren-Dobberphul . . .	Dobberphul . . .	89
64	—	—	—	—	Sellin . . .	—	Schönfeld . . .	Sellin . . .	90
395	—	—	—	—	Butterfelde . . .	—	Vietniz . . .	Bellin . . .	91
86	10	—	—	—	Bärwalde . . .	—	Voigtsdorf-Kloßow . . .	Voigtsdorf-Kloßow . . .	92
228	—	—	—	—	Warnitz . . .	—	Warnitz . . .	Warnitz . . .	93
108	—	—	—	—	Warnitz . . .	—	Wartenberg . . .	Warnitz . . .	94
45	—	—	—	—	Nohrbeck . . .	—	Blantenfelde-Wedell . . .	Blantenfelde-Wedell . . .	95
1 057	1	—	—	—	Zornsdorf . . .	—	Wickersdorf . . .	Wickersdorf . . .	96
85	—	—	—	—	Fürstenfelde . . .	Küßrin . . .	Wittstod-Nabern . . .	Wittstod-Nabern . . .	97
177	2	—	—	—	Zädickeudorf . . .	—	Woltersdorf . . .	Butterfelde . . .	98
283	7	—	—	—	Wrechow . . .	—	Wrechow . . .	Wrechow . . .	99
240	—	—	—	—	Wrechow . . .	—	Wrechow . . .	Wrechow . . .	100
1 570	6	10	1	—	Alt Liegegräbe . . .	—	Zäckerid . . .	Zäckerid . . .	101
1 646	6	—	11	—	Bellin . . .	—	Bellin . . .	Bellin . . .	102

walde i./Neum. gehörig. — s) Zum Amtsgerichte Freienwalde a./O. und zum Landgerichte Brenslau gehörig. —  
raden und 4 Schiffe. — \*) 1 Schulhaus. — \*) 1 Gausseehaus und 5 Mähne. — \*) 1 Mühle. — \*) 1 Bahnwärterbude, 4 Schiffe  
1 Bollhaus. — \*) 2 Schulhäuser.

ihre Wohngebäude und Einwohner.

- 84. Fährteug 1 u. 20.
- 91. Bahnhof 2 u. 20, Etablissement Strump-  
holz 1 u. 5, Forwert Marienau 1 u. 7.
- 92. Mühle 1 u. 3.
- 96. Chausseetolonie 35 u. 270, Mühlen-  
fünfel 16 u. 78 (davon: Klebe's Abbau  
1 u. 13).
- 99. Zandshof 1 u. 21.
- 101. Bahnhof 2 u. 23, Brückenzoll Ein-  
nehmerhaus 1 u. 5, Zafanerie 1 u. 5.
- Hartmann's Gasthof (zum Eichhorn-  
thal) 1 u. 11, Zäckerider Ziegelei 3 u. 17,  
Zäckerider Zollbrücke 14 u. 119.
- 102. Meier's Etablissement 1 u. 10, Voigt's  
Etablissement 1 u. 7.

Laufende Nummer.	Namen der Gemeindeeinheiten.	Gesamtflächeneinhalt ha	Wohnplätze	Benutzte Wohnhäuser	Andere bewohnte Bauflächen, Hütten, Zelte, Schiffe und dergl.	Haushaltungen				Ortsanwesende am 2. Dec.			
						Gewöhnliche Haushaltungen von 2 und mehr Personen	Einzel lebende Personen mit eigener Hauswirtschaft		Anhalten für gemeinsamen Aufenthalt	Überhaupt	männliche Personen	weibliche Personen	aktive Militärpersonen
							m.	w.					
1	2	3	4	5	6	7	8	9	10	11	12	13	14
	Noch: 19. Kreis Königsberg i./Neum.												
	Noch: b) Landgemeinden.												
103	Zücher SS	1 405,5	8	166 <sup>1)</sup>	1	238	3	8	2	1 224	626	598	—
104	Zorndorf ††	1 543,9	2	164 <sup>2)</sup>	1	213	3	4	2	1 137	569	568	—
	c) Gutsbezirke.												
105	Alt Bleßin †††	777,8	3	16 <sup>5)</sup>	1	18	—	3	—	82	37	45	—
106	Alt Bleyen ††	214,8	2	10	—	20	—	3	—	101	48	53	—
107	Alt Lietzegörde, Oberfl. †	5 421,0	7	7	—	7	—	—	—	53	26	27	—
108	Babin	218,2	1	3	—	6	—	—	—	37	19	18	—
109	Bärfelde §§	2 321,2	7	30 <sup>4)</sup>	1	84	1	1	3	517	263	254	—
110	Baylow §§	339,5	1	10	—	23	—	—	—	128	57	71	—
111	Belgen	943,8	1	9	—	17	—	2	—	125	64	61	—
112	Bellin	1 202,6	3	10	—	44	—	—	—	226	110	116	—
113	Blankenfelde	1 094,6	2	14	—	38	—	2	—	198	86	112	—
114	Brallig, Forstgutsbezirk §	957,9	2	1 <sup>5)</sup>	3	4	—	—	—	19	7	12	—
115	Butterfelde	392,4	1	7 <sup>6)</sup>	1	18	1	—	—	93	40	53	—
116	Croustiller §	228,1	1	6	—	24	—	1	—	109	46	63	—
117	Dobberphul	689,4	2	15	—	41	—	—	—	239	103	136	—
118	Dürrenschow †	258,6	1	4	—	13	—	—	—	68	36	32	—
119	Falkenwalde	1 491,5	3	8 <sup>7)</sup>	3	34	—	—	—	176	86	90	—
120	Feldchen ††	94,1	1	4	—	7	—	—	—	28	15	13	—
121	Ferdinandshof §§§	156,1	2	3 <sup>8)</sup>	1	10	—	—	—	52	28	24	—
122	Görtsdorf	397,6	2	4	—	11	—	—	—	68	26	42	—
123	Goslow	545,9	4	7	—	18	—	—	—	103	54	49	—
124	Grabow	286,0	1	8	—	22	2	1	—	108	62	46	—
125	Grabow, Forstgutsbezirk	1 055,9	2	2	—	2	—	—	—	12	5	7	—
126	Groß Wubiser	397,3	3	7	—	14	—	—	—	86	45	41	—
127	Grüneberg †	576,1	2	7	—	19	—	—	—	122	56	66	—
128	Grünrade §§	1 078,4	2	16	—	30	1	1	—	153	76	77	—
129	Guhden	1 905,7	2	8 <sup>9)</sup>	1	30	3	—	—	144	72	72	—
130	Hanjeberg	1 268,9	4	9	—	14	—	—	—	88	46	42	—
131	Hohenkränig	684,1	4	23	—	45	—	2	—	197	88	109	—
132	Hohenlühbichow †	2 487,4	7	18 <sup>10)</sup>	1	63	—	1	—	329	152	177	—
133	Hohenwartenberg	1 351,2	2	11	—	30	2	—	—	168	84	84	—
134	Jädickendorf	503,5	1	7	—	21	—	—	—	131	67	64	—
135	Karlschoff §§§	351,8	2	15 <sup>11)</sup>	3	46	5	3	—	229	108	121	—
136	Karlslein †	559,7	4	10	—	27	—	—	—	137	72	65	—
137	Klein Mantel	1 026,9	3	9 <sup>12)</sup>	3	25	—	1	—	131	64	67	—

†) Zum Amtsgerichte Zehden gehörig. — ††) Zum Amtsgerichte Rützin gehörig. — †††) Zum Amtsgerichte §§) Zum Amtsgerichte Neudamm gehörig. — §§§) Zum Amtsgerichte Wriezen und zum Landgerichte Prenzlau gehörig.  
<sup>1)</sup> 1 Bahnhofsgebäude. — <sup>2)</sup> 1 Schmiede. — <sup>3)</sup> 1 Chauffeehaus. — <sup>4)</sup> 1 Mühle. — <sup>5)</sup> 3 Buben. — <sup>6)</sup> 1 Brennereigebäude.  
<sup>7)</sup> 1 Schulhaus. — <sup>8)</sup> 1 Brennereigebäude, 1 Chauffeehaus und 1 Küstereigebäude. — <sup>9)</sup> Die mit einem Stern (\*) bezeichneten Kirchen.

**Wohnplätze als Theile der Gemeindeeinheiten.**

- Noch: 19. Kreis Königsberg i./Neum.
- 103. Ölmühle Annamühle 1 u. 5, Bahnhof 1 u. 8, Chauffeehaus 1 u. 3, Hofbruch 3 u. 18, Lehmann's Baumfchule 2 u. 27, Neu Zücher 33 u. 171, Steinweg 1 u. 7.
  - 104. Zerbide 6 u. 28.
  - 105. Chauffeehaus 1 u. 4, Neu Bleßin 15 u. 72.
  - 106. Kolonie Alt Bleyen 5 u. 49.
  - 107. Förstereien: Flanenthal 1 u. 8, Gäßebie (evg. Kfv. Gäßebie) 1 u. 7, Rüggenburg (evg. Kfv. Feldow) 1 u. 9, Stölpchen (Kv. Feldow) 1 u. 7, Käferid 1 u. 5, Torfhaus b. Zellin (evg. Kfv. Zellin) 1 u. 11.
  - 109. Försterei Bärfelde 2 u. 12, Friedrichshof 2 u. 9, Große Mühle 2 u. 8, Herrnhäuser 1 u. 40, Wilhelmshof 1 u. 7, Jiegelei 1 u. 8.
  - 112. Altvorwerk 2 u. 22, Krennwerck 1 u. 9.
  - 113. Bawer (Wollswerber) 1 u. 23.
  - 114. Forsthaus Brallig 1 u. 10.
  - 117. Schönlinde 1 u. 13.
  - 119. Karlsfelde 1 u. 18, Wilhelmshof

Antogerichte Königsberg i./Neum., Zehden†), Küstrin††), Bärwalde i./Neum.†††), Neubamm §§) und Briesen §§§).

Bevölkerung am 30. September 1895.					Kirchspiel		Standesamts- bezirk.	Stadt- bezw. Amtsbezirk.	Laufende Nummer.
Religionsbekenntniß:					evangelisch	katholisch			
Evangelische	Katholiken	Audere Christen	Juden	Audere und unbestimmt			20	21	22
1 209	9	—	6	—	Zicher . . . . .	—	Zicher-Baglow . . . . .	Zicher-Baglow . . . . .	103
1 135	2	—	—	—	Zorndorf . . . . .	Küstrin . . . . .	Zorndorf . . . . .	Zorndorf . . . . .	104
82	—	—	—	—	Güstebiese . . . . .	—	Blessin . . . . .	Blessin . . . . .	105
99	2	—	—	—	Küstrin . . . . .	Küstrin . . . . .	Bleyen . . . . .	Bleyen . . . . .	106
53	—	—	—	—	Alt Liezegörde . . . . .	—	Alt Liezegörde . . . . .	Alt Liezegörde . . . . .	107
37	—	—	—	—	Warnig . . . . .	—	Warnig . . . . .	Warnig . . . . .	108
470	47	—	—	—	Bärfelde . . . . .	—	Bärfelde . . . . .	Bärfelde . . . . .	109
118	10	—	—	—	Blumberg* . . . . .	Küstrin . . . . .	Zicher-Baglow . . . . .	Zicher-Baglow . . . . .	110
125	—	—	—	—	Goffow . . . . .	—	Belgen . . . . .	Goffow . . . . .	111
226	—	—	—	—	Bellin . . . . .	—	Bellin . . . . .	Bellin . . . . .	112
198	—	—	—	—	Kohrbed . . . . .	—	Blantenfelde-Wedell . . . . .	Blantenfelde-Wedell . . . . .	113
19	—	—	—	—	Alt Gliegen . . . . .	—	Neuenhagen-Brality . . . . .	Neuenhagen-Brality . . . . .	114
93	—	—	—	—	Butterfelde . . . . .	—	Butterfelde . . . . .	Butterfelde . . . . .	115
107	2	—	—	—	Neu Küstrinchen . . . . .	—	Neu Rüdniß . . . . .	Neu Rüdniß . . . . .	116
238	1	—	—	—	Görlsdorf . . . . .	—	Theeren-Dobberphul . . . . .	Dobberphul . . . . .	117
68	—	—	—	—	Grüneberg . . . . .	—	Grüneberg-Selchow . . . . .	Grüneberg-Selchow . . . . .	118
176	—	—	—	—	Goffow . . . . .	—	Falkenwalde . . . . .	Goffow . . . . .	119
28	—	—	—	—	Neumühl . . . . .	—	Neumühl . . . . .	Neumühl . . . . .	120
52	—	—	—	—	Neu Liezegörde . . . . .	—	Wustrow . . . . .	Wustrow . . . . .	121
68	—	—	—	—	Görlsdorf . . . . .	—	Görlsdorf . . . . .	Görlsdorf . . . . .	122
103	—	—	—	—	Goffow . . . . .	—	Goffow . . . . .	Goffow . . . . .	123
108	—	—	—	—	Nahausen . . . . .	—	Hohenkränig . . . . .	Hohenkränig . . . . .	124
12	—	—	—	—	Hohenkränig . . . . .	—	Hohenkränig . . . . .	Hohenkränig . . . . .	125
85	1	—	—	—	Klein Wubiser . . . . .	—	Wubiser-Klenzow . . . . .	Wubiser-Klenzow . . . . .	126
122	—	—	—	—	Grüneberg . . . . .	—	Grüneberg-Selchow . . . . .	Grüneberg-Selchow . . . . .	127
152	1	—	—	—	Bärfelde . . . . .	—	Grünrade . . . . .	Bärfelde . . . . .	128
144	—	—	—	—	Mohrin . . . . .	—	Guhden . . . . .	Guhden . . . . .	129
87	1	—	—	—	Hanseberg . . . . .	—	Hanseberg . . . . .	Hanseberg . . . . .	130
193	4	—	—	—	Hohenkränig . . . . .	—	Hohenkränig . . . . .	Hohenkränig . . . . .	131
328	1	—	—	—	Hohenlubbichow . . . . .	—	Hohenlubbichow . . . . .	Hohenlubbichow . . . . .	132
166	2	—	—	—	Warnig . . . . .	—	Wartenberg . . . . .	Warnig . . . . .	133
131	—	—	—	—	Zädickendorf . . . . .	—	Woltersdorf . . . . .	Butterfelde . . . . .	134
228	—	1	—	—	Neu Liezegörde . . . . .	—	Karlshoff-Karlshiefe . . . . .	Karlshoff-Karlshiefe . . . . .	135
137	—	—	—	—	Zehden . . . . .	—	Karlstein . . . . .	Karlstein . . . . .	136
131	—	—	—	—	Groß Mantel . . . . .	—	Mantel . . . . .	Mantel-Mehdorf . . . . .	137

Bärwalde i./Neum. gehörig. — §) Zum Amtsgerichte Freienwalde a./D. und zum Landgerichte Prenzlau gehörig. —

†) 1 Brennereigebäude und 2 Mühlen. — ††) 1 Gausseehaus. — †††) 1 Mühle. — §§) 1 Molkereigebäude. — §§§) 2 Pferdeställe und Spielorte liegen in einem anderen Kreise der Provinz.

**ihre Wohngebäude und Einwohner.**

- |   |  |  |
|---|--|--|
| 121. Gausseehaus 1 n. 3.                                      | 129. Guhdenermühle 1 n. 5.   | 2 n. 41, Schneidemühle 1 n. 4, Theerofen 1 n. 7; Forsthaus Schneidemühle 1 n. 9. |
| 122. Weihensee 1 n. 10.                                       | 130. Amalienhof 1 n. 8, Hanseberger Jägerhaus 1 n. 12, Hanseberger Jagdschloß 1 n. 7.  | 133. Johanneshof 3 n. 33.  |
| 125. Forsthäuser; Neubamm 1 n. 6, Statenscherhaus 1 n. 6.     | 131. Hohenkräniger Berge 12 n. 57, Eisenhöhe 1 n. 17, Forsthaus Thal der Liebe 1 n. 3. | 135. Neu Karlshoff 5 n. 50.  |
| 126. Bruchworwerf Groß Wubiser 1 n. 6, Borwerf Baglow 1 n. 8. | 132. Altes Borwerf (Zuchlin) 1 n. 10, Neues Borwerf 2 n. 22, Martentun                 | 136. Birchholz 1 n. 5, Klosterabüß 1 n. 15, Barchnig 1 n. 11.                    |
| 127. Eichhorn 1 n. 5.   |  | 137. Gausseehaus 1 n. 5, Försterei 1 n. 9.                                       |
| 128. Meppin 3 n. 21.  |  |  |

Laufende Nummer.	N a m e n der Gemeindeeinheiten.	Gesamt= Käckeninhalt ha	Wohnplätze	Bewohnte Wohnhäuser	Andere bewohnte Lokalitäten, Gülden, Zelte, Schiffe und dergl.	Haushaltungen				Ortsanwesende am 2. De=			
						Gewöhnliche Haushaltungen von 2 und mehr Personen	Einzeln lebende Personen mit eigener Haus- wirths- schaft		Anhalten für gemein- samen Aufenthalt	Über- haupt	Darunter befinden sich		aktive Militär- personen
							m.	w.			männ- liche Personen	weib- liche Personen	
1	2	3	4	5	6	7	8	9	10	11	12	13	14
Noch: 19. Kreis Königsberg i./Neum.													
Noch: c) Gutsbezirke.													
138	Klein Wubiser . . . . .	384,0	2	6	—	11	—	—	—	50	28	22	—
139	Klemzow . . . . .	434,7	1	6	—	15	—	—	—	82	46	36	—
140	Klossow †††	1 013,9	3	13	—	36	—	—	—	206	101	105	—
141	Krugdorfer Eisenhammer ††	11,3	1	6	—	16	1	1	—	54	26	28	—
142	Lagardesmühlen ††	12,5	1	7	—	18	3	—	—	93	40	53	—
143	Mohrin . . . . .	1)	1	4	—	18	3	1	—	92	42	50	—
144	Neudamm SS	298,2	1	5	—	11	—	—	—	67	37	30	—
145	Neuenhagen S	352,9	2	8	—	27	—	2	—	117	63	54	—
146	Neumühl, Oberförsterei ††	6 708,0	7	18	—	24	—	—	—	110	61	49	—
147	Nordhausen	1 387,7	4	16 <sup>2)</sup>	1	57	—	—	—	290	148	142	—
148	Päpig u. Schönstieß . . . . .	1 539,9	3	19 <sup>2)</sup>	1	32	—	—	1	195	111	84	—
149	Peekig a./Ober	1 170,3	1	5	—	14	1	1	—	72	29	43	—
150	Peekig a./D., Oberff.-Anth.	3 517,4	6	8 <sup>4)</sup>	1	13	1	1	1	62	37	25	—
151	Quartschen ††	820,3	4	15 <sup>5)</sup>	3	28	3	—	—	130	67	63	—
152	Raduhn . . . . .	1 033,7	3	18 <sup>6)</sup>	1	36	4	—	—	191	91	100	—
153	Reez, Adlig S	66,2	1	1	—	1	—	—	—	8	2	6	—
154	Rehdorf . . . . .	1 083,4	6	14	—	24	—	—	—	133	64	69	—
155	Rohrbeck . . . . .	1 187,6	3	13	—	38	—	—	—	199	101	98	—
156	Schawin †	100,2	1	4	—	7	—	—	—	43	23	20	—
157	Schmarfendorf . . . . .	1 246,5	3	21	—	54	—	—	—	266	129	137	—
158	Schönfeld †††	782,5	4	15 <sup>7)</sup>	1	37	1	3	—	212	108	104	—
159	Sellin †††	1 793,0	5	14	—	53	—	—	—	318	151	167	—
160	Stölpchen †††	320,5	1	2	—	5	—	—	—	30	16	14	—
161	Stolzenfelde . . . . .	1 135,1	2	23	—	58	—	3	—	339	165	174	—
162	Theeren . . . . .	235,9	1	5	—	9	—	—	—	57	30	27	—
163	Trossin †††	1 897,2	7	20	—	46	1	2	—	248	129	119	—
164	Vietnik . . . . .	1 947,5	5	15	—	26	—	—	—	146	80	66	—
165	Voigtsdorf †††	933,4	2	10	—	17	—	1	—	81	31	50	—
166	Warnitz . . . . .	3 280,0	6	40	—	90	1	1	—	441	203	238	—
167	Wartenberg . . . . .	505,8	1	6	—	19	—	—	—	117	65	52	—
168	Wedell . . . . .	607,8	1	7	—	12	—	—	—	67	31	36	—
169	Wickersdorf ††	391,4	1	10	—	23	—	—	—	146	72	74	—
170	Wittstod SS	1 132,5	4	13	—	35	—	—	—	235	121	114	—
171	Wottersdorf . . . . .	455,1	1	7	—	20	—	—	—	111	55	56	—
172	Wrechow †	295,1	3	8	—	13	—	—	—	83	47	36	—
173	Zachow †	423,2	1	8	—	22	—	—	—	124	59	65	—

†) Zum Amtsgerichte Sehden gehörig. — ††) Zum Amtsgerichte Küstrin gehörig. — †††) Zum Amtsgerichte Wä-  
 rtenberg gehörig. — ††††) Zum Amtsgerichte Briesen und zum Landgerichte Prenzlau gehörig.  
 \*) Die Angabe der Fläche ist bei dem Gutsbezirke Nr. 129 Gütchen mitenthaltend. — \*) 1 Mühle. — \*) 1 Brennereigebäude.  
 Stern (\*) bezeichneten Kirchspielorte liegen in einem anderen Kreise der Provinz.

## Wohnplätze als Theile der Gemeindeeinheiten.

Noch: 19. Kreis Königsberg i./Neum.

138. Schäfereiwerf 1 u. 4.  
 140. Moorweg 1 u. 3, Ruschan 1 u. 5.  
 145. Fehling Oberberg (evg. Kap. Oberberg\*)  
 3 u. 49.  
 146. Förstereien: Am Kaiserstuhl (=Zorn-  
 dorf) 1 u. 5, Dreiwitzer Theerofen 1 u. 5,

- Feldchen 1 u. 6, Klossow 1 u. 6, Krug-  
 dorfer Hammer 1 u. 4, Waldhaus 1 u. 4,  
 Eisenhof 2 u. 38, Gerlachshoop 1 u. 10,  
 Ziegelei 1 u. 6.  
 148. Karlshöhe 1 u. 8, Reuthof 4 u. 24.  
 150. Förstereien: Dreipfuhl 1 u. 6, Klein  
 Peekig 1 u. 5, Peekig 1 u. 4, Schneide-  
 mühle 1 u. 6, Peekiger Schneidemühle

- 1 u. 4.  
 151. Amtschäferei 1 u. 7, Viechbusch 1 u. 10,  
 Gaussehans 1 u. 4.  
 152. Raduhner Forst 2 u. 17, Ziegelei  
 (=Mühle) 2 u. 15.  
 154. Alte Ziegelei 1 u. 4, Favorit 1 u. 11,  
 Försterei 1 u. 5, Hasenwalde 1 u. 6,  
 Fischerhaus Wustrow 1 u. 3.

Amtsgerichte Königsberg i./Neum., Zehden†), Küstrin††), Bärwalde i./Neum.†††),  
Neudamm§§) und Brieszen§§§).

Bevölkerung Jänner 1895.					Kirchspiel		Standesamts- bezirk.	Stadt- bezw. Amtsbezirk.	Laufende Nummer.
Religionsbekenntniß:					evangelisch	katholisch			
Evangelische	Katholiken	Anderer Christen	Juden	Anderer und unbestimmt					
15	16	17	18	19	20	21	22	23	1
50	—	—	—	—	Klein Bubiſer . . .	—	Bubiſer-Klemzow	Bubiſer-Klemzow	138
82	—	—	—	—	Butterfelde . . .	—	Bubiſer-Klemzow	Bubiſer-Klemzow	139
204	—	2	—	—	Zellin . . . . .	—	Voigtsdorf-Kloſſow	Voigtsdorf-Kloſſow	140
53	1	—	—	—	Neumühl . . . . .	—	Quartiſchen-Kuhdorf	Quartiſchen-Kuhdorf	141
93	—	—	—	—	Küſtrin . . . . .	—	Lagardesmühlen	Bleyen . . . . .	142
91	1	—	—	—	Mohrin . . . . .	—	Guhden . . . . .	Guhden . . . . .	143
66	1	—	—	—	Neudamm . . . . .	—	Damm . . . . .	Damm . . . . .	144
116	1	—	—	—	Alt Glicßen . . . . .	—	Neuenhagen-Braliß	Neuenhagen-Braliß	145
109	1	—	—	—	Neumühl . . . . .	—	Neumühl . . . . .	Neumühl . . . . .	146
290	—	—	—	—	Nordhauſen . . . . .	—	Nordhauſen-Göllen	Nordhauſen-Göllen	147
167	28	—	—	—	Bäyig . . . . .	—	Bäyig . . . . .	Schmarſendorf . . .	148
72	—	—	—	—	Hanſeberg . . . . .	—	Beezig-Kaduhn	Hanſeberg . . . . .	149
62	—	—	—	—	Hanſeberg . . . . .	—	Beezig-Kaduhn	Beezig a./D., Forſt	150
129	1	—	—	—	Zicher . . . . .	Küſtrin . . . . .	Quartiſchen-Kuhdorf	Schmarſendorf . . .	151
189	2	—	—	—	Hanſeberg . . . . .	—	Beezig-Kaduhn	Hanſeberg . . . . .	152
7	1	—	—	—	Neu Küſtrinchen . . . . .	—	Reetz . . . . .	Reetz . . . . .	153
126	7	—	—	—	Hanſeberg . . . . .	—	Mehdorf . . . . .	Mantel-Mehdorf . .	154
199	—	—	—	—	Rohrbeck . . . . .	—	Rohrbeck . . . . .	Rohrbeck-Bernickow	155
39	4	—	—	—	Zehden . . . . .	—	Hohenlühbichow . . .	Hohenlühbichow . .	156
266	—	—	—	—	Schönſieß . . . . .	—	Schmarſendorf . . .	Schmarſendorf . . .	157
211	1	—	—	—	Sellin . . . . .	—	Schönfeld . . . . .	Sellin . . . . .	158
317	1	—	—	—	Sellin . . . . .	—	Sellin . . . . .	Sellin . . . . .	159
30	—	—	—	—	Bellin . . . . .	—	Bellin . . . . .	Bellin . . . . .	160
338	1	—	—	—	Bäyig . . . . .	—	Stolzenfelde . . . . .	Dobberphul . . . . .	161
57	—	—	—	—	Görſsdorf . . . . .	—	Theeren-Dobberphul . .	Dobberphul . . . . .	162
247	1	—	—	—	Sellin . . . . .	—	Schönfeld . . . . .	Sellin . . . . .	163
145	1	—	—	—	Butterfelde . . . . .	—	Bietniß . . . . .	Bellin . . . . .	164
80	1	—	—	—	Bärwalde . . . . .	—	Voigtsdorf-Kloſſow	Voigtsdorf-Kloſſow	165
439	—	—	2	—	Warniß . . . . .	—	Warniß . . . . .	Warniß . . . . .	166
117	—	—	—	—	Warniß . . . . .	—	Wartenberg . . . . .	Warniß . . . . .	167
67	—	—	—	—	Rohrbeck . . . . .	—	Blankenfelde-Wedell . .	Blankenfelde-Wedell	168
140	6	—	—	—	Zorndorf . . . . .	Küſtrin . . . . .	Wiffersdorf . . . . .	Wiffersdorf . . . . .	169
228	7	—	—	—	Fürſtenfelde . . . . .	Küſtrin . . . . .	Wittſtock-Kabern . . .	Wittſtock-Kabern . .	170
110	1	—	—	—	Jädickendorf . . . . .	—	Woltersdorf . . . . .	Butterfelde . . . . .	171
83	—	—	—	—	Wrechow . . . . .	—	Wrechow . . . . .	Wrechow . . . . .	172
124	—	—	—	—	Wrechow . . . . .	—	Wrechow . . . . .	Wrechow . . . . .	173

walde i./Neum. gehörig. — §) Zum Amtsgerichte Freienwalde a./D. und zum Landgerichte Freunſlau gehörig. —  
\*) 1 Mühle. — \*) 1 Chauſſeehaus, 1 Gefängniß und 1 Schulhaus. — \*) 1 Mühle. — \*) 1 Bahnhofsgebäude. — \*) Die mit einem

**ihre Wohngebäude und Einwohner.**

155. Agneſehof 3 n. 45, Windmühle 1 n. 5.	163. Charlottenhof 1 n. 6, Kapernaum	165. Forſthaus Voigtsdorf 1 n. 8.
157. Gehege 3 n. 51, Wilhelmshöhe 1 n. 4.	1 n. 20, Mühle 1 n. 6, Bärnäfel (evg.	166. Babin 1 n. 10, Ferdinandsfelde 2 n. 23,
158. Bahnhof Fürſtenfelde 1 n. 12, Schulzen-	kip. Fürſtenfelde) 3 n. 17 (davon	Schmollniger Kleine Mühle 3 n. 20,
dorf 1 n. 12, Ziegelei 1 n. 12.	Forſthäuser: Eichbeide (evg. kip. Neu-	Saarenort 1 n. 12, Forſthaus Theer-
159. Altes Vorwerk 2 n. 39 (davon: Köſterei	mühl) 1 n. 8, Karliſhof 2 n. 9).	ojen 1 n. 4.
1 n. 5), Kienwit 1 n. 4, Neues Vorwerk	164. Charlottenhof 5 n. 50, Gehege 1 n. 10,	170. Fürſtenfelde 1 n. 8, Klein Wittſtock
1 n. 4.	Forſthaus Plantage (evg. kip. Nord-	1 n. 24, Bienenvorwerk 1 n. 5,
161. Birchholz 1 n. 9.	hauſen) 2 n. 8, Werder 1 n. 17.	172. Pappelhorſt 2 n. 24, Schäſerei 1 n. 5.

Laufende Nummer.	Namen der Gemeindeeinheiten.	Gesamt- Flächeneinhalt ha	Wohnplätze	Bemohnte Wohnhäuser	Andere bewohnte Wohnlichkeiten, Möthen, Getr., Schenke und dergl.	Haushaltungen				Ortsanwesende am 2. Dez.	Darunter befinden sich		
						Gewöhnliche Haushaltungen von 2 und mehr Personen	Einzel- lebende Personen mit eigener Haus- wirth- schaft	Anhalten für gemein- samen Anzeugsalt	über- haupt		männ- liche Personen	weib- liche Personen	aktive Militär- personen
1	2	3	4	5	6	7	8	9	10	11	12	13	14
Koch: 19. Kreis Königsberg i./Neum.													
Koch: c) Gutsbezirke.													
174	Zellin †††	714,6	5	16	—	27	1	2	—	128	65	63	—
175	Zicher §§	284,8	3	7	—	18	—	—	—	86	34	52	—
176	Zicher, Oberförsterei §§	3 765,0	5	5	—	5	—	—	—	38	17	21	—
<b>20. Kreis Soldin.</b>													
a) Städte.													
1	Berlinchen †	3 802,3	23	405 <sup>1)</sup>	11	1 221	40	79	8	5 753	2 815	2 938	1
2	Bernstein †	1 702,1	13	207 <sup>2)</sup>	4	492	15	65	2	2 297	1 072	1 225	—
3	Lippehne ††	4 978,9	29	369 <sup>3)</sup>	8	874	21	66	6	4 010	1 901	2 109	—
4	Soldin	4 508,9	14	506 <sup>4)</sup>	14	1 345	43	131	9	6 115	2 871	3 244	4
b) Landgemeinden.													
5	Adamsdorf ††	763,2	8	73	—	126	1	1	1	631	323	308	—
6	Bärfelde †	922,0	1	69	—	92	2	2	1	467	234	233	—
7	Brügge	1 014,5	5	75 <sup>5)</sup>	1	91	3	1	—	483	250	233	—
8	Chursdorf ††	256,5	2	18	—	20	—	2	—	113	60	53	—
9	Dech ††	487,3	2	38 <sup>6)</sup>	1	51	—	—	1	243	128	115	—
10	Derzow ††	228,1	2	17	—	21	—	—	—	113	51	62	—
11	Dölszig	462,2	2	42	—	65	1	1	—	292	149	143	—
12	Derzlow †	696,0	1	42	—	69	1	2	—	325	163	162	—
13	Giesenbrügge	162,0	2	23	—	43	—	—	—	186	95	91	—
14	Glajow	359,5	4	24	—	31	—	1	—	157	77	80	—
15	Griesenfelde	216,4	1	31	—	43	1	1	—	204	104	100	—
16	Groß Ehrenberg †	482,5	1	36	—	39	1	2	1	209	114	95	—
17	Groß Zahlenwerder	1 338,4	5	205 <sup>7)</sup>	1	277	2	1	—	1 459	735	724	—
18	Grüneberg ††	243,8	1	9	—	12	—	—	—	61	25	36	—
19	Hammer	37,2	1	29	—	38	1	1	—	160	73	87	—
20	Hasselbusch †	203,9	1	11	—	16	—	—	—	74	41	33	—
21	Hauswerder ††	155,7	1	14	—	23	1	1	—	141	63	78	—
22	Serrendorf	77,2	1	7	—	18	—	—	—	78	38	40	—

Kreis Königsberg i./Neum.: †) Zum Amtsgerichte Zehden gehörig. — ††) Zum Amtsgerichte Küstrin gehörig. — †††) Zum Amtsgerichte Neudamm gehörig. — §§) Zum Amtsgerichte Neudamm gehörig. — §§§) Zum Amtsgerichte Wriezen und zum Amtsgerichte Lübbow gehörig.

1) 1 Bahnhofsgebäude, 1 Gefängniß, 1 Kapelle, 5 Mühlen, 1 Rathhaus, 1 Rettungshaus und 1 Schulhaus. — 2) 1 Chauffeegebäude, 1 Bahnwärterhütte, 1 Böttcherei, 2 Chauffeehäuser, 1 Gefängniß, 1 Krautenshaus, 1 Logengebäude, 1 Kollereistern (6) bezeichneten Kirchspielorte liegen in einem anderen Kreise der Provinz.

**Wohnplätze als Theile der Gemeindeeinheiten.**

Koch: 19. Kreis Königsberg i./Neum.	Eipenbusch 2 n. 30, Herrmannswundsch 1 n. 5, Johanneshöhe 4 n. 37, Karls- hof 1 n. 6, Pohnmühle 2 n. 20, Papier- mühle 2 n. 31, Paulsfelde 1 n. 7, Flugfabrik 3 n. 34, Rathschneide- mühle 2 n. 24, Rettungshaus 1 n. 47, Schiefberg 1 n. 16, Seehof 2 n. 43, Vorshaus Stadtheide 1 n. 6, Vor- mühle 4 n. 21, Aushan Waldheim 1 n. 0, Waltmühle 1 n. 10, Weinberg 3 n. 32, Weizenfelde 1 n. 11, Wilhelmswundsch 3 n. 13.	höhe 1 n. 8, Berndtschöhe 2 n. 24, Eiffenhöhe 1 n. 7, Grünburg 2 n. 18, Herrmannsthal 1 n. 9, Lindenberg 1 n. 8, Oberbruch 2 n. 35, Ostlilien- hof 3 n. 24, Sadmühle 1 n. 8, Strelow's Mühle (Obermühle) 1 n. 6, Weid- landische Mühle 1 n. 8.
174. Am Schjenspuhl 2 n. 15, Neue Häuser 6 n. 52, Nadehof 1 n. 9, Schäferrei 2 n. 8.		3. Albertinchenhof 1 n. 7, Augusthof 5 n. 118, Chausseehaus 1 n. 5, Eichhorst 3 n. 33, Ermashof 1 n. 5, Gruthof 2 n. 18, Ferdinandshof 1 n. 6, Ferdinandsthal 1 n. 15, Freiberg 1 n. 4, Freiheits- felde 2 n. 15, Friedrichsthal 1 n. 6,
175. Amtsolonie 4 n. 63, Schwäferei 1 n. 8.		
176. Forsthäuser: Baylow 1 n. 9, Neudamm I 1 n. 9, Neudamm II 1 n. 8, Zicher 1 n. 6.		
20. Kreis Soldin.		
1. Albertinchen 3 n. 62, Berlinchener Feld 11 n. 100, Elsenthal 1 n. 12,	2. Ziegelei Augustenhof 1 n. 6, August-	



Amtsgerichte Soldin, Berlinchen†) und Lippehne††).

Bevölkerung  
Zemher 1895.

Religionsbekenntniß:					Kirchspiel		Standesamts- bezirk.	Stadt- bezw. Amtsbezirk.	Laufende Nummer.
Evangelische	Katholiken	Anderer Christen	Juden	Anderer und unbestimmt	evangelisch	katholisch			
15	16	17	18	19	20	21	22	23	1
127	1	—	—	—	Zellin . . . . .	—	Zellin . . . . .	Zellin . . . . .	174
86	—	—	—	—	Zicher . . . . .	—	Zicher-Baglow . . .	Zicher-Baglow . . .	175
37	1	—	—	—	Zicher, Neudamm . . .	—	Zicher, Forst . . .	Zicher, Forst . . .	176
5 441	41	182	89	—	Berlinchen . . . . .	Landsberg a./W.*	Berlinchen . . . . .	Berlinchen . . . . .	a) 1
2 184	29	20	64	—	Bernstein . . . . .	Landsberg a./W.*	Bernstein . . . . .	Bernstein . . . . .	2
3 930	16	10	54	—	Lippehne . . . . .	Landsberg a./W.*	Lippehne . . . . .	Lippehne . . . . .	3
5 961	62	3	89	—	Soldin . . . . .	Landsberg a./W.*	Soldin . . . . .	Soldin . . . . .	4
627	1	3	—	—	Adamsdorf . . . . .	Landsberg a./W.*	Adamsdorf . . . . .	Adamsdorf . . . . .	b) 5
467	—	—	—	—	Bernstein . . . . .	—	Mandelfow . . . . .	Groß Ehrenberg . . .	6
481	2	—	—	—	Brügge . . . . .	Landsberg a./W.*	Brügge . . . . .	Brügge-Schöneberg . .	7
87	—	26	—	—	Adamsdorf . . . . .	—	Chursdorf . . . . .	Adamsdorf . . . . .	8
239	—	4	—	—	Deek . . . . .	—	Deek . . . . .	Deek . . . . .	9
113	—	—	—	—	Derzow . . . . .	—	Hohenziethen . . . . .	Hohenziethen . . . . .	10
292	—	—	—	—	Dölzig . . . . .	—	Kesselgrund . . . . .	Dölzig . . . . .	11
324	—	1	—	—	Gerzlow . . . . .	—	Krining . . . . .	Gerzlow . . . . .	12
183	3	—	—	—	Neuenburg . . . . .	Landsberg a./W.*	Neuenburg . . . . .	Siefenbrügge-Neuen- burg . . . . .	13
157	—	—	—	—	Glasow . . . . .	—	Rehmitz . . . . .	Rehmitz . . . . .	14
204	—	—	—	—	Werblich . . . . .	—	Woltersdorf . . . . .	Werblich . . . . .	15
209	—	—	—	—	Mandelfow . . . . .	—	Mandelfow . . . . .	Groß Ehrenberg . . .	16
1 457	2	—	—	—	Groß Fahlenwerder . . .	Landsberg a./W.*	Groß Fahlenwerder . .	Groß Fahlenwerder . .	17
61	—	—	—	—	Grüneberg . . . . .	—	Pigermiß . . . . .	Kraazzen . . . . .	18
160	—	—	—	—	Dölzig . . . . .	—	Kesselgrund . . . . .	Dölzig . . . . .	19
74	—	—	—	—	Klausdorf . . . . .	—	Häffelbusch . . . . .	Häffelbusch . . . . .	20
141	—	—	—	—	Lippehne . . . . .	—	Chursdorf . . . . .	Adamsdorf . . . . .	21
78	—	—	—	—	Rosenthal . . . . .	—	Herrendorf . . . . .	Kostin . . . . .	22

— ††) Zum Amtsgerichte Wärowalde i./Neum. gehörig. — †) Zum Amtsgerichte Freienwalde a./D. und zum Land-  
Ratngerichte Prenzlau gehörig. — Kreis Soldin: †) Zum Amtsgerichte Berlinchen gehörig. — ††) Zum Amtsgerichte

haus und 3 Mühlen. — \*) 1 Bahnhofsgebäude, 2 Chauffeehäuter, 3 Mühlen, 1 Postgebäude und 1 Rathhaus. — \*) 1 Bahnhofs-  
gebäude, 1 Rathhaus und 4 Schulhäuser. — \*) 1 Schulhaus. — \*) 1 Schulhaus. — \*) 1 Schulhaus. — \*) Die mit einem  
**ihre Wohngebäude und Einwohner.**  
Johannwalde 2 n. 14, Justinenwalde  
1 n. 9, Karlsfelde 1 n. 8, Karlsruhe  
2 n. 27, Hebestelle Louisenhöhe 1 n. 2,  
Vorwerk Louisenhöhe 2 n. 32, Ludwig-  
thal 2 n. 18, Malzmühle 1 n. 8,  
Reinhof 2 n. 61, Mittelbruch 1 n. 7,  
Ottohöhe 1 n. 6, Sandmühle 1 n. 5,  
Forsthaus Tanger 1 n. 6, Wiesenburg  
1 n. 5, Wilhelmstende 2 n. 21,  
Wilhelmshöhe 1 n. 8, Wilhelmshof  
1 n. 7,  
4. Birkenhain 2 n. 18, Dornhof 1 n. 8,  
Eichwerder 4 n. 51, Glasow's Wohn-

haus 1 n. 5, Rosenenthal 5 n. 48,  
Marienau 3 n. 20, Ottohof 1 n. 9,  
Rheinholdshof 1 n. 7, Sanft Gertraud-  
hof 1 n. 4, Schlegelsburg 4 n. 74,  
Sophienstein 1 n. 0, Thonfeld 1 n. 9,  
Wilhelmsburg 4 n. 46,  
5. Adamsdorfer Feld 12 n. 77, Augusten-  
hof 2 n. 11, Adlershof 1 n. 10, Krügers-  
höhe 1 n. 6, Lindenhof 1 n. 7, Robertshof  
1 n. 4, Rosenort 1 n. 6,  
7. Brügge Berge 12 n. 61, Grunp's  
Wohnhaus 1 n. 5, Klebenhof 1 n. 9,  
Schragenhof 1 n. 7.

8. Kolonie 4 n. 21,  
9. Hermannshöh 1 n. 10,  
10. Theeren'sche Mühle (evg. Riv. Buthe-  
now) 1 n. 10,  
11. Thur 16 n. 91,  
13. Neumärkische Dienfabrik 3 n. 41,  
14. Bahnhof Glasow 2 n. 18, Glasower  
Mühle 1 n. 8, Wilhelmshof 1 n. 5,  
17. Diebruch 7 n. 70, Kurzstüden  
22 n. 137, Rosenwinkel 1 n. 6, Sau-  
garten 28 n. 217.

Laufende Nummer.	Namen der Gemeindeeinheiten.	Gesamts- flächeneinhalt ha	Wohplätze	Bewohnte Wohnhäuser	Andere bewohnte Baulichkeiten, Gärten, Zelte, Schiffe und dergl.	Haushaltungen				Über- haupt	Ortsanwesende am 2. Dez.		
						Gesamtl. von 2 und mehr Personen	Einzel- lebende Personen mit eigener Haus- wirth- schaft		Anstalten für gemein- samem Aufenthalt		Darunter befinden sich		
							m.	w.			männ- liche Personen	weib- liche	aktive Militär- personen
1	2	3	4	5	6	7	8	9	10	11	12	13	14
Noch: 20. Kreis Soldin.													
Noch: b) Landgemeinden.													
23	Hohengrape †	187,7	1	11	—	16	—	1	—	95	42	53	—
24	Hohensiethen ††	266,7	1	23	—	32	—	1	—	149	74	75	—
25	Karzig †	1 136,5	4	104 <sup>1)</sup>	1	210	6	2	—	1 077	529	548	—
26	Kerkow	558,5	2	57 <sup>2)</sup>	1	96	—	3	—	464	230	234	—
27	Klausdorf †	1 962,5	9	113	—	213	3	4	—	1 038	504	534	—
28	Klein Zahlenwerder	87,7	1	49	—	58	1	—	—	274	142	132	—
29	Kraazien ††	376,9	2	29	—	41	—	2	—	193	91	102	—
30	Kremlin ††	222,5	1	20	—	22	—	1	—	109	61	48	—
31	Krining †	198,9	1	19	—	25	1	4	—	127	61	66	—
32	Kuhdamm	297,4	1	52	—	61	2	2	—	294	143	151	—
33	Liebenfelde	108,8	1	20	—	24	—	—	—	119	51	68	—
34	Mandelkow †	396,3	2	23	—	39	1	2	—	219	118	101	—
35	Mellentin ††	320,7	1	26	—	40	—	1	1	219	101	118	—
36	Niehsfelde	712,9	5	26 <sup>3)</sup>	1	31	—	1	—	189	103	86	—
37	Rückenburg †	160,3	3	52	—	104	1	—	—	526	267	259	—
38	Resselgrund	463,7	1	68	—	90	3	7	1	462	226	236	—
39	Neuenburg	1 432,3	2	111 <sup>4)</sup>	1	176	3	5	1	899	447	452	—
40	Pigerwitz ††	310,9	1	16	—	20	—	—	—	95	45	50	—
41	Rehmitz	78,5	1	5 <sup>5)</sup>	1	6	—	—	—	40	22	18	—
42	Richnow †	1 576,7	6	83 <sup>6)</sup>	2	124	1	3	1	674	348	326	—
43	Ringenwalde	330,7	1	36	—	56	3	1	—	270	136	134	—
44	Rosenthal	1 834,6	6	129 <sup>7)</sup>	1	176	5	6	1	876	447	429	—
45	Rosin	143,1	1	23	—	36	—	1	—	167	89	78	—
46	Rufen	709,1	1	47 <sup>8)</sup>	1	79	—	1	—	361	175	186	—
47	Ruven †	123,5	1	6	—	7	—	—	—	38	17	21	—
48	Schildberg	398,6	5	41 <sup>9)</sup>	1	56	2	2	—	290	147	143	—
49	Schöneberg	2 057,2	6	121	—	181	—	4	1	958	472	486	—
50	Simonsdorf	262,0	1	24	—	28	1	1	—	152	72	80	—
51	Staffelde	2 148,7	7	212	—	278	6	12	—	1 355	661	694	—
52	Tobelhof †	361,4	1	31	—	44	—	—	—	238	128	110	—
53	Werbliß	782,6	1	73	—	105	2	5	—	542	252	290	—
54	Woltersdorf	687,4	2	43	—	57	1	—	—	273	142	131	—
55	Wusterwitz	274,3	3	22	—	28	2	1	—	140	70	70	—
56	Wuthenow	381,6	1	26	—	32	—	2	—	166	82	84	—
57	Zollen	179,5	1	11	—	12	1	—	—	63	28	35	—
c) Gutsbezirke.													
58	Adamsdorf ††	1 839,1	6	44 <sup>10)</sup>	2	93	—	—	—	477	223	254	—
59	Batow ††	521,1	1	9	—	30	—	—	—	150	68	82	—

†) Zum Amtsgerichte Berlinchen gehörig. — ††) Zum Amtsgerichte Lippehne gehörig.

<sup>1)</sup> 1 Schulhaus. — <sup>2)</sup> 1 Schulhaus. — <sup>3)</sup> 1 Schulhaus. — <sup>4)</sup> 1 Schulhaus. — <sup>5)</sup> 1 Schulhaus. — <sup>6)</sup> 1 Fabrikgebäude und

<sup>7)</sup> Die mit einem Stern (\*) bezeichneten Kirchspielorte liegen in einem anderen Kreise der Provinz.

**Wohplätze als Theile der Gemeindeeinheiten.**

Nach: 20. Kreis Soldin.	1 u. 40, Klausdorfer Feld 11 u. 81, Mischenanger 4 u. 39, Neucrug 2 u. 23, Reuhof 2 u. 13.	37. Lüdbecke Mühle (evg. Kap. Janyhansen <sup>*)</sup> 3 u. 31, Buntsee (evg. Kap. Klausdorf) 14 u. 136.
25. Heller 4 u. 26, Konisenhof 1 u. 12, Schöneiche 2 u. 19.	29. Gussava 1 u. 7.	39. Tempelhof 7 u. 106.
26. Krausche 3 u. 29.	34. Ren Wandellow 3 u. 77.	42. Grünhof 1 u. 8, Krügerswund 2 u. 8, Riensals 1 u. 13, Sandwinkel 13 u. 92.
27. Faulbaum 1 u. 4, Hadelpring 15 u. 187, Herzfelde 12 u. 138, Herzfelder Feld	36. Große Niehlmühle (evg. Kap. Werbliß) 2 u. 16, Marienhöhe 1 u. 6, Titoshof 1 u. 8, Wilhelmshaus 1 u. 5.	44. Armenhaus 1 u. 10, Dagen 11 u. 63.

Amtsgerichte Soldin, Berlinchen†) und Lippehne††).

Bevölkerung September 1895.					Kirchspiel		Standesamts- bezirk.	Stadt- bezw. Amtsbezirk.	Laufende Nummer.
Religionsbekenntniß:					evangelisch	katholisch			
Evangelische	Katholiken	Andere Christen	Juden	Andere und unbestimmt			20	21	22
90	—	5	—	—	Hohengrape . . .	—	Niepölzig . . . .	Niepölzig . . . .	23
149	—	—	—	—	Derzow . . . . .	—	Hohenziethen . . .	Hohenziethen . . .	24
1 068	1	4	4	—	Neuenburg . . . .	Landsberg a./W.*	Karzig . . . . .	Domäne Karzig . .	25
464	—	—	—	—	Schildberg . . . .	—	Kerkow . . . . .	Kerkow . . . . .	26
972	6	53	7	—	Klausdorf . . . .	Landsberg a./W.*	Haffelbusch . . . .	Haffelbusch . . . .	27
274	—	—	—	—	Groß Fahlenwerder .	—	Groß Fahlenwerder .	Groß Fahlenwerder .	28
193	—	—	—	—	Pißerwitz . . . . .	—	Pißerwitz . . . . .	Kraazen . . . . .	29
109	—	—	—	—	Mellentin . . . . .	—	Mellentin . . . . .	Mellentin . . . . .	30
125	—	2	—	—	Mandelfow . . . . .	—	Krining . . . . .	Gerzlow . . . . .	31
294	—	—	—	—	Dölszig . . . . .	—	Wusterwitz . . . . .	Gerzlow . . . . .	32
119	—	—	—	—	Liebenfelde . . . .	—	Schildberg . . . . .	Schildberg . . . . .	33
219	—	—	—	—	Mandelfow . . . . .	—	Mandelfow . . . . .	Groß Ehrenberg . .	34
215	4	—	—	—	Mellentin . . . . .	Landsberg a./W.*	Mellentin . . . . .	Mellentin . . . . .	35
183	3	—	3	—	Staffelde . . . . .	Landsberg a./W.*	Woltersdorf . . . .	Mickelfelde . . . .	36
503	—	23	—	—	Büßow* . . . . .	—	Oberförst. Neuhaus	Oberförst. Neuhaus	37
462	—	—	—	—	Dölszig . . . . .	—	Neffelgrund . . . .	Dölszig . . . . .	38
890	9	—	—	—	Neuenburg . . . .	Landsberg a./W.*	Neuenburg . . . .	Gießenbrünne-Neuen- burg . . . . .	39
95	—	—	—	—	Pißerwitz . . . . .	—	Pißerwitz . . . . .	Kraazen . . . . .	40
40	—	—	—	—	Stafow . . . . .	—	Nehniß . . . . .	Nehniß . . . . .	41
656	—	13	5	—	Richnow . . . . .	—	Kieniß . . . . .	Richnow . . . . .	42
270	—	—	—	—	Dölszig . . . . .	—	Ringenwalde . . . .	Ringenwalde . . . .	43
874	2	—	—	—	Rosenthal . . . . .	Landsberg a./W.*	Rosenthal . . . . .	Rosenthal . . . . .	44
166	1	—	—	—	Kosenthal . . . . .	Landsberg a./W.*	Serrendorf . . . . .	Kosin . . . . .	45
361	—	—	—	—	Linde, Prov. Pom.	—	Kerkow . . . . .	Kerkow . . . . .	46
38	—	—	—	—	Groß Papfow, Prov. Pommern . . . . .	—	Niepölzig . . . . .	Niepölzig . . . . .	47
290	—	—	—	—	Schildberg . . . . .	—	Schildberg . . . . .	Schildberg . . . . .	48
952	6	—	—	—	Brügge . . . . .	Landsberg a./W.*	Brügge . . . . .	Brügge-Schöneberg .	49
152	—	—	—	—	Liebenfelde . . . .	—	Schildberg . . . . .	Schildberg . . . . .	50
1 355	—	—	—	—	Staffelde . . . . .	—	Staffelde . . . . .	Mickelfelde . . . .	51
238	—	—	—	—	Berlinchen . . . . .	—	Diedow . . . . .	Diedow . . . . .	52
542	—	—	—	—	Werblitz . . . . .	—	Woltersdorf . . . .	Mickelfelde . . . .	53
273	—	—	—	—	Werblitz . . . . .	—	Woltersdorf . . . .	Mickelfelde . . . .	54
140	—	—	—	—	Berneuchen* . . . .	—	Wusterwitz . . . . .	Ringenwalde . . . .	55
166	—	—	—	—	Wuthenow . . . . .	—	Zollen . . . . .	Wuthenow . . . . .	56
63	—	—	—	—	Wuthenow . . . . .	—	Zollen . . . . .	Wuthenow . . . . .	57
457	—	20	—	—	Adamsdorf . . . . .	—	Adamsdorf . . . . .	Adamsdorf . . . . .	58
150	—	—	—	—	Pißerwitz . . . . .	—	Pißerwitz . . . . .	Kraazen . . . . .	59

1 Mühle. — \*) 1 Stationsgebäude. — \*) 1 Schulhaus. — \*) 1 Mühle. — \*) 1 Bahnhofsgebäude und 1 Brennereigebäude. —

**ihre Wohngebäude und Einwohner.**

- |  |  |  |
|--|--|--|
| Neu Rosenthal (St. A. Neffelgrund, H. B. Dölszig) 1 u. 11, Rosenthalerfeld 4 u. 25, Kuhlleben 3 u. 16. | berger Kossäthenfeld 22 u. 144, Mohrwerder 1 u. 5, Theroßen 7 u. 75.   | 1 u. 0.  |
| 48. Ahrensburg 2 u. 14, Krügerwunsin 1 u. 3, Kossäthenhöf 2 u. 11, Wilsbalmenhof 2 u. 19.              | 51. Efferbruch 32 u. 184, Sand I 36 u. 226, Sand II 24 u. 182, Staffelder Kossäthenfeld 13 u. 96, Staffelder Theroßen 10 u. 60, Wildwiese (evg. Kap. Dölszig, St. A. Neffelgrund, H. B. Dölszig) | 54. Kleine Mickelmühle 1 u. 9.   |
| 49. Eineiche 2 u. 9, Sufenbruch (H. B. Oberförsterei Lichteßed) 1 u. 8, Schöne-                        |  | 55. Wittenhof 1 u. 9, Wusterwitzer Feld 4 u. 28.   |
|  |  | 58. Forsthaus Adamsdorf 1 u. 5, Arnolds-<br>hof 23 u. 164, Ernestinenhof 6 u. 73,<br>Sophienhof 3 u. 62, Waldvoornert 1 u. 18. |

Laufende Nummer.	Namen der Gemeindeeinheiten.	Gesamt- Stächeninhalt ha	Wohnplätze	Bewohnte Wohnhäuser	Andere bewohnte Bautheilen, Hütten, Bette, Schiffe und dergl.	Haushaltungen				Ortsanwesende am 2. Dez.			
						Gesamtl. Haushaltungen von 2 und mehr Personen	Einzeln lebende Personen mit eigener Haus- wirth- schaft	Anstalten für gemein- samen Aufenthalt	Über- haupt	Darunter befinden sich			aktive Militäre- verfolgte
										männ- liche Personen	weib- liche Personen	Personen	
1	2	3	4	5	6	7	8	9	10	11	12	13	14
	Nach: 20. Kreis Soldin. Nach: c) Gutsbezirke.												
60	Bernstein, Amt †	1 362,8	2	14 <sup>2)</sup>	2	34	1	—	—	211	110	101	—
61	Brügge	551,7	2	11	—	25	—	1	—	124	60	64	—
62	Buchholz †	295,6	1	4	—	12	—	—	—	73	35	38	—
63	Chursdorf ††	1 231,8	3	18 <sup>3)</sup>	1	49	—	1	—	286	135	151	—
64	Deeg ††	1 797,3	6	32 <sup>4)</sup>	2	88	—	—	—	535	286	249	—
65	Derzow ††	1 132,4	3	15	—	35	—	—	—	191	93	98	—
66	Diefkow †	1 655,6	6	33 <sup>5)</sup>	1	74	1	2	—	453	217	236	1
67	Dölzig	3 466,9	4	31 <sup>6)</sup>	4	86	—	4	—	452	215	237	—
68	Friederitenhof †	362,2	1	7	—	10	—	—	—	19	37	42	—
69	Gerzlow †	824,0	2	11	—	35	—	—	—	213	98	115	—
70	Giesenbrügge	926,5	2	18	—	44	—	—	—	255	137	118	—
71	Glasow	819,6	1	15 <sup>7)</sup>	1	41	—	1	—	245	126	119	—
72	Groß Ehrenberg †	1 073,9	2	24	—	53	—	—	2	352	171	181	—
73	Grüneberg ††	473,6	2	9	—	22	—	—	—	120	59	61	—
74	Haffelbusch †	1 209,0	1	24	—	43	—	1	—	252	127	125	—
75	Herrendorf	1 624,3	2	16 <sup>8)</sup>	1	38	—	2	—	184	84	100	—
76	Hohengrape †	781,0	1	13	—	32	—	—	—	204	105	99	—
77	Hohenzielhen ††	1 675,4	3	19	—	51	5	—	—	243	120	123	—
78	Karzig, Domäne †	1 159,4	2	13	—	31	—	—	—	153	70	83	—
79	Karzig, Oberförsterei †	5 326,8	18	85	—	109	—	1	2	572	278	294	—
80	Kerkow	1 602,1	3	9	—	25	—	—	—	120	58	62	—
81	Kienitz †	716,0	2	10	—	29	—	—	—	157	71	86	—
82	Kinderfrende ††	643,4	1	9	—	31	—	—	—	178	89	89	—
83	Klein Lakow †	481,2	1	12	—	23	—	—	—	134	70	64	—
84	Klein Lindenbusch ††	401,4	1	4 <sup>9)</sup>	1	19	—	—	—	96	43	53	—
85	Kraasen ††	825,6	4	10	—	24	—	1	—	134	52	82	—
86	Krauseiche	1)	1	5 <sup>10)</sup>	1	12	—	—	—	56	26	30	—
87	Krenlin ††	927,6	3	23	—	65	—	—	1	388	190	198	—
88	Krining †	1 275,2	4	15 <sup>11)</sup>	2	33	—	2	—	191	97	94	—
89	Krummtafel	678,3	2	6	—	19	—	—	—	121	53	68	—
90	Lichtebeck, Oberförsterei	4 673,1	7	20 <sup>12)</sup>	1	23	—	—	—	132	61	71	—
91	Liebenfelde	923,8	3	14	—	31	—	—	2	199	105	94	—
92	Mandelfow †	801,7	1	12	—	32	—	—	—	196	102	94	—
93	Mellentin ††	1 450,3	4	25	—	64	2	—	—	358	174	184	—
94	Mieselfelde	428,7	1	8	—	20	—	—	—	115	58	57	—
95	Nesselgrund	196,7	1	4	—	10	—	—	—	51	26	25	—

†) Zum Amtsgerichte Berlinchen gehörig. — ††) Zum Amtsgerichte Lippichne gehörig.

1) Die Angabe der Fläche ist bei dem Gutsbezirke Nr. 80 Kerkow mitenthaltend. — 2) 1 Mühle und 1 Ziegelei Gebäude. —

7) 1 Stationsgebäude. — 8) 1 Schulhaus. — 9) 1 Schulhaus. — 10) 1 Schulhaus. — 11) 2 Hütten — 12) 1 Schneidemühle. — 13) Die

### Wohnplätze als Theile der Gemeindeeinheiten.

Nach: 20. Kreis Soldin.	65. Buchhaide (evg. Kap. Butzenow) 1 n. 3.	72. Klein Ehrenberg 6 n. 52.
60. Rauschmühle 1 n. 11.	Klein Brostichen 1 n. 14.	73. Frieberg 1 n. 5.
61. Ziegelei 1 n. 5.	66. Brunten 5 n. 99, Ernstfelde 2 n. 22,	75. Karolinsdorf 1 n. 6.
63. Bahnhofsstation 1 n. 4, Klein Chursdorf	Försterei 1 n. 8, Neu Diefkow 7 n. 44,	77. Kalfaire 1 n. 5, Starzhof 2 n. 26.
2 n. 15.	Schöneiche 3 n. 15.	78. Gollin 5 n. 46.
64. Alt Deeg 6 n. 120, Mühle 1 n. 7,	67. Ennashof 1 n. 14, Hammer 4 n. 30,	79. Breitebruch 17 n. 150 (davon: Först-
Neu Deeg 3 n. 35, Steinwehrschub	Neudämme 8 n. 136.	haus Breitebruch 1 n. 5), Friedrichs-
7 n. 97, Stuthof 5 n. 63.	69. Klein Gerzlow 2 n. 14.	felde 3 n. 38, Heidemühle 2 n. 17,
	70. Försterei 1 n. 7.	Seller 3 n. 14, Lindwerder 3 n. 19.

Amtsgerichte Soldin, Berlinchen†) und Lippehne††).

Bevölkerung September 1895.					Kirchspiel		Standesamts- bezirk.	Stadt- bezw. Amtsbezirk.	Laufende Nummer.
Religionsbekenntniß:					evangelisch	katholisch			
Evangelische	Katholiken	Anderer Christen	Juden	Anderer und unbestimmt			20	21	22
202	9	—	—	—	Bernstein . . . . .	Landsberg a./W.*	Bernstein . . . . .	Niepölzig . . . . .	60
124	—	—	—	—	Brügge . . . . .	—	Brügge . . . . .	Brügge-Schöneberg . . . . .	61
73	—	—	—	—	Bernstein . . . . .	—	Mandelfow . . . . .	Groß Ehrenberg . . . . .	62
286	—	—	—	—	Adamsdorf . . . . .	—	Chursdorf . . . . .	Adamsdorf . . . . .	63
529	3	3	—	—	Deek . . . . .	Landsberg a./W.*	Deek . . . . .	Deek . . . . .	64
191	—	—	—	—	Derzow . . . . .	—	Hohenziethen . . . . .	Hohenziethen . . . . .	65
451	2	—	—	—	Nichnow . . . . .	Landsberg a./W.*	Dieckow . . . . .	Dieckow . . . . .	66
450	1	1	—	—	Dölzig . . . . .	Landsberg a./W.*	Resselgrund . . . . .	Dölzig . . . . .	67
78	1	—	—	—	Nichnow . . . . .	Landsberg a./W.*	Dieckow . . . . .	Dieckow . . . . .	68
213	—	—	—	—	Gerzow . . . . .	—	Krining . . . . .	Gerzow . . . . .	69
250	1	4	—	—	Neuenburg . . . . .	Landsberg a./W.*	Neuenburg . . . . .	Giesenbrügge-Neuen- burg . . . . .	70
244	1	—	—	—	Glasow . . . . .	Landsberg a./W.*	Nehniß . . . . .	Nehniß . . . . .	71
310	42	—	—	—	Mandelfow . . . . .	Landsberg a./W.*	Mandelfow . . . . .	Groß Ehrenberg . . . . .	72
120	—	—	—	—	Lippehne . . . . .	—	Pigermiß . . . . .	Kraazen . . . . .	73
251	1	—	—	—	Klausdorf . . . . .	Landsberg a./W.*	Haffelbusch . . . . .	Haffelbusch . . . . .	74
183	1	—	—	—	Rosenthal . . . . .	Landsberg a./W.*	Kerrendorf . . . . .	Rosin . . . . .	75
203	1	—	—	—	Hohengrape . . . . .	Landsberg a./W.*	Niepölzig . . . . .	Niepölzig . . . . .	76
242	1	—	—	—	Derzow . . . . .	Landsberg a./W.*	Hohenziethen . . . . .	Hohenziethen . . . . .	77
152	1	—	—	—	Neuenburg . . . . .	Landsberg a./W.*	Karzig . . . . .	Domäne Karzig . . . . .	78
566	2	2	2	—	Neuenburg . . . . .	Landsberg a./W.*	Karzig . . . . .	Oberförst. Karzig . . . . .	79
120	—	—	—	—	Schildberg . . . . .	—	Kerkow . . . . .	Kerkow . . . . .	80
157	—	—	—	—	Nichnow . . . . .	—	Kienitz . . . . .	Nichnow . . . . .	81
178	—	—	—	—	Pigermiß . . . . .	—	Pigermiß . . . . .	Kraazen . . . . .	82
134	—	—	—	—	Groß Lashow, Prov. Pommern . . . . .	—	Niepölzig . . . . .	Niepölzig . . . . .	83
96	—	—	—	—	Rosin, Prov. Pommern . . . . .	—	Pigermiß . . . . .	Kraazen . . . . .	84
133	1	—	—	—	Pigermiß . . . . .	Landsberg a./W.*	Pigermiß . . . . .	Kraazen . . . . .	85
56	—	—	—	—	Schildberg . . . . .	—	Kerkow . . . . .	Kerkow . . . . .	86
388	—	—	—	—	Mellentin . . . . .	—	Mellentin . . . . .	Mellentin . . . . .	87
191	—	—	—	—	Mandelfow . . . . .	—	Krining . . . . .	Gerzow . . . . .	88
121	—	—	—	—	Dölzig . . . . .	—	Kingenwalde . . . . .	Kingenwalde . . . . .	89
132	—	—	—	—	Brügge . . . . .	—	Brügge . . . . .	Oberförst. Lichtstedt . . . . .	90
199	—	—	—	—	Liebenfelde . . . . .	—	Schildberg . . . . .	Schildberg . . . . .	91
195	1	—	—	—	Mandelfow . . . . .	Landsberg a./W.*	Mandelfow . . . . .	Groß Ehrenberg . . . . .	92
358	—	—	—	—	Mellentin . . . . .	—	Mellentin . . . . .	Mellentin . . . . .	93
115	—	—	—	—	Staffelde . . . . .	—	Woltersdorf . . . . .	Nieckfelde . . . . .	94
51	—	—	—	—	Dölzig . . . . .	—	Resselgrund . . . . .	Dölzig . . . . .	95

\*) 1 Stationsgebäude. — \*) 1 Mühle und 1 Schulhaus. — \*) 1 Bahnhofsgebäude. — \*) 2 Brennereigebäude und 2 Mühlen. — mit einem Stern (\*) bezeichneten Kirchspielorte liegen in einem anderen Kreise der Provinz.

**Ihre Wohngebäude und Einwohner.**

80. Rahmhütte 5 n. 32, Schmiedelbrück 5 n. 26 (davon: Forsthaus Schmiedelbrück 1 n. 5), Schneide 1 n. 10, Spänig 3 n. 22, Wollhaus 30 n. 137, Forsthäuser: Heidemühle 1 n. 11, Kerngrund (evg. Ksp. Nichnow) 1 n. 7, Kienitz (evg. Ksp. Nichnow) 1 n. 8, Mollberg 1 n. 8, Osterburg 1 n. 6.	81. Vorwerk 6 n. 100.	90. Schneidemühle Lufenbruch 1 n. 6, Landwehr (H. V. Brügge-Schöneberg) 14 n. 86; Forsthäuser: Dieckbruch (evg. Ksp. Groß Fohlenwerder) 1 n. 5, Lufenbruch 1 n. 7, Lichtstedt 1 n. 5, Staffelde (evg. Ksp. Staffelde) 1 n. 8.
81. Flachswinkel 1 n. 3, Forsthaus 1 n. 4.	82. Karolinsburg 3 n. 33, Mathildenhof 1 n. 25.	91. Eisenhof 1 n. 17, Jährenshof 1 n. 0.
	83. Forsthäuser: Monplaisir 1 n. 6, Rene Welt 1 n. 3, Splinterweg 1 n. 11.	93. Mrona 2 n. 22, Jägerwalde 2 n. 31, Neu Mellentin 8 n. 96.
	84. Bornhöfenthal 1 n. 9, Forsthaus Krining (=Vorwerk Schützenhaus) 1 n. 7, Stabenow 1 n. 5.	
	85. Ziegelei 1 n. 16.	

Laufende Nummer.	Namen der Gemeindeeinheiten.	Gesamte Flächeneinhalt ha	Wohnplätze	Bewohnte Wohnhäuser	Andere bewohnte Bauten, Hütten, Zelte, Schiffe und dergl.	Haushaltungen				Ortsanwesende am 2. Dez.				
						Gewöhnliche Haushaltungen von 2 und mehr Personen		Einzel lebende Personen mit eigener Haus- wirth- schaft	Anhalten für gemein- samen Aufenthalt	über- haupt	männ- liche Personen	weib- liche Personen	aktive Militärs- personen	
						m.	w.							
						1	2	3	4	5	6	7	8	9
Noch: 20. Kreis Soldin. Noch: c) Gutsbezirke.														
96	Neuenburg . . . . .	675,7	3	8	—	19	—	—	—	124	65	59	—	
97	Neuhaus, Oberförsterei †	6 924,5	7	8	—	9	—	—	—	50	23	27	—	
98	Niepdölsig †	480,8	2	13 <sup>2)</sup>	1	14	—	—	—	81	49	32	—	
99	Binnow . . . . .	716,7	2	8	—	20	—	1	—	116	59	57	—	
100	Pigerwitz ††	595,1	2	14	—	37	—	—	—	198	91	107	—	
101	Rehfeld †	995,1	1	16	—	37	—	—	—	221	104	117	—	
102	Rehmitz	923,1	2	11 <sup>3)</sup>	2	34	—	1	1	208	104	104	—	
103	Ringenwalde . . . . .	1 478,4	3	47 <sup>4)</sup>	1	98	2	3	—	428	199	229	—	
104	Rosin . . . . .	1 022,2	4	20 <sup>5)</sup>	1	54	1	2	—	271	130	141	—	
105	Ruven † . . . . .	499,0	1	23 <sup>6)</sup>	1	22	1	—	—	120	58	62	—	
106	Schildberg . . . . .	2 412,9	4	23 <sup>7)</sup>	2	72	—	1	—	363	169	194	—	
107	Siede †	974,1	2	27	—	38	2	1	—	231	101	130	—	
108	Simonsdorf . . . . .	432,7	1	14	—	24	—	—	—	146	74	72	—	
109	Trampe ††	726,8	1	14 <sup>8)</sup>	2	28	—	—	—	167	77	90	—	
110	Werblitz . . . . .	119,9	1	2	—	6	—	—	—	36	20	16	—	
111	Wildenbruch, Forstgutsbez.	854,2	1	—	—	—	—	—	—	—	—	—	—	
112	Wildenow, Oberfrst.-Anth. <sup>1)</sup>	423,3	1	—	—	—	—	—	—	—	—	—	—	
113	Waltersdorf . . . . .	228,8	1	4	—	9	—	1	—	70	32	38	—	
114	Wusterwitz . . . . .	1 073,3	1	13	—	24	—	—	—	122	55	67	—	
115	Wuthenow . . . . .	856,5	2	13	—	35	1	1	—	235	111	124	—	
116	Zernikow . . . . .	1 309,6	2	16	—	49	—	—	—	257	121	136	—	
117	Zollen . . . . .	383,5	1	10	—	24	—	—	—	137	67	70	—	
<b>21. Kreis Arnswalde.</b>														
a) Städte.														
1	Arnswalde . . . . .	4 458,9	24	631 <sup>9)</sup>	8	1 694	46	104	7	7 912	3 748	4 164	2	
2	Neu Wedell † . . . . .	3 829,5	32	285 <sup>10)</sup>	2	614	9	46	2	2 883	1 357	1 526	1	
3	Reetz ††† . . . . .	1 981,9	8	300 <sup>11)</sup>	5	673	28	54	4	3 221	1 561	1 660	—	
b) Landgemeinden.														
4	Althütte †† . . . . .	396,2	1	76	—	115	1	4	—	587	282	305	—	
5	Alt Klitten . . . . .	273,9	1	17	—	20	—	1	—	122	58	64	—	

Kreis Soldin: †) Zum Amtsgerichte Verlinchen gehörig. — ††) Zum Amtsgerichte Lippewhne gehörig. — Kreis Amtsgerichte Reetz gehörig.

<sup>1)</sup> Siehe auch Landkreis Landsberg Nr. 149. — <sup>2)</sup> 1 Mühle. — <sup>3)</sup> 1 Brennergebäude und 1 Schmiede. — <sup>4)</sup> 1 Bahnh. — <sup>5)</sup> 2 Bahnhofsgebäude, 1 Gartenhaus, 1 Krankenhaus, 1 Schützenhaus, 1 Schulhaus, 1 Wirthschaftsgebäude und 1 Walf.

<sup>6)</sup> Die mit einem Stern (\*) bezeichneten Kirchspielorte liegen in einem anderen Kreise der Provinz.

**Wohnplätze als Theile der Gemeindeeinheiten.**

<p>Noch: 20. Kreis Soldin.</p> <p>96. Karlin (Keller) 1 u. 6, Klosterberg 2 u. 28.</p> <p>97. Forsthäuser: Brunten 1 u. 4, Eichwald 1 u. 7, Müdenburg (evg. Kap. Büßow*) 1 u. 6, Mähnhütte 1 u. 6, Wudensee 1 u. 4, Bierensee (evg. Kap. Büßow*) 1 u. 7.</p> <p>98. Mühle 1 u. 8.</p> <p>99. Karlsfelde 1 u. 6.</p>	<p>100. Borwert Neuwig 4 u. 54.</p> <p>102. Louisenhof 1 u. 6.</p> <p>103. Virilate 3 u. 23, Wilhelminenwalde 22 u. 175.</p> <p>104. Bahnhof 1 u. 5, Eichwerder 1 u. 4, Louisenhof 1 u. 6.</p> <p>106. Golzow 6 u. 106, Johannishof 1 u. 0, Steinfeld 2 u. 25.</p> <p>107. Wolfsburg (evg. Kap. Hohengrave) 10 u. 61.</p>	<p>115. Jästinenhof 5 u. 91.</p> <p>116. Jarlsberg 2 u. 12.</p> <p>21. Kreis Arnswalde.</p> <p>1. Blumenwerder 2 u. 33, Chausseehaus, 1 u. 0, Ferdinandshof 1 u. 10, Friceritenfelde 3 u. 39, Hefnersruh 2 u. 53, Hohenbruch 2 u. 21, Johannenberg 4 u. 41, Bahnhofs Johannenberg 1 u. 0, Käufsfelde 3 u. 68, Karisaue 3 u. 19, Karlsburg 4 u. 57, Käfners-</p>
---	---	---

Amtsgerichte Arnswalde, Neu Wedell(†), Woldenberg(††) und Reetz(†††).

Bevölkerung Jänner 1895.					Kirchspiel		Standesamts- bezirk.	Stadt- bezw. Amtsbezirk.	Laufende Nummer.
Religionsbekenntniß:					evangelisch	katholisch			
Evangelische	Katholiken	Anderer Christen	Juden	Anderer und unbestimmt			20	21	22
124	—	—	—	—	Neuenburg . . . .	—	Neuenburg . . . .	Giesenbrügge- Neuenburg . . . .	96
50	—	—	—	—	Klausdorf . . . .	—	Oberförst. Neuhaus	Oberförst. Neuhaus	97
81	—	—	—	—	Berlinchen . . . .	—	Niepölzig . . . .	Niepölzig . . . .	98
116	—	—	—	—	Liebenfelde . . . .	—	Zernickow . . . .	Zernickow . . . .	99
198	—	—	—	—	Pitzernitz . . . .	—	Pitzernitz . . . .	Kraazen . . . .	100
220	1	—	—	—	Klausdorf . . . .	Landsberg a./W.*	Haffelbusch . . . .	Haffelbusch . . . .	101
208	—	—	—	—	Glasow . . . .	—	Rehnitz . . . .	Rehnitz . . . .	102
428	—	—	—	—	Dölzig . . . .	—	Ringental . . . .	Ringental . . . .	103
271	—	—	—	—	Rosenthal . . . .	—	Herrendorf . . . .	Rosin . . . .	104
110	10	—	—	—	Groß Lagow, Prov. Pommern . . . .	Landsberg a./W.*	Niepölzig . . . .	Niepölzig . . . .	105
363	—	—	—	—	Schildberg . . . .	—	Schildberg . . . .	Schildberg . . . .	106
219	—	12	—	—	Berlinchen . . . .	—	Niepölzig . . . .	Siede . . . .	107
146	—	—	—	—	Liebenfelde . . . .	—	Schildberg . . . .	Schildberg . . . .	108
167	—	—	—	—	Nichnow . . . .	—	Deetz . . . .	Deetz . . . .	109
36	—	—	—	—	Werblitz . . . .	—	Woltersdorf . . . .	Miegelsfelde . . . .	110
—	—	—	—	—	—	—	Kerlow . . . .	Kerlow . . . .	111
70	—	—	—	—	Werblitz . . . .	—	Oberförst. Neuhaus	Oberförst. Neuhaus	112
122	—	—	—	—	Berneuchen* . . . .	—	Woltersdorf . . . .	Miegelsfelde . . . .	113
234	1	—	—	—	Wuthenow . . . .	Landsberg a./W.*	Wusternitz . . . .	Ringental . . . .	114
254	3	—	—	—	Liebenfelde . . . .	Landsberg a./W.*	Zollen . . . .	Wuthenow . . . .	115
137	—	—	—	—	Wuthenow . . . .	Landsberg a./W.*	Zernickow . . . .	Zernickow . . . .	116
—	—	—	—	—	—	—	Zollen . . . .	Wuthenow . . . .	117
7 538	138	54	182	—	Arnswalde . . . .	—	Arnswalde . . . .	Arnswalde . . . .	a) 1
2 764	18	—	101	—	Neu Wedell . . . .	—	Neu Wedell . . . .	Neu Wedell . . . .	2
3 030	31	94	66	—	Reetz . . . .	—	Reetz . . . .	Reetz . . . .	3
586	—	—	1	—	Bernsee . . . .	—	Althütte . . . .	Bernsee . . . .	b) 4
121	1	—	—	—	Sammenthin . . . .	—	Sammenthin . . . .	Sammenthin . . . .	5

Arnswalde: †) Zum Amtsgerichte Neu Wedell gehörig. — ††) Zum Amtsgerichte Woldenberg gehörig. — †††) Zum hofsgebäude. — \*) 1 Bahnhofsgebäude. — \*) 1 Schulhaus. — \*) 1 Postgebäude und 1 Schmiede. — \*) 1 Brenneisengebäude und 1 Schmelzmühle. — \*) 1 Amtsgerichtsgebäude und 1 Rathhaus. — \*) 1 Gefängniß, 2 Krankenhäuser, 1 Mühle und 1 Schützenhaus. —

ihre Wohngebäude und Einwohner.

mühle 1 n. 10, Koppinsthal 1 n. 12, Marienberg 4 n. 97, Neu Schulendorf 1 n. 2, Schneidersberg 2 n. 25, Springwerder 1 n. 3, Stadziegelei 2 n. 17, Bohberg 1 n. 6, Walmühle 1 n. 16, Werder 1 n. 13, Wilhelmsburg 1 n. 19, Jälschwerder 1 n. 7, 2. Alte Mühle 1 n. 7, Auenweide 3 n. 39, Barnsdorf 1 n. 23, Braatzfelde 1 n. 8, Eisenbruch 1 n. 8, Ernstshof 1 n. 10,

Borwert Friedhof 1 n. 8, Gräbershof 1 n. 7, Borwert Hirschfelde 1 n. 6, Jerusalem 1 n. 4, Joachimsthal 1 n. 6, Johanneshof 1 n. 10, Johannessthal 1 n. 8, Borwert Kirchberg 1 n. 7, Borwert Ludwigslust 1 n. 9, Lützensthal 1 n. 7, Neumannswalde 2 n. 17, Pähnitz 1 n. 5, Puhleben 2 n. 11, Schönbrunn 1 n. 12, Schönow 3 n. 40, Borwert Schradt 1 n. 15,

Schwarzbruch 1 n. 6, Schwarzfelde 1 n. 2, Seegerhall 1 n. 8, Sonntagsgaue 3 n. 12, Bogen 1 n. 7, Wiesensthal 1 n. 7, Wilhelmshöhe 1 n. 6, Rauhof 2 n. 42, Ziegelei 1 n. 5, 3. Bethanien 1 n. 7, Gloger's Zimmerplatz 1 n. 25, Kirchengut 2 n. 24, Lmanti'scher Ausbau 1 n. 7, Rathleben 3 n. 26, Ritters Ziegelei 1 n. 7, Walmühle 1 n. 6,

Laufende Nummer.	Namen der Gemeindeeinheiten.	Gesamt- Flächeninhalt ha	Wohnplätze	Bewohnte Wohnhäuser	Andere bewohnte Baufestheiten, Schlitten, Jette, Schiffe und dergl.	Haushaltungen				Ortsanwesende am 2. Dez.				
						Gewöhnliche Haushaltungen von 2 und mehr Personen	Einzelne lebende Personen mit eigener Haus- wirth- schaft		Aufstake für gemein- samen Aufenthalt	Über- haupt	männ- liche Personen	weib- liche	aktive Militär- personen	
							m.	w.						11
	Nach: 21. Kreis Arnswalde.													
	Nach: b) Landgemeinden.													
6	Berfenbrügge †	1 056,5	6	73	—	89	—	3	—	415	202	213	—	
7	Bernsee ††	551,9	1	111	—	172	4	4	—	796	374	422	—	
8	Diebelbruch ††	307,2	1	37	—	58	—	7	—	298	146	152	—	
9	Fürstenauf †	795,8	1	50 <sup>1)</sup>	1	69	—	—	—	359	173	186	—	
10	Glabbeck †††	837,4	1	23	—	30	—	—	—	180	84	96	—	
11	Göhren ††	1 174,6	2	31	—	49	—	2	—	290	148	142	—	
12	Granow	1 859,3	6	93 <sup>2)</sup>	1	119	2	4	1	663	325	338	—	
13	Hagelsfelde ††	324,2	1	30	—	38	2	2	—	195	91	104	—	
14	Hassendorf †	2 391,6	3	57 <sup>3)</sup>	1	63	—	1	1	369	188	181	—	
15	Helpe	154,7	1	7	—	7	—	—	—	35	17	18	—	
16	Higdorf	1 217,6	6	76 <sup>4)</sup>	3	101	—	3	—	539	274	265	—	
17	Hochzeit ††	261,5	2	69	—	144	1	10	—	671	308	363	—	
18	Jägersburg ††	481,1	2	35	—	55	—	—	—	286	138	148	—	
19	Kiez b. Nees †††	99,6	3	18	—	27	—	1	—	136	72	64	—	
20	Klein Silber †††	845,8	2	87	—	113	—	4	—	596	308	288	—	
21	Klosterfelde ††	2 146,6	1	87	—	115	1	1	—	659	324	335	—	
22	Kölzig ††	1 156,9	5	58	—	78	—	5	—	424	213	211	—	
23	Kranzin	1 004,0	7	56	—	81	—	—	—	459	242	217	—	
24	Krausnick †††	294,9	1	7	—	7	—	—	—	50	21	29	—	
25	Kürtow	705,7	2	43	—	47	—	—	—	269	137	132	—	
26	Lammersdorf ††	1 254,5	1	55	—	68	—	—	—	371	185	186	—	
27	Langenfuhr ††	163,5	2	45	—	61	1	4	—	268	131	137	—	
28	Lenzenbruch ††	119,1	1	26 <sup>5)</sup>	1	42	—	—	—	214	99	115	—	
29	Liebenow †††	781,6	5	30	—	31	—	—	—	194	100	94	—	
30	Marienwalde ††	367,1	2	104 <sup>6)</sup>	1	187	1	7	—	872	416	456	—	
31	Marzelle †	105,9	1	8	—	10	—	—	—	62	29	33	—	
32	Mienken †	2 642,3	1	78	—	129	1	1	—	665	312	353	—	
33	Mürbenfelde †	155,9	1	4	—	6	—	—	—	23	12	11	—	
34	Nantifow †††	478,8	1	13	—	15	—	—	—	99	50	49	—	
35	Neu Klüden	145,0	1	7	—	7	—	—	1	49	24	25	—	
36	Neu Stüdnitz †	703,7	1	24	—	36	—	1	—	183	90	93	—	
37	Pammin †††	538,7	2	32	—	39	—	—	1	205	100	105	—	
38	Plagow	652,1	1	40	—	54	—	2	—	304	151	153	—	
39	Raafow	566,9	3	27	—	28	—	—	—	163	82	81	—	
40	Radun	1 508,5	1	71	—	85	1	2	—	511	264	247	—	
41	Regenthin ††	1 366,8	2	97 <sup>7)</sup>	1	175	2	4	1	819	395	424	—	
42	Reierort ††	375,6	2	36	—	54	1	8	—	248	117	131	—	
43	Riezig	973,6	2	56	—	72	1	1	—	387	179	208	—	
44	Rohrbeck	599,5	1	49	—	49	—	—	—	278	129	149	—	

†) Zum Amtsgerichte Neu Wedell gehörig. — ††) Zum Amtsgerichte Woldenberg gehörig. — †††) Zum Amts-  
<sup>1)</sup> 1 Schulhaus. — <sup>2)</sup> 1 Mühle. — <sup>3)</sup> 1 Bahnhofsgebäude. — <sup>4)</sup> 1 Bahnhofsgebäude, 1 Fabrikgebäude und 1 Schulhaus.  
 anderen Kreise der Provinz.

**Wohnplätze als Theile der Gemeindeeinheiten.**

Nach: 21. Kreis Arnswalde.	2 u. 13, Grünthal	2 u. 15, Karlsböhe	Mühle 1 u. 6.
6. Althorn 4 u. 18, Kolonie Berfenbrügge	1 u. 5, Reumühle 1 u. 8.		Röhle 1 u. 41.
12 u. 61, Reuhorn 6 u. 26, Sand- graben 3 u. 13, Schafsfelde 5 u. 18.	14. Forsthaus Hassendorf 1 u. 7, Neu Hassendorf 4 u. 25.		18. Bergbau 1 u. 4.
11. Keller's Biegelei 1 u. 0.	16. Auqustenruh 1 u. 5, Bahnhof 1 u. 6, Kleeberg 8 u. 92, Mollerei 1 u. 8.		19. Damnmühle 1 u. 10, Reumühle 1 u. 5.
12. Edwardschhof 2 u. 27, Eichwerber			20. Windmühle 1 u. 6.
			22. Albertshof 2 u. 19, Hermsdorfer



Amtsgerichte Arnswalde, Neu Wedell†), Woldenberg††) und Reetz†††).

Bevölkerung Zemher 1895.					Kirchspiel		Stadesamts- bezirk.	Stadt- bezw. Amtsbezirk.	Laufende Nummer.
Religionsbekenntniß:					evangelisch	katholisch			
Evangelische	Katholiken	Anderer Christen	Juden	Anderer und unbestimmt			20	21	22
415	—	—	—	—	Fürstenau . . . . .	—	Berkenbrügge . . . . .	Berkenbrügge . . . . .	6
792	4	—	—	—	Bernsee . . . . .	—	Bernsee . . . . .	Bernsee . . . . .	7
298	—	—	—	—	Klosterfelde . . . . .	—	Marienwalde . . . . .	Marienwalde . . . . .	8
359	—	—	—	—	Fürstenau . . . . .	—	Fürstenau . . . . .	Fürstenau . . . . .	9
180	—	—	—	—	Glanbeck . . . . .	—	Nantikow . . . . .	Steinberg . . . . .	10
288	2	—	—	—	Kölzig . . . . .	—	Göhren . . . . .	Schwachenwalder Forstrevier . . . . .	11
654	3	—	6	—	Granow . . . . .	—	Granow . . . . .	Granow . . . . .	12
186	9	—	—	—	Bernsee . . . . .	—	Bernsee . . . . .	Bernsee . . . . .	13
361	8	—	—	—	Glanbeck . . . . .	—	Silberberg . . . . .	Silberberg . . . . .	14
35	—	—	—	—	Nadun . . . . .	—	Nadun . . . . .	Nadun . . . . .	15
532	2	—	5	—	Schwachenwalde . . . . .	—	Schwachenwalde . . . . .	Schwachenwalde . . . . .	16
665	2	—	4	—	Hochzeit . . . . .	—	Hochzeit . . . . .	Hochzeit . . . . .	17
285	1	—	—	—	Regenthin . . . . .	—	Regenthin . . . . .	Regenthin . . . . .	18
131	—	5	—	—	Reetz . . . . .	—	Reetz . . . . .	Steinberg . . . . .	19
566	—	30	—	—	Reetz . . . . .	—	Reetz . . . . .	Steinberg . . . . .	20
654	3	—	2	—	Klosterfelde . . . . .	—	Marienwalde . . . . .	Marienwalde . . . . .	21
424	—	—	—	—	Kölzig . . . . .	—	Göhren . . . . .	Schwachenwalder Forstrevier . . . . .	22
459	—	—	—	—	Schwachenwalde . . . . .	—	Kranzin . . . . .	Schwachenwalde . . . . .	23
50	—	—	—	—	Nantikow . . . . .	—	Nantikow . . . . .	Steinberg . . . . .	24
264	—	—	5	—	Kürtow . . . . .	—	Kürtow . . . . .	Kürtow . . . . .	25
370	1	—	—	—	Klosterfelde . . . . .	—	Marienwalde . . . . .	Marienwalde . . . . .	26
268	—	—	—	—	Bernsee . . . . .	—	Althütte . . . . .	Bernsee . . . . .	27
214	—	—	—	—	Woldenberg* . . . . .	—	Hochzeit . . . . .	Hochzeit . . . . .	28
193	1	—	—	—	Zühlsdorf . . . . .	—	Zühlsdorf . . . . .	Zühlsdorf . . . . .	29
859	6	—	7	—	Klosterfelde . . . . .	—	Marienwalde . . . . .	Marienwalde . . . . .	30
61	1	—	—	—	Zatten . . . . .	—	Zatten . . . . .	Regenthiner Forst . . . . .	31
664	1	—	—	—	Fürstenau . . . . .	—	Wienten . . . . .	Wienten . . . . .	32
23	—	—	—	—	Fürstenau . . . . .	—	Berkenbrügge . . . . .	Berkenbrügge . . . . .	33
99	—	—	—	—	Nantikow . . . . .	—	Nantikow . . . . .	Steinberg . . . . .	34
47	—	—	2	—	Sammenthin . . . . .	—	Sammenthin . . . . .	Sammenthin . . . . .	35
183	—	—	—	—	Spechtsdorf . . . . .	—	Spechtsdorf . . . . .	Spechtsdorf . . . . .	36
199	6	—	—	—	Pammin . . . . .	—	Pammin . . . . .	Pammin . . . . .	37
304	—	—	—	—	Sellnow . . . . .	—	Sellnow . . . . .	Sellnow . . . . .	38
161	2	—	—	—	Kürtow . . . . .	—	Kürtow . . . . .	Kürtow . . . . .	39
504	1	—	6	—	Nadun . . . . .	—	Nadun . . . . .	Nadun . . . . .	40
813	4	—	2	—	Regenthin . . . . .	—	Regenthin . . . . .	Regenthin . . . . .	41
248	—	—	—	—	Klosterfelde . . . . .	—	Marienwalde . . . . .	Marienwalde . . . . .	42
384	3	—	—	—	Kürtow . . . . .	—	Kürtow . . . . .	Kürtow . . . . .	43
278	—	—	—	—	Sellnow . . . . .	—	Sellnow . . . . .	Sellnow . . . . .	44

gerichte Reetz gehörig.  
 — \*) 1 Schulhaus. — \*) 1 Schulhaus. — \*) 1 Schulhaus. — \*) Die mit einem Stern (\*) bezeichneten Kirchspielorte liegen in einem

**ihre Wohngebäude und Einwohner.**  
 Siegelei 2 u. 16, Meyer'sche Windmühle 1 u. 3, Seydlitz'sche Dampfschneidemühle 1 u. 6.  
 23. Baumgarten 1 u. 13, Friedrichshof 3 u. 29, Hochland 1 u. 9, Ludwigswunsch 1 u. 7, Mühle 1 u. 7, Wilhelmshof 2 u. 14.  
 25. Mühle 2 u. 13.  
 27. Dämmel's Dampfschneidemühle 1 u. 4.  
 29. Hellershof 1 u. 5, Kühnswalde 1 u. 10, Liebenfelde 9 u. 62, Mühle 1 u. 8.  
 30. Hütte 32 u. 277.

37. Wilhelmsthal 1 u. 6.  
 39. Richardshof 1 u. 6, Seeberg 2 u. 12.  
 41. Regenthiner Therofen (N. D. Regenthiner Forst) 4 u. 19.  
 42. Jerusalem 1 u. 9.  
 43. Erdmannsthal 2 u. 20.

Laufende Nummer.	Namen der Gemeindeeinheiten.	Gesamt- Flächeneinhalt ha	Wohnplätze	Bewohnte Wohnhäuser	Anderer bewohnte Bauweisen, Hütten, Zelte, Schiffe und besgl.	Haushaltungen				Ortsanwesende am 2. Dec			
						Gewöhnliche Haushaltungen von 2 und mehr Personen		Einzel- lebende Personen mit eigener Haus- wirth- schaft	Anstalten für gemein- same Aufenthalt	Über- haupt	Darunter befinden sich		aktive Militär- personen
						m.	w.				männ- liche Personen	weib- liche Personen	
1	2	3	4	5	6	7	8	9	10	11	12	13	14
Noch: 21. Kreis Arnswalde.													
Noch: b) Landgemeinden.													
45	Sammenthin . . . . .	1 390,6	1	93	—	122	2	3	1	643	331	312	—
46	Schlagenthin . . . . .	428,7	1	24 <sup>1)</sup>	2	30	—	—	—	137	66	71	—
47	Schönfeld . . . . .	1 266,7	2	75	—	84	3	7	—	457	226	231	—
48	Schwachwalde †† . . . . .	2 591,2	8	117	—	184	3	2	—	1 010	509	501	—
49	Sellnow . . . . .	2 299,5	10	96	—	152	—	2	—	788	378	410	—
50	Silberberg † . . . . .	640,8	2	26 <sup>2)</sup>	1	33	2	—	—	178	89	89	—
51	Spechtisdorf † . . . . .	444,1	1	34	—	47	—	1	—	243	116	127	—
52	Steinberg ††† . . . . .	7,5	1	2	—	2	—	—	—	4	2	2	—
53	Stolzenfelde . . . . .	265,4	1	9	—	12	—	—	—	66	32	34	—
54	Syringe †† . . . . .	155,6	1	23	—	23	—	—	—	114	58	56	—
55	Wardin . . . . .	303,1	2	19 <sup>3)</sup>	1	24	—	—	—	142	75	67	—
56	Wiesenwerder † . . . . .	298,5	3	10	—	12	—	—	—	53	25	28	—
57	Zägensdorf ††† . . . . .	532,0	1	36	—	43	1	—	—	251	121	130	—
58	Zatten † . . . . .	1 311,3	2	51	—	89	—	3	—	493	252	241	—
59	Zühlsdorf ††† . . . . .	1 862,4	2	84 <sup>4)</sup>	2	103	1	1	1	612	301	311	—
c) Gutsbezirke.													
60	Alt Klücken . . . . .	728,6	2	29	—	29	—	—	—	167	93	74	—
61	Auenwalde † . . . . .	466,8	2	4	—	7	—	—	—	40	21	19	—
62	Augustwalde †† . . . . .	173,9	2	11	—	17	1	1	—	86	40	46	—
63	Berkenbrügge † . . . . .	2 651,6	5	19	—	36	—	—	—	219	107	112	—
64	Bernsee †† . . . . .	606,0	1	6	—	20	—	—	—	112	57	55	—
65	Buchholz ††† . . . . .	568,4	1	9	—	19	—	—	—	122	67	55	—
66	Bußberg-Grüneberg † . . . . .	3 363,2	5	26 <sup>5)</sup>	2	52	1	—	—	273	128	145	—
67	Dragemühle † . . . . .	46,8	1	3	—	5	—	—	—	24	10	14	—
68	Fischerfelde † . . . . .	372,4	1	2 <sup>6)</sup>	1	4	—	—	—	24	12	12	—
69	Freundenberg . . . . .	1 530,1	3	5	—	7	1	—	—	44	22	22	—
70	Friedenau † . . . . .	1 140,7	4	14 <sup>7)</sup>	1	40	—	1	—	272	136	136	—
71	Fürstenauf † . . . . .	2 423,7	2	17	—	37	—	1	—	221	110	111	—
72	Glambeck ††† . . . . .	798,1	2	9	—	23	—	—	—	164	81	83	—
73	Granow . . . . .	218,6	3	8	—	12	—	—	—	73	36	37	—
74	Grünhof † . . . . .	1 099,9	1	3	—	8	—	—	—	43	20	23	—
75	Helpe . . . . .	818,7	3	16	—	32	—	—	—	195	89	106	—
76	Hochzeit, Forstgutsbezirk †† . . . . .	4 376,2	4	4	—	4	—	—	—	37	22	15	—
77	Kölpin ††† . . . . .	763,3	3	10 <sup>8)</sup>	1	26	—	—	—	160	69	91	—
78	Konraden ††† . . . . .	521,4	3	10 <sup>9)</sup>	2	33	—	—	—	195	92	103	—
79	Kranpe † . . . . .	1 167,5	4	11 <sup>10)</sup>	2	24	—	—	—	133	67	66	—
80	Kranzin . . . . .	2 327,7	6	36 <sup>11)</sup>	1	94	1	—	—	667	326	341	—

†) Zum Amtsgerichte Neu Wedell gehörig. — ††) Zum Amtsgerichte Woldenberg gehörig. — †††) Zum Amts-  
 1) 1 Mühle und 1 Schulhaus. — 2) 1 Schulhaus. — 3) 1 Mühle. — 4) 1 Bahnhofsgebäude und 1 Mietungsbaus. —  
 5) Wirtschaftsgebäude. — 6) 1 Bahnhofsgebäude und 1 Mühle. — 7) 1 Gartenhaus. — 8) Die mit einem Stern (\*) bezeichneten

Wohnplätze als Theile der Gemeindeeinheiten.

Noch: 21. Kreis Arnswalde.		
47. Hammermühle 3 u. 45.	Buchenau 2 u. 12, Klarashof 1 u. 0.	58. Bähnickerie 4 u. 33.
48. Adolfsruh 1 u. 5, Dahn's Ausbau 1 u. 7, Hammergut 5 u. 56, Hermannsthal 1 u. 20, Puttenwerder 1 u. 42, Schwachwaldermühle 3 u. 20, Wilhelmberg 2 u. 5.	Neu Sellnow 1 u. 0, Nebfelde 2 u. 45, Sellnow's Abfindung 1 u. 7, Tannen- hof 2 u. 15, Abbau Ziegelei 1 u. 6.	59. Ziegelei 1 u. 5.
49. Adolfsau 2 u. 53, Bergshöhe 2 u. 16,	50. Stienbruch 1 u. 12.	60. Meistrube 1 u. 6.
	55. Mühle 3 u. 30.	61. Berkenbrügger Theerofen 1 u. 12.
	56. Buchwiese 1 u. 5, Kostatenwerder (evg. Kap. Klosterfelde) 1 u. 14.	62. Bahnhof 3 u. 24.
		63. Alt Hork 5 u. 58, Tannhof 1 u. 8, Forsthaus Klagen 1 u. 11, Zehs- felde 2 u. 13.

Amtsgerichte Arnswalde, Neu Wedell(+), Woldenberg(++) und Reetz(+++)

Bevölkerung Jänner 1895.					Kirchspiel		Standesamts- bezirk.	Stadt- bezw. Amtsbezirk.	Laufende Nummer.
Religionsbekenntniß:					evangelisch	katholisch			
Evangelische	Katholiken	Anderer Christen	Juden	Anderer und unbestimmt			20	21	22
15	16	17	18	19					
602	19	17	5	—	Sammenthin . . .	—	Sammenthin . . .	Sammenthin . . .	45
137	—	—	—	—	Schlagenthin . . .	—	Pammin . . . . .	Pammin . . . . .	46
452	2	—	3	—	Granow . . . . .	—	Granow . . . . .	Granow . . . . .	47
994	4	—	12	—	Schwachenwalde . . .	—	Schwachenwalde . . .	Schwachenwalde . . .	48
774	5	—	9	—	Sellnow . . . . .	—	Sellnow . . . . .	Sellnow . . . . .	49
178	—	—	—	—	Neu Wedell . . . . .	—	Silberberg . . . . .	Silberberg . . . . .	50
229	10	—	4	—	Spechtsdorf . . . . .	—	Spechtsdorf . . . . .	Spechtsdorf . . . . .	51
2	—	2	—	—	Rantkow . . . . .	—	Reetz . . . . .	Steinberg . . . . .	52
66	—	—	—	—	Pammin . . . . .	—	Pammin . . . . .	Pammin . . . . .	53
114	—	—	—	—	Klosterfelde . . . . .	—	Bernsee . . . . .	Bernsee . . . . .	54
134	7	1	—	—	Radun . . . . .	—	Radun . . . . .	Radun . . . . .	55
52	1	—	—	—	Fürstenu . . . . .	—	Berkenbrügge . . . . .	Berkenbrügge . . . . .	56
251	—	—	—	—	Zühlsdorf . . . . .	—	Zühlsdorf . . . . .	Zühlsdorf . . . . .	57
493	—	—	—	—	Zatten . . . . .	—	Zatten . . . . .	Regenthiner Forst . . .	58
609	3	—	—	—	Zühlsdorf . . . . .	—	Zühlsdorf . . . . .	Zühlsdorf . . . . .	59
167	—	—	—	—	Sammenthin . . . . .	—	Sammenthin . . . . .	Sammenthin . . . . .	60
40	—	—	—	—	Fürstenu . . . . .	—	Berkenbrügge . . . . .	Berkenbrügge . . . . .	61
86	—	—	—	—	Schwachenwalde . . .	—	Schwachenwalde . . .	Schwachenwalde . . .	62
218	1	—	—	—	Fürstenu . . . . .	—	Berkenbrügge . . . . .	Berkenbrügge . . . . .	63
112	—	—	—	—	Bernsee . . . . .	—	Bernsee . . . . .	Bernsee . . . . .	64
122	—	—	—	—	Reetz . . . . .	—	Reetz . . . . .	Steinberg . . . . .	65
253	20	—	—	—	Grüneberg . . . . .	—	Steinbusch . . . . .	Steinbusch . . . . .	66
24	—	—	—	—	Neu Wedell . . . . .	—	Neu Wedell . . . . .	Fürstenu . . . . .	67
24	—	—	—	—	Fürstenu . . . . .	—	Berkenbrügge . . . . .	Berkenbrügge . . . . .	68
44	—	—	—	—	Granow . . . . .	—	Granow . . . . .	Arnswalder Stadthof . . .	69
266	6	—	—	—	Fürstenu . . . . .	—	Fürstenu . . . . .	Fürstenu . . . . .	70
218	3	—	—	—	Fürstenu . . . . .	—	Fürstenu . . . . .	Fürstenu . . . . .	71
164	—	—	—	—	Glanbeck . . . . .	—	Rantkow . . . . .	Steinberg . . . . .	72
72	1	—	—	—	Granow . . . . .	—	Granow . . . . .	Granow . . . . .	73
43	—	—	—	—	Neu Wedell . . . . .	—	Neu Wedell . . . . .	Fürstenu . . . . .	74
191	4	—	—	—	Radun . . . . .	—	Radun . . . . .	Radun . . . . .	75
36	1	—	—	—	Hochzeit . . . . .	—	Hochzeit . . . . .	Hochzeit . . . . .	76
154	6	—	—	—	Zühlsdorf . . . . .	—	Liebenow . . . . .	Zühlsdorf . . . . .	77
188	7	—	—	—	Reetz . . . . .	—	Reetz . . . . .	Steinberg . . . . .	78
126	7	—	—	—	Spechtsdorf . . . . .	—	Spechtsdorf . . . . .	Spechtsdorf . . . . .	79
619	48	—	—	—	Schwachenwalde . . .	—	Kranzin . . . . .	Schwachenwalde . . .	80

gerichte Reetz gehörig. \*) 1 Mühle und 1 Schleusenhaus. — \*) 1 Stallgebäude. — \*) 1 Mühle. — \*) 1 Bahnhofsgebäude. — \*) 1 Bahnhofsgebäude und Kirchspielorte liegen in einem anderen Kreise der Provinz.

**ihre Wohngebäude und Einwohner.**

- 66. Buschberg 3 n. 56, Buschberger Mühle 1 n. 8, Grüneberg 19 n. 152, Räume 2 n. 50, Schleusenhaus 1 n. 7.
- 69. Forsthaus Freudenberg Ost 1 n. 5, Forsthaus Freudenberg West 1 n. 10.
- 70. Buchthal 2 n. 19, Dörsch 2 n. 37, Knochenmühle 1 n. 1.
- 71. Forsterei Salvin 1 n. 9.
- 72. Leoschhof 2 n. 42.
- 73. Vorwerk 2 n. 5, Wilhelmshof 3 n. 5.
- 75. Denthaus 4 n. 62, Vorwerk Neu Helpe 3 n. 31.
- 76. Forsthäuser: Jägersburg (evg. Kap. Regenthin) 1 n. 11, Kesselgrund 1 n. 9, Klein Wuzow (evg. Kap. Woldenberg\*) 1 n. 7, Neubrück 1 n. 10.
- 77. Bahnhof 1 n. 8, Chauffeehaus 1 n. 0.
- 78. Bahnhof Reetz 3 n. 31, Hofenwerder 1 n. 5.
- 79. Bahnhof Krampe 1 n. 14, Krampermühle 1 n. 5, Fittigfurt 4 n. 26.
- 80. Marienhof 14 n. 239, Richardswalde 1 n. 22, Schäferei 1 n. 3, Sophienhof 10 n. 226, Ziegelei 1 n. 6.

Laufende Nummer.	N a m e n der Gemeindeeinheiten.	Gesamt- Stächeninhalt ha	Wohplätze	Bewohnte Wohnhäuser	Andere bewohnte Baulichkeiten Hütten, Zelte, Schiffe und dergl.	Haushaltungen				Ortsanwesende am 2. De-			
						Gewöhnliche Haushaltungen von 2 und mehr Personen	Einzel- lebende Personen mit eigener Haus- wirth- schaft		Anfalten für gemein- samen Aufenthalt	Über- haupt	Darunter befinden sich		aktive Militär- personen
							m.	w.			männ- liche Personen	weib- liche Personen	
1	2	3	4	5	6	7	8	9	10	11	12	13	14
	Noch: 21. Kreis Arnswalde. Noch: c) Gutsbezirke.												
81	Krahnick †††	804,0	1	9	—	11	1	—	—	74	40	34	—
82	Rühnemühle	136,2	1	2	—	3	—	—	—	20	8	12	—
83	Rürtow	1 881,5	4	30	—	54	—	—	—	331	172	159	—
84	Liebenow †††	1 336,9	2	17 <sup>1)</sup>	1	49	—	1	—	284	144	140	—
85	Lübberswalde †	637,5	3	4	—	4	—	1	—	61	27	34	—
86	Luisenau †	505,7	3	9 <sup>2)</sup>	3	34	—	2	—	158	91	67	—
87	Marienwalde ††	913,8	2	15	—	37	—	—	—	207	89	118	1
88	Marienwalde, Oberförst. ††	5 248,8	11	13 <sup>3)</sup>	5	24	—	—	—	129	65	64	—
89	Mürbenfelde †	557,8	1	3	—	8	—	—	—	48	24	24	—
90	Rantifow †††	873,8	3	11 <sup>4)</sup>	1	29	—	—	—	210	107	103	—
91	Remischhof †	1 316,5	3	12 <sup>5)</sup>	1	27	—	1	—	163	84	79	—
92	Neu Klüden	297,5	1	11	—	21	—	—	—	149	74	75	—
93	Neu Körtnitz †	2 765,2	1	6	—	8	—	—	—	38	17	21	—
94	Neu Stübnitz †	487,8	2	4	—	9	—	—	—	58	34	24	—
95	Neu Wedell, Brückgut †	556,2	1	6	—	10	1	—	—	58	31	27	—
96	Neu Wedell, Großgut †	396,9	1	4	—	15	—	—	—	88	41	47	—
97	Neu Wedell, Schloßgut †	426,9	1	8	—	18	—	—	—	102	50	52	—
98	Pammin †††	918,9	2	13	—	38	—	—	—	232	116	116	—
99	Plagow	715,7	2	9	—	21	—	—	—	140	73	67	—
100	Raakow	515,2	1	9	—	21	—	—	—	140	72	68	—
101	Reckheide †††	765,9	2	2	—	2	—	—	—	11	7	4	—
102	Regenthin, Oberförsterei †	5 914,5	9	27 <sup>6)</sup>	2	38	3	3	—	211	105	106	—
103	Riezig	357,2	2	6	—	14	—	—	—	80	42	38	—
104	Röstenberg †	1 055,8	2	12	—	24	—	1	—	145	75	70	—
105	Rohrbeck	1 810,6	2	16	—	36	—	—	—	240	106	134	—
106	Schlagenthin	1 280,6	2	20	—	46	—	—	—	333	165	168	—
107	Schönfeld	730,8	2	7	—	19	—	—	—	126	69	57	—
108	Schulzendorf	795,1	3	9 <sup>7)</sup>	2	30	—	—	—	216	111	105	—
109	Silberberg †	1 094,1	6	14 <sup>8)</sup>	1	44	—	—	—	266	135	131	—
110	Spechtdorf †	1 498,2	3	13	—	30	—	—	—	186	93	93	—
111	Steinberg †††	866,2	2	9 <sup>9)</sup>	1	26	—	—	—	170	83	87	—
112	Steinbusch †	3 714,5	14	56 <sup>10)</sup>	2	104	2	5	—	628	316	312	—
113	Stofzenfelde	932,7	1	18 <sup>11)</sup>	1	41	—	—	—	233	111	122	—
114	Wardin	756,2	1	17	—	32	—	—	—	196	100	96	—
115	Zietenfler †	1 471,8	2	4	—	13	—	—	—	78	38	40	—

†) Zum Amtsgerichte Neu Wedell gehörig. — ††) Zum Amtsgerichte Woldenberg gehörig. — †††) Zum Amts-  
 1) 1 Wirtschaftsgebäude. — 2) 1 Laboratorium, 1 Schmiede und 1 Schulhaus. — 3) 1 Bahnhofsgebäude, 1 Mühle, 1 Theer-  
 4) 1 Ziegeleigebäude. — 5) 1 Ziegeleigebäude. — 6) 1 Bahnhofsgebäude. — 7) 1 Fischereigebäude und 1 Mühle. — 8) 1 Brenneret-

#### Wohplätze als Theile der Gemeindeeinheiten.

Noch: 21. Kreis Arnswalde.	87. Reuhof 1 u. 11.	(St. A. Bertensbrügge, evg. Kfp.
83. Forsthaus Golzenruh 1 u. 3, Gut Golzenruh 5 u. 55, Heinrichswalde 5 u. 84.	88. Basse'sches Etablissement 1 u. 18; Forstereien: Buchwald (St. A. Wöhren) 1 u. 8, Rölligerberg (St. A. Wöhren) 1 u. 5, Rohwerber 1 u. 7, Rohr- brud 1 u. 7; Haltestelle Marienwalde 2 u. 10, Sellnower Theerofen 1 u. 6, Waldmühle 1 u. 12, Wasserfelde † (St. A. Bertensbrügge, evg. Kfp.) Fürstenau) 2 u. 18, Wiesenwerder †	Fürstenau) 1 u. 3.
84. Karlishöfen 3 u. 29.		90. Bergmühle 1 u. 8, Neu Rantifow 2 u. 15.
85. Holzseggfabrik Lübertswalde 1 u. 12, Lorwert 1 u. 7.		91. Buchhofmühle 1 u. 6, Hertelsau 2 u. 16.
86. Hertelsau 4 u. 41, Neue Mühle 2 u. 9.		94. Marienhöhe 1 u. 10.
		98. Mühle 1 u. 9.
		99. Neu Plagow 1 u. 15.
		101. Keger Försterei 1 u. 7, Forsthaus 1 u. 4.

Amtsgerichte Arnswalde, Neu Wedell†), Wolkenberg††) und Reetz†††).

Bevölkerung am 1. Januar 1895.					Kirchspiel		Standesamts- bezirk.	Stadt- bzw. Amtsbezirk.	Laufende Nummer.
Religionsbekenntniß:					evangelisch	katholisch			
Evangelische	Katholiken	Anderer Christen	Juden	Anderer und unbestimmt			20	21	22
74	—	—	—	—	Nantifow . . . . .	—	Nantifow . . . . .	Steinberg . . . . .	81
20	—	—	—	—	Sellnow . . . . .	—	Sellnow . . . . .	Sellnow . . . . .	82
315	16	—	—	—	Kürtow . . . . .	—	Kürtow . . . . .	Kürtow . . . . .	83
283	1	—	—	—	Zühlsdorf . . . . .	—	Liebenow . . . . .	Zühlsdorf . . . . .	84
61	—	—	—	—	Zatten . . . . .	—	Steinbusch . . . . .	Steinbusch . . . . .	85
148	10	—	—	—	Fürstenau . . . . .	—	Mienken . . . . .	Mienken . . . . .	86
206	1	—	—	—	Klosterfelde . . . . .	—	Marienwalde . . . . .	Marienwalde . . . . .	87
127	2	—	—	—	Klosterfelde . . . . .	—	Althütte . . . . .	Marienwalder Forst- revier . . . . .	88
48	—	—	—	—	Fürstenau . . . . .	—	Berkenbrügge . . . . .	Berkenbrügge . . . . .	89
210	—	—	—	—	Nantifow . . . . .	—	Nantifow . . . . .	Steinberg . . . . .	90
163	—	—	—	—	Fürstenau . . . . .	—	Mienken . . . . .	Mienken . . . . .	91
142	7	—	—	—	Sammenthin . . . . .	—	Sammenthin . . . . .	Sammenthin . . . . .	92
38	—	—	—	—	Spechtsdorf . . . . .	—	Mienken . . . . .	Mienken . . . . .	93
57	1	—	—	—	Spechtsdorf . . . . .	—	Spechtsdorf . . . . .	Spechtsdorf . . . . .	94
57	1	—	—	—	Neu Wedell . . . . .	—	Neu Wedell . . . . .	Fürstenau . . . . .	95
88	—	—	—	—	Neu Wedell . . . . .	—	Neu Wedell . . . . .	Fürstenau . . . . .	96
101	1	—	—	—	Neu Wedell . . . . .	—	Neu Wedell . . . . .	Fürstenau . . . . .	97
232	—	—	—	—	Pammin . . . . .	—	Pammin . . . . .	Pammin . . . . .	98
140	—	—	—	—	Sellnow . . . . .	—	Sellnow . . . . .	Sellnow . . . . .	99
138	2	—	—	—	Kürtow . . . . .	—	Kürtow . . . . .	Kürtow . . . . .	100
11	—	—	—	—	Reetz . . . . .	—	Reetz . . . . .	Reetzheide . . . . .	101
211	—	—	—	—	Zatten . . . . .	—	Zatten . . . . .	Regenthiner Forst . . . . .	102
80	—	—	—	—	Kürtow . . . . .	—	Kürtow . . . . .	Kürtow . . . . .	103
145	—	—	—	—	Neu Wedell . . . . .	—	Silberberg . . . . .	Silberberg . . . . .	104
237	3	—	—	—	Sellnow . . . . .	—	Sellnow . . . . .	Sellnow . . . . .	105
298	35	—	—	—	Schlagenthin . . . . .	—	Pammin . . . . .	Pammin . . . . .	106
126	—	—	—	—	Sammenthin . . . . .	—	Sammenthin . . . . .	Sammenthin . . . . .	107
159	57	—	—	—	Arnswalde . . . . .	—	Nadun . . . . .	Nadun . . . . .	108
266	—	—	—	—	Neu Wedell . . . . .	—	Silberberg . . . . .	Silberberg . . . . .	109
186	—	—	—	—	Spechtsdorf . . . . .	—	Spechtsdorf . . . . .	Spechtsdorf . . . . .	110
166	4	—	—	—	Nantifow . . . . .	—	Nantifow . . . . .	Steinberg . . . . .	111
626	2	—	—	—	Grüneberg . . . . .	—	Steinbusch . . . . .	Steinbusch . . . . .	112
233	—	—	—	—	Pammin . . . . .	—	Pammin . . . . .	Pammin . . . . .	113
177	19	—	—	—	Nadun . . . . .	—	Nadun . . . . .	Nadun . . . . .	114
53	25	—	—	—	Grüneberg . . . . .	—	Steinbusch . . . . .	Steinbusch . . . . .	115

gerichte Reetz gehörig.  
ofen und 2 Wärterbuden. — \*) 1 Mühle. — \*\*) 1 Mühle. — \*\*\*) 1 Bretterbude und 1 Theerofen. — †) 1 Brennereigebäude und gebäude.

**ihre Wohngebäude und Einwohner.**

- |   |  |   |
|---|--|---|
| <p>102. Förstereien: Buchberg 1 n. 11, Deutsche-<br/>bruch 1 n. 6, Langenfuhr (evg. Ksp.<br/>Bernsee) 1 n. 5, Reuschbusch 2 n. 15,<br/>Reushütte 1 n. 8, Ragniederie 1 n. 7,<br/>Seidelafel 5 n. 33, Zattener Theer-<br/>ofen 4 n. 24.</p> <p>163. Neues Borwerk 1 n. 25.</p> <p>104. Reizenberg 1 n. 20.</p> <p>105. Reusch 6 n. 71.</p> <p>106. Ebenau 2 n. 38.</p> | <p>107. Alt Schönfeld 5 n. 101, Neu Schön-<br/>feld 2 n. 25.</p> <p>108. Neu Schulzenhof 1 n. 18, Zieglei<br/>1 n. 9.</p> <p>109. Fankleriege (evg. Ksp. Nantifow) 1 n. 20,<br/>Recher Heidehaus 1 n. 0, Rudden<br/>1 n. 13, Silberberger Forsthaus 1 n. 9,<br/>Zieglei 1 n. 8.</p> <p>110. Rübsee 3 n. 66, Neues Borwerk 1 n. 16.</p> <p>111. Kreuz 1 n. 0.</p> | <p>112. Charlottenau 1 n. 13, Eisenhammer<br/>3 n. 10, Galleriehaus 1 n. 12, Glas-<br/>fabrik 8 n. 108, Forsthaus Marienthal<br/>1 n. 9, Gut Marienthal 5 n. 105,<br/>Mühle 1 n. 19, Blögenfließ Mühle<br/>1 n. 6, Schlägerort 1 n. 3, Schlenfen-<br/>haus 1 n. 13, Springe 22 n. 141,<br/>Teichwärter Stablicement 2 n. 24,<br/>Werder 5 n. 50.</p> <p>115. Rohrfurt 1 n. 4.</p> |
|---|--|---|

Laufende Nummer.	Namen der Gemeindeeinheiten.	Gesamt- Sächeneinhalt  ha	Wohnplätze	Bewohnte Wohnhäuser	Andere bewohnte Baulichkeiten, Hütten, Setts, Schiffe und dergl.	Haushaltungen				Über- haupt	Ortsanwesende am 2. Dec.		
						Einzel- lebende Personen mit eigener Haus- wirth- schaft		Anstalten für gemein- samen Aufenthalt	männ- liche  Personen		weib- liche  Personen	aktive Militär- personen	
						Gewöhnliche Haushaltungen von 2 und mehr Personen							
						m.	w.	7	8		9	10	11
<b>22. Kreis Friedeberg i./Neum.</b>													
a) Städte.													
1	Driesen †	2 643,0	2	490 <sup>1)</sup>	4	1 284	34	119	7	5 896	2 813	3 083	—
2	Friedeberg i./Neum.	4 959,2	19	516 <sup>2)</sup>	11	1 322	35	135	13	6 435	3 138	3 297	1
3	Wolkenberg ††	4 622,9	15	448 <sup>3)</sup>	7	1 049	18	96	4	4 667	2 188	2 479	19
b) Landgemeinden.													
4	Narhorst †	73,3	1	61	—	72	2	2	—	313	143	170	—
5	Alt Beelitz †	1 623,8	4	98 <sup>4)</sup>	1	153	3	8	—	680	315	365	—
6	Altenfließ	1 162,2	7	91 <sup>5)</sup>	1	164	5	14	—	797	420	377	—
7	Alt Guckow s/bruch	1 358,6	2	164	—	197	5	4	—	975	460	515	—
8	Alt Hafernwiese	612,7	4	140	—	207	3	9	—	964	471	493	—
9	Alt Karbe	1 319,3	2	183	—	332	6	9	—	1 558	735	823	—
10	Bergdorf †	39,5	3	15	—	16	—	—	—	92	42	50	—
11	Birkbruch	242,4	3	40	—	54	—	2	—	251	127	124	—
12	Birkholz	430,7	1	46 <sup>6)</sup>	1	95	3	2	—	439	221	218	—
13	Blumenfelde	734,9	1	24	—	39	—	—	1	227	110	117	—
14	Brand †	270,3	2	53	—	86	—	4	—	425	219	206	—
15	Braunsfelde	535,9	1	26 <sup>7)</sup>	1	33	—	—	—	204	100	104	—
16	Breitenstein	267,5	1	18	—	21	1	—	—	105	53	52	—
17	Breitenwerder	407,2	1	42	—	55	2	3	—	267	131	136	—
18	Brenkenhofsbruch	577,4	1	73	—	83	4	14	—	416	191	225	—
19	Brenkenhofsvalde	335,5	2	74 <sup>8)</sup>	2	96	—	4	1	503	230	273	—
20	Buchwerder	92,9	1	39 <sup>9)</sup>	1	69	—	—	—	320	153	167	—
21	Büßow	602,5	1	33 <sup>10)</sup>	1	47	3	—	—	254	137	117	—
22	Dolgen ††	186,7	2	9	—	11	—	—	1	61	30	31	—
23	Dragebruch †	443,0	3	38	—	65	1	1	—	298	146	152	—
24	Eichberg ††	138,6	1	14	—	19	—	—	—	105	49	56	—
25	Eichwerder	243,9	1	44	—	50	—	—	—	260	122	138	—
26	Erbenswunsch †	165,5	1	17	—	17	—	—	—	105	54	51	—
27	Eschbruch †	626,0	1	113 <sup>11)</sup>	1	170	6	7	—	813	382	431	—
28	Falkenstein	234,2	1	14	—	15	1	—	—	87	46	41	—
29	Franzthal	328,0	3	87	—	109	1	1	—	479	225	254	—
30	Friedeberg s/bruch	491,4	1	76	—	91	11	7	—	395	188	207	—
31	Friedrichsdorf ††	1 780,1	5	81 <sup>12)</sup>	1	125	—	4	—	613	303	310	—
32	Friedrichshorst †	170,0	1	21	—	24	—	2	—	118	59	59	—
33	Geitenfelde	267,8	1	18	—	21	—	2	—	109	53	56	—
34	Gottschimm †	1 922,8	1	166 <sup>13)</sup>	2	275	2	11	—	1 338	643	695	—

†) Zum Amtsgerichte Driesen gehörig. — ††) Zum Amtsgerichte Wolkenberg gehörig.  
<sup>1)</sup> 1 Bude, 1 Gefängniß, 1 Krankenhaus und 1 Schulhaus. — <sup>2)</sup> 1 Bahnhofgebäude, 1 Gefängniß, 1 Krankenhaus, 7 Mühlen  
<sup>3)</sup> 1 Spritzenhaus. — <sup>4)</sup> 1 Schulhaus. — <sup>5)</sup> 1 Hütte. — <sup>6)</sup> 1 Schulhaus. — <sup>7)</sup> 1 Schulhaus. — <sup>8)</sup> 2 Schulhäuser. — <sup>9)</sup> 1 Schulhaus. —  
 Orte liegen in einem anderen Kreise der Provinz.

**Wohnplätze als Theile der Gemeindeeinheiten,**

**22. Kreis Friedeberg i./Neum.**

- Holm (H. H. Vordamm) 4 n. 38.
- Krantschhof (-Norchheim) 1 n. 4, Bachmannshof 4 n. 49, Bahnhof (evg. Kap. Neu Medlenburg) 8 n. 82, Bahnhofshaussee 6 n. 33, Buchmühle 1 n. 11, Emmenau 2 n. 19, Friedeburger Wiesen

(evg. Kap. Neu Medlenburg) 48 n. 361, Sintermühle 2 n. 9, Kranichspühl 1 n. 9, Kupferbrück (evg. Kap. Gurtow) 1 n. 14, Malmühle 1 n. 4, Mittelmühle 1 n. 5, Stadtförsterei (evg. Kap. Gurtow) 1 n. 7, Stadthof 2 n. 63, Stadtziegelei (evg. Kap. Gurtow) 1 n. 3, Walkmühle 1 n. 1, Zanghammer (evg. Kap. Zanghausen\*) 2 n. 33, Zeilow

- 3 n. 113.
- Amalienhof 4 n. 29, Bayernshof 1 n. 10, Ehemalige Papiermühle 1 n. 8, Ehemalige Stadtziegelei 2 n. 13, Feldmarkt 14 n. 103, Forsthaus Friedrichswunsch 1 n. 3, Grammsfelde 10 n. 67, Johanneswunsch 4 n. 47, Karolinenhof 2 n. 12, Kooßs Abbau 1 n. 13, Reismühler Ziegelei 1 n. 3, Stadtwerder

Amtsgerichte Friedeberg i./Neum., Driesen†) und Woldenberg††).

Bevölkerung am 1. Dezember 1895.					Kirchspiel		Standesamts- bezirk.	Stadt- bezw. Amtsbezirk.	Laufende Nummer.
Religionsbekenntniß:					evangelisch	katholisch			
Evangelische	Katholiken	Anderer Christen	Juden	Anderer und unbestimmt					
15	16	17	18	19	20	21	22	23	1
5 370	408	7 111	—	—	Driesen . . . . .	Driesen . . . . .	Driesen . . . . .	Driesen . . . . .	a) 1
6 197	94	23 121	—	—	Friedeberg . . . . .	Driesen . . . . .	Friedeberg . . . . .	Friedeberg . . . . .	2
4 471	65	— 131	—	—	Woldenberg . . . . .	Driesen . . . . .	Woldenberg . . . . .	Woldenberg . . . . .	3
—	—	—	—	—	Neu Anspach . . . . .	—	Neu Anspach . . . . .	Neu Anspach . . . . .	b) 4
661	17	— 2	—	—	Alt Beelitz . . . . .	Driesen . . . . .	Alt Beelitz . . . . .	Alt Beelitz . . . . .	5
792	5	—	—	—	Gurkow . . . . .	Driesen . . . . .	Altensfließ . . . . .	Altensfließ . . . . .	6
961	4	1 9	—	—	Neu Mecklenburg . . . . .	Driesen . . . . .	AltGurkowschbruch . . . . .	AltGurkowschbruch . . . . .	7
960	4	—	—	—	Hohenkarzig . . . . .	Driesen . . . . .	Alt Karbe . . . . .	Alt Karbe . . . . .	8
1 516	18	— 24	—	—	Hohenkarzig . . . . .	Driesen . . . . .	Alt Karbe . . . . .	Alt Karbe . . . . .	9
92	—	—	—	—	Regbruch . . . . .	—	Vorbruch . . . . .	Vorbruch . . . . .	10
250	1	—	—	—	Gurkow . . . . .	Driesen . . . . .	Gurkow . . . . .	Gurkow . . . . .	11
439	—	—	—	—	Birkholz . . . . .	—	Birkholz . . . . .	Birkholz . . . . .	12
225	2	—	—	—	Bugarten . . . . .	Driesen . . . . .	Schönrade . . . . .	Schönrade . . . . .	13
425	—	—	—	—	Friedrichsdorf . . . . .	—	Alt Beelitz . . . . .	Oberförst. Driesen . . . . .	14
201	3	—	—	—	Friedeberg . . . . .	Driesen . . . . .	Braunsfelde . . . . .	Wildenow . . . . .	15
105	—	—	—	—	Falkenstein . . . . .	—	Breitenstein . . . . .	Breitenstein . . . . .	16
267	—	—	—	—	Breitenwerder . . . . .	—	Regbruch . . . . .	Regbruch . . . . .	17
410	6	—	—	—	Hohenkarzig . . . . .	Driesen . . . . .	Gottschimmerbruch . . . . .	Gottschimmerbruch . . . . .	18
494	5	— 4	—	—	Hohenkarzig . . . . .	Driesen . . . . .	Vorbruch . . . . .	Vorbruch . . . . .	19
320	—	—	—	—	Gurkow . . . . .	—	Altensfließ . . . . .	Altensfließ . . . . .	20
254	—	—	—	—	Büßow . . . . .	—	Tantow . . . . .	Tantow . . . . .	21
59	2	—	—	—	Lauchstädt . . . . .	Driesen . . . . .	Lauchstädt . . . . .	Lauchstädt . . . . .	22
296	2	—	—	—	Friedrichsdorf . . . . .	Driesen . . . . .	Friedrichsdorf . . . . .	Alt Beelitz . . . . .	23
104	1	—	—	—	Woldenberg . . . . .	Driesen . . . . .	Schlanow . . . . .	Schlanow . . . . .	24
256	4	—	—	—	Neu Mecklenburg . . . . .	Driesen . . . . .	Gottschimmerbruch . . . . .	Gottschimmerbruch . . . . .	25
105	—	—	—	—	Neu Anspach . . . . .	—	Neu Anspach . . . . .	Neu Anspach . . . . .	26
794	13	— 6	—	—	Eschbruch . . . . .	Driesen . . . . .	Eschbruch . . . . .	Modderwiese . . . . .	27
87	—	—	—	—	Falkenstein . . . . .	—	Breitenstein . . . . .	Breitenstein . . . . .	28
478	1	—	—	—	Regbruch . . . . .	Driesen . . . . .	Vorbruch . . . . .	Vorbruch . . . . .	29
392	—	3	—	—	Neu Mecklenburg . . . . .	—	Gottschimmerbruch . . . . .	Gottschimmerbruch . . . . .	30
613	—	—	—	—	Friedrichsdorf . . . . .	—	Friedrichsdorf . . . . .	Alt Beelitz . . . . .	31
118	—	—	—	—	Neu Anspach . . . . .	—	Neu Anspach . . . . .	Neu Anspach . . . . .	32
108	1	—	—	—	Bugarten . . . . .	Driesen . . . . .	Schönrade . . . . .	Bugarten . . . . .	33
1 313	25	—	—	—	Treibitzsch . . . . .	Driesen . . . . .	Gottschimm . . . . .	Gottschimm . . . . .	34

und 1 Schulhaus. — 3) 1 Bahnhofsgebäude, 1 Gefängniß, 1 Gerichtsgebäude, 1 Krankenhaus, 1 Mühle, 1 Postgebäude und 10) 1 Schulhaus. — 11) 1 Schulhaus. — 12) 1 Mühle. — 13) 2 Schulhäuser. — 14) Die mit einem Stern (\*) bezeichneten Kirchspiel-

**ihre Wohngebäude und Einwohner.**

- |   |   |  |
|---|---|--|
| 1 n. 7, Endow'sches Vorwerk 1 n. 11,<br>Endow'sche Ziegelei 1 n. 3.   | Goldbruch 6 n. 39, Rothgrund 16 n. 165.   | 22. Freischütz 1 n. 16.  |
| 5. Schäfergrund 1 n. 9, Ballmeisterhaus<br>1 n. 10, Zweigershof 2 n. 19.  | 9. Ziegenwerder 10 n. 83.   | 23. Dragenmühle 1 n. 15, Neuteicher-<br>holläuber (evg. Kap. Neu Anspach) 3 n. 20.   |
| 6. Dellbruch 1 n. 7, Herrenwiese 1 n. 12,<br>Kragelbruch 1 n. 7, Kupferbrück 2 n. 13,<br>Vorwerk 2 n. 9, Zern 1 n. 3. | 10. Langenspring 1 n. 5, Weichfenn (M.<br>B. Oberförsterei Steinpring) 2 n. 11. | 29. Langenspring, Antheil 6 n. 35, Modder-<br>pühl, Antheil 4 n. 28.   |
| 7. Nichtwerder 3 n. 51.   | 11. Drensgwerderdamm 13 n. 90, Futs-<br>damm 19 n. 118.                         | 31. Wundenberg 14 n. 87 (davon: Appels-<br>mühle 1 n. 10), Vitz's Theerofen<br>(M. B. Oberförsterei Driesen) 9 n. 74,<br>Ziegelei 1 n. 10. |
| 8. Alt Karber Berge, Antheil 21 n. 199,   | 14. Lang's Theerofen (evg. Kap. Driesen)<br>16 n. 135.                          |  |
|   | 19. Modderpühl, Antheil 21 n. 140.  |  |

Laufende Nummer.	Namen der Gemeindeeinheiten.	Gesamt- Stückenzahl	Wohnplätze	Bewohnte Bauhäufer	Ander benutzte Baustellen, Gärten, Zete, Schiffe und dergl.	Haushaltungen				Ortsanwesende am 2. Dec.			
						Gemeinschaftliche Haushaltungen von 2 und mehr Personen	Einzel- lebende Personen mit eigener Haus- wirths- schaft		Anstalten für gemein- samen Aufenthalt	über- haupt	Darunter befinden sich		aktive Militär- personen
							m.	w.			männ- liche	weib- liche	
1	2	3	4	5	6	7	8	9	10	11	12	13	14
	Nach: 22. Kreis Friedeberg i./Neum.												
	Nach: b) Landgemeinden.												
35	Gottschimmerbruch . . . . .	1 048,5	5	158	—	203	4	9	—	1 009	470	539	—
36	Gurkow . . . . .	1 863,4	7	177 <sup>1)</sup>	2	287	13	15	—	1 290	622	668	—
37	Guscht † . . . . .	1 971,9	1	124	—	185	1	4	—	871	419	452	—
38	Guschterbruch † . . . . .	435,9	1	64	—	107	4	5	—	474	233	241	—
39	Guschterholländer † . . . . .	1 596,7	1	123	—	172	5	18	1	789	371	418	—
40	Hammelshall . . . . .	189,7	1	9	—	11	—	1	—	80	43	37	—
41	Hammer † . . . . .	276,9	2	20 <sup>2)</sup>	1	38	1	—	1	181	82	99	—
42	Hernsdorf † † . . . . .	209,7	1	16 <sup>3)</sup>	1	23	1	2	—	125	59	66	—
43	Hohenkarzig . . . . .	191,1	1	13 <sup>4)</sup>	1	16	3	2	—	83	44	39	—
44	Krügergrund † † . . . . .	128,3	1	9	—	12	—	—	—	61	31	30	—
45	Lauchstädt † † . . . . .	250,5	2	15 <sup>5)</sup>	1	22	—	—	—	95	42	53	—
46	Lichtenow . . . . .	371,5	2	27	—	33	1	3	—	193	98	95	—
47	Liependorf † . . . . .	231,9	1	35	—	47	1	3	—	205	101	104	—
48	Lubiath † . . . . .	2 317,3	3	83 <sup>6)</sup>	1	106	—	—	—	553	263	290	—
49	Mausfelde . . . . .	649,6	1	29	—	33	—	—	—	198	110	88	—
50	Marienthal † . . . . .	291,3	1	50	—	62	3	5	—	314	145	169	—
51	Mehrentzin † † . . . . .	138,3	1	15	—	21	—	1	1	106	49	57	—
52	Militzwinkel † . . . . .	54,3	1	10	—	12	—	—	—	61	32	29	—
53	Mittelbruch . . . . .	150,8	1	16	—	18	—	1	—	98	48	50	—
54	Moderwiese † . . . . .	1 405,3	1	150	—	201	6	19	—	889	405	484	—
55	Mückenburg . . . . .	428,1	1	44	—	54	3	7	—	251	125	126	—
56	Mühlendorf † . . . . .	192,2	1	36 <sup>7)</sup>	1	82	3	2	—	386	192	194	—
57	Negbruch . . . . .	1 744,2	1	176	—	216	3	3	—	1 118	527	591	—
58	Neu Anspach † . . . . .	382,8	1	147 <sup>8)</sup>	1	179	9	10	—	786	375	411	—
59	Neu Beelig † . . . . .	161,1	1	26	—	52	1	4	—	237	111	126	—
60	Neu Deffan † . . . . .	324,6	1	45	—	49	4	3	—	279	136	143	—
61	Neu Erbach † . . . . .	603,9	2	84 <sup>9)</sup>	1	111	1	7	—	522	243	279	—
62	Neu Gurkowschbruch . . . . .	597,7	2	35	—	47	1	—	—	224	115	109	—
63	Neu Haserwiese . . . . .	45,1	1	37 <sup>10)</sup>	2	47	2	3	—	222	104	118	—
64	Neu Karbe . . . . .	320,7	1	47	—	69	5	2	—	330	161	169	—
65	Neu Neckenburg . . . . .	369,3	6	164 <sup>11)</sup>	1	238	8	9	—	1 114	524	590	—
66	Neuteich † . . . . .	471,9	3	53	—	84	1	5	—	394	195	199	—
67	Neuteicher Holländer † . . . . .	141,2	1	8	—	8	1	1	—	44	22	22	—
68	Neu Um † . . . . .	233,2	1	39	—	51	—	1	—	278	140	138	—
69	Pehlit . . . . .	134,6	1	2 <sup>12)</sup>	1	3	1	—	—	19	10	9	—
70	Riegenswunsch . . . . .	203,6	2	21	—	23	—	—	—	115	59	56	—
71	Rohrsdorf † † . . . . .	299,0	1	23 <sup>13)</sup>	1	32	1	2	—	165	86	79	—
72	Salzstättchen † . . . . .	147,1	1	11 <sup>14)</sup>	1	19	—	1	—	87	41	46	—
73	Schartowswalde † . . . . .	99,8	1	19	—	23	4	—	—	103	51	52	—
74	Schlanow † † . . . . .	635,7	4	63 <sup>15)</sup>	1	124	3	6	—	590	275	315	—

†) Zum Amtsgerichte Driesen gehörig. — ††) Zum Amtsgerichte Woldenberg gehörig.

1) 2 Wärrerbuden. — 2) 1 Mühle. — 3) 1 Schulhaus. — 4) 1 Schulhaus. — 5) 1 Schulhaus. — 6) 1 Mühle. — 7) 1 Schul-

15) 1 Schulhaus. — 16) 1 Bahnwärterbude. — 17) 1 Schulhaus.

**Wohnplätze als Theile der Gemeindeeinheiten.**

- (evg. Kap. Neu Neckenburg) 8 u. 55, dann 6 u. 28.
- Neu Schöningbruch 11 u. 67.
- 41. Untermühle 2 u. 15.
- 36. Eisenbahnhaltestelle 1 u. 9, Grundstavel 46. Chausseebau 1 u. 4.
- 8 u. 64, Mittelbamm 2 u. 6, Ostbahn 48. Kranzbruch 4 u. 23, Lubiather
- 1 u. 4, Fußbamm 1 u. 9, Rohrweien- Wasserermühle 5 u. 40.

Nach: 22. Kreis Friedeberg i./Neum.

35. Alt Schöningbruch 42 u. 270, Gorkinnenwerder 5 u. 32, Lindenwerder



Amtsgerichte Friedeberg i./Neum., Driesen†) und Woldenberg††).

Bevölkerung Jänner 1895.					Kirchspiel		Standesamts- bezirk.	Stadt- bezw. Amtsbezirk.	Laufende Nummer.
Religionsbekenntniß:					evangelisch	katholisch			
Evangelische	Katholiken	Andere Christen	Juden	Andere und unbestimmt			20	21	22
996	13	—	—	—	Hohentarnitz . . .	Driesen . . . . .	Gottshammerbruch	Gottshammerbruch	35
1 277	8	—	5	—	Gurlow . . . . .	Driesen . . . . .	Gurlow . . . . .	Gurlow . . . . .	36
860	3	8	—	—	Guscht . . . . .	Driesen . . . . .	Guscht . . . . .	Guscht . . . . .	37
458	—	16	—	—	Guscht . . . . .	—	Guscht . . . . .	Guscht . . . . .	38
774	4	11	—	—	Guscht . . . . .	Driesen . . . . .	Guschterholländer	Guschterholländer	39
79	1	—	—	—	Neu Mecklenburg	Driesen . . . . .	Neu Mecklenburg	Neu Mecklenburg	40
181	—	—	—	—	Driesen . . . . .	—	Neu Anspach . . .	Neu Anspach . . .	41
124	1	—	—	—	Hermisdorf . . . . .	Driesen . . . . .	Hermisdorf . . . .	Hermisdorf . . . .	42
82	—	1	—	—	Hohentarnitz . . . .	—	Alt Karbe . . . . .	Alt Karbe . . . . .	43
61	—	—	—	—	Woldenberg . . . . .	—	Schlanow . . . . .	Schlanow . . . . .	44
95	—	—	—	—	Lauchstädt . . . . .	—	Lauchstädt . . . . .	Lauchstädt . . . . .	45
193	—	—	—	—	Mansfelde . . . . .	—	Lichtenow . . . . .	Lichtenow . . . . .	46
204	1	—	—	—	Neu Anspach . . . . .	Driesen . . . . .	Neu Anspach . . . .	Neu Anspach . . . .	47
544	9	—	—	—	Guscht . . . . .	Driesen . . . . .	Zubiath . . . . .	Oberförst. Zubiathstieck	48
198	—	—	—	—	Mansfelde . . . . .	—	Lichtenow . . . . .	Lichtenow . . . . .	49
311	3	—	—	—	Eschbruch . . . . .	Driesen . . . . .	Eschbruch . . . . .	Modderwiese . . . .	50
103	1	—	2	—	Woldenberg . . . . .	Driesen . . . . .	Mehrentzin . . . . .	Mehrentzin . . . . .	51
61	—	—	—	—	Trebitzsch . . . . .	—	Trebitzsch . . . . .	Trebitzsch . . . . .	52
98	—	—	—	—	Breitenwerder . . . .	—	Regbruch . . . . .	Regbruch . . . . .	53
876	6	7	—	—	Modderwiese . . . . .	Driesen . . . . .	Eschbruch . . . . .	Modderwiese . . . .	54
250	1	—	—	—	Neu Mecklenburg	Driesen . . . . .	Neu Mecklenburg	Neu Mecklenburg	55
366	20	—	—	—	Driesen . . . . .	Driesen . . . . .	Bordamm . . . . .	Bordamm . . . . .	56
1 060	18	40	—	—	Regbruch . . . . .	Driesen . . . . .	Regbruch . . . . .	Regbruch . . . . .	57
784	2	—	—	—	Neu Anspach . . . . .	Driesen . . . . .	Neu Anspach . . . .	Neu Anspach . . . .	58
235	2	—	—	—	Alt Beelit . . . . .	Driesen . . . . .	Alt Beelit . . . . .	Alt Beelit . . . . .	59
272	7	—	—	—	Driesen . . . . .	Driesen . . . . .	Bordamm . . . . .	Bordamm . . . . .	60
518	4	—	—	—	Neu Anspach . . . . .	Driesen . . . . .	Neu Anspach . . . .	Neu Anspach . . . .	61
224	—	—	—	—	Gurlow . . . . .	—	Gurlow . . . . .	Gurlow . . . . .	62
217	—	5	—	—	Hohentarnitz . . . . .	—	Alt Karbe . . . . .	Alt Karbe . . . . .	63
320	4	—	6	—	Regbruch . . . . .	Driesen . . . . .	Borbruch . . . . .	Borbruch . . . . .	64
1 100	5	—	9	—	Neu Mecklenburg	Driesen . . . . .	Neu Mecklenburg	Neu Mecklenburg	65
374	20	—	—	—	Neu Anspach . . . . .	Driesen . . . . .	Neu Anspach . . . .	Neu Anspach . . . .	66
43	1	—	—	—	Neu Anspach . . . . .	Driesen . . . . .	Neu Anspach . . . .	Neu Anspach . . . .	67
258	16	4	—	—	Trebitzsch . . . . .	Driesen . . . . .	Trebitzsch . . . . .	Trebitzsch . . . . .	68
19	—	—	—	—	Mansfelde . . . . .	—	Lichtenow . . . . .	Lichtenow . . . . .	69
115	—	—	—	—	Neu Mecklenburg	—	Gottshammerbruch	Gottshammerbruch	70
164	1	—	—	—	Woldenberg . . . . .	Driesen . . . . .	Schlanow . . . . .	Schlanow . . . . .	71
85	2	—	—	—	Driesen . . . . .	Driesen . . . . .	Bordamm . . . . .	Bordamm . . . . .	72
103	—	—	—	—	Eschbruch . . . . .	—	Eschbruch . . . . .	Modderwiese . . . .	73
585	5	—	—	—	Lauchstädt . . . . .	Driesen . . . . .	Schlanow . . . . .	Schlanow . . . . .	74

haus. — \*) 1 Schulhaus. — \*) 1 Schulhaus. — \*\*) 1 Bahnwärterbude und 1 Schulhaus. — \*\*) 1 Schulhaus. — \*\*) 1 Schulhaus. —

**ihre Wohngebäude und Einwohner.**

- |  |   |  |
|--|---|--|
| 61. Wiefenanshan 10 n. 61.   | 3vid 6 n. 58.                                   | larzig) 1 u. 5.  |
| 62. Wolfenhaus 1 n. 9.   | 66. Grenzbruch 3 n. 18, Neuteichfeld 28 n. 185. | 74. Hubach's Theresen (H. B. Oberförsterei Zeinpring) 3 n. 20, Remmühle 3 n. 54, Rabung 4 n. 21. |
| 65. Grundsaue 4 n. 37, Nieß 18 n. 93, Remmühle 2 n. 5, Wiefenläufer 5 n. 55. | 70. Mansfelder Holländer (evg. Kap. Hohen-      |  |

Laufende Nummer.	N a m e n der Gemeindeeinheiten.	Gesamt- Flächeninhalt ha	Wohnplätze	Bewohnte Wohnhäuser	Anderer benutzter Bauflächen, Gärten, Zette, Schiffe und dergl.	Haushaltungen				Ortsanwesende am 2. Dez.			
						Gewöhnliche Haushaltungen von 2 und mehr Personen	Einzel- lebende Personen mit eigener Haus- wirth- schaft		Aufstatten für ge- meins- amen Verbrauch	Über- haupt	Darunter befinden sich		
							m.	w.			männ- liche Personen	weib- liche Personen	altäre Militär- personen
1	2	3	4	5	6	7	8	9	10	11	12	13	14
Noch: 22. Kreis Friedeberg i./Neum.													
Noch: b) Landgemeinden.													
75	Schöneberg †	46,8	1	19	—	38	—	2	—	161	80	81	—
76	Schönfeld	584,9	2	24	—	37	1	—	—	199	102	97	—
77	Schützenburg ††	197,1	2	44 <sup>1)</sup>	2	72	2	—	—	331	162	169	—
78	Schulzenwerder †	99,9	1	14	—	21	1	3	—	89	49	40	—
79	Seegenfelde	158,5	1	9	—	12	—	—	—	70	40	30	—
80	Schlagsgrund †	21,1	1	13	—	22	1	—	—	105	52	53	—
81	Sieb †	79,2	1	24	—	32	2	3	—	136	63	73	—
82	Steinhöfel	494,1	1	36	—	40	—	1	—	209	102	107	—
83	Tankow	175,5	1	15	—	22	1	—	—	111	58	53	—
84	Treibitz †	1 887,9	3	239 <sup>2)</sup>	1	411	6	7	—	1 971	954	1 017	—
85	Voigtei	197,6	1	8	—	19	1	1	—	123	60	63	—
86	Vordamm †	864,7	3	73	—	121	3	11	—	614	283	331	—
87	Vordamm †	325,0	3	90 <sup>3)</sup>	14	270	6	9	—	1 199	560	639	2
88	Wilsdenow	364,3	1	28	—	40	—	1	—	211	108	103	—
89	Wolgast ††	377,1	2	16	—	23	2	—	—	114	64	50	—
90	Wugarten	1 141,2	3	52 <sup>4)</sup>	1	69	—	1	1	380	193	187	—
91	Wutzig ††	266,9	1	29	—	37	1	1	—	168	86	82	—
92	Zanzbruch	97,1	2	10	—	14	—	—	—	59	32	27	—
c) Gutsbezirke.													
93	Birkholz	1 631,1	4	14 <sup>5)</sup>	1	53	—	2	—	276	130	146	1
94	Blumenfelde	430,7	1	7 <sup>6)</sup>	2	31	2	—	—	168	85	83	—
95	Braunsfelde	652,8	1	12 <sup>7)</sup>	1	31	—	1	—	174	78	96	—
96	Breitenstein	854,2	1	14	—	47	3	—	—	274	134	140	—
97	Breitenwerder	212,0	1	8	—	13	—	1	—	79	38	41	—
98	Büßow	1 958,6	7	21 <sup>8)</sup>	2	63	2	—	1	351	162	189	—
99	Dolgen ††	1 294,0	1	12	—	31	—	1	—	150	79	71	—
100	Driesen, Oberförsterei †	5 843,0	5	5	—	5	—	—	—	39	17	22	—
101	Falkenstein	574,8	1	8	—	26	—	—	—	150	72	78	—
102	Geisenfelde	589,7	2	10	—	28	—	—	—	174	82	92	—
103	Gradow ††	325,2	1	7	—	18	—	—	—	99	45	54	—
104	Gutsch †	234,8	1	4	—	8	—	—	—	51	27	24	—
105	Hammer †	499,7	1	8	—	16	—	—	—	91	51	40	—
106	Hammerheide, Oberförst. †	5 069,6	5	5	—	5	—	—	—	32	14	18	—
107	Hermisdorf ††	1 634,1	2	15	—	33	1	—	—	203	106	97	—
108	Hohenfarsig	1 291,0	2	14 <sup>9)</sup>	1	39	—	3	—	236	117	119	—
109	Klostergut	107,6	1	2	—	5	—	—	—	31	17	14	—
110	Lauchhüt ††	2 474,1	6	32 <sup>10)</sup>	1	63	—	3	1	322	159	163	—
111	Lichtenow	1 736,0	1	17 <sup>11)</sup>	1	48	—	—	—	312	154	158	—

1) Zum Amtsgerichte Driesen gehörig. — 2) Zum Amtsgerichte Woldenberg gehörig.

3) 2 Bahnwärterhütten. — 4) 1 Bräudenhaus. — 5) 1 Bahnhofsgebäude, 1 Postgebäude, 11 Schiffe und 1 Schulhaus. — 6) und 1 Mühle. — 7) 1 Brennereigebäude. — 8) 1 Brennereigebäude. — 9) 1 Mühle.

#### Wohnplätze als Theile der Gemeindeeinheiten.

Noch: 22. Kreis Friedeberg i./Neum.

76. Wittchen 1 n. 11.  
77. Vordamm's Theeren 7 n. 49.  
84. Gerstewinkel 1 n. 25, Treibitzmühle 1 n. 6.  
86. Alt Karber Berge, Antheil 6 n. 43,

Langenspring, Antheil 4 n. 22.

87. Bräudenhaus 1 n. 5, Driesen Vordamm 4 n. 43.  
89. Diding 2 n. 19.  
90. Joachimsthal 1 n. 5, Wugartenmühle 1 n. 11.

92. Bullenbruch 1 n. 5.

93. Schauffehaus 1 n. 5, Nebberg 1 n. 19, Ziegelei 1 n. 11.  
98. Dürrenfelder mühle 1 n. 7, Etablissement bei der Wilsdenower Försterei 1 n. 16, Falkentrugmühle 1 n. 10, Rauhchen-

Amtsgerichte Friedeberg i./Neum., Driesen†) und Woldenberg††).

Bevölkerung Zember 1895.					Kirchspiel		Standesamts= bezirk.	Stadt= bezm. Amtsbezirk.	Laufende Nummer.
Religionsbekenntniß:					evangelisch	katholisch			
Evangelische	Katholiken	Anderer Christen	Juden	Anderer und unbestimmt			20	21	22
15	16	17	18	19					
161	—	—	—	—	Driesen . . . . .	—	Bordamm . . . . .	Bordamm . . . . .	75
190	9	—	—	—	Friedeberg . . . . .	Driesen . . . . .	Birkholz . . . . .	Birkholz . . . . .	76
331	—	—	—	—	Friedrichsdorf . . . . .	—	Friedrichsdorf . . . . .	Oberförst. Driesen . . . . .	77
88	1	—	—	—	Trebitzsch . . . . .	Driesen . . . . .	Gottschimm . . . . .	Gottschimm . . . . .	78
70	—	—	—	—	Falkenstein . . . . .	—	Breitenstein . . . . .	Breitenstein . . . . .	79
104	1	—	—	—	Driesen . . . . .	Driesen . . . . .	Bordamm . . . . .	Bordamm . . . . .	80
135	1	—	—	—	Trebitzsch . . . . .	Driesen . . . . .	Gottschimm . . . . .	Gottschimm . . . . .	81
208	1	—	—	—	Gurfow . . . . .	Driesen . . . . .	Gurfow . . . . .	Gurfow . . . . .	82
111	—	—	—	—	Büffow . . . . .	—	Tanfow . . . . .	Tanfow . . . . .	83
1 955	11	—	5	—	Trebitzsch . . . . .	Driesen . . . . .	Trebitzsch . . . . .	Trebitzsch . . . . .	84
123	—	—	—	—	Friedeberg . . . . .	—	Braunsfelde . . . . .	Friedeberg . . . . .	85
599	10	5	—	—	Neubruh . . . . .	Driesen . . . . .	Vorbruch . . . . .	Vorbruch . . . . .	86
1 096	96	4	3	—	Driesen . . . . .	Driesen . . . . .	Bordamm . . . . .	Bordamm . . . . .	87
210	1	—	—	—	Birkholz . . . . .	Driesen . . . . .	Birkholz . . . . .	Wildenow . . . . .	88
114	—	—	—	—	Wolgast . . . . .	—	Mehrenthin . . . . .	Mehrenthin . . . . .	89
375	—	—	5	—	Wugarten . . . . .	—	Schönrade . . . . .	Wugarten . . . . .	90
168	—	—	—	—	Wußig . . . . .	—	Hernsdorf . . . . .	Hernsdorf . . . . .	91
58	1	—	—	—	Gurfow . . . . .	Driesen . . . . .	Gurfow . . . . .	Gurfow . . . . .	92
									c)
271	5	—	—	—	Birkholz . . . . .	Driesen . . . . .	Birkholz . . . . .	Birkholz . . . . .	93
167	1	—	—	—	Wugarten . . . . .	Driesen . . . . .	Schönrade . . . . .	Schönrade . . . . .	94
173	1	—	—	—	Friedeberg . . . . .	Driesen . . . . .	Braunsfelde . . . . .	Wildenow . . . . .	95
274	—	—	—	—	Falkenstein . . . . .	—	Breitenstein . . . . .	Breitenstein . . . . .	96
67	12	—	—	—	Breitenwerder . . . . .	Driesen . . . . .	Neubruh . . . . .	Neubruh . . . . .	97
350	1	—	—	—	Büffow . . . . .	Driesen . . . . .	Tanfow . . . . .	Tanfow . . . . .	98
149	—	1	—	—	Lauchstädt . . . . .	—	Lauchstädt . . . . .	Lauchstädt . . . . .	99
39	—	—	—	—	Driesen . . . . .	Driesen . . . . .	Bordamm . . . . .	Oberförst. Driesen . . . . .	100
150	—	—	—	—	Falkenstein . . . . .	—	Breitenstein . . . . .	Breitenstein . . . . .	101
174	—	—	—	—	Wugarten . . . . .	—	Schönrade . . . . .	Wugarten . . . . .	102
99	—	—	—	—	Wolgast . . . . .	—	Mehrenthin . . . . .	Mehrenthin . . . . .	103
51	—	—	—	—	Guscht . . . . .	—	Guscht . . . . .	Guscht . . . . .	104
70	21	—	—	—	Driesen . . . . .	Driesen . . . . .	Neu Anspach . . . . .	Neu Anspach . . . . .	105
30	2	—	—	—	Driesen . . . . .	Driesen . . . . .	Schbruch . . . . .	Doerfst. Hammerheide . . . . .	106
203	—	—	—	—	Hernsdorf . . . . .	—	Hernsdorf . . . . .	Hernsdorf . . . . .	107
229	7	—	—	—	Hohenkarzig . . . . .	Driesen . . . . .	Alt Karbe . . . . .	Alt Karbe . . . . .	108
31	—	—	—	—	Friedeberg . . . . .	—	Braunsfelde . . . . .	Friedeberg . . . . .	109
317	5	—	—	—	Lauchstädt . . . . .	Driesen . . . . .	Lauchstädt . . . . .	Lauchstädt . . . . .	110
311	1	—	—	—	Mansfelde . . . . .	Driesen . . . . .	Lichtenow . . . . .	Lichtenow . . . . .	111

\*) 1 Mühle. — \*) 1 Meiereigebäude. — \*) 1 Gartenhaus und 1 Schäfereigebäude. — \*) 1 Schäfereigebäude. — \*) 1 Brennereigebäude

**ihre Wohngebäude und Einwohner.**

burg 4 n. 63, Forsthaus Neumühle 1 n. 6, Ziegelei 1 n. 8.	102. Charlottenburg 1 n. 4.	1 n. 7.
100. Forsthäuser: Veelsh 1 n. 9, Eichhorst (St. A. n. evg. Ksp. Friedrichsdorf) 1 n. 6, Schwanwall 1 n. 7, Wolfsgrube (evg. Ksp. Lauchstädt) 1 n. 7.	106. Forsthäuser: Bärenbruch (evg. Ksp. Modderwiese 1 n. 7, Hammerablage 1 n. 7, Modderwiese (evg. Ksp. Modderwiese) 1 n. 5, Zorgerquellen 1 n. 6, Wettewiese (evg. Ksp. Modderwiese)	107. Barneck 1 n. 6. 108. Ziegelei 1 n. 2. 110. Schauffwärdterhaus 1 n. 8, Forsthaus 1 n. 5, Mine 1 n. 13, Lauchstädter Theerofen 2 n. 18, Ziegelei 2 n. 13.

Laufende Nummer.	Namen der Gemeindeeinheiten.	Gesamt= Stächeninhalt ha	Wohnplätze	Bewohnte Wohnhäuser	Andere bewohnte Baulichkeiten, Hütten, Zelte, Schiffe und dergl.	Haushaltungen			Aufstalten für gemein- samen Aufenthalt	Über- haupt	Ortsanwesende am 2. Dec					
						Gewöhnliche Haushaltungen von 2 und mehr Personen	Einzeln lebende Personen mit eigener Haus- wirth- schaft				Darunter befinden sich	männ- liche	weib- liche	aktive Militär- personen		
							m.	w.							Personen	
															12	13
1	2	3	4	5	6	7	8	9	10	11	12	13	14			
<b>Nach: 22. Kreis Friedeberg i./Neum.</b> <b>Nach: c) Gutsbezirke.</b>																
112	Lubiathfließ, Oberförst. †	4 180,6	6	6	—	6	—	—	—	49	22	27	—			
113	Madern	516,4	2	6	—	24	—	—	—	145	74	71	—			
114	Mansfelde	687,0	1	11	—	32	—	1	—	203	96	107	—			
115	Marienland	104,9	1	3	—	9	—	—	—	47	25	22	—			
116	Mehrentlin ††	3 617,1	5	35	—	65	—	—	—	352	167	185	—			
117	Pehlig	702,3	1	21	—	39	—	—	—	213	109	104	—			
118	Schlanow ††	506,8	1	7	—	17	—	—	—	100	44	56	—			
119	Schöneberg †	366,1	3	13	—	27	1	1	—	155	70	85	—			
120	Schönrade	1 397,9	2	35	—	77	1	1	—	430	214	216	—			
121	Seegenfelde	844,4	3	16	—	29	—	—	—	182	86	96	—			
122	Steinspring, Oberförsterei	4 295,8	6	13 <sup>2)</sup>	1	19	1	—	—	106	53	53	—			
123	Tantow	3 182,9	6	31 <sup>3)</sup>	1	42	1	2	—	218	100	118	—			
124	Wildenow	985,6	4	18 <sup>4)</sup>	1	35	1	—	—	178	88	90	1			
125	Wolgast ††	1 002,1	3	17	—	37	—	—	—	219	102	117	—			
126	Wugarten	837,9	2	17	—	40	—	—	—	190	73	117	—			
127	Wußig ††	913,8	4	16 <sup>5)</sup>	1	40	1	—	—	217	113	104	—			
<b>23. Stadtkreis Landsberg a./W.</b>																
1	Landsberg a./W.	4 656,9	5	1 677 <sup>6)</sup>	53 <sup>7)</sup>	6 299	145	412	22	30 483	14 833	15 650	356			
<b>24. Ldkr. Landsberg.</b> <b>a) Landgemeinden.</b>																
1	Albrechtsthal	29,7	1	20	—	42	2	1	—	179	80	99	—			
2	Alexandersdorf	1 057,2	2	83	—	122	1	5	—	624	310	314	—			
3	Alt Diederisdorf	183,6	1	43	—	58	1	1	—	286	137	149	—			
4	Altenforge	567,4	1	129	—	184	5	6	1	852	407	445	—			
5	Alt Gennin	184,8	1	25	—	28	—	1	—	175	78	97	—			
6	Alt Lipte	822,3	1	146 <sup>7)</sup>	1	249	8	21	2	1 134	558	576	—			
7	Amnenaue	244,7	1	56	—	71	1	4	—	303	143	160	—			
8	Antoinettenlust	173,5	1	20	—	30	—	—	—	137	70	67	—			
9	Balz	536,8	1	169	—	260	6	8	—	1 197	560	637	—			
	Baylow <sup>1)</sup>	45,0	—	—	—	—	—	—	—	—	—	—	—			
10	Bayershorst	125,9	1	21	—	28	—	1	—	128	55	73	—			
11	Bergendorst	164,3	1	20	—	21	1	1	—	111	54	57	—			

Kreis Friedeberg i./Neum.: †) Zum Amtsgerichte Driesen gehörig. — ††) Zum Amtsgerichte Woldenberg  
 1) 1 Entlaste, zur Landgemeinde Nr. 18 Baylow im Kreise Königsberg i./Neum. gehörig. — 2) 1 Bude. — 3) 1 Mühle. —  
 gebäude, 5 Krankenhäuser, 1 Mühle, 24 Schiffe, 1 Schlachthaus, 1 Steueramtsgebäude, 1 Thurm und 1 Zollhaus. — 7) 1 Post-

**Wohnplätze als Theile der Gemeindeeinheiten,**

Nach: 22. Kreis Friedeberg i./Neum.	1 u. 6, Wolfgarten (St. A. Gott-	120. Ziegelei 1 u. 2.
112. Forsthäuser: Kirchensee (St. A. Gott-	schimm, evg. Ksp. Trebitzsch) 1 u. 9.	121. Forsthaus Fiekel 1 u. 2, Tonnenpring
schimm, evg.), Ksp. Trebitzsch) 1 u. 9,	113. Reugraben 1 u. 5.	1 u. 5.
Kranztribrich (evg. Ksp. Glicht) 1 u. 2,	116. Friedrichslust 2 u. 26, Glashütte (evg.	122. Forsthäuser: Goldbruch (St. A. Alt
Kuntensee (evg. Ksp. Trebitzsch) 1 u. 10,	Ksp. Friedrichsdorf) 2 u. 11, Linsow	Karbe, evg. Ksp. Dohentzig) 1 u. 5,
Kumpinsee (St. A. u. evg. Ksp. Trebitzsch)	3 u. 16, Baldowshof 6 u. 88.	Gubach's Theerofen (evg. Ksp. Land-
	119. Schönbruch 1 u. 6, Sehlgrund 1 u. 18.	nüdt) 1 u. 3, Sehlgrund (evg. Ksp.

Amtsgericht Landsberg a./W. — Landkreis Landsberg: Landgericht Landsberg a./W. (Küstrin†) und Soldin††).

Bevölkerung am 1. Dezember 1895.					Kirchspiel		Standesamts- bezirk.	Stadt- bezw. Amtsbezirk.	Laufende Nummer.
Religionsbekenntniß:					evangelisch	katholisch			
Evangelische	Katholiken	Anderer Christen	Juden	Anderer und unbestimmt			20	21	22
43	6	—	—	—	Eichbruch . . . . .	Driesen . . . . .	Eichbruch . . . . .	Oberförst. Lubiatzfließ	112
145	—	—	—	—	Büßow . . . . .	—	Tantow . . . . .	Tantow . . . . .	113
203	—	—	—	—	Mansfelde . . . . .	—	Lichtenow . . . . .	Lichtenow . . . . .	114
46	1	—	—	—	Friedeberg . . . . .	Driesen . . . . .	Neu Mecklenburg	Neu Mecklenburg	115
352	—	—	—	—	Woldenberg . . . . .	—	Mehrentzin . . . . .	Mehrentzin . . . . .	116
211	2	—	—	—	Mansfelde . . . . .	Driesen . . . . .	Lichtenow . . . . .	Pehlig . . . . .	117
99	1	—	—	—	Lauchstädt . . . . .	Driesen . . . . .	Schlanow . . . . .	Schlanow . . . . .	118
147	8	—	—	—	Driesen . . . . .	Driesen . . . . .	Vordamm . . . . .	Vordamm . . . . .	119
428	2	—	—	—	Schönrade . . . . .	Driesen . . . . .	Schönrade . . . . .	Schönrade . . . . .	120
182	—	—	—	—	Falkenstein . . . . .	—	Breitenstein . . . . .	Breitenstein . . . . .	121
102	4	—	—	—	Regbruch . . . . .	Driesen . . . . .	Vorbruch . . . . .	Oberförst. Steinspring	122
218	—	—	—	—	Büßow . . . . .	—	Tantow . . . . .	Tantow . . . . .	123
178	—	—	—	—	Birkholz . . . . .	—	Birkholz . . . . .	Wildenow . . . . .	124
218	1	—	—	—	Wolgast . . . . .	Driesen . . . . .	Mehrentzin . . . . .	Mehrentzin . . . . .	125
190	—	—	—	—	Wugarten . . . . .	—	Schönrade . . . . .	Wugarten . . . . .	126
215	2	—	—	—	Wuhig . . . . .	Driesen . . . . .	Hermisdorf . . . . .	Hermisdorf . . . . .	127
28 236	1 447	200	600	—	Landsberg a./W. . . . .	Landsberg a./W. . . . .	Landsberg a./W. . . . .	Landsberg a./W. . . . .	1
176	1	—	2	—	Alt Lipke . . . . .	Morru . . . . .	Alt Lipke . . . . .	Alt Lipke . . . . .	1
596	28	—	—	—	Alexandersdorf . . . . .	Morru . . . . .	Alexandersdorf . . . . .	Morru . . . . .	2
286	—	—	—	—	Tornow . . . . .	Morru . . . . .	Charlottenhof . . . . .	Charlottenhof . . . . .	3
848	4	—	—	—	Altenforge . . . . .	Morru . . . . .	Altenforge . . . . .	Altenforge . . . . .	4
170	5	—	—	—	Unter Gennin . . . . .	Morru . . . . .	Alt Gennin . . . . .	Ober Gennin . . . . .	5
1 098	13	23	—	—	Alt Lipke . . . . .	Morru . . . . .	Alt Lipke . . . . .	Alt Lipke . . . . .	6
297	—	6	—	—	Alt Lipke . . . . .	Morru . . . . .	Marienwiese . . . . .	Louisenau . . . . .	7
137	—	—	—	—	Alt Lipke . . . . .	Morru . . . . .	Alt Lipke . . . . .	Alt Lipke . . . . .	8
1 182	5	8	2	—	Pyrehne . . . . .	Morru . . . . .	Balz . . . . .	Balz . . . . .	9
—	—	—	—	—	—	—	Kadorf . . . . .	Kadorf . . . . .	—
128	—	—	—	—	Stennewitz . . . . .	Morru . . . . .	Bergenhorsf . . . . .	Landsberger Holländer	10
110	1	—	—	—	Landsberger Holländer	Morru . . . . .	Bergenhorsf . . . . .	Landsberger Holländer	11

gehörig. — Landkreis Landsberg: †) Zum Amtsgerichte Küstrin gehörig. — ††) Zum Amtsgerichte Soldin gehörig.  
 \*) 1 Wähe. — \*) 1 Brennereigebäude. — \*) 1 Bahnhofsgebäude, 2 Gefängnisgebäude, 13 Irrenanhaltsgebäude, 3 Korrekptionsanhaltsgebäude.

**ihre Wohngebäude und Einwohner.**

123. Driesen) 2 n. 10, Steinspring (evg. Ksp. Driesen) 1 n. 5; Kolonie Steinspring 9 n. 83.	124. Driesen) 2 n. 26, Wildenower Biegelei 1 n. 2, Diding 5 n. 63, Wolgaster Krug 2 n. 13, Stranzenswalde 2 n. 6.	125. Driesen) 1 n. 2, Dohleuwei 2 n. 13, Obermühle 1 n. 8, Untermühle 1 n. 16.	126. Driesen) 1 n. 20, Wuhiger Vorwerk 1 n. 12.	127. Driesen) 1 n. 3, Schäferlei Wuhig 1 n. 3, Wuhiger Vorwerk 1 n. 12.	23. Stadtkreis Landsberg a./W. 1. Berghausen 3 n. 45, Birgerwiesen 105 n. 636, Friedrichsmühle 1 n. 11, Oberhof 2 n. 18.
---	---	--	---	---	--

24. Landkreis Landsberg. 2. Eichföhre 5 n. 58.

Laufende Nummer.	Namen der Gemeindeeinheiten.	Gesamt- Flächeneinhalt ha	Wohnplätze	Bewohnte Wohnhäuser	Andere bewohnte Bauwirtschaften. Müll-, Zelle, Schiffe und dergl.	Haushaltungen				Ortsanwesende am 2. De-			
						Gemeinschaftliche Haushaltungen von 2 und mehr Personen	Einzeln lebende Personen mit eigener Haus- wirth- schaft		Angehörige für gemein- samen Aufschub	Über- haupt	männ- liche Personen	weib- liche Personen	Darunter befinden sich aktive Militär- personen
							m.	w.					
1	2	3	4	5	6	7	8	9	10	11	12	13	14
	Nach: 24. Vdfr. Landsberg. Nach: a) Landgemeinden.												
12	Bergkolonie . . . . .	51,4	1	45 <sup>2)</sup>	1	61	1	1	—	313	152	161	—
13	Berkenwerder . . . . .	543,8	1	75 <sup>3)</sup>	1	120	6	7	2	570	294	276	—
14	Berneuchen †† . . . . .	222,1	4	39 <sup>4)</sup>	1	62	—	2	—	279	125	154	—
15	Bernhardinenhof . . . . .	31,3	1	19	—	33	—	1	—	145	76	69	1
16	Beyersdorf . . . . .	1 305,7	3	102 <sup>5)</sup>	1	168	2	1	—	853	408	445	—
17	Blokwinkel . . . . .	499,4	1	112	—	181	2	3	—	838	406	432	—
18	Blumberg † . . . . .	2 014,3	7	201 <sup>6)</sup>	1	260	6	6	1	1 405	696	709	—
19	Blumenthal . . . . .	95,8	3	81	—	89	2	3	—	421	190	231	—
20	Borfow . . . . .	1 257,8	1	100	—	132	5	19	—	638	311	327	—
21	Briesenhorst †† . . . . .	564,3	1	160 <sup>7)</sup>	1	212	1	3	1	1 013	506	507	1
22	Christiansaue . . . . .	238,9	1	9	—	9	—	—	—	44	26	18	1
23	Christophswalde . . . . .	410,9	1	90	—	126	1	9	—	552	265	287	—
24	Cocceji-Neudorf . . . . .	140,2	1	30	—	35	2	1	—	162	77	85	—
25	Cocceji-Neuwalde . . . . .	169,4	1	44	—	54	2	3	—	273	130	143	—
26	Dechfel . . . . .	1 434,5	4	137	—	202	6	4	—	1 015	502	513	—
27	Derchau . . . . .	82,7	1	51	—	70	2	6	—	347	157	190	—
28	Dühringshof . . . . .	130,1	1	141 <sup>8)</sup>	1	265	7	20	1	1 119	533	586	1
29	Egloffstein . . . . .	114,7	3	53	—	61	1	1	—	248	119	129	—
30	Esperance (=Esperence) . . . . .	97,7	1	26	—	45	—	3	—	203	95	108	—
31	Eulam . . . . .	839,3	3	65	—	89	—	2	—	475	236	239	—
32	Fichtwerder . . . . .	226,7	1	106 <sup>9)</sup>	2	184	13	29	—	804	372	432	—
33	Friedrichsberg . . . . .	295,1	1	59 <sup>10)</sup>	1	91	2	7	—	425	207	218	—
34	Friedrichsthal . . . . .	163,6	1	18	—	17	1	2	—	104	48	56	—
35	Gennin . . . . .	351,3	2	91 <sup>11)</sup>	1	160	4	8	—	724	329	395	—
36	Gerlachsthal . . . . .	55,3	1	43	—	49	—	1	—	253	111	142	—
37	Giesen . . . . .	164,5	1	23	—	27	1	—	—	131	59	72	—
38	Gralow . . . . .	994,9	4	105	—	159	4	1	—	820	416	404	—
39	Groß Czettritz . . . . .	437,2	3	59	—	89	1	—	—	414	206	208	—
40	Groß Giesenaue . . . . .	206,4	1	29	—	31	—	—	—	190	94	96	—
41	Groß Kammin † . . . . .	1 124,9	2	98	—	134	6	8	—	714	369	345	—
42	Groß Mehne . . . . .	132,2	1	21	—	27	—	1	—	123	67	56	—
43	Gürgenaue . . . . .	152,8	3	14	—	15	1	1	—	84	45	39	—
44	Hagen . . . . .	162,4	1	34	—	57	—	—	—	251	120	131	—
45	Heinersdorf . . . . .	1 133,2	1	65	—	100	3	3	—	557	275	282	1
46	Hohenwalde . . . . .	445,4	1	60	—	106	4	3	1	524	261	263	—
47	Hopfenbruch . . . . .	30,0	1	22	—	28	—	2	—	130	63	67	—
48	Jahnsfelde . . . . .	408,3	2	39	—	55	—	6	—	312	169	143	—
49	Johanneshof . . . . .	126,0	1	13	—	14	—	1	—	77	33	44	—
50	Johanneswunsch Kalenzig <sup>1)</sup> . . . . .	112,8	1	51 <sup>12)</sup>	1	70	—	1	—	339	163	176	—
51	Karolinenhof . . . . .	138,9	1	14	—	21	1	—	—	92	44	48	—

†) Zum Amtsgerichte Küstrin gehörig. — ††) Zum Amtsgerichte Soldin gehörig.

<sup>1)</sup> Entlaufe, zur Landgemeinde Nr. 48 Kalenzig im Kreise Königsberg i./Neum. gehörig. — <sup>2)</sup> 1 Schulhaus. — <sup>3)</sup> 1 Wdwe.haus. — <sup>4)</sup> 1 Bahnhofgebäude. — <sup>5)</sup> 1 Schulhaus. — <sup>6)</sup> Die mit einem Stern (\*) bezeichneten Kirchspielorte liegen in einem

#### Wohnplätze als Theile der Gemeindeeinheiten.

Nach: 24. Landkreis Landsberg.

14. Nützenberg 1 u. 3, Kaludenbeide 2 u. 8, Tappertuthen 4 u. 26.

16. Beyersdorfer Abbauten 24 u. 170, Beyersdorfer Giesen (St. M. St. Gennin, M. B. Ober Gennin) 15 u. 96, Blumberger Bruch 36 u. 252 (davon: Altes Chauffehaus 1 u. 12), Der

Sand 20 u. 148, Hinterbruch 14 u. 71, Kleiner Stobhof 1 u. 7, Mühlberg 3 u. 22.

19. Merzdorfer Bornert (eng. Kip. Stenme- witz) 1 u. 7, Sommerdamm 19 u. 84.

Amtsgerichte Landsberg a./W., Küstrin†) und Soldin†).

Bevölkerung am 1. Dezember 1895.					Kirchspiel		Standesamts- bezirk.	Stadt- bezw. Amtsbezirk.	Laufende Nummer.
Religionsbekenntniß:					evangelisch	katholisch			
Evangelische	Katholiken	Anderer Christen	Juden	Anderer und unbestimmt			20	21	22
15	16	17	18	19					
313	—	—	—	—	Gralow	Mornn	Gralow	Gralow	12
547	23	—	—	—	Dechfel	Mornn	Berfenwerder	Borkow	13
279	—	—	—	—	Berneuchen	Mornn	Berneuchen	Berneuchen	14
145	—	—	—	—	Alt Lipke	Mornn	Alt Lipke	Alt Lipke	15
829	18	6	—	—	Beyersdorf	Mornn	Beyersdorf	Rezdorf	16
831	6	—	1	—	Altenforge	Mornn	Hagen	Altenforge	17
1 399	3	—	3	—	Blumberg	Mornn	Nadorf	Nadorf	18
415	2	—	4	—	Unter Gennin	Mornn	Alt Gennin	Ober Gennin	19
629	9	—	—	—	Dechfel	Mornn	Borkow	Borkow	20
1 013	—	—	—	—	Berneuchen	Mornn	Briesenhorst	Briesenhorst	21
44	—	—	—	—	Alt Lipke	Mornn	Marienwiese	Louisenau	22
546	1	2	3	—	Alt Lipke	Mornn	Alt Lipke	Alt Lipke	23
160	2	—	—	—	Loffow	Mornn	Raunerswalde	Raunerswalde	24
270	3	—	—	—	Loffow	Mornn	Raunerswalde	Raunerswalde	25
1 004	11	—	—	—	Dechfel	Mornn	Dechfel	Dechfel	26
345	2	—	—	—	Eulam	Mornn	Leopoldsfahrt	Koßwiese	27
1 103	12	4	—	—	Stennewitz	Mornn	Gennin	Gennin	28
247	1	—	—	—	Eulam	Mornn	Koßwiese	Koßwiese	29
199	—	—	4	—	Alt Lipke	Mornn	Pollschener Holländer	Louisenau	30
464	11	—	—	—	Eulam	Mornn	Eulam	Koßwiese	31
801	1	—	2	—	Byrhne	Mornn	Fichtwerder	Fichtwerder	32
422	3	—	—	—	Stennewitz	Mornn	Gennin	Gennin	33
100	4	—	—	—	Landsberger Holländer	Mornn	Groß Giesenaue	Landsberger Holländer	34
715	9	—	—	—	Stennewitz	Mornn	Gennin	Gennin	35
252	1	—	—	—	Loffow	Mornn	Raunerswalde	Raunerswalde	36
131	—	—	—	—	Landsberg a./W.*	Mornn	Wepritz	Wepritz	37
813	2	—	5	—	Gralow	Mornn	Gralow	Gralow	38
411	3	—	—	—	Dechfel	Mornn	Gjettritz	Borkow	39
187	3	—	—	—	Landsberger Holländer	Mornn	Groß Giesenaue	Landsberger Holländer	40
709	5	—	—	—	Blumberg	Mornn	Groß Rammin	Groß Rammin	41
123	—	—	—	—	Louisa*	Mornn	Groß Rehne	Schützenforge	42
79	5	—	—	—	Eulam	Mornn	Eulam	Koßwiese	43
250	1	—	—	—	Altenforge	Mornn	Hagen	Altenforge	44
508	34	15	—	—	Kladow	Mornn	Heinersdorf	Himmelsstadt	45
523	1	—	—	—	Hohenwalde	Mornn	Hohenwalde	Hohenwalde	46
124	6	—	—	—	Byrhne	Mornn	Fichtwerder	Fichtwerder	47
310	2	—	—	—	Gralow	Mornn	Zahnsfelde	Zahnsfelde	48
77	—	—	—	—	Landsberger Holländer	Mornn	Landsberger Holländer	Landsberger Holländer	49
339	—	—	—	—	Alexandersdorf	Mornn	Alexandersdorf	Mornn	50
—	—	—	—	—	—	—	Nadorf	Nadorf	—
91	1	—	—	—	Eulam	Mornn	Eulam	Koßwiese	51

— \*) 1 Schulhaus. — \*) 1 Schulhaus. — \*) 1 Schulhaus. — \*) 1 Schulhaus. — \*) 1 Brauereigebäude. — \*) 2 Schiffe. — \*) 1 Schul-  
anderen Kreise der Provinz.

**Ihre Wohngebäude und Einwohner.**

- |  |   |  |
|--|---|--|
| 26. Dechfeler Wiesen 30 u. 202, Fafobs-<br>felde 7 u. 40, Rabenneß 10 u. 38. | 35. Bahnhof Stringshof 2 u. 22.   | 43. Burchardsfleiß 1 u. 13, Mastenaue<br>1 u. 5.             |
| 29. Vorderstrub 1 u. 6, Karstthal 10 u. 55.                                  | 38. Gralower Untermühle 13 u. 119 (davon:<br>Kleebenbruch 3 u. 6, Mittelbruch 4 u. 30). | 48. Stringswerder (St. N. Zantoch, N.<br>B. Gralow) 7 u. 39. |
| 31. Entamerbruch 4 u. 29, Zahns-<br>hof 4 u. 22.                             | 39. Vergreife 11 u. 64, Sechslöcher 11 u. 66.   |  |
|  | 41. Groß Ramminer Papiermühle 2 u. 15.  |  |

Laufende Nummer.	Namen der Gemeindeeinheiten.	Gesamt- Flächeneinhalt ha	Wohnplätze	Bewohnte Wohnhäuser	Andere bewohnte Baulichkeiten, Hütten, Bette, Schiffe und dergl.	Haushaltungen				Ortsanwesende am 2. Dec.			
						Gewöhnliche Haushaltungen von 2 und mehr Personen		Einzel- lebende Personen mit eigener Haus- wirth- schaft	Anstalten für gemein- samen Aufenthalt	Über- haupt	Darunter befinden sich		aktive Militär- personen
						m.	w.				männ- liche Personen	weib- liche	
1	2	3	4	5	6	7	8	9	10	11	12	13	14
	Nach: 24. Ldr. Landsberg. Nach: a) Landgemeinden.												
52	Rattenhorst . . . . .	177,5	1	37	—	53	—	—	—	259	131	128	—
53	Kernein . . . . .	835,9	1	71	—	101	1	1	—	565	275	290	—
54	Kladow . . . . .	940,2	1	129	—	226	8	11	—	1 015	492	523	—
55	Klein Czettitz . . . . .	72,7	1	48	—	59	1	3	—	273	121	152	—
56	Klein Biesenaue . . . . .	55,5	1	17	—	25	1	—	—	100	50	50	—
57	Kleinheide . . . . .	140,3	1	31	—	39	1	1	—	191	96	95	—
58	Klein Rammin † . . . . .	85,2	1	13	—	22	—	2	—	121	59	62	—
59	Klementenschleuse . . . . .	60,6	1	16	—	29	1	—	—	129	64	65	—
60	Landsberger Holländer . . . . .	1 010,2	5	110	—	135	8	10	—	695	322	373	—
61	Leopoldsfahrt . . . . .	238,3	1	46	—	62	—	2	—	276	135	141	—
62	Liebenow . . . . .	560,0	1	120 <sup>1)</sup>	1	175	2	3	1	866	438	428	—
63	Liebenthal . . . . .	53,8	1	40	—	48	2	6	—	244	118	126	—
64	Lindwerder †† . . . . .	237,2	1	35	—	46	—	3	—	202	96	106	—
65	Lipfeschbruch . . . . .	485,6	1	47	—	57	—	—	—	260	122	138	—
66	Logau . . . . .	129,5	1	16	—	19	—	—	—	100	58	42	—
67	Loppow . . . . .	482,3	1	44	—	65	1	3	—	335	152	183	—
68	Lorenzdorf . . . . .	1 630,2	2	88	—	152	1	3	—	800	407	393	—
69	Loffow . . . . .	290,9	1	40 <sup>2)</sup>	1	46	—	1	—	236	126	110	—
70	Lohzen . . . . .	352,3	1	82	—	130	2	2	—	668	328	340	—
71	Loufenaue . . . . .	294,7	2	36	—	54	1	1	—	272	139	133	—
72	Ludwigstrub . . . . .	359,9	3	176 <sup>3)</sup>	1	257	12	14	—	1 172	563	609	—
73	Ludwigsthal . . . . .	112,2	1	19	—	25	1	—	—	121	60	61	—
74	Marienspring . . . . .	104,0	2	16 <sup>4)</sup>	3	41	—	2	1	192	92	100	—
75	Marienwiese . . . . .	336,1	1	54	—	72	5	4	1	291	125	166	—
76	Marwitz . . . . .	240,7	2	22 <sup>5)</sup>	1	36	—	—	—	179	82	97	—
77	Massin . . . . .	536,0	7	77 <sup>6)</sup>	2	117	3	—	1	587	305	282	—
78	Maffow . . . . .	43,6	1	32	—	42	1	2	—	185	89	96	—
79	Meyershof . . . . .	79,7	1	8	—	11	—	—	—	67	33	34	—
80	Morren . . . . .	1 221,1	1	107	—	197	6	12	—	911	440	471	—
81	Neu Balz . . . . .	295,0	1	34	—	46	—	—	—	218	108	110	—
82	Neu Diebersdorf . . . . .	110,2	1	33	—	40	1	1	—	191	96	95	—
83	Neuendorf . . . . .	653,1	4	27 <sup>7)</sup>	1	52	—	2	—	258	130	128	—
84	Neu Gennin . . . . .	162,5	1	65	—	104	1	3	1	464	234	230	—
85	Neu Lippe . . . . .	38,2	1	62 <sup>8)</sup>	1	109	4	8	—	476	222	254	—
86	Nieder Alvensleben . . . . .	109,0	1	22	—	29	1	—	—	129	63	66	—
87	Ober Alvensleben . . . . .	124,7	1	34	—	45	—	1	—	232	119	113	—
88	Ober Gennin . . . . .	517,2	6	76	—	85	4	6	1	453	226	227	—
89	Plonitz . . . . .	540,0	1	70	—	87	1	7	—	422	204	218	—
90	Pollychen . . . . .	1 922,2	1	124	—	220	10	14	1	976	488	488	—
91	Pollychener Holländer . . . . .	492,7	1	36	—	36	—	—	—	213	107	106	—
92	Pyrehne . . . . .	930,2	2	123	—	173	6	3	—	794	392	402	—
93	Pyrehner Holländer . . . . .	208,2	1	21	—	25	—	2	—	113	51	62	—

†) Zum Amtsgerichte Küstrin gehörig. — ††) Zum Amtsgerichte Soldin gehörig.  
<sup>1)</sup> 1 Schulhaus. — <sup>2)</sup> 1 Schulhaus. — <sup>3)</sup> 1 Wagen. — <sup>4)</sup> 2 Mühlen und 1 Schulhaus. — <sup>5)</sup> 1 Schulhaus. — <sup>6)</sup> 1 Mühle  
 einem anderen Kreise der Provinz.

**Wohnplätze als Theile der Gemeindeeinheiten.**

- |  |   |  |
|--|---|--|
| Nach: 24. Landkreis Landsberg.   | 68. Lorenzdorfer Wiesen 16 u. 85.                     | 74. Taubenseer Schneidemühle 1 u. 12.                  |
| 60. Christiansburg 2 u. 15, Friedrichshorst<br>2 u. 14, Sammerede 10 u. 51, Start-<br>felde 4 u. 21. | 71. Schwalmsberg 5 u. 37.                             | 76. Klein Marwitz (St. N. u. N. B. Gennin)<br>6 u. 42. |
|  | 72. Theerofen-Ende 17 u. 140, Wildwiese<br>24 u. 136. | 77. Wambdese'er Theerofen 1 u. 13.                     |



Amtsgerichte Landsberg a./B., Rührtrin†) und Soldin††).

Bevölkerung  
September 1895.

Religionsbekenntniß:					Kirchspiel		Standesamts- bezirk.	Stadt- bezw. Amtsbezirk.	Laufende Nummer.
Evangelische	Katholiken	Anderer Christen	Juden	Anderer und unbestimmt	evangelisch	katholisch			
15	16	17	18	19	20	21	22	23	1
259	—	—	—	—	Altenforge . . . .	Morrn . . . . .	Altenforge . . . .	Altenforge . . . .	52
539	26	—	—	—	Landsberg a./B.*	Morrn . . . . .	Kernein . . . . .	Dechfel . . . . .	53
1 005	3	7	—	—	Kladow . . . . .	Morrn . . . . .	Kladow . . . . .	Himmelstädt . . . .	54
273	—	—	—	—	Dechfel . . . . .	Morrn . . . . .	Czettrig . . . . .	Borkow . . . . .	55
99	1	—	—	—	Landsberger Holländer	Morrn . . . . .	Groß Giesenaue . . .	Landsberger Holländer	56
189	2	—	—	—	Pyrehne . . . . .	Morrn . . . . .	Balz . . . . .	Balz . . . . .	57
121	—	—	—	—	Blumberg . . . . .	Morrn . . . . .	Groß Kammin . . . .	Groß Kammin . . . .	58
129	—	—	—	—	Landsberger Holländer	Morrn . . . . .	Landsberger Holländer	Landsberger Holländer	59
671	24	—	—	—	Landsberger Holländer	Morrn . . . . .	Landsberger Holländer	Landsberger Holländer	60
275	1	—	—	—	Eulam . . . . .	Morrn . . . . .	Leopoldsfahrt . . . .	Koßwiese . . . . .	61
861	3	—	2	—	Hohenwalde . . . . .	Morrn . . . . .	Liebenow . . . . .	Liebenow . . . . .	62
244	—	—	—	—	Altenforge . . . . .	Morrn . . . . .	Schönewald . . . . .	Altenforge . . . . .	63
194	1	7	—	—	Berneuchen . . . . .	Morrn . . . . .	Berneuchen . . . . .	Berneuchen . . . . .	64
258	2	—	—	—	Alt Lipke . . . . .	Morrn . . . . .	Marienwiese . . . . .	Louisenau . . . . .	65
100	—	—	—	—	Wogfelde* . . . . .	Morrn . . . . .	Schützenforge . . . .	Schützenforge . . . .	66
316	15	4	—	—	Beyersdorf . . . . .	Morrn . . . . .	Merzdorf . . . . .	Merzdorf . . . . .	67
763	37	—	—	—	Lorenzdorf . . . . .	Morrn . . . . .	Lorenzdorf . . . . .	Jahnsfelde . . . . .	68
230	6	—	—	—	Loffow . . . . .	Morrn . . . . .	Raunerswalde . . . .	Raunerswalde . . . .	69
668	—	—	—	—	Ranzhausen . . . . .	Morrn . . . . .	Kladower Forst . . . .	Oberförst. Kladow	70
267	4	1	—	—	Alt Lipke . . . . .	Morrn . . . . .	Pollyghener Holländer	Louisenau . . . . .	71
1 153	8	11	—	—	Tornow . . . . .	Morrn . . . . .	Ludwigsruf . . . . .	Tornow . . . . .	72
115	6	—	—	—	Landsberger Holländer	Morrn . . . . .	Bergenhorsf . . . . .	Landsberger Holländer	73
189	3	—	—	—	Kladow . . . . .	Morrn . . . . .	Himmelstädt . . . . .	Himmelstädt . . . . .	74
286	2	3	—	—	Alt Lipke . . . . .	Morrn . . . . .	Marienwiese . . . . .	Louisenau . . . . .	75
168	11	—	—	—	Marwitz . . . . .	Morrn . . . . .	Marwitz . . . . .	Marwitz . . . . .	76
585	1	1	—	—	Biez . . . . .	Morrn . . . . .	Rassin . . . . .	Rassin . . . . .	77
185	—	—	—	—	Dechfel . . . . .	Morrn . . . . .	Dechfel . . . . .	Dechfel . . . . .	78
66	1	—	—	—	Eulam . . . . .	Morrn . . . . .	Eulam . . . . .	Koßwiese . . . . .	79
861	50	—	—	—	Alexandersdorf . . . .	Morrn . . . . .	Morrn . . . . .	Morrn . . . . .	80
213	2	3	—	—	Pyrehne . . . . .	Morrn . . . . .	Balz . . . . .	Balz . . . . .	81
191	—	—	—	—	Tornow . . . . .	Morrn . . . . .	Charlottenhof . . . . .	Charlottenhof . . . .	82
250	8	—	—	—	Beyersdorf . . . . .	Morrn . . . . .	Merzdorf . . . . .	Merzdorf . . . . .	83
452	4	3	5	—	Stennewitz . . . . .	Morrn . . . . .	Gennin . . . . .	Gennin . . . . .	84
458	—	8	10	—	Alt Lipke . . . . .	Morrn . . . . .	Alt Lipke . . . . .	Alt Lipke . . . . .	85
129	—	—	—	—	Dechfel . . . . .	Morrn . . . . .	Dechfel . . . . .	Dechfel . . . . .	86
231	1	—	—	—	Dechfel . . . . .	Morrn . . . . .	Dechfel . . . . .	Dechfel . . . . .	87
440	13	—	—	—	Unter Gennin . . . . .	Morrn . . . . .	Ober Gennin . . . . .	Ober Gennin . . . . .	88
419	3	—	—	—	Altenforge . . . . .	Morrn . . . . .	Schönewald . . . . .	Altenforge . . . . .	89
962	10	—	4	—	Alexandersdorf . . . .	Morrn . . . . .	Pollyghen . . . . .	Morrn . . . . .	90
211	2	—	—	—	Alt Lipke . . . . .	Morrn . . . . .	Pollyghen Holländer	Louisenau . . . . .	91
794	—	—	—	—	Pyrehne . . . . .	Morrn . . . . .	Pyrehne . . . . .	Richtwerder . . . . .	92
113	—	—	—	—	Louisa* . . . . .	Morrn . . . . .	Groß Mehne . . . . .	Schützenforge . . . .	93

und 1 Schulhaus. — ?) 1 Schulhaus. — \*) 1 Stallgebäude. — \*) Die mit einem Stern (\*) bezeichneten Kirchspielorte liegen in

**Ihre Wohngebäude und Einwohner.**

Naidehof 10 u. 77, Rassinier Theerofen 21 u. 135, Rother Strumpf 1 u. 5, Schneidemühle 1 u. 3, Stennewitzmühle 4 u. 34.

83. Neuenborfer Biesen (evg. Ksp. Landsberger Holländer) 5 u. 37, Neuenborfer Siegel 2 u. 7, Petershagen 1 u. 7, 88. Barfchwerder 7 u. 52, Fischwerder

22 u. 117, Kranichshorst 16 u. 93, Bunte Barfcheuer 6 u. 39, Kladorfer Kohnwiese 14 u. 97, 92. Radewiesen 4 u. 23.

Laufende Nummer.	Namen der Gemeindeeinheiten.	Gesamt- Flächeneinhalt ha	Wohnplätze	Bewohnte Wohnhäuser	Andere bewohnte Baulichkeiten, Hütten, Zelte, Schiffe und dergl.	Haushaltungen				Ortsanwesende am 2. Dec.			
						Einzelne lebende Personen mit eigener Hauswirthschaft		Anhalten für gemeinsame Aufenthalte	Überhaupt	Darunter befinden sich		aktive Militärs- personen	
						m.	w.			männliche Personen	weibliche Personen		
1	2	3	4	5	6	7	8	9	10	11	12	13	14
	Nach: 24. Ldfr. Landsberg. Nach: a) Landgemeinden.												
94	Nahdorf . . . . .	1 023,6	3	62	—	93	—	5	—	505	257	248	—
95	Kaunerswalde . . . . .	109,4	1	54	—	63	—	3	—	264	137	127	—
96	Kobenthal . . . . .	235,4	1	34	—	43	4	2	—	208	101	107	—
97	Kohrbruch . . . . .	156,1	1	43	—	65	1	1	—	341	162	179	—
98	Koßwiese . . . . .	118,0	2	30	—	35	—	—	—	187	103	84	—
99	Scharnhorst† . . . . .	50,4	1	57	—	112	5	2	—	473	225	248	—
100	Schönewald . . . . .	305,7	1	57	—	80	2	7	—	388	180	208	—
101	Schützenjorge . . . . .	267,1	1	77	—	105	3	2	1	519	254	265	—
102	Seidlitz . . . . .	145,6	2	111	—	166	1	8	—	799	382	417	—
103	Spiegel . . . . .	530,4	1	154	—	224	9	18	1	1 047	507	540	—
104	Stennewitz . . . . .	178,7	1	14 <sup>f)</sup>	1	21	—	—	—	93	42	51	—
105	Stennewitzer Hütte . . . . .	53,7	1	9	—	10	—	—	—	57	32	25	—
106	Stolzenberg . . . . .	576,9	1	82	—	141	6	3	1	699	334	365	—
107	Tamjet† . . . . .	473,3	1	59	—	134	4	5	—	639	296	343	—
108	Tornow . . . . .	1 009,8	2	86	—	130	10	15	1	644	307	337	—
109	Unter Gennin . . . . .	563,2	2	60 <sup>g)</sup>	2	72	5	13	—	347	158	189	—
110	Wieg . . . . .	2 563,6	9	463 <sup>g)</sup>	2	949	23	55	2	4 428	2 133	2 295	1
111	Warnick† . . . . .	308,2	1	88	—	215	9	12	—	989	499	490	—
112	Wepitz . . . . .	1 082,1	1	106 <sup>h)</sup>	3	186	5	16	—	870	413	457	—
113	Wildenow'sche Försterei . . . . .	11,0	1	4	—	13	—	—	1	61	33	28	—
114	Wilhelmsbruch† . . . . .	254,7	2	57 <sup>h)</sup>	3	82	—	—	—	462	215	247	—
115	Wormsfelde . . . . .	592,5	1	44	—	67	2	5	—	364	166	198	—
116	Worholländer . . . . .	407,0	1	48	—	67	2	1	—	322	166	156	—
117	Zantoch . . . . .	1 333,0	1	184 <sup>g)</sup>	5	315	4	5	2	1 510	741	769	1
118	Zanzhausen . . . . .	193,4	4	71 <sup>h)</sup>	3	134	3	2	—	659	326	333	—
119	Zanzin . . . . .	824,5	1	77 <sup>h)</sup>	1	137	1	9	—	665	327	338	—
120	Zehow . . . . .	945,8	1	78	—	123	2	5	—	608	293	315	—
	Zicher <sup>i)</sup> . . . . .	155,0	—	—	—	—	—	—	—	—	—	—	—
	b) Gutsbezirke.												
121	Altenforge, Stadtfors† <sup>2)</sup> . . . . .	3 018,2	3	80	—	109	—	1	—	529	248	281	—
122	Alt Lippe, Forstgutsbezirk Baylow <sup>3)</sup> . . . . .	1 162,0 46,0	1 —	6 —	—	6 —	—	—	—	30 —	17 —	13 —	—
123	Berneuchen†† . . . . .	2 744,5	5	18 <sup>12)</sup>	1	44	1	1	—	240	115	125	—
124	Briefenhorst†† . . . . .	36,0	1	4	—	5	—	—	—	28	11	17	—
125	Charlottenhof . . . . .	2 666,5	6	21	—	46	3	—	—	294	143	151	—
126	Döllensstrabung . . . . .	77,5	1	5	—	7	—	1	—	35	12	23	—
127	Gennin . . . . .	180,7	3	13	—	25	—	1	—	126	56	70	—
128	Gralow . . . . .	3 133,9	11	41	—	94	—	—	—	448	210	238	—

f) Zum Amtsgerichte Küstrin gehörig. — ff) Zum Amtsgerichte Soldin gehörig.

g) Enklave, zur Landgemeinde Nr. 103 Zicher im Kreise Königsberg i. Neum. gehörig. — h) Der Gutsbezirk Altenforge- und d) die eigentliche Stadtfors† 2689, 2 ha. — i) Enklave, zum Gutsbezirke Nr. 110 Baylow im Kreise Königsberg i. Neum. ge-  
haus. — j) 1 Bahnhofsgebäude, 3 Buden und 1 Schiff. — k) 1 Mühle und 2 Schulhäuser. — l) 1 Schulhaus. — m) 1 Bahnhofs-

#### Wohnplätze als Theile der Gemeindeeinheiten.

Nach: 24. Landkreis Landsberg.

102. Ruhburg 2 u. 9.

108. Theerofen 7 u. 58.

109. Schlangenerwerder 8 u. 39.

110. Ablage 1 u. 10, Bahnhof 2 u. 28,  
Fegemeisterei 1 u. 6, Kirchenvorwerk  
1 u. 5, Rehne 2 u. 14, Reintzenhof

3 u. 20, Schnellwarthe 3 u. 15,  
Wieher Feld 25 u. 161.

114. Ludwigsgrund 26 u. 183.

118. Stollenmüller Galtbof 1 u. 6, Stollen-  
müller Theerofen 1 u. 4, Ranzmühle  
6 u. 56.

94. Nahdorfer Wiese (N. B. Gennin)  
5 u. 24, Nahdorfer Biegelei 1 u. 6.  
98. Gesehenhorst 6 u. 36.

Amtsgerichte Landsberg a./W., Küstrin†) und Soldin†).

Bevölkerung Jember 1895.					Kirchspiel		Standesamts= bezirk.	Stadt= bezw. Amtsbezirk.	Laufende Nummer.
Religionsbekenntniß:					evangelisch	katholisch			
Evangelische	Katholiken	Audere Christen	Juden	Audere und unbestimmt			20	21	22
15	16	17	18	19					
492	13	—	—	—	Marwitz . . . . .	Mornn . . . . .	Marwitz . . . . .	Marwitz . . . . .	94
264	—	—	—	—	Loffow . . . . .	Mornn . . . . .	Rammerswalde . . . . .	Rammerswalde . . . . .	95
208	—	—	—	—	Eulam . . . . .	Mornn . . . . .	Leopoldsfahrt . . . . .	Rohwiese . . . . .	96
341	—	—	—	—	Zanzhausen . . . . .	Mornn . . . . .	Rohrbruch . . . . .	Stolzenberg . . . . .	97
186	1	—	—	—	Eulam . . . . .	Mornn . . . . .	Rohwiese . . . . .	Rohwiese . . . . .	98
465	2	6	—	—	Biez . . . . .	Mornn . . . . .	Nadorf . . . . .	Nadorf . . . . .	99
388	—	—	—	—	Altenföрге . . . . .	Mornn . . . . .	Schönwald . . . . .	Altenföрге . . . . .	100
509	10	—	—	—	Wozfelde* . . . . .	Mornn . . . . .	Schützenföрге . . . . .	Schützenföрге . . . . .	101
793	3	3	—	—	Eulam . . . . .	Mornn . . . . .	Seidlich . . . . .	Dechfel . . . . .	102
1 041	1	—	5	—	Unter Gennin . . . . .	Mornn . . . . .	Pyrehne . . . . .	Nichtwerder . . . . .	103
91	2	—	—	—	Stennewitz . . . . .	Mornn . . . . .	Stennewitz . . . . .	Stennewitz . . . . .	104
57	—	—	—	—	Stennewitz . . . . .	Mornn . . . . .	Stennewitz . . . . .	Stennewitz . . . . .	105
699	—	—	—	—	Wormsfelde . . . . .	Mornn . . . . .	Stolzenberg . . . . .	Stolzenberg . . . . .	106
630	5	—	4	—	Tamsel . . . . .	Mornn . . . . .	Tamsel . . . . .	Tamsel . . . . .	107
644	—	—	—	—	Tornow . . . . .	Mornn . . . . .	Tornow . . . . .	Tornow . . . . .	108
346	1	—	—	—	Unter Gennin . . . . .	Mornn . . . . .	Ober Gennin . . . . .	Ober Gennin . . . . .	109
4 320	43	1	64	—	Biez . . . . .	Mornn . . . . .	Biez . . . . .	Biez . . . . .	110
978	9	2	—	—	Tamsel . . . . .	Mornn . . . . .	Tamsel . . . . .	Tamsel . . . . .	111
829	23	18	—	—	Landsberg a./W.* . . . . .	Mornn . . . . .	Wepritz . . . . .	Wepritz . . . . .	112
61	—	—	—	—	Birkholz* . . . . .	Mornn . . . . .	Wildenow, Oberförst. . . . .	Wildenow'sche Dörfst. . . . .	113
457	1	4	—	—	Blumberg . . . . .	Mornn . . . . .	Groß Kammin . . . . .	Groß Kammin . . . . .	114
363	1	—	—	—	Wormsfelde . . . . .	Mornn . . . . .	Stolzenberg . . . . .	Stolzenberg . . . . .	115
319	3	—	—	—	Wozfelde* . . . . .	Mornn . . . . .	Schützenföрге . . . . .	Schützenföрге . . . . .	116
1 493	12	—	5	—	Gralow . . . . .	Mornn . . . . .	Zantoch . . . . .	Gralow . . . . .	117
656	3	—	—	—	Zanzhausen . . . . .	Mornn . . . . .	Rohrbruch . . . . .	Stolzenberg . . . . .	118
662	3	—	—	—	Beyersdorf . . . . .	Mornn . . . . .	Himmelstädt . . . . .	Himmelstädt . . . . .	119
574	34	—	—	—	Lorenzdorf . . . . .	Mornn . . . . .	Zechow . . . . .	Zahnsfelde . . . . .	120
—	—	—	—	—	—	—	—	Nadorf . . . . .	h)
526	3	—	—	—	Altenföрге . . . . .	Mornn . . . . .	Altenföрге . . . . .	Altenföрге, Först. . . . .	121
30	—	—	—	—	Alt Lipte . . . . .	Mornn . . . . .	Alt Lipte . . . . .	Alt Lipte . . . . .	122
—	—	—	—	—	—	—	Nadorf . . . . .	Nadorf . . . . .	—
235	5	—	—	—	Berneuchen . . . . .	Mornn . . . . .	Berneuchen . . . . .	Berneuchen . . . . .	123
28	—	—	—	—	Berneuchen . . . . .	Mornn . . . . .	Briesenförst . . . . .	Briesenförst . . . . .	124
290	4	—	—	—	Tornow . . . . .	Mornn . . . . .	Charlottenhof . . . . .	Charlottenhof . . . . .	125
35	—	—	—	—	Pyrehne . . . . .	Mornn . . . . .	Pyrehne . . . . .	Nichtwerder . . . . .	126
124	2	—	—	—	Stennewitz . . . . .	Mornn . . . . .	Gennin . . . . .	Gennin . . . . .	127
447	1	—	—	—	Gralow . . . . .	Mornn . . . . .	Gralow . . . . .	Gralow . . . . .	128

Stadtforst, zerfällt in folgende Theile: a) Parzellen im Gemeindebezirke Altenföрге 30 ha; b) Borkow 181 ha; c) Eulam 118 ha h6rig. — \*) 1 Schulhaus. — \*) 2 Schiffe. — \*) 1 Bahnhofsgebäude und 1 Krankenhaus. — \*) Schiffe. — \*) 2 Juden und 1 Schulgebäude. — \*) Die mit einem Stern (\*) bezeichneten Kirchspielorte liegen in einem anderen Kreise der Provinz.

**ihre Wohngebäude und Einwohner.**

121. Bürgerbruch 77 u. 517, Forsthaus Neeblatt (St. M. Berneuchen) 1 u. 4.	6 u. 73, Friedrichsberg 1 u. 5, Ludwigs- hof 2 u. 17, Splinterfelde 1 u. 4.	Gralower Fischh6 0 u. 0, M6hlen- bornwert 1 u. 6, Oberm6hle 1 u. 21,
123. Bahnhof 1 u. 3, Bornhd6ven 3 u. 17, Bohfeld 1 u. 14, Bintel 4 u. 55.	127. Ludwigsthal 2 u. 6, Reihhaus 1 u. 9.	Unterm6hle 11 u. 80, Wall 1 u. 5,
125. Alles Bornwert 1 u. 4, Diebersdorf	128. Adolphsr6he 2 u. 10, Bahnwärters- Stationen 2 u. 13, Försterei 1 u. 4,	Wiefenhans Werder 1 u. 4, Ziegelei 1 u. 23.

Laufende Nummer.	Namen der Gemeindeeinheiten.	Gesamt- Flächeninhalt ha	Wohnplätze	Bewohnte Wohnhäuser	Andere bewohnte Baustätten, Gärten, Zelte, Schiffe und dergl.	Haushaltungen				Ortsanwesende am 2. Dec.			
						Gewöhnliche Haushaltungen von 2 und mehr Personen		Einzel- lebende Personen mit eigener Haus- wirth- schaft	Anfassen für gemein- samen Verbrauch	Über- haupt	Darunter befinden sich		aktive Militär- personen
						m.	w.				männ- liche Personen	weib- liche	
1	2	3	4	5	6	7	8	9	10	11	12	13	14
Noch: 24. Ldtr. Landsberg.													
Noch: h) Gutsbezirke.													
129	Groß Kammin† . . . . .	2 514,6	6	27 <sup>2)</sup>	5	71	—	1	1	463	236	227	—
130	Haus Hohenwalde . . . . .	1 166,6	3	12	—	35	—	1	—	208	102	106	—
131	Himmelsädt . . . . .	1 217,2	5	26 <sup>3)</sup>	1	59	2	4	—	338	170	168	1
132	Hohenwalde, Oberförsterei	4 673,0	12	34 <sup>4)</sup>	1	57	—	3	—	291	138	153	1
133	Zahnsfelde . . . . .	2 166,4	4	17 <sup>5)</sup>	2	40	—	1	—	217	105	112	—
134	Kladow-Ost, Oberförsterei	8 403,7	11	20	—	27	—	1	—	142	69	73	—
135	Liebenow . . . . .	906,9	2	12	—	26	—	—	—	146	69	77	—
136	Lipte . . . . .	757,2	1	—	—	—	—	—	—	—	—	—	—
137	Marwitz . . . . .	1 949,5	6	15 <sup>6)</sup>	1	45	—	—	—	250	128	122	—
138	Massin, Oberförsterei . . . . .	9 035,5	13	14 <sup>7)</sup>	5	21	—	—	—	125	59	66	—
139	Merzdorf . . . . .	906,0	1	11	—	29	—	—	—	171	91	80	—
140	Morrn . . . . .	1 993,8	6	15 <sup>8)</sup>	1	35	—	2	—	178	87	91	—
141	Pyrehne, Amt . . . . .	47,0	1	5	—	21	—	1	—	71	40	31	—
142	Radorf . . . . .	327,8	2	8	—	15	—	1	—	70	39	31	—
143	Rosow . . . . .	273,6	2	10 <sup>9)</sup>	1	21	—	—	—	112	52	60	—
144	Stennewitz . . . . .	1 646,5	3	18	—	51	—	—	—	322	160	162	—
145	Stolzberg . . . . .	3 301,4	5	15 <sup>10)</sup>	2	44	1	—	—	268	125	143	—
146	Tamsel† . . . . .	2 077,8	3	21 <sup>11)</sup>	2	42	1	10	—	192	87	105	—
147	Vieher Schmelse . . . . .	31,4	1	10 <sup>12)</sup>	1	31	1	1	—	122	53	69	—
148	Warnick† . . . . .	920,0	4	18 <sup>13)</sup>	1	41	3	—	2	491	378	113	275
149	Wildenow, Oberförsterei <sup>1)</sup>	5 181,0	6	6	—	6	—	—	—	45	22	23	—
150	Wormsfelde . . . . .	732,9	2	7	—	27	—	1	—	180	90	90	—
<b>25. Kreis Tebus.</b>													
a) Städte.													
1	Buckow††† . . . . .	425,3	4	230 <sup>14)</sup>	1	433	16	58	3	1 808	841	967	—
2	Fürsthenwalde†† . . . . .	4 220,9	11	1 062 <sup>15)</sup>	35	3 075	95	253	19	13 874	6 777	7 097	119
3	Tebus† . . . . .	3 453,4	15	278 <sup>16)</sup>	11	557	13	47	2	2 497	1 241	1 256	—

Landkreis Landsberg: †) Zum Amtsgerichte Küstrin gehörig. — ††) Zum Amtsgerichte Soldin gehörig. — Kreis Amtsgerichte Ruchberg gehörig. — †) Zum Amtsgerichte Küstrin und zum Landgerichte Landsberg a./B. gehörig. — †) Siehe auch Kreis Soldin Nr. 112. — †) 2 Ruben, 1 Dienstgebäude, 1 Mühle und 1 Postgebäude. — †) 1 Mühle. — †) 1 Brennereigebäude. — †) 1 Brennereigebäude. — †) 1 Brennereigebäude und 1 Chanseehaus. — †) 1 Bahnhofsgebäude und 1 Schmittsalsgebäude, 1 Krautenshaus, 27 Schiffe und 1 Wachtgebäude. — †) 1 Bahnhofsgebäude, 4 Wahnwärterhuden, 1 Fabrik- und 1 Scheife der Provinz.

**Wohnplätze als Theile der Gemeindeeinheiten.**

129. Forsthaus Groß Kammin (M. B. Massin) 1 u. 13, Groß Kamminer Mühle (Bumberger Mühle, M. B. Massin) 1 u. 10, Klein Kammin 1 u. 13, Klein Vortheil 1 u. 4, Forsthaus Unterbaide 1 u. 8.	Marwitz (evg. Kap. Marwitz) 1 u. 7, Schenker 1 u. 8, Schweinebrück (St. A. u. evg. Kap. Kladow) 1 u. 4; Establishement Trostke 1 u. 8, Marwitzer Theerofen (evg. Kap. Marwitz) 4 u. 35, Tornover Familienhäuser 2 u. 37, Janziner Wahnwühle 3 u. 20, Janziner Theerofen (evg. Kap. Marwitz) 17 u. 139.	135. Liebenower Biesen 3 u. 14.
130. Alte Vorwerk 1 u. 24, Vorwerk im Dorfe Hohenwalde 3 u. 51.	133. Bergoben 1 u. 3, Schöningslust 1 u. 6, Biesenhof 1 u. 5.	137. Marwitzer Fischerhaus (M. B. Oberförsterei Hohenwalde) 1 u. 12, Klein Marwitz (M. B. u. evg. Kap. Stennewitz) 1 u. 7, Marwitzer Mühle (Bachuna Rehder, M. B. Oberförsterei Hohenwalde) 2 u. 30, Schönfeld 2 u. 17, Hiegelet 1 u. 7.
131. Kolonie Himmelsädt 17 u. 173, Jägerwerder 2 u. 51, Kladow 5 u. 73, Janzin (evg. Kap. Meyersdorf) 3 u. 41.	134. Forsthäuser: Dammelbrück (St. A. Himmelsädt) 1 u. 8, Jägerwerder 1 u. 5, Lohen (evg. Kap. Janzhausen) 1 u. 10, Sangarten 1 u. 8, Wahnhof (Wormsfelde, evg. Kap. Wormsfelde) 1 u. 2, Wormsfelder Theerofen 1 u. 7;	138. Bahnhof Töllendoradung (evg. Kap. Unter Gennin) 2 u. 20, Friedrichsberg (evg. Kap. Stennewitz) 1 u. 10, Friedrichsberger Chanseehaus (evg.

Amtsgerichte Seelow, Frankfurt a./D.†), Fürstenwalde††), Müncheberg†††) und Küstrin§).

Bevölkerung Zember 1895.					Kirchspiel		Standesamts- bezirk.	Stadt- bezw. Amtsbezirk.	Laufende Nummer.
Religionsbekenntniß:					evangelisch	katholisch			
Evangelische	Katholiken	Anderer Christen	Siden	Anderer und unbestimmt			20	21	22
452	11	—	—	—	Blumberg . . . . .	Morru . . . . .	Groß Kammin .	Groß Kammin .	129
208	—	—	—	—	Hohenwalde . . . . .	Morru . . . . .	Hohenwalde . . . . .	Hohenwalde . . . . .	130
299	39	—	—	—	Kladow . . . . .	Morru . . . . .	Himmelsfädt . . . . .	Himmelsfädt . . . . .	131
290	1	—	—	—	Hohenwalde . . . . .	Morru . . . . .	Hohenwalde . . . . .	Oberförst. Hohenwalde . . . . .	132
215	2	—	—	—	Gralow . . . . .	Morru . . . . .	Zahnsfelde . . . . .	Zahnsfelde . . . . .	133
141	1	—	—	—	Kladow . . . . .	Morru . . . . .	Kladower Forst . . . . .	Oberförst. Kladow . . . . .	134
143	3	—	—	—	Hohenwalde . . . . .	Morru . . . . .	Liebenow . . . . .	Liebenow . . . . .	135
—	—	—	—	—	Alt Lippe . . . . .	Morru . . . . .	Alt Lippe . . . . .	Alt Lippe . . . . .	136
225	25	—	—	—	Marwitz . . . . .	Morru . . . . .	Marwitz . . . . .	Marwitz . . . . .	137
114	11	—	—	—	Bietz . . . . .	Morru . . . . .	Raffin . . . . .	Raffin . . . . .	138
167	4	—	—	—	Beyersdorf . . . . .	Morru . . . . .	Merzdorf . . . . .	Merzdorf . . . . .	139
145	33	—	—	—	Alexandersdorf . . . . .	Morru . . . . .	Morru . . . . .	Morru . . . . .	140
71	—	—	—	—	Pyrehne . . . . .	Morru . . . . .	Fichtwerder . . . . .	Fichtwerder . . . . .	141
70	—	—	—	—	Bietz . . . . .	Morru . . . . .	Kadorf . . . . .	Kadorf . . . . .	142
97	12	—	3	—	Eulam . . . . .	Morru . . . . .	Kofwiese . . . . .	Kofwiese . . . . .	143
304	18	—	—	—	Stennenwitz . . . . .	Morru . . . . .	Stennenwitz . . . . .	Stennenwitz . . . . .	144
255	13	—	—	—	Wormsfelde . . . . .	Morru . . . . .	Stolzenberg . . . . .	Stolzenberg . . . . .	145
191	1	—	—	—	Tamsel . . . . .	Morru . . . . .	Tamsel . . . . .	Tamsel . . . . .	146
121	1	—	—	—	Bietz . . . . .	Morru . . . . .	Kadorf . . . . .	Kadorf . . . . .	147
418	71	—	2	—	Tamsel . . . . .	Morru . . . . .	Tamsel . . . . .	Tamsel . . . . .	148
44	1	—	—	—	Birkholz* . . . . .	Morru . . . . .	Wildenow, Oberförst. . . . .	Wildenow'sche Oberförst. . . . .	149
156	24	—	—	—	Wormsfelde . . . . .	Morru . . . . .	Stolzenberg . . . . .	Stolzenberg . . . . .	150
1 782	21	2	3	—	Buckow . . . . .	Berlin (Gedwigsf.)* . . . . .	Buckow . . . . .	Buckow . . . . .	1
18 329	420	21	102	2	Fürstenwalde . . . . .	Fürstenwalde . . . . .	Fürstenwalde . . . . .	Fürstenwalde . . . . .	2
2 453	44	—	—	—	Lebus . . . . .	Frankfurt* . . . . .	Lebus . . . . .	Lebus . . . . .	3

a)

Lebus: †) Zum Amtsgerichte Frankfurt a./D. gehörig. — ††) Zum Amtsgerichte Fürstenwalde gehörig. — †††) Zum

§) 1 Darzhans. — §) 2 Stallgebäude. — §) 1 Mühle. — †) 1 Bahnhofsgebäude, 2 Buden, 1 Chauffeehaus und 1 Postgebäude. — 1 Bahnwärterbude. — †) 1 Schulhaus. — †) 1 Forst. — †) 1 Mühle. — †) 3 Brauereigebäude, 1 Fabrikgebäude, 1 Gefängnißgebäude, 3 Mühlen, 1 Schiff und 1 Schulhaus. — \*) Die mit einem Stern (\*) bezeichneten Kirchspielorte liegen in einem anderen

ihre Wohngebäude und Einwohner.

- Stp. Unter Gennin) 1 u. 10, Waldhaus (evg. Stp. Tornow) 1 u. 5, Förstereien: Dölsigerbrüd 1 u. 11, Dolgensee (St. A. Bietz) 1 u. 6, Glantbedsee 1 u. 6, Stenwerder 1 u. 6, Loppow (evg. Stp. Beyersdorf) 1 u. 8, Bichbrud (St. A. Bietz, evg. Stp. Pyrehne) 2 u. 9, Reiberg 1 u. 6, Spiegel (evg. Stp. Unter Gennin) 2 u. 17.
- 140. Forsthaus Nr. 1 1 u. 2, Forsthaus Nr. 11 1 u. 6, Johanneswusch 2 u. 27, Ballhof 2 u. 37, Biegelei 1 u. 5.
- 142. Dreiert 1 u. 9.
- 143. Renfocht 1 u. 27.
- 144. Christenhof 1 u. 6, Sophienane (St. A. u. A. B. Ober Gennin) 4 u. 61.
- 145. Forsthäuser: Möllenberg 1 u. 3,

- Biegelei 1 u. 2; Oberförsterei Stolzenberg 2 u. 10, Theeosen Stolzenberg 1 u. 9.
- 146. Bahnhof 1 u. 7, Glüdauf (A. B. Raffin, evg. Stp. Neudamm\*) 1 u. 9.
- 148. Eichwerder 1 u. 8, Geratheim 3 u. 88, Forst Jorndorf (evg. u. th. Stp. Küstrin\*) 2 u. 282.
- 149. Forsthäuser: Buchwerder 1 u. 10, Marienbrüd 1 u. 5, Prielaug 1 u. 7, Putsbrüd 1 u. 4, Banzhausen 1 u. 8.
- 150. Forsthaus 1 u. 5.

- 2. Abdeckerei 1 u. 5, Am Bahnhof 2 u. 41, Chauffeehaus 1 u. 3, Palmniden 1 u. 17, Weinberge 10 u. 87; Forsthäuser: Beerenbusch 1 u. 9, Fuchsförnung 1 u. 1, Kleine Heide 1 u. 14, Stadtpark 1 u. 6, Wilhelmbrüd 1 u. 5.
- 3. Alt Mahlisch 1 u. 9, Alt Feschkorf (-Karolinenthal) 1 u. 8, Bahnhof 1 u. 25, Brüdsmühle 1 u. 5, Elijenheim 2 u. 20, Im Felde 3 u. 32, Strüger's Ackerwirtschaft 1 u. 8, Lebus im Busch 11 u. 70, Lebuser Wofe rechts der Ober 34 u. 247, Vindenhof 1 u. 12, Mittelmühle 1 u. 8, Obermühle 1 u. 9, Unterkrug 1 u. 2, Zuderfabrik 1 u. 75.

25. Kreis Lebus.

- 1. Bod's eiserne Wissa 1 u. 2, Schneidemühle 1 u. 5, Schweizerhaus 1 u. 6.

Laufende Nummer.	Namen der Gemeindeeinheiten.	Gesamt- Stücheninhalt ha	Wohnplätze	Bemohnte Wohnhäuser	Andere bemohnte Räumlichkeiten Küchen, Getre., Schiffe und dergl.	Haushaltungen				Überhaupt	Ortsanwesende am 2. Dec		
						Gewöhnliche Haushaltungen von 2 und mehr Personen	Einzel- lebende Personen mit eigener Haus- wirth- schaft		Angehörigen für gemein- samen Aufenthalt		Darunter befinden sich		aktive Militär- personen
							m.	w.			männ- liche Personen	weib- liche	
1	2	3	4	5	6	7	8	9	10	11	12	13	14
	Nach: 25. Kreis Lebus. Nach: a) Städte.												
4	Müllrose † . . . . .	2 135,8	6	203	1) 27	516	30	48	2	2 336	1 124	1 212	—
5	Müncheberg ††† . . . . .	5 753,6	14	309	2) 5	858	22	67	4	3 630	1 758	1 872	1
6	Seelow . . . . .	1 618,8	9	362	2) 11	662	27	74	7	3 183	1 586	1 597	4
	b) Landgemeinden.												
7	Alt Langow . . . . .	706,3	1	44	—	63	—	1	1	371	192	179	—
8	Alt Madlitz † . . . . .	274,8	3	24	4) 2	34	1	1	—	186	92	94	—
9	Alt Mahlsch. . . . .	362,5	1	25	5) 1	34	1	1	—	190	95	95	—
10	Alt Podelzig † . . . . .	600,9	2	92	6) 1	171	6	15	1	723	352	371	—
11	Alt Rosenthal . . . . .	120,0	1	12	7) 1	18	—	—	—	83	41	42	—
12	Alt Tucheband § . . . . .	686,6	2	92	—	144	1	9	1	723	362	361	—
13	Alt Zeschdorf † . . . . .	301,4	2	13	8) 1	19	1	1	—	109	60	49	—
14	Arensdorf ††† . . . . .	1 783,1	2	83	—	127	1	2	—	702	347	355	—
15	Baiersberg . . . . .	59,4	1	47	—	48	2	7	—	215	103	112	—
16	Beerfelde †† . . . . .	940,3	1	44	—	66	—	—	1	373	193	180	—
17	Berkenbrück †† . . . . .	682,4	6	67	9) 1	110	1	4	—	443	219	224	—
18	Biegen † . . . . .	927,7	1	60	—	85	—	3	1	454	225	229	—
19	Biegenbrück † . . . . .	61,4	1	19	—	31	1	2	—	181	103	78	—
20	Booßen † . . . . .	1 272,2	6	123	10) 1	305	4	15	1	1 391	683	708	—
21	Briesen i./M. † . . . . .	1 151,1	8	116	—	228	5	7	2	1 088	518	570	—
22	Brieskow † . . . . .	1 340,1	2	165	11) 6	267	4	13	1	1 235	604	631	—
23	Buchholz †† . . . . .	1 139,0	1	35	—	46	—	—	—	299	152	147	—
24	Dahmsdorf ††† . . . . .	1 085,5	2	47	12) 1	80	2	3	—	436	213	223	—
25	Demnitz †† . . . . .	397,2	2	22	—	26	—	—	—	138	68	70	—
26	Diedersdorf . . . . .	210,1	1	11	—	19	—	—	—	99	54	45	—
27	Döbberin † . . . . .	907,1	1	33	—	54	—	—	—	291	138	153	—
28	Dolgefin . . . . .	1 554,8	4	92	13) 2	165	5	6	1	830	399	431	—
29	Dubrow † . . . . .	9,8	1	7	—	8	—	2	—	35	15	20	—
30	Eggersdorf ††† . . . . .	1 185,9	1	29	—	40	1	4	—	227	125	102	—
31	Falkenberg †† . . . . .	243,5	2	23	—	31	—	1	—	145	76	69	—
32	Falkenhagen † . . . . .	781,2	2	64	—	89	7	3	2	468	235	233	—
33	Friebersdorf . . . . .	410,5	1	26	—	32	—	1	—	197	103	94	—
34	Friedrichsane, Etablissement	330,2	2	22	—	27	1	—	—	138	77	61	—
35	Fürstewalde, Kolonie †† . . . . .	89,4	2	153	—	350	11	19	1	1 515	751	764	13
36	Garzin ††† . . . . .	377,8	2	23	—	31	2	2	—	169	85	84	—
37	Genßmar § . . . . .	889,7	1	132	14) 1	177	5	13	1	836	411	425	—
38	Georgenthal † . . . . .	23,6	1	14	—	17	—	—	—	70	36	34	1

†) Zum Amtsgerichte Frankfurt a./D. gehörig. — ††) Zum Amtsgerichte Fürstewalde gehörig. — †††) Zum 1 Gefängniß, 1 Krankenhaus, 1 Mühle, 1 Rathhaus und 23 Schiffe. — \*) 1 Chausseehaus, 1 Gefängniß, 1 Krankenhaus, 1 Schützenhaus, 1 Schulhaus und 1 Stallgebäude. — \*\*) 1 Mühle und 1 Schulhaus. — \*) 1 Schulhaus. — \*) 1 Schulhaus. — \*\*) 1 Schulhaus. — \*\*) 1 Mühle und 1 Schulhaus. — \*\*) 1 Schulhaus. — \*) Die mit einem Stern (\*) bezeichneten Kirchspielorte

**Wohnplätze als Theile der Gemeindeeinheiten.**

- |  |   |   |
|--|---|---|
| <p>Nach: 25. Kreis Lebus.</p> <p>4. Fleische 1 n. 14, Chausseehaus 1 n. 2, Forsthaus 1 n. 3, Schlenkenmeister Etablissement 2 n. 12, Viktoriamühle 1 n. 5.</p> <p>5. Angustenanne 3 n. 34, Chausseehaus 1 n. 2, Eissenhof 8 n. 44, Friedrichshof 1 n. 13, Grubenhäuser 4 n. 162,</p> | <p>Landhof 2 n. 25, Marienfeld 2 n. 24, Haus Müncheberg 6 n. 28, Neubodengrün 1 n. 1, Philippinshof 1 n. 63; Forsthäuser: Seidetrug 1 n. 11, Vorheide 1 n. 4, Wildermann 1 n. 4.</p> <p>6. Bahnhof 2 n. 19, Branerei 1 n. 11, Chausseegebäude 1 n. 5, Altes Chausseehaus 1 n. 6, Schützenhaus</p> | <p>2 n. 10, Schweizerhaus 1 n. 7, Seelow'er Loose 35 n. 213, Vereins- trantenhaus 1 n. 59.</p> <p>8. Krummeluch 4 n. 24, Madlitzer Mühle 1 n. 5.</p> <p>10. Platzenhof 2 n. 15.</p> <p>12. Chausseehaus 1 n. 2.</p> <p>13. Chausseehaus Kalkstein 1 n. 2.</p> |
|--|---|---|

Amtsgerichte Seelow, Frankfurt a./D.†), Fürstenwalde††), Müncheberg†††) und Küstrin§).

Bevölkerung Jänner 1895.					Kirchspiel		Standesamts- bezirk.	Stadt- bezw. Amtsbezirk.	Laufende Nummer.
Religionsbekenntniß:					evangelisch	katholisch			
Evangelische	Katholiken	Andere Christen	Juden	Andere und unbekannt			20	21	22
15	16	17	18	19					
2 288	39	9	—	—	Müllrose . . . . .	Frankfurt*	Müllrose . . . . .	Müllrose . . . . .	4
3 552	30	—	48	—	Müncheberg . . . . .	Frankfurt*	Müncheberg . . . . .	Müncheberg . . . . .	5
3 097	39	3	44	—	Seelow . . . . .	Küstrin*	Seelow . . . . .	Seelow . . . . .	6
370	—	—	1	—	Alt Langsow . . . . .	—	Langsow . . . . .	Seelow . . . . .	7
185	1	—	—	—	Wilnersdorf . . . . .	Frankfurt*	Madlitz . . . . .	Madlitz . . . . .	8
189	1	—	—	—	Liebenich . . . . .	Küstrin*	Madlitz . . . . .	Madlitz . . . . .	9
716	7	—	—	—	Alt Podelzig . . . . .	Frankfurt*	Podelzig . . . . .	Podelzig . . . . .	10
83	—	—	—	—	Görlsdorf . . . . .	—	Nieder Görlsdorf . . . . .	Zahnsfelde . . . . .	11
717	6	—	—	—	Tucheband . . . . .	Küstrin*	Tucheband . . . . .	Tucheband . . . . .	12
105	4	—	—	—	Mallnow . . . . .	Frankfurt*	Hohenjesar . . . . .	Hohenjesar . . . . .	13
699	3	—	—	—	Arensdorf . . . . .	Fürstenwalde . . . . .	Hafensfelde . . . . .	Hafensfelde . . . . .	14
215	—	—	—	—	Golzow II-Zechin . . . . .	—	Zechin . . . . .	Zechin . . . . .	15
369	4	—	—	—	Beerfelde . . . . .	Fürstenwalde . . . . .	Trebus . . . . .	Trebus . . . . .	16
439	4	—	—	—	Fürstenwalde . . . . .	Fürstenwalde . . . . .	Fürstenwalde, Kol. . . . .	Madlitz . . . . .	17
444	10	—	—	—	Biegen . . . . .	Frankfurt*	Biegen . . . . .	Biegen . . . . .	18
163	18	—	—	—	Biegen . . . . .	Frankfurt*	Müllrose, Forst. . . . .	Müllrose . . . . .	19
1 384	7	—	—	—	Booßen . . . . .	Frankfurt*	Booßen . . . . .	Booßen . . . . .	20
1 037	51	—	—	—	Jakobsdorf . . . . .	Fürstenwalde . . . . .	Briesen . . . . .	Petersdorf . . . . .	21
1 207	26	—	2	—	Loffow . . . . .	Frankfurt*	Brieskow . . . . .	Loffow . . . . .	22
295	4	—	—	—	Buchholz . . . . .	Fürstenwalde . . . . .	Neuendorf i. Sande . . . . .	Neuendorf i. Sande . . . . .	23
426	10	—	—	—	Buckow . . . . .	Buckow (Hedwigst.)* . . . . .	Buckow, Landbez. . . . .	Buckow . . . . .	24
137	1	—	—	—	Demnitz . . . . .	Fürstenwalde . . . . .	Steinhöfel . . . . .	Madlitz . . . . .	25
99	—	—	—	—	Neuentempel . . . . .	—	Nieder Görlsdorf . . . . .	Zahnsfelde . . . . .	26
286	5	—	—	—	Döbberin . . . . .	Frankfurt*	Hohenjesar . . . . .	Hohenjesar . . . . .	27
814	6	—	10	—	Dolgelin . . . . .	Küstrin*	Dolgelin . . . . .	Lieken . . . . .	28
35	—	—	—	—	Müllrose . . . . .	Frankfurt*	Müllrose, Kolonie . . . . .	Müllrose . . . . .	29
217	10	—	—	—	Müncheberg . . . . .	Fürstenwalde . . . . .	Eggersdorf . . . . .	Eggersdorf . . . . .	30
141	4	—	—	—	Demnitz . . . . .	Fürstenwalde . . . . .	Steinhöfel . . . . .	Madlitz . . . . .	31
461	3	—	4	—	Falkenhagen . . . . .	Fürstenwalde . . . . .	Petershagen . . . . .	Petershagen . . . . .	32
195	2	—	—	—	Friedersdorf . . . . .	Küstrin*	Friedersdorf . . . . .	Seelow . . . . .	33
138	—	—	—	—	Golzow II-Zechin . . . . .	—	Zechin . . . . .	Zechin . . . . .	34
1 487	28	—	—	—	Fürstenwalde . . . . .	Fürstenwalde . . . . .	Fürstenwalde, Kol. . . . .	Moffenberg . . . . .	35
169	—	—	—	—	Buckow . . . . .	Berlin (Hedwigst.)* . . . . .	Buckow, Landbez. . . . .	Buckow . . . . .	36
831	3	—	2	—	Golzow I . . . . .	Küstrin*	Genßmar . . . . .	Genßmar . . . . .	37
70	—	—	—	—	Falkenhagen . . . . .	—	Petershagen . . . . .	Petershagen . . . . .	38

Amtsgerichte Müncheberg gehörig. — §) Zum Amtsgerichte Küstrin und zum Landgerichte Landsberg a./B. gehörig.  
 1 Schulzhaus und 1 Schulhaus. — \*) 1 Bahnhofsgebäude, 1 Branereigebäude, 1 Chauffeehaus, 1 Gefängniß, 4 Krankenhäuser,  
 7) 1 Wabe. — \*) 1 Chauffeehaus. — \*) 1 Schulhaus. — \*) 1 Mühle. — \*) 2 Schiffe, 1 Schleusenhaus und 3 Schulhäuser. —  
 liegen in einem anderen Kreise der Provinz.

**ihre Wohngebäude und Einwohner.**

14. Dorotheenhof 14 n. 111.	Briesen 3 n. 32, Ziegelei Briesen	2 n. 22, Neumann's Gastwirthschaft
17. Abendroth Loos 1 n. 4, Bahnhof	1 n. 7, Freiheitsloose 4 n. 36, Glas-	1 n. 6.
1 n. 20, Friedrichsfrug 1 n. 11, Haafen	hüttenwerke 4 n. 31, Epiger Berg	31. Emilienhof 1 n. 6.
Loos 1 n. 5, Rotherfrug 1 n. 12.	1 n. 7, Waldschlößchen 1 n. 35.	32. Grüner Baum 1 n. 5.
20. Mittelmühle 1 n. 6, Obermühle 1 n. 6,	22. Finthenbeerd 30 n. 310.	34. Wilhelmshof (St. M. n. M. B.
Peterhof 1 n. 40, Untermühle 1 n. 6,	24. Bahnhof Dahmsdorf-Müncheberg 7 n. 103.	Genßmar, evg. Kap. Golzow I) 7 n. 57.
Windmühle 1 n. 2.	25. Demnitzer Mühle 1 n. 4.	35. Waldschänke 1 n. 7.
21. Bahnhof Briesen 2 n. 32, Borwerk	28. Chauffeehaus 1 n. 2, Hungriger Wolf	36. Karolinenhof 1 n. 10.

Laufende Nummer.	Namen der Gemeindeeinheiten.	Gesamt- Flächeninhalt ha	Wohnplätze	Bewohnte Wohnhäuser	Andere bewohnte Baulichkeiten, Hütten, Bette, Schiffe und bergl.	Haushaltungen				Ortsanwesende am 2. Dec			
						Haushaltungen von 2 und mehr Personen		Einzelne lebende Personen mit eigener Haus- wirth- schaft	Anhalten für gemein- samen Aufenthalt	Über- haupt	Darunter befinden sich		aktive Militär- personen
						m.	w.				männ- liche	weib- liche	
1	2	3	4	5	6	7	8	9	10	11	12	13	14
	Nach: 25. Kreis Lebus. Nach: h) Landgemeinden.												
39	Gerickensberg . . . . .	59,2	1	47	—	59	2	6	—	252	130	122	—
40	Gieshof-Rehrin-Graben . . .	660,9	4	26	—	54	1	2	—	261	126	135	—
41	Golzow . . . . .	934,8	3	139 <sup>1)</sup>	3	308	15	22	2	1 288	622	666	—
42	Gorgast S. . . . .	1 227,5	5	166 <sup>2)</sup>	7	307	7	29	2	1 363	674	689	1
43	Groß Neuendorf . . . . .	1 286,5	1	166	—	330	7	48	1	1 378	629	749	—
44	Gusow . . . . .	787,6	2	224 <sup>3)</sup>	1	346	21	30	—	1 467	704	763	—
45	Hangelberg †† . . . . .	108,9	2	39	—	74	4	4	1	290	143	147	—
46	Hajensfelde ††† . . . . .	1 254,9	1	57	—	79	—	4	—	428	210	218	—
47	Hajensholz ††† . . . . .	447,5	2	18	—	19	—	—	—	109	58	51	—
48	Hathenow S. . . . .	628,9	2	66	—	87	2	3	2	393	199	194	—
49	Heinersdorf ††† . . . . .	689,3	2	62	—	108	2	5	—	557	279	278	—
50	Hermerisdorf . . . . .	454,0	1	52	—	54	—	2	—	261	125	136	1
51	Hohenjear † . . . . .	217,2	1	11	—	20	—	—	—	72	35	37	—
52	Hohenwalde † . . . . .	875,8	1	61	—	74	3	4	1	362	183	179	—
53	Hoppegarten ††† . . . . .	834,4	6	55 <sup>4)</sup>	1	89	1	4	—	399	187	212	—
54	Jänickendorf †† . . . . .	1 256,6	1	45 <sup>5)</sup>	1	65	3	1	1	325	163	162	—
55	Jahnsfelde . . . . .	176,6	1	41	—	57	2	2	1	245	115	130	—
56	Jafobsdorf † . . . . .	1 119,1	3	73	—	123	7	2	—	614	293	321	—
57	Kaisermühl † . . . . .	189,9	1	23 <sup>6)</sup>	1	37	—	1	1	159	64	95	—
58	Karzig . . . . .	62,4	1	11 <sup>7)</sup>	2	17	1	2	—	65	29	36	—
59	Kersdorf † . . . . .	694,3	8	46	—	64	1	1	1	313	155	158	—
60	Kiehnwerder . . . . .	242,8	1	32	—	36	2	2	—	195	93	102	—
61	Kienitz, Dorf . . . . .	1 829,5	2	209 <sup>8)</sup>	22	359	12	41	1	1 591	804	787	—
62	Kienitz, Etablissement . . .	140,8	1	13	—	13	2	1	—	67	33	34	—
63	Klein Neuendorf . . . . .	175,6	1	25	—	33	—	1	—	134	74	60	—
64	Kleffin † . . . . .	59,0	1	5	—	5	—	—	—	41	17	24	—
65	Kliesow † . . . . .	530,1	7	74 <sup>9)</sup>	14	151	2	5	—	708	352	356	—
66	Lehmannshöfel . . . . .	41,1	1	27 <sup>10)</sup>	1	34	3	1	—	138	68	70	—
67	Letchin . . . . .	3 112,5	6	428 <sup>11)</sup>	2	708	25	62	3	3 155	1 521	1 634	1
68	Liebenichen . . . . .	960,8	2	52	—	85	6	6	1	476	216	260	—
69	Lichtenberg † . . . . .	538,9	1	21	—	30	1	—	—	202	104	98	—
70	Lieken . . . . .	1 087,3	3	70 <sup>12)</sup>	2	118	2	5	—	610	314	296	—
71	Loffow † . . . . .	661,1	1	57 <sup>13)</sup>	2	79	2	1	—	373	186	187	—
72	Mallnow † . . . . .	1 305,6	1	54	—	77	1	3	1	479	248	231	—
73	Manichnow S. . . . .	633,9	1	150 <sup>14)</sup>	1	237	14	22	2	1 034	529	505	—
74	Martensdorf † . . . . .	2,8	2	8	—	12	—	—	1	53	27	26	—
75	Margdorf . . . . .	1 193,2	1	52	—	73	—	2	—	429	217	212	—
76	Müllrose, Kolonie † . . . . .	308,4	1	9	—	16	—	1	—	101	50	51	—
77	Münchehofe ††† . . . . .	199,5	2	10	—	11	1	—	—	64	30	34	—

†) Zum Amtsgerichte Frankfurt a./D. gehörig. — ††) Zum Amtsgerichte Fürstenwalde gehörig. — †††) Zum  
<sup>1)</sup> 2 Bahnhofsgebäude und 1 Fabrikgebäude. — <sup>2)</sup> 1 Dienstgebäude, 4 Fabrikgebäude und 2 Schulhäuser. — <sup>3)</sup> 1 Schulhaus.  
<sup>4)</sup> 1 Mühle, 2 Schulhäuser und 6 Wagen. — <sup>5)</sup> 1 Schulhaus. — <sup>6)</sup> 1 Stallgebäude und 1 Stationsgebäude. — <sup>7)</sup> 1 Mühle  
 anderen Kreise der Provinz.

**Wohnplätze als Theile der Gemeindeeinheiten,**

- |   |  |  |
|---|--|--|
| Nach: 25. Kreis Lebus.  | 1 n. 3, Reuhof 2 u. 15, Tannenhof 1 u. 11.                       | 49. Heinersdorfer Mühle 1 u. 6.  |
| 40. Gieshof 8 n. 109, Graben 9 n. 57 (davon: Fuhle 1 u. 7), Rehrin 9 n. 95. | 44. Vogelfangmühle 2 u. 12.                                      | 53. Biemenwerder 2 n. 12, Schmale Heide 1 n. 6; Gasthäuser: Heidetrag 1 n. 5, Neuberggrün 1 n. 6, Wüdermann 3 n. 23. |
| 41. Bahnhofs Golzow 4 n. 31, Malsfabrik 3 n. 15.                            | 45. Sulnow 4 n. 26.  | 56. Bahnhofs 2 n. 23, Etablissement Sagert 1 u. 5.   |
| 42. Förscherhaus 1 u. 2, Fort Gorgast                                       | 47. Vordermühle 1 u. 2.  |  |
|   | 48. Hathenower Wiesen † (St. M. u. evg. Kap. Reitwein) 10 u. 58. |  |



Amtsgerichte Seelow, Frankfurt a./O. †), Fürstenwalde ††), Müncheberg †††) und Küstrin †).

Bevölkerung Jänner 1895.					Kirchspiel		Standesamts- bezirk.	Stadt- bezw. Amtsbezirk.	Laufende Nummer.
Religionsbekenntniß:					evangelisch	katholisch			
Evangelische	Katholiken	Andere Christen	Juden	Andere und unbekannt			20	21	22
247	—	—	5	—	Golzow II=Zechin	—	Zechin . . . . .	Zechin . . . . .	39
261	—	—	—	—	Groß Neuendorf .	—	Ortwig . . . . .	Groß Neuendorf .	40
1 270	13	—	5	—	Golzow I. . . . .	Küstrin* . . . . .	Golzow . . . . .	Golzow . . . . .	41
1 338	18	7	—	—	Gorgast . . . . .	Küstrin* . . . . .	Gorgast . . . . .	Gorgast . . . . .	42
1 366	6	1	5	—	Groß Neuendorf .	Küstrin* . . . . .	Groß Neuendorf .	Groß Neuendorf .	43
1 464	2	1	—	—	Gusow . . . . .	Küstrin* . . . . .	Gusow . . . . .	Gusow . . . . .	44
284	6	—	—	—	Beerfelde . . . . .	Fürstenwalde . . .	Hangelsberg . . .	Hangelsberg . . .	45
423	5	—	—	—	Buchholz . . . . .	Frankfurt* . . . . .	Häfenfelde . . . .	Häfenfelde . . . .	46
106	3	—	—	—	Budow . . . . .	Berlin (Hedwigst.)*	Budow, Landbez.	Budow . . . . .	47
390	3	—	—	—	Rathstoc . . . . .	Küstrin* . . . . .	Rathstoc . . . . .	Reitwein . . . . .	48
552	5	—	—	—	Heinersdorf . . . .	Fürstenwalde . . . .	Behrendorf . . . .	Behrendorf . . . .	49
260	1	—	—	—	Hermersdorf . . . .	Küstrin* . . . . .	Trebnitz . . . . .	Trebnitz . . . . .	50
72	—	—	—	—	Treplin . . . . .	Frankfurt* . . . . .	Hohenjesar . . . .	Hohenjesar . . . .	51
362	—	—	—	—	Hohenwalde . . . . .	—	Marktendorf . . . .	Marktendorf . . . .	52
399	—	—	—	—	Müncheberg . . . . .	—	Eggersdorf . . . . .	Eggersdorf . . . . .	53
319	6	—	—	—	Beerfelde . . . . .	Fürstenwalde . . . .	Trebus . . . . .	Trebus . . . . .	54
245	—	—	—	—	Obersdorf . . . . .	—	Zahnsfelde . . . . .	Zahnsfelde . . . . .	55
611	3	—	—	—	Jakobsdorf . . . . .	Fürstenwalde . . . .	Jakobsdorf . . . . .	Petersdorf . . . . .	56
156	3	—	—	—	Müllrose . . . . .	Frankfurt* . . . . .	Weißenspring . . . .	Müllrose . . . . .	57
65	—	—	—	—	Alt Podelzig . . . . .	—	Mahlisch . . . . .	Mahlisch . . . . .	58
306	7	—	—	—	Jakobsdorf . . . . .	Fürstenwalde . . . .	Briesen . . . . .	Petersdorf . . . . .	59
191	4	—	—	—	Neu Hardenberg . . .	Küstrin* . . . . .	Neu Hardenberg . . .	Neu Hardenberg . . .	60
1 562	25	3	1	—	Kienitz . . . . .	Küstrin* . . . . .	Kienitz . . . . .	Kienitz . . . . .	61
67	—	—	—	—	Kienitz . . . . .	—	Kienitz . . . . .	Kienitz . . . . .	62
133	1	—	—	—	Groß Neuendorf . . .	Küstrin* . . . . .	Groß Neuendorf . . .	Groß Neuendorf . . .	63
41	—	—	—	—	Lebus . . . . .	—	Lebus, Landbezirk	Lebus . . . . .	64
674	34	—	—	—	Frankfurt* . . . . .	Frankfurt* . . . . .	Kliechow . . . . .	Kliechow . . . . .	65
138	—	—	—	—	Golzow II=Zechin	—	Zechin . . . . .	Zechin . . . . .	66
3 102	29	—	24	—	Zetschin . . . . .	Briesen* . . . . .	Zetschin . . . . .	Zetschin . . . . .	67
471	5	—	—	—	Zibbenichen . . . . .	Küstrin* . . . . .	Mahlisch . . . . .	Mahlisch . . . . .	68
201	1	—	—	—	Lichtenberg . . . . .	Frankfurt* . . . . .	Lichtenberg . . . . .	Marktendorf . . . .	69
603	7	—	—	—	Liezen . . . . .	Frankfurt* . . . . .	Liezen . . . . .	Liezen . . . . .	70
372	1	—	—	—	Loffow . . . . .	Frankfurt* . . . . .	Loffow . . . . .	Loffow . . . . .	71
475	4	—	—	—	Wallnow . . . . .	Küstrin* . . . . .	Wallnow . . . . .	Lebus . . . . .	72
1 012	22	—	—	—	Gorgast . . . . .	Küstrin* . . . . .	Gorgast . . . . .	Gorgast . . . . .	73
52	1	—	—	—	Hohenwalde . . . . .	Frankfurt* . . . . .	Marktendorf . . . .	Marktendorf . . . .	74
419	1	9	—	—	Liezen . . . . .	Frankfurt* . . . . .	Liezen . . . . .	Liezen . . . . .	75
95	6	—	—	—	Müllrose . . . . .	Frankfurt* . . . . .	Müllrose, Kolonie	Müllrose . . . . .	76
64	—	—	—	—	Obersdorf . . . . .	—	Obersdorf . . . . .	Budow . . . . .	77

Amtsgerichte Müncheberg gehörig. — 1) Zum Amtsgerichte Küstrin und zum Landgerichte Landsberg a./B. gehörig. — \*) 1 Schulhaus. — \*) 1 Schulhaus. — \*) 1 Schiff. — \*) 1 Bude und 1 Schulhaus. — \*) 1 Mühle und 21 Schiffe. — \*) 5 Gruben- und 1 Spreitgenhaus. — \*) 2 Schulhäuser. — \*) 1 Mühle. — \*) Die mit einem Stern (\*) bezeichneten Kirchspielorte liegen in einem

ihre Wohngebäude und Einwohner.

- 59. Alte Försterei 2 n. 19, Bahnhofsruhe 2 n. 11, Dorismühle 1 n. 3, Emilienhof 3 n. 17, Bluthof 1 n. 8, Frankfurter Niederlage 2 n. 8, Karolinenhof 1 n. 10.
- 61. Biese 3 n. 28.
- 65. Schauffehans 1 n. 11, Grube Kliechow

- (Grubenhäuser der Grube Ruth) 2 n. 27, Neue Welt 21 n. 200, Ragoser Mühle 1 n. 11, Spitzweg 1 n. 19, Tunad'sche Wirtschaft im Felde 1 n. 0.
- 67. Bahnhof 3 n. 36, Ferkiste 3 n. 19, Forstacker 4 n. 14, Louisenhof 3 n. 31, Trentenberg 2 n. 13.

- 68. Schröder's Wirtschaftsetablisement 1 n. 10.
- 70. Schmelzmühle 1 n. 4, Wassermühle 1 n. 13.
- 74. Familienhaus b. Bahnwärterbude Nr. 107, 1 n. 10.
- 77. Alte Mühle 1 n. 7.

Laufende Nummer.	N a m e n der Gemeindeeinheiten.	Gesamt- Stächeninhalt ha	Wohnplätze	Bewohnte Wohnhäuser	Andere bewohnte Bauten Hütten, Bette, Schiffe und dergl.	Haushaltungen				Über- haupt	Ortsanwesende am 2. Dec.			
						Gewöhnliche Haushaltungen von 2 und mehr Personen	Einzelne lebende Personen mit eigener Haus- wirth- schaft	Anhalten für gemein- samen Aufenthalt	m.		w.	Darunter befinden sich		aktive Militär- personen
												männ- liche Personen	weib- liche Personen	
1	2	3	4	5	6	7	8	9	10	11	12	13	14	
	Nach: 25. Kreis Lebus. Nach: b) Landgemeinden.													
78	Neuendorf im Sande ††	1 136,9	2	39 <sup>1)</sup>	1	67	3	3	—	343	180	163	—	
79	Neuentempel . . . . .	681,4	2	35	—	56	1	4	1	275	141	134	—	
80	Neufeld . . . . .	91,1	1	16	—	17	—	—	—	92	44	48	—	
81	Neu Hardenberg . . . . .	1 661,1	1	200	—	304	7	17	3	1 333	628	705	—	
82	Neu Langow . . . . .	137,8	1	71 <sup>2)</sup>	1	167	7	8	—	750	354	396	—	
83	Neu Lebus † . . . . .	43,5	1	26	—	46	—	—	—	221	104	117	—	
84	Neu Lindow † . . . . .	12,9	1	22	—	39	3	2	—	181	80	101	—	
85	Neu Madlitz † . . . . .	34,8	1	13	—	13	—	—	—	74	35	39	—	
86	Neu Mahlsch . . . . .	44,9	2	34	—	41	1	4	—	184	87	97	—	
87	Neu Manichnow § . . . . .	240,7	2	24	—	27	1	2	1	127	66	61	—	
88	Neu Podelzig † . . . . .	15,7	1	29	—	43	1	5	—	156	75	81	—	
89	Neu Rosenthal . . . . .	215,1	1	21	—	25	1	—	—	128	62	66	—	
90	Neu Tucheband † . . . . .	366,2	1	44 <sup>3)</sup>	2	62	2	3	—	288	147	141	—	
91	Neu Zeschdorf † . . . . .	16,6	1	7	—	14	—	1	—	61	25	36	—	
92	Nieder Görtsdorf . . . . .	158,5	1	9	—	13	1	1	—	67	38	29	—	
93	Nieder Jesar † . . . . .	945,6	1	21	—	48	—	2	—	284	141	143	—	
94	Ober Görtsdorf . . . . .	260,7	1	22 <sup>4)</sup>	2	36	—	2	—	155	82	73	—	
95	Ober Lindow † . . . . .	374,9	2	47	—	92	3	2	—	415	187	228	—	
96	Obersdorf ††† . . . . .	406,2	1	35 <sup>5)</sup>	2	54	—	—	1	267	130	137	—	
97	Ortswig . . . . .	1 270,8	2	161	—	268	14	28	—	1 219	604	615	—	
98	Petersdorf † . . . . .	227,7	1	24 <sup>6)</sup>	1	35	1	1	1	149	83	66	—	
99	Petershagen i./M. † . . . . .	311,8	2	43	—	74	1	4	—	350	164	186	—	
100	Pillgram † . . . . .	632,7	2	50 <sup>7)</sup>	1	88	1	3	—	426	220	206	—	
101	Platow . . . . .	746,1	2	158	—	249	17	14	—	1 051	518	533	—	
102	Posedin . . . . .	148,9	1	23	—	25	—	1	—	120	62	58	—	
103	Quappendorf . . . . .	402,7	1	23	—	25	—	2	—	154	79	75	—	
104	Rathstod § . . . . .	268,9	2	45	—	58	—	2	—	240	112	128	—	
105	Rehfeld . . . . .	23,1	1	23	—	29	2	2	—	121	54	67	—	
106	Reitwein † . . . . .	690,7	2	100 <sup>8)</sup>	1	162	10	15	1	767	368	399	—	
107	Rosengarten † . . . . .	149,9	1	22	—	35	2	1	—	158	79	79	—	
108	Sachsendorf . . . . .	559,7	2	83 <sup>9)</sup>	1	195	3	16	2	912	484	428	—	
109	Schönfelde ††† . . . . .	1 162,2	3	47	—	58	—	—	—	301	151	150	—	
110	Schönfließ † . . . . .	798,3	2	26	—	34	1	—	1	202	113	89	—	
111	Sieversdorf † . . . . .	419,7	1	30	—	45	—	2	—	190	95	95	—	
112	Solikante . . . . .	35,5	1	14	—	18	—	1	—	92	48	44	—	
113	Sophienthal . . . . .	84,4	1	79	—	109	8	10	—	397	187	210	—	
114	Steinhöfel †† . . . . .	388,6	1	28	—	36	—	5	—	184	83	101	—	
115	Steintoch . . . . .	297,8	3	24 <sup>10)</sup>	1	38	1	—	1	327	160	167	—	
116	Sybnowwiefe . . . . .	50,7	1	42	—	50	4	2	—	189	102	87	—	
117	Tempelberg †† . . . . .	411,9	1	24 <sup>11)</sup>	1	30	—	2	—	153	83	70	—	
118	Trebniß . . . . .	171,6	2	24 <sup>12)</sup>	1	50	3	2	—	238	130	108	—	

†) Zum Amtsgerichte Frankfurt a./D. gehörig. — ††) Zum Amtsgerichte Fürstenaue gehörig. — †††) Zum  
 \*) 1 Schulhaus. — \*) 1 Schulhaus. — \*) 1 Schulhaus und 1 Stallgebäude. — \*) 1 Wähe und 1 Schulhaus. — \*) 1 Bahn-  
 \*) 1 Schulhaus. — \*) 1 Bahnhofsgebäude. — \*) Die mit einem Stern (\*) bezeichneten Kirchspielorte liegen in einem anderen Kreise

## Wohnplätze als Theile der Gemeindeeinheiten.

79. Hedwigshof 1 u. 13.

86. Kosten (=Seidenbau Häuser) 2 u. 11.

87. Wielenvorwerk 3 u. 42.

95. Ritzmühle 1 u. 10.

97. Ortswiger Graben 8 u. 37.

99. Louisenberg 1 u. 8.

100. Windmühle 1 u. 7.

101. Brüdtrug Pöschelbrück 1 u. 6.

Nach: 25. Kreis Lebus.

78. Friedrichshof 2 u. 14.

Amtsgerichte Seelow, Frankfurt a./D. †), Fürstenwalde ††), Müncheberg †††) und Küstrin §).

Bevölkerung Jänner 1895.					Kirchspiel		Standesamts- bezirk.	Stadt- bezw. Amtsbezirk.	Laufende Nummer.
Religionsbekenntniß:					evangelisch	katholisch			
Evangelische	Katholiken	Anderer Christen	Juden	Anderer und unbestimmt					
15	16	17	18	19	20	21	22	23	1
341	2	—	—	—	Fürstenwalde . .	Fürstenwalde . .	Neuendorf i. Sande	Neuendorf i. Sande	78
274	1	—	—	—	Neuentempel . .	Frankfurt* . . .	Liegen . . . . .	Liegen . . . . .	79
92	—	—	—	—	Neu Hardenberg	—	Neu Hardenberg	Neu Hardenberg	80
1 320	7	—	6	—	Neu Hardenberg	—	Neu Hardenberg	Neu Hardenberg	81
750	—	—	—	—	Alt Langsow . . .	—	Langsow . . . . .	Seelow . . . . .	82
221	—	—	—	—	Lebus . . . . .	—	Lebus, Landbezirk	Lebus . . . . .	83
181	—	—	—	—	Lössow . . . . .	—	Weißenspring . .	Weißenspring . .	84
74	—	—	—	—	Wilmersdorf . . .	—	Madlitz . . . . .	Madlitz . . . . .	85
183	1	—	—	—	Libbenichen . . .	Küstrin* . . . . .	Mahlitz . . . . .	Mahlitz . . . . .	86
97	30	—	—	—	Gorgast . . . . .	Küstrin* . . . . .	Gorgast . . . . .	Gorgast . . . . .	87
155	1	—	—	—	Alt Bodelzig . . .	Frankfurt* . . . .	Bodelzig . . . . .	Bodelzig . . . . .	88
125	3	—	—	—	Neu Hardenberg	Briezen* . . . . .	Neu Hardenberg	Neu Hardenberg	89
281	6	1	—	—	Tucheband . . . .	Küstrin* . . . . .	Tucheband . . . .	Tucheband . . . .	90
61	—	—	—	—	Mallnow . . . . .	—	Hohenjesar . . . .	Hohenjesar . . . .	91
67	—	—	—	—	Görlsdorf . . . . .	—	Nieder Görlsdorf	Zahnsfelde . . . .	92
283	1	—	—	—	Döbberin . . . . .	Frankfurt* . . . . .	Hohenjesar . . . .	Hohenjesar . . . .	93
155	—	—	—	—	Görlsdorf . . . . .	—	Nieder Görlsdorf	Zahnsfelde . . . .	94
413	2	—	—	—	Lössow . . . . .	Neuzelle* . . . . .	Weißenspring . . .	Weißenspring . . .	95
267	—	—	—	—	Obersdorf . . . . .	Berlin (Schwigst.)*	Obersdorf . . . . .	Buchow . . . . .	96
1 209	10	—	—	—	Groß Neuendorf	Küstrin* . . . . .	Ortwig . . . . .	Groß Neuendorf	97
149	—	—	—	—	Sieversdorf . . . .	—	Petersdorf . . . . .	Petersdorf . . . . .	98
349	1	—	—	—	Falkenhagen . . . .	Frankfurt* . . . . .	Petershagen . . . .	Petershagen . . . .	99
426	—	—	—	—	Biegen . . . . .	—	Biegen . . . . .	Biegen . . . . .	100
1 048	3	—	—	—	Gujow . . . . .	Küstrin* . . . . .	Gujow . . . . .	Gujow . . . . .	101
120	—	—	—	—	Letschin . . . . .	—	Letschin . . . . .	Letschin . . . . .	102
154	—	—	—	—	Neu Hardenberg	—	Neu Hardenberg	Neu Hardenberg	103
239	—	—	1	—	Rathstod . . . . .	—	Rathstod . . . . .	Sachsendorf . . . .	104
121	—	—	—	—	Kienitz . . . . .	—	Sophienthal . . . .	Kienitz . . . . .	105
766	1	—	—	—	Reitwein . . . . .	Küstrin* . . . . .	Reitwein . . . . .	Reitwein . . . . .	106
158	—	—	—	—	Lichtenberg . . . .	—	Lichtenberg . . . .	Tschetschnow . . .	107
900	12	—	—	—	Sachsendorf . . . .	Küstrin* . . . . .	Sachsendorf . . . .	Sachsendorf . . . .	108
299	2	—	—	—	Müncheberg . . . .	Fürstenwalde . . . .	Eggersdorf . . . . .	Eggersdorf . . . . .	109
198	4	—	—	—	Mallnow . . . . .	Frankfurt* . . . . .	Mallnow . . . . .	Lebus . . . . .	110
185	5	—	—	—	Sieversdorf . . . .	Frankfurt* . . . . .	Petersdorf . . . . .	Petersdorf . . . . .	111
92	—	—	—	—	Letschin . . . . .	—	Letschin . . . . .	Letschin . . . . .	112
392	—	—	5	—	Kienitz . . . . .	—	Sophienthal . . . .	Kienitz . . . . .	113
184	—	—	—	—	Demnitz . . . . .	—	Steinhöfel . . . . .	Madlitz . . . . .	114
297	30	—	—	—	Letschin . . . . .	Küstrin* . . . . .	Letschin . . . . .	Letschin . . . . .	115
188	1	—	—	—	Kienitz . . . . .	Küstrin* . . . . .	Sophienthal . . . .	Kienitz . . . . .	116
151	2	—	—	—	Müncheberg . . . .	Fürstenwalde . . . .	Tempelberg . . . .	Neuendorf i. Sande	117
237	1	—	—	—	Hermersdorf . . . .	Frankfurt* . . . . .	Trebnitz . . . . .	Trebnitz . . . . .	118

Amtsgerichte Müncheberg gehörig. — §) Zum Amtsgerichte Küstrin und zum Landgerichte Landsberg a./B. gehörig. wärrerbude und 1 Schulhaus. — \*) 1 Schulhaus. — †) 1 Mühle. — ††) 1 Schulhaus. — †††) 1 Schulhaus. — §) 1 Fabrikgebäude. — der Provinz.

**ihre Wohngebäude und Einwohner.**

104. Am Rathstod 5 u. 14.	109. Liebenberg (evg. Kap. Zimborf*) 3 u. 18.	115. Margarethenhof 1 u. 8, Bohberg 12 u. 247.
106. Am Oberdamm 1 u. 10.	110. Bahnhof Schönfließ 1 u. 18.	118. Bahnhof Trebnitz 3 u. 65.
108. Zuckerrabrik 1 u. 70.		

Laufende Nummer.	Namen der Gemeindeeinheiten.	Gesamt- Flächeninhalt ha	Wohnplätze	Bewohnte Wohnhäuser	Andere bewohnte Baulichkeiten, Küchen, Getreide, Schiffe und dergl.	Haushaltungen				Ortsanwesende am 2. Dec.			
						Gewöhnliche-Haushaltungen von 2 und mehr Personen		Einzelne lebende Personen mit eigener Haus- wirth- schaft	Anhalten für gemein- samen Aufenthalt	Über- haupt	Darunter befinden sich		aktive Militä- re- personnen
						m.	w.				männ- liche Personen	weib- liche	
1	2	3	4	5	6	7	8	9	10	11	12	13	14
Noch: 25. Kreis Lebus.													
Noch: b) Landgemeinden.													
119	Trebus ††	100,7	1	10	—	9	1	—	—	61	29	32	—
120	Treplin †	628,5	2	40	1)	58	—	4	—	304	157	147	—
121	Tzschetschnow †	1 146,4	1	143	—	333	8	12	1	1 587	732	855	—
122	Unter Lindow †	807,6	4	46	—	64	—	1	—	295	144	151	—
123	Werbig	662,1	2	83	2)	109	5	3	—	538	256	282	—
124	Wilhelmsaue	607,3	1	62	3)	73	2	—	—	346	174	172	—
125	Wilmersdorf †	331,5	1	39	—	46	—	—	1	226	104	122	—
126	Worin	42,1	2	16	—	18	—	—	—	87	45	42	—
127	Wüste Künersdorf †	291,0	2	23	4)	25	1	—	—	136	67	69	—
128	Wüste Sieversdorf †††	78,9	2	5	5)	7	—	—	—	30	15	15	—
129	Wuhden †	555,0	1	36	—	43	1	—	—	242	133	109	—
130	Wulkow b. Boosen †	39,2	1	3	—	4	—	—	—	30	14	16	—
131	Wulkow b. Trebnitz	324,6	2	28	—	31	—	1	—	178	90	88	—
132	Zechin	1 737,4	2	230	6)	379	26	61	1	1 689	806	883	—
133	Zernickow	443,4	2	17	—	17	1	1	—	127	67	60	—
c) Gutsbezirke.													
134	Alt Madlitz †	1 865,1	6	17	—	35	—	1	—	177	81	96	—
135	Alt Madlitz	598,4	2	5	—	10	—	—	—	53	27	26	—
136	Alt Podelzig, Adlig †	609,2	5	12	7)	29	2	1	1	158	100	58	—
137	Alt Podelzig, Königlich †	439,5	5	10	8)	23	—	—	1	98	52	46	—
138	Alt Rosenthal	992,1	4	7	9)	16	—	—	—	88	41	47	—
139	Alt Zechdorf †	439,9	1	4	10)	15	—	—	—	68	38	30	—
140	Annahof	312,7	1	2	—	7	—	—	—	32	12	20	—
141	Beerfelde ††	438,8	1	8	—	18	—	1	—	77	35	42	—
142	Behlendorf †††	996,2	1	11	—	32	—	1	—	176	75	101	—
143	Beckenbrück, Forstgutsbz. ††	324,0	1	1	—	1	—	—	—	3	1	2	—
144	Biegen †	407,1	1	6	—	18	—	1	—	87	37	50	—
145	Boosen †	1 278,8	4	13	—	27	—	—	—	125	60	65	—
146	Buckow †††	599,6	2	4	—	5	—	—	—	19	9	10	—
147	Demnitz ††	777,0	2	10	11)	24	—	—	—	109	55	54	—
148	Diedersdorf	966,6	2	9	—	24	—	1	—	131	55	76	—
149	Dubrow †	402,7	1	6	—	16	—	1	—	77	37	40	—
150	Falkenberg ††	818,0	1	7	—	11	—	—	—	57	24	33	—
151	Falkenhagen †	1 940,7	6	22	—	49	1	3	—	230	112	108	—
152	Friedersdorf	675,8	3	17	12)	52	2	3	—	255	123	132	—
153	Friedrichsaue, Amt	621,5	1	9	13)	31	—	—	—	132	60	72	—
154	Garzin †††	1 006,0	4	11	14)	24	—	—	2	166	82	84	—
155	Gölsdorf ††	752,1	1	12	—	20	—	—	—	98	52	46	—

†) Zum Amtsgerichte Frankfurt a./D. gehörig. — ††) Zum Amtsgerichte Fürstentum gehörig. — †††) Zum 1) 1 Mühle. — 2) 1 Wohnhausgebäude und 2 Buden. — 3) 1 Stallgebäude. — 4) 1 Mühle. — 5) 1 Mühle. — 6) 1 Fabrikgebäude. — 7) 1 Mühle. — 8) 1 Brenneriegebäude. — 9) 1 Stallgebäude. — 10) Die mit einem Stern (\*) bezeichneten Kirchspiel-

Wohnplätze als Theile der Gemeindeeinheiten.

- |   |   |  |
|---|---|--|
| 120. Trepliner Wassermühle 1 u. 11.   | 123. Thurmstation 1 u. 12.  | 133. Weinberg 2 u. 11.   |
| 122. Schlenkemeister-Etablissement b. Hammerfort 1 u. 3, Weichenberg 2 u. 6, Weichenpring 1 u. 5. | 126. Zum grünen Bald 1 u. 6.  | 134. Buchhaus 1 u. 14, Fischerhaus 1 u. 6, Forsthaus Glienitz 1 u. 6, Sorwert Glienitz 1 u. 0, Sorwert Madlitz 1 u. 7. |
|   | 127. Lebuser Mittelmühle 1 u. 4.  | 135. Neu Madlitz 1 u. 8.   |
|   | 128. Sieversdorfer Mühle 4 u. 17.                                       | 136. Bahnhof Podelzig 1 u. 22, Sorwert   |
|   | 131. Bultamer Wiesen (St. H. u. H. B. Ketzin, evg. Kap. Gutsow) 1 u. 7. |  |
|   | 132. Zuderfabrik Friedrichsaue 4 u. 25.                                 |  |

Amtsgerichte Seelow, Frankfurt a./D.), Fürstenwalde††), Müncheberg††) und Küstrin§).

Bevölkerung September 1895.					Kirchspiel		Standesamts- bezirk.	Stadt- bezw. Amtsbezirk.	Laufende Nummer.
Religionsbekenntniß:					evangelisch	katholisch			
Evangelische	Katholiken	Andere Christen	Juden	Andere und unbekannt			20	21	22
61	—	—	—	—	Buchholz . . . . .	—	Trebus . . . . .	Trebus . . . . .	119
300	3	1	—	—	Treplin . . . . .	Frankfurt*	Hohenjesar . . . . .	Hohenjesar . . . . .	120
1 564	17	6	—	—	Tzschekschnow . . . . .	Frankfurt*	Tzschekschnow . . . . .	Tzschekschnow . . . . .	121
291	4	—	—	—	Löffow . . . . .	Neuzelle*	Weißenspring . . . . .	Weißenspring . . . . .	122
527	3	8	—	—	Seelow . . . . .	Küstrin*	Werbig . . . . .	Seelow . . . . .	123
342	4	—	—	—	Letzschin . . . . .	Küstrin*	Letzschin . . . . .	Letzschin . . . . .	124
226	—	—	—	—	Wilmersdorf . . . . .	—	Madlitj . . . . .	Madlitj . . . . .	125
82	—	5	—	—	Görlsdorf . . . . .	—	Nieder Görlsdorf . . . . .	Zahnsfelde . . . . .	126
136	—	—	—	—	Booßen . . . . .	—	Booßen . . . . .	Booßen . . . . .	127
30	—	—	—	—	Budow . . . . .	—	Budow, Landbez. . . . .	Budow . . . . .	128
240	2	—	—	—	Lebus . . . . .	Küstrin*	Lebus, Landbezirk . . . . .	Lebus . . . . .	129
30	—	—	—	—	Booßen . . . . .	—	Booßen . . . . .	Booßen . . . . .	130
176	2	—	—	—	Hermersdorf . . . . .	Küstrin*	Trebnitz . . . . .	Trebnitz . . . . .	131
1 665	17	7	—	—	Golzow II=Zechin . . . . .	Küstrin*	Zechin . . . . .	Zechin . . . . .	132
126	1	—	—	—	Seelow . . . . .	—	Friedersdorf . . . . .	Seelow . . . . .	133
									e)
175	2	—	—	—	Wilmersdorf . . . . .	Frankfurt*	Madlitj . . . . .	Madlitj . . . . .	134
53	—	—	—	—	Libbenichen . . . . .	—	Mahlisch . . . . .	Mahlisch . . . . .	135
148	10	—	—	—	Alt Bodelzig . . . . .	Frankfurt*	Bodelzig . . . . .	Bodelzig . . . . .	136
94	4	—	—	—	Alt Bodelzig . . . . .	Frankfurt*	Bodelzig . . . . .	Bodelzig . . . . .	137
88	—	—	—	—	Görlsdorf . . . . .	—	Nieder Görlsdorf . . . . .	Zahnsfelde . . . . .	138
61	7	—	—	—	Mallnow . . . . .	Frankfurt*	Hohenjesar . . . . .	Hohenjesar . . . . .	139
32	—	—	—	—	Golzow I . . . . .	—	Golzow . . . . .	Golzow . . . . .	140
77	—	—	—	—	Beerfelde . . . . .	—	Trebus . . . . .	Trebus . . . . .	141
167	9	—	—	—	Heinersdorf . . . . .	Frankfurt*	Behlsdorf . . . . .	Behlsdorf . . . . .	142
3	—	—	—	—	Fürstenwalde . . . . .	—	Fürstenwalde, Kol. . . . .	Madlitj . . . . .	143
85	2	—	—	—	Biegen . . . . .	Frankfurt*	Biegen . . . . .	Biegen . . . . .	144
113	12	—	—	—	Booßen . . . . .	Frankfurt*	Booßen . . . . .	Booßen . . . . .	145
17	2	—	—	—	Budow . . . . .	Berlin (Schwigst.)*	Budow, Landbez. . . . .	Budow . . . . .	146
109	—	—	—	—	Dennitz . . . . .	—	Steinhöfel . . . . .	Madlitj . . . . .	147
131	—	—	—	—	Neuentempel . . . . .	—	Nieder Görlsdorf . . . . .	Zahnsfelde . . . . .	148
74	3	—	—	—	Müllrose . . . . .	Frankfurt*	Müllrose, Kolonie . . . . .	Müllrose . . . . .	149
52	5	—	—	—	Dennitz . . . . .	Frankfurt*	Steinhöfel . . . . .	Madlitj . . . . .	150
220	—	—	—	—	Falkenhagen . . . . .	—	Petershagen . . . . .	Petershagen . . . . .	151
254	1	—	—	—	Friedersdorf . . . . .	Küstrin*	Friedersdorf . . . . .	Seelow . . . . .	152
132	—	—	—	—	Golzow II=Zechin . . . . .	—	Zechin . . . . .	Zechin . . . . .	153
153	13	—	—	—	Budow . . . . .	Berlin (Schwigst.)*	Budow, Landbez. . . . .	Budow . . . . .	154
98	—	—	—	—	Müncheberg . . . . .	—	Tempelberg . . . . .	Neuendorf i. Sande . . . . .	155

Amtsgerichte Müncheberg gehörig. — §) Zum Amtsgerichte Küstrin und zum Landgerichte Landsberg a./B. gehörig. Gebäude. — \*) 1 Bahnhofsgebäude und 1 Fabrikgebäude. — \*\*) 2 Juden. — †) 2 Juden. — ††) 1 Stallgebäude. — †††) 1 Stallorte liegen in einem anderen Kreise der Provinz.

**Ihre Wohngebäude und Einwohner.**

137. Bodelzig 5 n. 74, Ziegelei Bodelzig 1 n. 5, Ruderfabrik Bodelzig 2 n. 12, Bahnmehlfabrik 1 n. 5, Bahnwärterhäuser 2 n. 6, Rothes Bornwerf 1 n. 25, Bornwerf Schäferei 3 n. 16.	145. Wege 1 n. 7, Vogelssang 1 n. 5, Forsthaus Ebnardspiring 1 n. 8, Herenberg 1 n. 4, Ziegelei 1 n. 3.	151. Forsthaus Heleneenth 1 n. 0, Marienhof 1 n. 10, NeuBornwerf 1 n. 6, Regemantel 5 n. 72, Ziegelei 1 n. 0.
138. BergBornwerf 1 n. 4; Forsthäuser: Alt Rosenthal am Neu Gartenberger	146. Forsthaus 1 n. 3, 147. Bornwerf Dennitz 1 n. 5, 148. Albertinenhof 1 n. 12.	152. Dolländer 1 n. 6, Ludwigstuf 5 n. 81, 154. Bergschäferei 1 n. 4, Liebenhof 3 n. 44, Forsthaus 1 n. 12.

Laufende Nummer.	N a m e n der Gemeindeeinheiten.	Gesamts Flächeninhalt ha	Wohnplätze	Bewohnte Wohnhäuser	Andere bewohnte Bausteifen, Hütten, Heide, Schiffe und dergl.	Haushaltungen				Über- haupt	Ortsanwehnde am 2. Dec				
						Bewohnte Haushaltungen von 2 und mehr Personen	Einzeln lebende Personen mit eigener Haus- wirth- schaft		Anhalten für gemein- samen Aufenthalt		männ- liche	weib- liche	aktive Militär- personen		
							m.	w.						Darunter befinden sich	
							Personen							männ- liche	weib- liche
1	2	3	4	5	6	7	8	9	10	11	12	13	14		
	Nach: 25. Kreis Lebus. Nach: e) Gutsbezirke.														
156	Solzow . . . . .	733,4	5	24	—	70	2	1	—	260	122	138	—		
157	Sorgast S. . . . .	752,5	2	11	—	29	—	—	—	138	61	77	—		
158	Susow . . . . .	1 707,4	11	31 <sup>a)</sup>	7	90	1	2	—	389	182	207	3		
159	Sackenow . . . . .	327,0	1	7	—	29	—	—	—	117	58	59	—		
160	Dangelsberg, Oberförst. ††	3 492,9	4	6	—	6	—	—	—	37	14	23	—		
161	Heinersdorf †††	917,0	2	12 <sup>b)</sup>	3	33	—	—	—	168	93	75	—		
162	Denriethen S. . . . .	142,0	1	2	—	5	—	—	—	24	10	14	—		
163	Hermersdorf . . . . .	1 312,3	2	8	—	25	—	2	—	114	59	55	—		
164	Herzersdorf S. . . . .	273,5	1	6 <sup>c)</sup>	2	18	1	—	—	85	41	44	—		
165	Hohenjesar † . . . . .	927,6	2	11 <sup>d)</sup>	1	31	—	2	—	155	70	85	—		
166	Hohenwalde † . . . . .	304,1	2	5	—	12	—	—	—	52	24	28	—		
167	Jahnsfelde . . . . .	1 049,5	4	24	—	43	1	1	—	202	96	106	—		
168	Jakobsdorf † . . . . .	319,0	1	6	—	18	1	1	—	82	38	44	—		
169	Karzig . . . . .	380,3	1	7	—	18	—	—	—	75	41	34	—		
170	Kienitz, Amt . . . . .	607,9	3	15 <sup>e)</sup>	1	41	—	2	—	169	84	85	—		
171	Kleßin † . . . . .	451,6	1	8	—	17	—	—	—	93	49	44	—		
172	Kleßinow † . . . . .	460,7	2	9 <sup>f)</sup>	1	23	1	1	—	110	57	53	—		
173	Lebus, Amt † . . . . .	998,2	4	15	—	37	—	1	—	188	98	90	—		
174	Lichtenberg † . . . . .	810,2	2	9	—	29	—	—	—	141	62	79	—		
175	Lietzen, Komthurei . . . . .	1 837,3	2	15	—	32	—	1	—	131	65	66	—		
176	Loffow † . . . . .	1 886,4	6	13	—	41	1	2	—	197	102	95	—		
177	Markendorf † . . . . .	1 065,7	2	12 <sup>g)</sup>	1	42	—	1	—	203	88	115	—		
178	Mollenberg †† . . . . .	557,7	2	7	—	17	1	—	1	102	49	53	—		
179	Müllrose, Oberförsterei † <sup>1)</sup>	3 787,9	7	5 <sup>10)</sup>	7	13	—	—	1	80	52	28	—		
180	Münchehofe ††† . . . . .	518,0	1	2	—	11	—	—	—	41	19	22	—		
181	Neubrück, Oberförst. Rath. † <sup>2)</sup>	2 440,5	3	3	—	2	1	—	—	15	9	6	—		
182	Neu Garbenberg . . . . .	2 065,8	5	20	—	36	2	3	—	181	73	108	—		
183	Nieder Görtsdorf . . . . .	486,2	1	6	—	16	1	—	—	77	39	38	—		
184	Ober Görtsdorf . . . . .	324,8	2	3	—	11	—	—	—	46	17	29	—		
185	Obersdorf ††† . . . . .	873,0	1	10	—	23	—	1	—	131	60	71	—		
186	Petersdorf † . . . . .	781,2	3	6	—	9	—	—	—	70	38	32	—		
187	Petershagen † . . . . .	943,2	1	10	—	23	1	2	—	132	66	66	—		
188	Pillgram † . . . . .	742,7	2	5 <sup>11)</sup>	1	22	—	1	—	113	52	61	—		
189	Plattow . . . . .	279,7	3	3	—	13	—	—	—	61	29	32	—		
190	Rathshof, Adlig S. . . . .	314,1	3	9	—	25	—	—	—	96	45	51	—		
191	Rathshof, Königlich S. . . . .	301,3	1	4	—	23	—	1	—	121	61	60	—		

†) Zum Amtsgerichte Frankfurt a./D. gehörig. — ††) Zum Amtsgerichte Fürsthenwalde gehörig. — †††) Zum hies. — \*) Nr. 179 siehe auch Kreis Beeskow-Storkow Nr. 154. — \*) Nr. 181 siehe auch Kreis Beeskow-Storkow Nr. 156. — \*) 1 Brennerei-gebäude und 2 Wirtschaftsgebäude. — \*) 1 Brennerei-gebäude und 1 Wirtschaftsgebäude. — \*) 1 Brennerei-Schiff. — \*) 1 Gruben-gebäude. — \*) Die mit einem Stern (\*) bezeichneten Kirchspielorte liegen in einem anderen Kreise der Provinz.

**Wohnplätze als Theile der Gemeindeeinheiten.**

Nach: 25. Kreis Lebus.		1 u. 5, Schäferlei 1 u. 3, Biegelei 1 u. 2, Juckerfabrik 3 u. 24.		solider Bräuen mit den Gruben: Grottertrauen 1 u. 3, Waldeck 3 u. 21.	
156.	Chausseehaus 1 u. 3, Herzersdane 2 u. 8.	160.	Försthäuser: Dangelsberg 1 u. 9, Plaay 1 u. 4, Wilhelmsbrück 1 u. 6.	170.	Chausseehaus Amt Kienitz 1 u. 3, Geranienhof 2 u. 8.
157.	Hohenbusch 1 u. 6, Juckerfabrik 6 u. 39.	161.	Borwert 3 u. 37.	172.	Grube Arminia 1 u. 3.
158.	Schäferlei 2 u. 37.	163.	Försthaus Hermersdorf 1 u. 5.	173.	Ellenberg 1 u. 15, Bierfischenen 3 u. 40.
	Alberthinsenhof 2 u. 22, Bahnhof 3 u. 39.	165.	Borwert 1 u. 7.	174.	Wiesendornert 4 u. 70.
	Chausseehaus 1 u. 1, Ehemaliges Posthaus 1 u. 5, Karlishof 3 u. 58, Reuenhäuser 3 u. 76, Försthaus Sandvorwert	166.	Biegelei 1 u. 7.	175.	Schäferlei Lichtenberg 1 u. 9.
		167.	Chausseehaus 1 u. 1, Bergwert Con-		Reues Borwert 4 u. 30.

Amtsgerichte Seelow, Frankfurt a. O. †), Fürstenwalde ††), Müncheberg †††) und Küstrin †).

Bevölkerung Jänner 1895.					Kirchspiel		Standesamts- bezirk.	Stadt- bezw. Amtsbezirk.	Laufende Nummer.
Religionsbekenntniß:					evangelisch	katholisch			
Evangelische	Katholiken	Andere Christen	Juden	Andere und unbestimmt			20	21	22
15	16	17	18	19					
258	2	—	—	—	Golzow I . . . . .	Küstrin* . . . . .	Golzow . . . . .	Golzow . . . . .	156
138	—	—	—	—	Gorgast . . . . .	—	Gorgast . . . . .	Gorgast . . . . .	157
371	18	—	—	—	Gusow . . . . .	Küstrin* . . . . .	Gusow . . . . .	Gusow . . . . .	158
116	1	—	—	—	Sachsendorf . . . . .	Küstrin* . . . . .	Sachsendorf . . . . .	Sachsendorf . . . . .	159
37	—	—	—	—	Beerfelde . . . . .	—	Hangelsberg . . . . .	Hangelsberg . . . . .	160
168	—	—	—	—	Heinersdorf . . . . .	—	Behlendorf . . . . .	Behlendorf . . . . .	161
22	2	—	—	—	Golzow I . . . . .	Küstrin* . . . . .	Genfchmar . . . . .	Genfchmar . . . . .	162
114	—	—	—	—	Hermersdorf . . . . .	—	Trebnitz . . . . .	Trebnitz . . . . .	163
85	—	—	—	—	Gorgast . . . . .	—	Gorgast . . . . .	Gorgast . . . . .	164
137	18	—	—	—	Treplin . . . . .	Frankfurt* . . . . .	Hohenjeiar . . . . .	Hohenjeiar . . . . .	165
52	—	—	—	—	Hohenwalde . . . . .	—	Markendorf . . . . .	Markendorf . . . . .	166
202	—	—	—	—	Obersdorf . . . . .	—	Zahnsfelde . . . . .	Zahnsfelde . . . . .	167
82	—	—	—	—	Jakobsdorf . . . . .	—	Jakobsdorf . . . . .	Petersdorf . . . . .	168
75	—	—	—	—	Alt Podelzig . . . . .	—	Mahlisch . . . . .	Mahlisch . . . . .	169
169	—	—	—	—	Kienitz . . . . .	Küstrin* . . . . .	Kienitz . . . . .	Kienitz . . . . .	170
93	—	—	—	—	Lebus . . . . .	—	Lebus, Landbezirk . . . . .	Lebus . . . . .	171
108	2	—	—	—	Frankfurt* . . . . .	Frankfurt* . . . . .	Kliestow . . . . .	Kliestow . . . . .	172
184	4	—	—	—	Lebus . . . . .	Frankfurt* . . . . .	Lebus, Landbezirk . . . . .	Lebus . . . . .	173
140	1	—	—	—	Lichtenberg . . . . .	Frankfurt* . . . . .	Lichtenberg . . . . .	Markendorf . . . . .	174
129	2	—	—	—	Liegen . . . . .	Frankfurt* . . . . .	Liegen . . . . .	Liegen . . . . .	175
197	—	—	—	—	Loffow . . . . .	—	Loffow . . . . .	Loffow . . . . .	176
203	—	—	—	—	Hohenwalde . . . . .	—	Markendorf . . . . .	Markendorf . . . . .	177
82	20	—	—	—	Fürstenwalde . . . . .	Fürstenwalde* . . . . .	Fürstenwalde, Kol. . . . .	Mollenberg . . . . .	178
69	11	—	—	—	Müllrose . . . . .	Frankfurt* . . . . .	Müllrose, Forst . . . . .	Müllrose . . . . .	179
41	—	—	—	—	Obersdorf . . . . .	—	Obersdorf . . . . .	Budow . . . . .	180
14	1	—	—	—	Jakobsdorf . . . . .	Frankfurt* . . . . .	Müllrose, Forst . . . . .	Müllrose . . . . .	181
178	3	—	—	—	Neu Hardenberg . . . . .	—	Neu Hardenberg . . . . .	Neu Hardenberg . . . . .	182
77	—	—	—	—	Görlsdorf . . . . .	—	Nieder Görlsdorf . . . . .	Zahnsfelde . . . . .	183
46	—	—	—	—	Görlsdorf . . . . .	—	Nieder Görlsdorf . . . . .	Zahnsfelde . . . . .	184
131	—	—	—	—	Obersdorf . . . . .	—	Obersdorf . . . . .	Budow . . . . .	185
69	1	—	—	—	Sieversdorf . . . . .	Frankfurt* . . . . .	Petersdorf . . . . .	Petersdorf . . . . .	186
131	1	—	—	—	Fallenhagen . . . . .	Frankfurt* . . . . .	Petershagen . . . . .	Petershagen . . . . .	187
110	3	—	—	—	Biegen . . . . .	Frankfurt* . . . . .	Biegen . . . . .	Biegen . . . . .	188
61	—	—	—	—	Gusow . . . . .	—	Gusow . . . . .	Gusow . . . . .	189
95	1	—	—	—	Rathstod . . . . .	Küstrin* . . . . .	Rathstod . . . . .	Sachsendorf . . . . .	190
120	1	—	—	—	Rathstod . . . . .	Küstrin* . . . . .	Rathstod . . . . .	Sachsendorf . . . . .	191

Amtsgerichte Müncheberg gehörig. — †) Zum Amtsgerichte Küstrin und zum Landgerichte Landsberg a./B. gehörig.  
 \*) 1 Bahnhofsgebäude, 1 Brenneriegebäude, 1 Fabrikgebäude, 1 Gartenhaus, 1 Rentamtsgebäude, 1 Stallgebäude und 1 Waldgebäude. — †) 1 Schulhaus. — \*) 1 Schäferiegebäude. — \*) 1 Brenneriegebäude. — †) 1 Bahnhofsgebäude, 1 Baracke und 5

**ihre Wohngebäude und Einwohner.**

176. Buschmühle 1 u. 5, Schlenke und Gasthof Finkenheerd 1 u. 8, Forsthaus 1 u. 7, Malchow 2 u. 20, Ziegelei 1 u. 5.	Zunfersfeld (St. A. Markendorf, evg. Kap. Hohenwalde) 1 u. 5, Kaisermühl (St. A. Weihenpring) 1 u. 7, Karharinensee (St. A. u. A. B. Weihenpring) 1 u. 8.	(evg. Kap. Hermersdorf) 1 u. 8, Mariensfeld 1 u. 6, Neufeld 2 u. 20.
177. Ziegelei 1 u. 4.	181. Forsthäuser: An der Fluth 1 u. 6, Breitegefell 1 u. 8, Schlenkenmeistergehöft b. Kersdorf 1 u. 1.	186. Forsthaus 1 u. 7, Vorwerk 1 u. 8.
178. Schäferievorwerk Hammelstall 1 u. 9.	182. Bärwinkel 4 u. 53, Eichenborfer Mühle	188. Oranienhaus der Grube „Mit Gott“ 1 u. 11.
179. Bahnhof Müllrose (St. A. u. A. B. Weihenpring) 1 u. 6; Forsthäuser: Biegenbrüd (evg. Kap. Biegen) 1 u. 12, Buschschlenke (evg. Kap. Biegen) 1 u. 7.		189. Neuhof 1 u. 15, Zollhaus Paschenbrüd 1 u. 7.
		190. Chauffeehaus 1 u. 8, Vorwerk 1 u. 11.

Landwehrbezirk Frankfurt a./D. — Stadtkreis Frankfurt a./D.: Landgericht Frankfurt a./D. Amtsgericht  
 Amtsgerichte Reppen, Drossen †), Frankfurt a./D. ††).

Laufende Nummer.	Namen der Gemeindeeinheiten.	Gesamt- Käseinhalt ha	Wohnplätze	Bemohnte Wohnhäuser	Andere bewohnte Räumlichkeiten, Küchen, Kette, Schiffe und dergl.	Haushaltungen				Übershaupt	Ortsanwesende am 2. Dec.			
						Gewöhnliche Haushaltungen von 2 und mehr Personen	Einzel- lebende Personen mit eigener Haus- wirth- schaft		Verhalten für gemein- samem Aufenthalt		Darunter befinden sich		Personen	aktive Militär- personen
							m.	w.			männ- liche	weib- liche		
											Personen			
1	2	3	4	5	6	7	8	9	10	11	12	13	14	
Noch: 25. Kreis Lebus. Noch: c) Gutsbezirke.														
192	Reitwein †	797,7	1	12 <sup>1)</sup>	4	45	2	—	1	185	94	91	—	
193	Rosengarten †	782,3	3	9	—	28	—	—	—	168	76	92	—	
194	Sachsenhof †	897,4	2	9	—	41	—	2	—	205	93	112	—	
195	Schlagenthin †††	510,3	1	6 <sup>2)</sup>	3	22	1	1	—	116	60	56	—	
196	Schlaubehammer †	180,2	2	25 <sup>3)</sup>	1	41	1	3	—	181	88	93	2	
197	Seelow, Amt	454,5	2	5	—	8	—	—	—	29	13	16	—	
198	Sieversdorf †	825,2	1	13 <sup>4)</sup>	1	32	1	—	1	157	78	79	—	
199	Solikante	142,9	1	3	—	4	—	1	—	28	13	15	—	
200	Steinhöfel ††	1 772,0	5	26	—	52	1	3	—	268	129	139	—	
201	Tempelberg ††	1 578,4	3	14	—	25	1	—	—	138	67	71	—	
202	Trebnitz	833,2	1	16 <sup>5)</sup>	1	47	—	2	—	245	118	127	—	
203	Trebus ††	662,0	2	13	—	25	—	—	—	136	58	78	1	
204	Treplin †	508,3	4	7	—	18	—	—	—	88	44	44	—	
205	Tucheband §	284,6	4	18	—	17	1	—	—	85	35	50	—	
206	Weißenspring †	31,6	1	42 <sup>6)</sup>	1	38	1	4	—	152	77	75	—	
207	Wilmersdorf †	911,5	3	8	—	20	—	—	—	96	34	62	—	
208	Worin	469,8	1	/9	—	23	—	—	—	115	53	62	—	
209	Wollup, Amt	1 004,4	3	15 <sup>7)</sup>	1	42	1	—	—	192	98	94	—	
210	Wüste Sieversdorf †††	1 153,5	5	7 <sup>8)</sup>	2	11	—	1	—	49	29	20	—	
211	Wulkow b. Booßen †	576,3	2	12	—	28	—	—	—	146	80	66	—	
212	Wulkow b. Trebnitz	1 062,6	3	15	—	35	—	1	—	164	75	89	—	
<b>26. Stadtkr. Frank- furt a./D.</b>														
1	Frankfurt a./D.	5 963,8	8	2 595 <sup>9)</sup>	53	12304	335	1028	113	59 161	29 688	29 473	5 635	
<b>27. Kr. Westfalenberg.</b>														
a) Städte.														
1	Drossen †	4 840,6	22	500 <sup>10)</sup>	12	1 137	50	131	10	5 201	2 535	2 666	—	
2	Drossen a./D. §	2 557,0	3	300 <sup>11)</sup>	8	536	12	27	3	2 430	1 188	1 242	—	
3	Reppen	2 610,6	12	447 <sup>12)</sup>	9	1 013	43	86	10	4 556	2 302	2 254	—	
b) Landgemeinden.														
4	Auritz ††	2 688,4	4	154 <sup>13)</sup>	6	265	5	16	1	1 230	608	622	—	
5	Balkow †††	1 171,1	1	92	—	139	1	4	—	716	326	390	—	
Kreis Lebus: †) Zum Amtsgerichte Frankfurt a./D. gehörig. — ††) Zum Amtsgerichte Fürsteneulde gehörig. — gehörig. — Kreis Westfalenberg: †) Zum Amtsgerichte Drossen gehörig. — ††) Zum Amtsgerichte Frankfurt a./D. gehörig. zum Landgerichte Landsberg a./B. gehörig. †) 2 Gartenhäuser, 1 Schulhaus und 1 Wirtschaftsgebäude. — †) 1 Brennereigebäude, 1 Bude und 1 Mühle. — †) 1 Schiff- gerichtsgebäude, 1 Badeanstaltsgebäude, 1 Wägereigebäude, 2 Branereigebäude, 1 Dienstgebäude, 1 Feuerwache, 1 Freimaureerloge, 1 Mälzereigebäude, 1 Volksgemeinschaftshaus, 1 Privatklub, 1 Regierungsgebäude, 20 Schiffe, 2 Schulhäuser, 1 Speicher, 1 Stallgebäude und 1 Seminar und 1 Ziegelei. — †) 1 Bahnhofgebäude, 3 Kamine, 1 Mühle und 3 Wärterbuden. — †) 1 Fabrikgebäude, 1 Krankenhaus, 1 Schulhaus. — †) Die mit einem Stern (*) bezeichneten Kirchspielorte liegen in einem anderen Kreise der Provinz.														
<b>Wohnplätze als Theile der Gemeindeeinheiten.</b>														
Noch: 25. Kreis Lebus.														
193.	Bagram 2 u. 31, Ziegelei 1 u. 21.	Fürsteneulde, H. B. Mühle) 2 u. 14,			209.	Basta 2 u. 13, Chauffeehaus 1 u. 6.								
194.	Berber 1 u. 113.	Tempelberg 1 u. 5.			210.	Bahnwärterhäuser 2 u. 7, Budower								
196.	Hammerfort 2 u. 10.	203. Birkengrund 2 u. 5.			211.	Ziegelei 1 u. 5, Chauffeehaus 1 u. 7,								
197.	Hermannshof 1 u. 4.	204. Grubenetablissement 1 u. 6, Schäferei			212.	Borwert 4 u. 27.								
200.	Altes Borwert 1 u. 14, Charlotten-	1 u. 9, Ziegelei 1 u. 14.			211.	Wilhelmshof 1 u. 26.								
201.	hof 3 u. 24, Gliening 1 u. 2, Spre-	205. Borwert 3 u. 12, Ziegelei 1 u. 6,			212.	Chauffeehaus 1 u. 2, Kurzer Arm 1 u. 6.								
	forthaus 1 u. 12.	Juderfabrik Tucheband 7 u. 30.			26. Stadtkreis Frankfurt a./D.									
201.	Forsthäuser: Dehmsee (St. H. Kolonie	207. Borwert 3 u. 43, Forsthaus Wilmers-			1. Birkenbaum's Mühle 1 u. 22, Eichwald									
		dorf 1 u. 3.												



Frankfurt a./D. — Kreis Westfalenberg: Landgerichte Frankfurt a./D., Guben und Landsberg a./W. Fürstenberg a./D.†††) und Rüsting).

Bevölkerung Jänner 1895.					Kirchspiel		Standesamts- bezirk.	Stadt- bzw. Amtsbezirk.	Laufende Nummer.
Religionsbekenntniß:					evangelisch	katholisch			
Evangelische	Katholiken	Andere Christen	Suden	Andere und unbestimmt			20	21	22
15	16	17	18	19					
185	—	—	—	—	Reitwein . . . . .	—	Reitwein . . . . .	Reitwein . . . . .	192
160	8	—	—	—	Lichtenberg . . . . .	Frankfurt* . . . . .	Lichtenberg . . . . .	Tzschetschnow . . . . .	193
204	1	—	—	—	Sachsendorf . . . . .	Rüsting* . . . . .	Sachsendorf . . . . .	Sachsendorf . . . . .	194
113	3	—	—	—	Budow . . . . .	Berlin (Schwigst.)* . . . . .	Budow, Landbez. . . . .	Budow . . . . .	195
181	—	—	—	—	Müllrose . . . . .	—	Weißenspring . . . . .	Weißenspring . . . . .	196
29	—	—	—	—	Seelow . . . . .	—	Werbig . . . . .	Seelow . . . . .	197
156	1	—	—	—	Sieversdorf . . . . .	Frankfurt* . . . . .	Petersdorf . . . . .	Petersdorf . . . . .	198
27	1	—	—	—	Letschin . . . . .	—	Letschin . . . . .	Letschin . . . . .	199
266	2	—	—	—	Demnitz . . . . .	Fürstenwalde* . . . . .	Steinhöfel . . . . .	Madlitj . . . . .	200
137	1	—	—	—	Müncheberg . . . . .	Frankfurt* . . . . .	Tempelberg . . . . .	Neuendorf i. Sande . . . . .	201
244	1	—	—	—	Hermersdorf . . . . .	Frankfurt* . . . . .	Trebniß . . . . .	Trebniß . . . . .	202
136	—	—	—	—	Buchholz . . . . .	—	Trebus . . . . .	Trebus . . . . .	203
86	2	—	—	—	Treplin . . . . .	Frankfurt* . . . . .	Hohenjesar . . . . .	Hohenjesar . . . . .	204
82	3	—	—	—	Tucheband . . . . .	Rüsting* . . . . .	Tucheband . . . . .	Tucheband . . . . .	205
152	—	—	—	—	Loffow . . . . .	—	Weißenspring . . . . .	Weißenspring . . . . .	206
96	—	—	—	—	Wilmersdorf . . . . .	—	Madlitj . . . . .	Madlitj . . . . .	207
115	—	—	—	—	Görlsdorf . . . . .	—	Nieder Görlsdorf . . . . .	Zahnsfelde . . . . .	208
192	—	—	—	—	Letschin . . . . .	—	Letschin . . . . .	Letschin . . . . .	209
49	—	—	—	—	Budow . . . . .	—	Budow, Landbezirk . . . . .	Budow . . . . .	210
143	3	—	—	—	Booßen . . . . .	Frankfurt* . . . . .	Booßen . . . . .	Booßen . . . . .	211
164	—	—	—	—	Hermersdorf . . . . .	—	Trebniß . . . . .	Trebniß . . . . .	212
54 170	3 881	330	777	3	Frankfurt . . . . .	Frankfurt . . . . .	Frankfurt . . . . .	Frankfurt . . . . .	1
5 081	82	1	37	—	Drossen . . . . .	Zielenzig-Drossen . . . . .	Drossen . . . . .	Drossen . . . . .	1
2 389	22	—	19	—	Göritz a./D. . . . .	Rüsting* . . . . .	Göritz . . . . .	Göritz . . . . .	2
4 473	70	1	12	—	Reppen . . . . .	Zielenzig-Drossen . . . . .	Reppen . . . . .	Reppen . . . . .	3
1 223	5	—	2	—	Matzdorf . . . . .	Zielenzig-Drossen . . . . .	Aurith . . . . .	Aurith . . . . .	4
710	1	—	5	—	Ziebingen . . . . .	Zielenzig-Drossen . . . . .	Balkow . . . . .	Balkow . . . . .	5

†††) Zum Amtsgerichte Müncheberg gehörig. — §) Zum Amtsgerichte Rüsting und zum Landgerichte Landsberg a./W. — †††) Zum Amtsgerichte Fürstenberg a./D. und zum Landgerichte Guben gehörig. — §) Zum Amtsgerichte Rüsting und

ihre Wohngebäude und Einwohner.

1 n. 15, Gronenfelde 3 n. 39, In den Wiesen 13 n. 85, Paulinenhof 1 n. 15, Rotes Vorwerk 1 n. 27, Weißes Vorwerk 2 n. 12.

27. Kreis Westfalenberg.

1. Am Spring 1 n. 1, Chausseehaus 1 n. 3, Drägerlust 6 n. 27, Drägerwille 3 n. 19, Forsthaus 1 n. 6, Heideberg 4 n. 18, Hintermühle 2 n. 29, Karlshöhe 2 n. 38, Linaberg 2 n. 13, Lippenze 8 n. 91, Mittelmühle 1 n. 12, Reichsgarten 1 n. 3, Riegesheim 2 n. 6, Seminar 1 n. 131, Ulrichs Vorwerk 2 n. 15, Vormühle 2 n. 9, Waldgarten 2 n. 12, Walzmühle 1 n. 4, Werberhaide 1 n. 7, Weinberg 2 n. 20, Stadtziegelei 1 n. 7, Bahnhof Göritz 4 n. 22, Domühle 1 n. 5.

3. Am Kreuzsee 1 n. 6, Am Sandsee 1 n. 0, Augustenmühle 1 n. 12, Bahnhof 4 n. 84, Bullenwiese 6 n. 53, Chausseehaus 1 n. 4, Geißelputz 1 n. 11, Heinrichshof 1 n. 9, Walzmühle 1 n. 4, Wildenpagener Mühle 1 n. 2, Ziegelein 2 n. 11.

4. Chausseegrug 1 n. 9, Kolonie 1 n. 4, Schöpfwerk 1 n. 2.

Laufende Nummer.	Namen der Gemeindeeinheiten.	Gesamt- Flächeninhalt ha	Wohnplätze	Bewohnte Wohnhäuser	Andere bewohnte Baulichkeiten, Hütten, Kette, Schiffe und dergl.	Haushaltungen				Ortsanwesende am 2. De-			
						Gewöhnliche Haushaltungen von 2 und mehr Personen		Einzel- lebende Personen mit eigener Haus- wirth- schaft	Anfalten für gemein- samen Nahrung	über- haupt	Darunter befinden sich		aktive Militär- personen
						m.	w.				männ- liche Personen	weib- liche Personen	
1	2	3	4	5	6	7	8	9	10	11	12	13	14
	Nach: 27. Kr. Weststernberg. Nach: b) Landgemeinden.												
6	Beelitz . . . . .	555,0	1	24	—	24	—	—	—	142	74	68	—
7	Bergen . . . . .	401,4	1	20	—	29	—	—	1	150	83	67	—
8	Bibertsch . . . . .	145,7	4	28 <sup>1)</sup>	2	46	—	1	—	215	100	115	—
9	Bischoffsee †† . . . . .	563,4	3	44 <sup>2)</sup>	1	76	—	1	—	379	180	199	—
10	Bottschow . . . . .	862,8	1	45 <sup>3)</sup>	2	71	—	5	1	371	196	175	—
11	Buchholz † . . . . .	430,2	3	24	—	27	—	—	—	154	82	72	—
12	Döbberitz . . . . .	596,4	4	46	—	63	2	5	—	268	131	137	—
13	Drenzig . . . . .	1 068,8	4	63	—	87	—	—	—	507	257	250	—
14	Frauentorf . . . . .	757,8	1	66 <sup>4)</sup>	3	112	4	5	—	587	293	294	—
15	Friedrichswille . . . . .	26,4	1	16	—	16	—	—	—	80	41	39	—
16	Görbitz . . . . .	549,7	1	33	—	44	—	3	1	248	122	126	—
17	Gohlsitz . . . . .	1 323,7	1	67 <sup>5)</sup>	1	110	1	1	1	615	300	315	—
18	Gräden †† . . . . .	475,2	2	27	—	34	1	—	—	172	79	93	—
19	Grimmig ††† . . . . .	422,6	4	77	—	138	3	9	—	606	283	323	—
20	Groß Gandern . . . . .	1 873,3	3	95 <sup>6)</sup>	3	146	1	7	—	698	345	353	—
21	Groß Lübbichow . . . . .	1 181,6	1	49	—	59	—	—	—	344	176	168	—
22	Groß Nade . . . . .	1 036,7	3	43	—	61	—	—	1	349	168	181	—
23	Grunow † . . . . .	1 369,1	2	35 <sup>7)</sup>	1	45	—	—	—	278	138	140	—
24	Hildesheim . . . . .	456,3	1	20 <sup>8)</sup>	1	27	—	4	—	140	65	75	—
25	Klauswalde . . . . .	429,3	2	19 <sup>9)</sup>	3	26	—	—	1	149	81	68	—
26	Klein Gandern . . . . .	234,2	2	20	—	24	3	2	—	127	63	64	—
27	Klein Kirchsbaum † . . . . .	625,8	2	19 <sup>10)</sup>	1	29	—	—	—	161	75	86	—
28	Klein Lübbichow . . . . .	931,3	4	17 <sup>11)</sup>	2	22	—	—	—	133	71	62	—
29	Klein Nade . . . . .	1 057,3	3	47	—	58	—	—	—	348	192	156	—
30	Kloppitz ††† . . . . .	1 043,1	2	63	—	102	3	9	—	566	287	279	—
31	Kohlow . . . . .	773,3	1	42	—	53	—	3	—	332	174	158	—
32	Krämen ††† . . . . .	180,4	2	29 <sup>12)</sup>	1	49	1	2	—	207	93	114	—
33	Kunersdorf †† . . . . .	1 653,4	12	94 <sup>13)</sup>	2	167	3	10	3	824	411	413	7
34	Kunitz †† . . . . .	1 645,1	3	126 <sup>14)</sup>	1	197	2	2	—	916	434	482	—
35	Lässig . . . . .	1 031,3	2	40 <sup>15)</sup>	1	65	—	—	—	373	192	181	—
36	Laudow . . . . .	1 234,2	2	39	—	53	—	—	—	304	165	139	—
37	Leichholz . . . . .	786,2	5	76	—	116	1	3	—	532	256	276	—
38	Leißow †† . . . . .	674,7	1	44	—	63	—	1	—	355	182	173	—
39	Lieben † . . . . .	355,2	1	18 <sup>16)</sup>	1	22	—	—	—	126	66	60	—
40	Matschdorf †† . . . . .	676,0	3	50 <sup>17)</sup>	1	76	6	5	1	344	160	184	—
41	Melchnitz ††† . . . . .	320,0	6	32 <sup>18)</sup>	1	45	1	7	—	194	94	100	—
42	Neuendorf . . . . .	418,7	1	38	—	57	2	1	—	285	129	156	—

†) Zum Amtsgerichte Drossen gehörig. — ††) Zum Amtsgerichte Frankfurt a./D. gehörig. — †††) Zum Amtsgerichte  
berg a./B. gehörig.

<sup>1)</sup> 2 Mühlen. — <sup>2)</sup> 1 Mühle. — <sup>3)</sup> 1 Bahnhofsgebäude und 1 Schulhaus. — <sup>4)</sup> 2 Mühlen und 1 Schmiede. — <sup>5)</sup> 1 Schul-  
<sup>6)</sup> 1 Chauffeehaus und 1 Kalfestellengebäude. — <sup>7)</sup> 1 Schulhaus. — <sup>8)</sup> 1 Bahnhofsgebäude und 1 Scheidenwache. — <sup>9)</sup> 1 Schiff. —

#### Wohnplätze als Theile der Gemeindeeinheiten.

Nach: 27. Kreis Weststernberg.	12. Grünkirch 6 u. 28, Hammerflug 1 u. 4, Mühle 1 u. 9.	20. Habel's Mühle 1 u. 7, Mühle 1 u. 9.
8. Hintermühle 1 u. 15, Mittelmühle 1 u. 5, Vordermühle 1 u. 3.	13. Mühlengrundstück 1 u. 13, Schwarzes Vorwerk 1 u. 3, Ziegelei 2 u. 12.	22. Vorwerk 1 u. 6, Ziegelei 1 u. 6.
9. Neu Bischoffsee 27 u. 260, Rätzmühle 1 u. 9.	18. Neueckung 1 u. 8.	23. Chauffeehaus Grunow 1 u. 4.
11. Buchholzer Mühle 1 u. 4, Rösse's Vor-	19. Andreas-mühle 1 u. 7, Vordermühle 1 u. 6, Wendischmühle 1 u. 5.	25. Mühle 1 u. 15.
		26. Etablissement Guder 1 u. 8.
		27. Bafsermühle 1 u. 9.
		28. Am Buchsee 1 u. 4, Chauffeehaus 1 u. 4, Kalfestelle 1 u. 6.

Amtsgerichte Reppen, Drossen†), Frankfurt a./D.††), Fürstenberg a./D.†††) und Küstrin§).

Bevölkerung Jember 1895.					Kirchspiel		Standesamts- bezirk.	Stadt- bezw. Amtsbezirk.	Laufende Nummer.
Religionsbekenntniß:					evangelisch	katholisch			
Evangelische	Katholiken	Andere Christen	Juden	Andere und unbestimmt			20	21	22
15	16	17	18	19					
142	—	—	—	—	Laubow . . . . .	—	Klauswalde . . .	Klauswalde . . .	6
150	—	—	—	—	Sandow . . . . .	—	Sandow . . . . .	Sandow . . . . .	7
215	—	—	—	—	Viberteich . . . . .	—	Klauswalde . . .	Klauswalde . . .	8
330	—	49	—	—	Gohlitj . . . . .	—	Bischoffsee . . .	Bischoffsee . . .	9
370	1	—	—	—	Bottschow . . . . .	Zielenzig=Drossen	Bottschow . . . .	Görbitz . . . . .	10
154	—	—	—	—	Polenzig . . . . .	—	Schmagorei . . .	Schmagorei . . .	11
268	—	—	—	—	Groß Gandern . . . . .	—	Groß Gandern . .	Groß Gandern . .	12
507	—	—	—	—	Drenzig . . . . .	—	Neuendorf . . . .	Neuendorf . . . .	13
587	—	—	—	—	Klein Nade . . . . .	—	Frauendorf . . . .	Frauendorf . . . .	14
80	—	—	—	—	Reppen . . . . .	—	Tornow . . . . .	Tornow . . . . .	15
223	25	—	—	—	Görbitz . . . . .	Zielenzig=Drossen	Görbitz . . . . .	Görbitz . . . . .	16
608	3	—	4	—	Gohlitj . . . . .	Zielenzig=Drossen	Frauendorf . . . .	Frauendorf . . . .	17
171	1	—	—	—	Matschdorf . . . . .	Zielenzig=Drossen	Gräden . . . . .	Kurith . . . . .	18
605	1	—	—	—	Ziebingen . . . . .	Zielenzig=Drossen	Balkow . . . . .	Balkow . . . . .	19
695	—	—	3	—	Groß Gandern . . . . .	—	Groß Gandern . .	Groß Gandern . .	20
341	—	3	—	—	Reppen . . . . .	—	Kohlow . . . . .	Kohlow . . . . .	21
348	1	—	—	—	Klein Nade . . . . .	Zielenzig=Drossen	Groß Nade . . . .	Frauendorf . . . .	22
278	—	—	—	—	Drossen . . . . .	—	Seefeld . . . . .	Seefeld . . . . .	23
137	3	—	—	—	Groß Gandern . . . . .	Zielenzig=Drossen	Hildesheim . . . .	Reichenwalde . . .	24
149	—	—	—	—	Laubow . . . . .	—	Klauswalde . . . .	Klauswalde . . . .	25
127	—	—	—	—	Groß Gandern . . . . .	—	Hildesheim . . . .	Reichenwalde . . .	26
160	1	—	—	—	Nadach . . . . .	Zielenzig=Drossen	Nadach . . . . .	Nadach . . . . .	27
132	1	—	—	—	Reppen . . . . .	Zielenzig=Drossen	Kohlow . . . . .	Kohlow . . . . .	28
348	—	—	—	—	Klein Nade . . . . .	—	Groß Nade . . . .	Frauendorf . . . .	29
564	2	—	—	—	Rampitz . . . . .	Zielenzig=Drossen	Rampitz . . . . .	Rampitz . . . . .	30
331	1	—	—	—	Kohlow . . . . .	Zielenzig=Drossen	Kohlow . . . . .	Kohlow . . . . .	31
207	—	—	—	—	Rampitz . . . . .	—	Rampitz . . . . .	Rampitz . . . . .	32
813	10	1	—	—	Kunersdorf . . . . .	Zielenzig=Drossen	Kunersdorf . . . .	Kunersdorf . . . .	33
909	7	—	—	—	Reipzig . . . . .	Zielenzig=Drossen	Reipzig . . . . .	Reipzig . . . . .	34
371	2	—	—	—	Görthig a./D. . . . .	Zielenzig=Drossen	Läufig . . . . .	Frauendorf . . . .	35
304	—	—	—	—	Laubow . . . . .	—	Klauswalde . . . .	Klauswalde . . . .	36
531	1	—	—	—	Leichholz . . . . .	Zielenzig=Drossen	Leichholz . . . . .	Groß Gandern . . .	37
355	—	—	—	—	Gohlitj . . . . .	—	Bischoffsee . . . .	Bischoffsee . . . .	38
126	—	—	—	—	Viberteich . . . . .	—	Schmagorei . . . .	Schmagorei . . . .	39
343	1	—	—	—	Matschdorf . . . . .	Zielenzig=Drossen	Gräden . . . . .	Kurith . . . . .	40
194	—	—	—	—	Rampitz . . . . .	—	Rampitz . . . . .	Rampitz . . . . .	41
285	—	—	—	—	Drenzig . . . . .	—	Neuendorf . . . . .	Neuendorf . . . . .	42

Fürstenberg a./D. und zum Landgerichte Guben gehörig. — §) Zum Amtsgerichte Küstrin und zum Landgerichte Landshaus. — \*) 3 Mühlen. — †) 1 Chauffeehaus. — ††) 1 Schulhaus. — †††) 1 Mühle, 1 Schmiede und 1 Schulhaus. — ††††) 1 Mühle. — †††††) 1 Bahnhofgebäude. — ††††††) 1 Schulhaus. — †††††††) 1 Schulhaus. — ††††††††) 1 Chauffeehaus.

**ihre Wohngebäude und Einwohner.**

- |  |  |   |
|--|--|---|
| 29. Klein Nader Ziegelei 1 u. 4, Peltret's Borwert 1 u. 6.   | hof 1 u. 4, Kleine Mühle 1 u. 17, Marienheim 1 u. 11, Scheidenwache 1 u. 7, Stadt Berlin 1 u. 5, Ziegelei 1 u. 15. | 37. Värtschland 12 u. 124, Kolonie Leichholz 22 u. 147, Mühle 1 u. 3, Sophienthal 7 u. 50.            |
| 30. Buschweg 1 u. 4.   | 34. Kunitzer Loose 13 u. 77, Windmühle 1 u. 0.   | 40. Kolonie Matschdorf 9 u. 54 (davon: Wassermühle 1 u. 9).   |
| 32. Kontowmühle 1 u. 19.   | 35. Bahnhof 2 u. 19.   | 41. Brandfichten 5 u. 19, Chauffeehaus 1 u. 3, Mühleweg 1 u. 7, Theerbude 2 u. 19, Untermühle 1 u. 3. |
| 33. Bahnhof Blankensee 1 u. 9, Gauthof Blankensee 1 u. 12, Wochwinmühle 1 u. 6, Grundschäferei 1 u. 6, Forsthaus Hängebusch 1 u. 10, Zudenkirch- | 36. Hannemann's Borwert 2 u. 15.   |   |

Laufende Nummer.	Namen der Gemeindeeinheiten.	Gesamts- flächenthalt ha	Wohnplätze	Bewohnte Wohnhäuser	Andere bewohnte Lokalitäten, Küchen, Zelte, Schiffe und dergl.	Haushaltungen				Über- haupt	Ortsanwesende am 2. De-		
						Gemeinliche Haushaltungen von 2 und mehr Personen	Einzeln lebende Personen mit eigener Haus- wirth- schaft		Anstalten für gemein- samen Aufenthalt		Darunter befinden sich		
							m.	w.			männ- liche Personen	weib- liche Personen	aktive Militär- personen
1	2	3	4	5	6	7	8	9	10	11	12	13	14
	Noch: 27. Kr. Weststernberg. Noch: b) Landgemeinden.												
43	Dücher . . . . .	701,2	4	32	—	60	1	3	—	299	146	153	—
44	Pinnow . . . . .	937,6	2	42	2) 1	57	1	1	—	287	146	141	—
45	Polenzig . . . . .	2 253,8	3	50	—	67	1	1	—	419	219	200	—
46	Nadach† . . . . .	913,0	2	57	—	104	1	1	—	511	246	265	—
47	Rampitz††† . . . . .	1 106,6	3	144	—	262	7	19	—	1 181	500	681	—
48	Reichenswalde . . . . .	659,7	2	47	—	78	—	1	—	426	209	217	—
49	Reipzig†† . . . . .	1 229,7	3	109	—	205	5	9	1	909	432	477	—
50	Säpzig† . . . . .	1 374,7	1	111	—	215	1	—	2	1 185	599	586	1
51	Sandow . . . . .	655,6	2	90	—	171	2	6	—	726	349	377	—
52	Schmagorei† . . . . .	544,8	2	28	3) 1	38	2	4	—	195	103	92	—
53	Schwetig†† . . . . .	916,0	1	86	—	142	—	3	1	664	327	337	—
54	Seefeld† . . . . .	1 163,1	1	40	—	56	3	3	—	324	166	158	—
55	Spudlow† . . . . .	1 187,5	1	41	—	61	3	1	—	331	164	167	—
56	Stenzig† . . . . .	1 364,4	1	45	—	54	1	1	—	310	164	146	—
57	Storkow†† . . . . .	1 430,4	1	40	4) 1	55	—	1	—	335	177	158	—
58	Tornow . . . . .	509,4	1	32	—	36	1	2	—	192	100	92	—
59	Trettin†† . . . . .	1 252,0	3	68	5) 2	123	—	1	1	624	327	297	—
60	Tschernow† . . . . .	1 891,2	5	163	6) 2	305	3	14	—	1 528	754	774	3
61	Wildenhagen . . . . .	763,6	3	30	7) 1	47	—	2	1	265	135	130	—
62	Zerbow . . . . .	620,5	3	25	—	34	1	1	1	194	101	93	—
63	Ziebingen††† . . . . .	2 548,3	3	202	—	332	13	24	1	1 565	752	813	—
64	Zohlow . . . . .	1 100,8	3	45	8) 2	76	—	3	—	379	199	180	—
65	Zweinert† . . . . .	1 045,0	2	35	—	40	—	—	—	263	127	136	—
	c) Gutsbezirke.												
66	Kurith††† . . . . .	36,2	—	—	—	—	—	—	—	—	—	—	—
67	Balkow††† . . . . .	1 565,0	4	10	—	20	—	—	—	103	51	52	—
68	Beelitz . . . . .	417,5	1	5	—	12	—	—	—	80	35	45	—
69	Bergen . . . . .	928,8	1	6	—	11	—	—	—	51	27	24	—
70	Biberteich . . . . .	1 040,1	2	12	—	23	—	—	—	113	55	58	—
71	Bischoffee†† . . . . .	544,8	2	7	—	17	—	—	—	93	45	48	—
72	Bottschow . . . . .	502,3	1	5	—	15	—	—	—	92	38	54	—
73	Buchholz† . . . . .	953,3	1	8	9) 1	19	—	—	—	109	49	60	—
74	Döbberitz . . . . .	1 527,8	1	6	—	11	—	—	—	54	20	34	—
75	Drenzig . . . . .	243,4	1	2	—	4	—	1	—	17	7	10	—
76	Frauenthorf . . . . .	677,5	3	8	—	12	1	—	—	62	31	31	—
77	Friedrichswille . . . . .	81,4	1	1	—	1	—	—	1	184	180	4	—
77	Görbitzsch . . . . .	1 866,1	5	12	—	31	—	—	—	141	65	76	—

†) Zum Amtsgerichte Drossen gehörig. — ††) Zum Amtsgerichte Frankfurt a./D. gehörig. — †††) Zum Amts-  
Landesberg a./B. gehörig.  
\*) Enklave, zum Gutsbezirke Nr. 119 Kurith im Landkreise Guben gehörig. — 2) 1 Mühle. — 3) 1 Schulhaus. — 4) 1 Schul-  
\*) Die mit einem Stern (\*) bezeichneten Kirchspielorte liegen in einem anderen Kreise der Provinz.

**Wohnplätze als Theile der Gemeindeeinheiten,**

Noch: 27. Kreis Weststernberg.	Ziegelei 1 u. 6.	51. Hammer 22 u. 190.
43. Pruchvorwert 2 u. 34, Damnhans	46. Kupferhammer 3 u. 27.	52. Sommer's Abbau 1 u. 4.
1 u. 5, Bieglerhaus 1 u. 8.	47. Dammeisterhaus 1 u. 7, Weißer Berg	59. Bädermühle 1 u. 6, Große Mühle
44. Mühle 1 u. 11.	3 u. 9.	1 u. 8.
45. Ziege's Ziegelei 1 u. 10, Sommerfeld's	48. Gallaich's Ausbau 2 u. 10.	60. Forst Tschernow 1 u. 5, Im Gehege
	49. Pulvertrug 11 u. 248, Berner's	1 u. 3, Neu Tschernow 7 u. 35,
	Etablissement 1 u. 3.	Schleenwerder 1 h. 9.

Amtsgerichte Neppen, Drossen†), Frankfurt a./D.††), Fürstenberg a./D.†††) und Küstrin§).

Bevölkerung am 1. Dezember 1895.					Kirchspiel		Standesamts- bezirk.	Stadt- bzw. Amtsbezirk.	Laufende Nummer.
Religionsbekenntniß:					evangelisch	katholisch			
Evangelische	Katholiken	Anderer Christen	Juden	Anderer und unbestimmt			20	21	22
297	1	1	—	—	Görlich a./D. . . . .	Zielenzig=Drossen	Läßtig . . . . .	Frauentdorf . . . . .	43
287	—	—	—	—	Görbitz . . . . .	—	Görbitz . . . . .	Görbitz . . . . .	44
419	—	—	—	—	Bolenzig . . . . .	—	Klauswalde . . . . .	Klauswalde . . . . .	45
509	2	—	—	—	Kadach . . . . .	Zielenzig=Drossen	Kadach . . . . .	Kadach . . . . .	46
1 168	3	—	10	—	Kampitz . . . . .	Zielenzig=Drossen	Kampitz . . . . .	Kampitz . . . . .	47
423	3	—	—	—	Sandow . . . . .	Zielenzig=Drossen	Hildesheim . . . . .	Reichenwalde . . . . .	48
907	2	—	—	—	Neipzig . . . . .	Zielenzig=Drossen	Neipzig . . . . .	Neipzig . . . . .	49
1 144	3	30	8	—	Tschernow . . . . .	Zielenzig=Drossen	Säpzig . . . . .	Tschernow . . . . .	50
724	2	—	—	—	Sandow . . . . .	Zielenzig=Drossen	Sandow . . . . .	Sandow . . . . .	51
195	—	—	—	—	Heinersdorf* . . . . .	—	Schmagorei . . . . .	Schmagorei . . . . .	52
661	1	2	—	—	Neipzig . . . . .	Zielenzig=Drossen	Neipzig . . . . .	Neipzig . . . . .	53
322	2	—	—	—	Seefeld . . . . .	Zielenzig=Drossen	Seefeld . . . . .	Seefeld . . . . .	54
331	—	—	—	—	Stenzig . . . . .	—	Stenzig . . . . .	Tschernow . . . . .	55
308	1	1	—	—	Stenzig . . . . .	Zielenzig=Drossen	Stenzig . . . . .	Tschernow . . . . .	56
331	4	—	—	—	Drenzig . . . . .	Zielenzig=Drossen	Bischoffsee . . . . .	Bischoffsee . . . . .	57
192	—	—	—	—	Neppen . . . . .	—	Tornow . . . . .	Tornow . . . . .	58
614	4	6	—	—	Kunersdorf . . . . .	Zielenzig=Drossen	Kunersdorf . . . . .	Kunersdorf . . . . .	59
1 402	16	110	—	—	Tschernow . . . . .	Zielenzig=Drossen	Tschernow . . . . .	Tschernow . . . . .	60
264	1	—	—	—	Bottschow . . . . .	Zielenzig=Drossen	Bottschow . . . . .	Görbitz . . . . .	61
194	—	—	—	—	Kohlow . . . . .	—	Kohlow . . . . .	Kohlow . . . . .	62
1 545	14	—	6	—	Ziebingen . . . . .	Zielenzig=Drossen	Ziebingen . . . . .	Ziebingen . . . . .	63
376	—	3	—	—	Drenzig . . . . .	—	Neuendorf . . . . .	Neuendorf . . . . .	64
263	—	—	—	—	Seefeld . . . . .	—	Seefeld . . . . .	Seefeld . . . . .	65
—	—	—	—	—	—	—	Murith . . . . .	Murith . . . . .	c)
103	—	—	—	—	Ziebingen . . . . .	—	Balkow . . . . .	Balkow . . . . .	66
80	—	—	—	—	Lantow . . . . .	—	Klauswalde . . . . .	Klauswalde . . . . .	67
51	—	—	—	—	Sandow . . . . .	—	Sandow . . . . .	Sandow . . . . .	68
112	1	—	—	—	Viberteich . . . . .	Zielenzig=Drossen	Klauswalde . . . . .	Klauswalde . . . . .	69
93	—	—	—	—	Gohlitz . . . . .	—	Bischoffsee . . . . .	Bischoffsee . . . . .	70
91	1	—	—	—	Bottschow . . . . .	Zielenzig=Drossen	Bottschow . . . . .	Görbitz . . . . .	71
106	3	—	—	—	Bolenzig . . . . .	Zielenzig=Drossen	Schmagorei . . . . .	Schmagorei . . . . .	72
52	2	—	—	—	Groß Gandern . . . . .	Zielenzig=Drossen	Groß Gandern . . . . .	Groß Gandern . . . . .	73
17	—	—	—	—	Drenzig . . . . .	—	Neuendorf . . . . .	Neuendorf . . . . .	74
62	—	—	—	—	Klein Made . . . . .	—	Frauentdorf . . . . .	Frauentdorf . . . . .	75
157	27	—	—	—	Neppen . . . . .	Zielenzig=Drossen	Tornow . . . . .	Tornow . . . . .	76
141	—	—	—	—	Görbitz . . . . .	—	Görbitz . . . . .	Görbitz . . . . .	77

Gerichte Fürstenberg a./D. und zum Landgerichte Guben gehörig. — §) Zum Amtsgerichte Küstrin und zum Landgerichte  
haus. — \*) 2 Mühlen. — \*) 1 Chauffeehaus und 1 Kapelle. — \*) 1 Mühle. — \*) 1 Eisenbahngebäude und 1 Mühle. — \*) 1 Mühle. —

**ihre Wohngebäude und Einwohner.**

- |  |   |   |
|--|---|---|
| 61. Schraf's Kolonie 1 u. 5, Wilden-<br>bagener Mühle 1 u. 10. | 64. Mauer Aße 1 u. 2, Kolonie Neu<br>Kohlow 10 u. 80.               | 70. Vorwerk in den Leiffower Wiesen 1 u. 7.   |
| 62. Franzenshof 3 u. 29, Kufsches Vor-<br>werk 1 u. 4.         | 65. Elisabethhöhe 1 u. 10.  | 74. Hinterfelde 2 u. 17.  |
| 63. Bach (Lauragrube) 1 u. 15, Buch-<br>vorwerk 3 u. 29.       | 66. Forsthaus 1 u. 8, Tauenzienhof 1 u. 14,<br>Baterswille 1 u. 23. | 75. Bruchvorwerk 2 u. 3, Spundlower<br>Gehäge 1 u. 11.                                |
|  | 69. Schäferlei 1 u. 4.  | 77. Augustenhof 1 u. 16, Charlottenfeld<br>1 u. 6, Forsthaus 1 u. 5, Siegelei 1 u. 5. |

Laufende Nummer.	Namen der Gemeindeeinheiten.	Gesamt- Flächeninhalt ha	Wohnplätze	Bewohnte Wohnhäuser	Andere bewohnte Banlischaften, Pflanzl., Sellen, Schiffe und dergl.	Haushaltungen				Ortsanwesende am 2. Dec.			
						Gemeinschaftliche Haushaltungen von 2 und mehr Personen	Einzelne lebende Personen mit eigener Haus- wirtschaft		Aufhalten für gemein- samen Aufenthalt	Über- haupt	Darunter befinden sich		aktive Militärs- personen
							m.	w.			männ- liche Personen	weib- liche	
1	2	3	4	5	6	7	8	9	10	11	12	13	14
Noch: 27. Kr. Weststernberg.													
Noch: c) Gutsbezirke.													
78	Görzig a./O. § . . . . .	592,1	5	8 <sup>2)</sup>	1	22	1	—	—	99	46	53	—
79	Gräden †† . . . . .	854,9	1	5	—	12	—	1	—	52	20	32	—
80	Grimnitz ††† . . . . .	1)	1	3	—	10	—	2	—	46	18	28	—
81	Groß Gändern . . . . .	1 646,9	5	18 <sup>3)</sup>	2	37	1	—	1	200	93	107	—
82	Hilbesheim . . . . .	598,5	1	5	—	6	—	—	—	27	15	12	—
83	Klauswalde . . . . .	642,9	2	7	—	12	—	—	—	67	38	29	—
84	Klein Gändern . . . . .	650,8	1	6	—	13	—	1	—	61	24	37	—
85	Klein Kirschbaum † . . . . .	780,0	3	11	—	17	—	1	—	94	48	46	—
86	Kohlow . . . . .	706,9	3	14 <sup>4)</sup>	2	52	—	—	—	235	106	129	—
87	Kunersdorf, Forstgutsbez. ††	3 673,6	6	13 <sup>5)</sup>	1	22	—	—	—	115	61	54	—
88	Leichholz . . . . .	1 012,2	5	8 <sup>6)</sup>	3	21	2	1	—	94	47	47	—
89	Lieben † . . . . .	1 394,2	3	21 <sup>7)</sup>	1	54	—	1	—	268	121	147	—
90	Matschdorf †† . . . . .	1 360,2	3	10	—	16	1	1	—	71	31	40	—
91	Neuendorf . . . . .	329,6	1	6	—	14	—	—	—	65	36	29	—
92	Pinnow . . . . .	730,8	1	5 <sup>8)</sup>	1	16	—	—	—	85	30	55	—
93	Polenzigerbruch . . . . .	744,0	2	15	—	16	—	1	1	71	32	39	—
94	Rabach † . . . . .	1 838,9	3	26	—	53	1	4	—	278	133	145	—
95	Rampitz ††† . . . . .	311,5	2	5	—	11	—	—	—	51	19	32	—
96	Rampitz, Forstgutsbez. †††	1 571,3	2	2	—	2	—	—	—	16	7	9	—
97	Reichenwalde . . . . .	1 097,7	4	18	—	40	—	2	—	194	101	93	—
98	Reppen, Oberförsterei . . . . .	6 782,4	17	31 <sup>9)</sup>	2	39	3	2	—	198	95	103	—
99	Sandow . . . . .	2 978,0	6	25 <sup>10)</sup>	1	71	4	3	1	340	156	184	—
100	Schmagorei † . . . . .	1 136,4	4	16 <sup>11)</sup>	1	32	—	—	—	71	87	84	—
101	Tornow . . . . .	755,6	2	6 <sup>12)</sup>	1	14	—	—	—	273	38	35	—
102	Wildenhagen . . . . .	598,8	2	23	—	43	—	1	—	210	116	94	1
103	Zerbow . . . . .	392,8	1	6	—	16	—	—	—	79	42	37	—
104	Ziebingen ††† . . . . .	1 791,4	3	125 <sup>13)</sup>	3	265	9	11	5	1 339	641	698	—
105	Zohlow . . . . .	630,6	2	6	—	7	—	—	—	40	19	21	—
28. Kr. Oststernberg.													
a) Städte.													
1	Königswalde . . . . .	1 858,9	1	201	—	357	8	31	1	1 540	712	828	1
2	Lagow . . . . .	146,4	1	70	—	104	2	13	—	454	213	241	—
3	Sonnenburg † . . . . .	2 090,3	10	474 <sup>14)</sup>	7	1 041	51	101	9	5 848	3 327	2 521	92

Kreis Weststernberg: †) Zum Amtsgerichte Drossen gehörig. — ††) Zum Amtsgerichte Frankfurt a./O. gehörig. — zum Landgerichte Landsberg a./B. gehörig. — Kreis Oststernberg: †) zum Amtsgerichte Sonnenburg gehörig.  
 \*) Die Angabe der Fläche ist bei dem Gutsbezirke Nr. 66 Balkow mitenthalten. — \*) 1 Ziegelei. \*) 1 Bahnhofgebäude  
 †) 1 Mühle. — \*) 1 Brennereigebäude. — †) 2 Mühlen. — †) 1 Mühle. — †) 1 Bahnhofgebäude. — †) 1 Brennereigebäude.  
 und 2 Strafanstaltsgebäude. — \*) Die mit einem Stern (\*) bezeichneten Kirchspielorte liegen in einem anderen Kreise der Provinz.

**Wohnplätze als Theile der Gemeindeeinheiten.**

- Noch: 27. Kreis Weststernberg.
- 78. Forsthaus Görzig 1 u. 3, Obervorwerk (evg. Ksp. Reitwein\*) 2 u. 18, Forst Zuppig 1 u. 9, Ziegelei 1 u. 6.
  - 81. Bahnhof 2 u. 18, Forsthaus 1 u. 4, Schäferrevierwerk 1 u. 3, Ziegelei 1 u. 8.
  - 83. Vorwerk 1 u. 3.
  - 85. Chausseehaus 1 u. 13, Ziegelei 1 u. 8.
  - 86. Bahnhof 4 u. 34, Buschmühle 1 u. 11.

- 87. Chausseeaufseherhaus an der Krossener Chaussee 1 u. 3; Forsthäuser: Grünlich (evg. Ksp. Reipzig) 1 u. 6, Grundförsterei 1 u. 7; Grünlich (evg. Ksp. Reipzig) 1 u. 10, Trettiner Forsthäuser 7 u. 68.
- 88. Kirchfelde 4 u. 34, Kolonie Leichholz 2 u. 10, Neu Kunersdorf 2 u. 35, Enellmühle 2 u. 12, Schneidemühle 1 u. 3.

- 89. Frauenhof 2 u. 44, Liebenstein 3 u. 44.
- 90. Chausseefrug 1 u. 2, Vorwerk 2 u. 30.
- 93. Königl. Försterei Polenzigerbruch 1 u. 6.
- 94. Hammermühle 1 u. 14, Siegeshof 1 u. 6.
- 95. Ziegeleischäft 1 u. 6.
- 96. Forsthaus Weidensee 1 u. 7.
- 97. Ringofenziegelei 3 u. 23, Sandvorwerk 3 u. 32, Vorwerk 1 u. 15.
- 98. Forsthäuser: Am Eprin (evg. Ksp.

(Amtsgerichte Zielenzig und Sonnenburg†).

Bevölkerung sember 1895.					Kirchspiel		Standesamts- bezirk.	Stadt- bezw. Amtsbezirk.	Laufende Nummer.
Religionsbekenntniß:					evangelisch	katholisch			
Evangelische	Katholiken	Anderer Christen	Säbiter	Anderer und unbestimmt					
15	16	17	18	19	20	21	22	23	1
99	—	—	—	—	Göriz a./D. . . . .	—	Göriz . . . . .	Frauentdorf . . . . .	78
51	1	—	—	—	Matzdorf . . . . .	Zielenzig=Drossen	Gräden . . . . .	Murith . . . . .	79
46	—	—	—	—	Ziebingen . . . . .	—	Balkow . . . . .	Balkow . . . . .	80
197	3	—	—	—	Groß Gandern . . . . .	Zielenzig=Drossen	Groß Gandern . . . . .	Groß Gandern . . . . .	81
27	—	—	—	—	Groß Gandern . . . . .	—	Hildesheim . . . . .	Reichenwalde . . . . .	82
67	—	—	—	—	Laubow . . . . .	—	Klauswalde . . . . .	Klauswalde . . . . .	83
61	—	—	—	—	Groß Gandern . . . . .	—	Hildesheim . . . . .	Reichenwalde . . . . .	84
91	3	—	—	—	Nadach . . . . .	Zielenzig=Drossen	Nadach . . . . .	Nadach . . . . .	85
212	23	—	—	—	Kohlow . . . . .	Zielenzig=Drossen	Kohlow . . . . .	Kohlow . . . . .	86
107	5	3	—	—	Kunersdorf . . . . .	Zielenzig=Drossen	Kunersdorf . . . . .	Kunersdorf . . . . .	87
93	1	—	—	—	Leichholz . . . . .	Zielenzig=Drossen	Leichholz . . . . .	Groß Gandern . . . . .	88
260	8	—	—	—	Biberteich . . . . .	Zielenzig=Drossen	Schmagorei . . . . .	Schmagorei . . . . .	89
71	—	—	—	—	Matzdorf . . . . .	—	Gräden . . . . .	Murith . . . . .	90
65	—	—	—	—	Drenzig . . . . .	—	Neuendorf . . . . .	Neuendorf . . . . .	91
85	—	—	—	—	Görbitz . . . . .	—	Görbitz . . . . .	Görbitz . . . . .	92
71	—	—	—	—	Neppen . . . . .	—	Tornow . . . . .	Tornow . . . . .	93
276	2	—	—	—	Nadach . . . . .	Zielenzig=Drossen	Nadach . . . . .	Nadach . . . . .	94
51	—	—	—	—	Rampitz . . . . .	—	Rampitz . . . . .	Rampitz . . . . .	95
16	—	—	—	—	Rampitz . . . . .	—	Rampitz . . . . .	Rampitz . . . . .	96
190	4	—	—	—	Sandow . . . . .	Zielenzig=Drossen	Hildesheim . . . . .	Reichenwalde . . . . .	97
193	5	—	—	—	Neppen . . . . .	Zielenzig=Drossen	Oberförst. Neppen . . . . .	Oberförst. Neppen . . . . .	98
319	21	—	—	—	Sandow . . . . .	Zielenzig=Drossen	Sandow . . . . .	Sandow . . . . .	99
170	1	—	—	—	Heinersdorf* . . . . .	Zielenzig=Drossen	Schmagorei . . . . .	Schmagorei . . . . .	100
73	—	—	—	—	Neppen . . . . .	—	Tornow . . . . .	Tornow . . . . .	101
209	1	—	—	—	Bottschow . . . . .	Zielenzig=Drossen	Bottschow . . . . .	Görbitz . . . . .	102
74	5	—	—	—	Kohlow . . . . .	Zielenzig=Drossen	Kohlow . . . . .	Kohlow . . . . .	103
1 271	45	23	—	—	Ziebingen . . . . .	Zielenzig=Drossen	Ziebingen . . . . .	Ziebingen . . . . .	104
39	1	—	—	—	Drenzig . . . . .	Zielenzig=Drossen	Neuendorf . . . . .	Neuendorf . . . . .	105
1 407	127	—	6	—	Königswalde . . . . .	Zielenzig=Drossen	Königswalde . . . . .	Königswalde . . . . .	a) 1
440	12	—	2	—	Lagow . . . . .	Zielenzig=Drossen	Lagow . . . . .	Lagow . . . . .	2
5 741	83	9	15	—	Sonnenburg . . . . .	Zielenzig=Drossen	Sonnenburg . . . . .	Sonnenburg . . . . .	3

††) Zum Amtsgerichte Fürstenberg a./D. und zum Landgerichte Guben gehörig. — †) Zum Amtsgerichte Küstrin und  
und 1 Biegelei. — \*) 1 Bahnhofsgebäude und 1 Mühle. — \*) 1 Chauffeehaus. — \*) 1 Bahnhofsgebäude und 2 Mühlen. —  
— \*) 1 Brennereigebäude, 1 Schmiede und 1 Wirtschaftsgebäude. — \*) 1 Gartenhaus, 2 Krautenhäuser, 1 Mühle, 1 Schulhaus

Ihre Wohngebäude und Einwohner.

- Reizig) 2 n. 19, Grünethisch (evg. Ksp. Reizig) 1 n. 13, Neuenwelt 1 n. 5, Neppener Therofen 2 n. 20, Leichhaus 1 n. 7, Kohlow (evg. Ksp. Drenzig) 1 n. 9; Mueenmühle 1 n. 7, Chauffeehaus 1 n. 1, Seidenmühle 2 n. 11, Seidevornwert 3 n. 8, Hermannia 2 n. 6, Neue Mühle 1 n. 8, Krug Neuenwelt 2 n. 10, Sandsee Etablissement 1 n. 7, Steinfahrt 1 n. 8, Wessel's Etablisse- ment 2 n. 28.
- 99. Forsthäuser: Rauschmühle 1 n. 9, Theroebe 1 n. 8; Holzschleiferei Rauschmühle 1 n. 2, Papierfabrik Sandow 5 n. 174, Sierzig 7 n. 54.
- 100. Bahnhof n. Weichenstellershaus 2 n. 5, Vornwert 1 n. 4, Biegelei 1 n. 9.
- 101. Seidenwinkel 1 n. 10.
- 102. Neu Wilsenhagen 15 n. 119.
- 104. Buschvornwert 7 n. 78, Obervornwert 6 n. 187.
- 105. Gertrudshof 1 n. 3.

28. Kreis Ostfriesland.  
3. Beyer's Fischerquut 2 n. 9, Bürgerweifen (Lousenwille) 7 n. 31, Gelsenhof 4 n. 17, Herrenwerber 1 n. 6, Lust 1 n. 7, Strafanstalt 5 n. 1035, Tschwalbe 1 n. 12, Walfmühle 2 n. 15, Biegeleien 2 n. 7.

Laufende Nummer.	Namen der Gemeindeeinheiten.	Gesamt- Stächeninhalt ha	Wohnplätze	Benutzte Wohnhäuser	Andere bewohnte Baulichkeiten, Küchen, Bette, Schiffe und dergl.	Haushaltungen				Ortsanwesende am 2. De-				
						Gewöhnliche Haushaltungen von 2 und mehr Personen		Einzel- lebende Personen mit eigener Haus- wirth- schaft	Anhalten für gemein- samen Aufzucht	Über- haupt	Darunter befinden sich		aktive Militär- personen	
						m.	w.				männ- liche	weib- liche		
						8	9	10	11	12	13	14		
	Nach: 28. Kr. Oststernberg.													
	Nach: a) Städte.													
4	Sternberg . . . . .	2 325,5	13	186 <sup>1)</sup>	1	338	16	25	1	1 595	782	813	1	
5	Zielenzig . . . . .	2 621,5	7	621 <sup>2)</sup>	5	1 343	56	133	8	6 023	2 802	3 221	—	
	b) Landgemeinden.													
6	Albrechtsbruch† . . . . .	666,2	2	64 <sup>3)</sup>	1	84	1	1	—	417	206	211	—	
7	Alt Linnritg† . . . . .	1 533,3	2	166 <sup>4)</sup>	1	336	4	9	—	1 551	750	801	—	
8	Altona . . . . .	26,8	1	19	—	21	—	—	—	100	49	51	—	
9	Arensdorf . . . . .	899,1	4	42	—	70	1	1	1	314	163	151	—	
10	Beatenwalde . . . . .	95,6	1	28	—	59	1	3	—	317	155	162	—	
11	Beaulieu . . . . .	135,5	1	89	—	150	3	7	—	698	341	357	—	
12	Breesen . . . . .	1 395,2	1	34	—	45	—	1	—	280	148	132	—	
13	Brentenhofsleif† . . . . .	148,6	1	73	—	92	4	5	—	432	221	211	—	
14	Burschen . . . . .	953,0	1	48	—	74	1	1	—	403	197	206	—	
15	Ceylon† . . . . .	259,4	5	20	—	25	—	—	—	134	61	73	—	
16	Dammbusch . . . . .	221,0	2	47 <sup>5)</sup>	1	68	3	3	—	365	173	192	—	
17	Freiberg† . . . . .	148,8	1	26	—	34	—	6	—	186	92	94	—	
18	Gartow† . . . . .	704,2	1	39	—	57	1	—	—	301	148	153	—	
19	Glauchdorf† . . . . .	71,0	1	31 <sup>6)</sup>	1	41	—	1	—	199	84	115	—	
20	Gleifsen . . . . .	1 400,8	4	116	—	226	4	8	—	1 021	491	530	—	
21	Grabow . . . . .	206,9	1	9	—	9	—	—	—	50	22	28	—	
22	Grochow . . . . .	463,9	1	45	—	59	1	4	—	267	127	140	—	
23	Groß Friedrich† . . . . .	108,7	1	47	—	69	3	2	—	356	168	188	—	
24	Groß Kirchbaum . . . . .	1 061,7	1	47	—	55	1	1	—	298	147	151	—	
25	Grunow b. Wutschdorf . . . . .	403,1	2	27 <sup>7)</sup>	2	33	1	—	—	148	81	67	—	
26	Hammer . . . . .	1 328,1	3	128	—	252	5	9	—	1 270	636	634	—	
27	Hampshire† . . . . .	187,7	1	31 <sup>8)</sup>	1	38	1	1	—	180	85	95	—	
28	Heinersdorf . . . . .	1 451,8	2	46	—	69	2	2	—	416	218	198	—	
29	Herzogswalde . . . . .	955,1	3	37	—	42	1	1	—	239	120	119	—	
30	Jamaika† . . . . .	308,4	1	42 <sup>9)</sup>	1	49	5	1	—	247	125	122	—	
31	Kemnath . . . . .	122,0	1	13	—	17	—	—	—	99	52	47	—	
32	Költchen . . . . .	1 486,6	3	132	—	267	7	10	—	1 328	633	695	—	
33	Korriten . . . . .	1 228,1	1	44 <sup>10)</sup>	2	75	1	5	—	394	205	189	—	
34	Korßitz† . . . . .	204,3	2	20	—	21	—	—	—	128	59	69	—	
35	Kriescht† . . . . .	1 460,8	5	266	—	631	22	31	1	3 040	1 466	1 574	—	
36	Langenfeld . . . . .	1 881,6	7	57 <sup>11)</sup>	2	90	—	—	—	529	271	258	—	
37	Langenpfehl . . . . .	1 701,5	4	78 <sup>12)</sup>	5	102	—	1	—	519	258	261	—	
38	Lindow . . . . .	1 323,9	3	49	—	58	—	5	—	309	151	158	—	
39	Louisa† . . . . .	479,7	7	75 <sup>13)</sup>	1	106	1	2	—	536	272	264	—	

†) Zum Amtsgerichte Sonnenburg gehörig.

<sup>1)</sup> 1 Fabrikgebäude. — <sup>2)</sup> 1 Bahnhofgebäude, 1 Brauereigebäude, 1 Krankenhaus, 1 Rathhaus und 1 Schulhaus. — <sup>3)</sup> 1 Schulhaus. — <sup>4)</sup> 1 Mühle und 1 Schulhaus. — <sup>5)</sup> 1 Chauffeehaus und 1 Mühle. — <sup>6)</sup> 1 Chauffeehaus, 3 Mühlen und 1 Ziegelei. —

#### Wohnplätze als Theile der Gemeindeeinheiten,

Nach: 28. Kreis Oststernberg.	hof 1 u. 19.	2 u. 20, Theerofen 1 u. 4, Trintkeimtal 2 u. 11.
4. Chauffeehaus 1 u. 3, Hintermühle 1 u. 14, Mittelmühle 1 u. 5, Schulze'sche Ackerwirthschaft 5 u. 46, Theerofen 1 u. 14, Kolonie Illmann 1 u. 6, Bordenmühle 1 u. 14, Billmannshof 1 u. 3, Vorwerke: Blankenburg 1 u. 10, Fuchs 1 u. 6, Jonas 3 u. 31, Paulinen-	5. Forsthaus Augustenwalde 1 u. 6, Karolinenhof 1 u. 5, Lerchenpring 1 u. 6, Raubvorwerk 2 u. 16, Hebestelle Seebornwerk 1 u. 2, Vorwerk Seebornwerk 1 u. 4.	15. Breifach 1 u. 5, Florida 3 u. 25, Nierenwerder 5 u. 37, Schlechtädt 4 u. 26.
	6. Ballmeister Stablflement 1 u. 3.	16. Göpel 10 u. 82.
	7. Burgwall 7 u. 47.	20. Mühle 1 u. 6, Roßenthal 1 u. 9, Seidenfabrik 1 u. 30.
	9. Hammerwielen (evg. Ksp. Költchen)	25. Mühle (evg. Ksp. Spiegelberg) 4 u. 26.



Amtsgerichte Zielenzig und Sonnenburg†).

Bevölkerung am 1. Januar 1895.					Kirchspiel		Standesamts- bezirk.	Stadt- bezw. Amtsbezirk.	Laufende Nummer.
Religionsbekenntniß:					evangelisch	katholisch			
Evangelische	Katholiken	Andere Christen	Juden	Andere und unbestimmt			20	21	22
15	16	17	18	19					
1 547	24	—	24	—	Sternberg . . . .	Zielenzig-Drossen	Sternberg . . . .	Sternberg . . . .	4
5 760	164	—	99	—	Zielenzig . . . . .	Zielenzig-Drossen	Zielenzig . . . . .	Zielenzig . . . . .	5
411	6	—	—	—	Louisa . . . . .	Zielenzig-Drossen	Louisa . . . . .	Louisa . . . . .	b) 6
1 529	16	—	6	—	Alt Limmritz . . .	Zielenzig-Drossen	Alt Limmritz . . .	Alt Limmritz . . .	7
100	—	—	—	—	Költtschen . . . .	—	Stubbenhagen . . .	Stubbenhagen . . .	8
311	3	—	—	—	Herzogswalde . . .	Zielenzig-Drossen	Herzogswalde . . .	Herzogswalde . . .	9
317	—	—	—	—	Költtschen . . . .	—	Stuttgardt . . . . .	Stuttgardt . . . . .	10
697	1	—	—	—	Kriescht . . . . .	Zielenzig-Drossen	Stuttgardt . . . . .	Stuttgardt . . . . .	11
280	—	—	—	—	Langensfeld . . . .	—	Breesen . . . . .	Breesen . . . . .	12
430	2	—	—	—	Kriescht . . . . .	Zielenzig-Drossen	Kriescht . . . . .	Kriescht . . . . .	13
386	17	—	—	—	Seeren . . . . .	Zielenzig-Drossen	Burschen . . . . .	Burschen . . . . .	14
133	1	—	—	—	Wozfelde . . . . .	Zielenzig-Drossen	Wozfelde . . . . .	Wozfelde . . . . .	15
365	—	—	—	—	Költtschen . . . .	—	Neuwalde . . . . .	Neuwalde . . . . .	16
186	—	—	—	—	Wozfelde . . . . .	—	Wozfelde . . . . .	Wozfelde . . . . .	17
301	—	—	—	—	Sonnenburg . . . .	—	Sonnenburg . . . .	Bgl. Forstrev. Limmritz	18
199	—	—	—	—	Wozfelde . . . . .	—	Wozfelde . . . . .	Wozfelde . . . . .	19
1 006	15	—	—	—	Gleichen . . . . .	Zielenzig-Drossen	Gleichen . . . . .	Gleichen . . . . .	20
50	—	—	—	—	Sternberg . . . . .	—	Kemnath . . . . .	Kemnath . . . . .	21
264	1	—	2	—	Schermeißel . . . .	Zielenzig-Drossen	Schermeißel . . . .	Schermeißel . . . .	22
356	—	—	—	—	Kriescht . . . . .	—	Kriescht . . . . .	Kriescht . . . . .	23
293	—	—	5	—	Lindow . . . . .	—	Lindow . . . . .	Lindow . . . . .	24
143	5	—	—	—	Lagow . . . . .	Zielenzig-Drossen	Schloß Lagow . . .	Schloß Lagow . . .	25
1 263	4	—	3	—	Költtschen . . . .	Zielenzig-Drossen	Stubbenhagen . . .	Stubbenhagen . . .	26
178	2	—	—	—	Wozfelde . . . . .	Zielenzig-Drossen	Wozfelde . . . . .	Wozfelde . . . . .	27
414	2	—	—	—	Heinersdorf . . . .	Zielenzig-Drossen	Heinersdorf . . . .	Heinersdorf . . . .	28
239	—	—	—	—	Herzogswalde . . .	—	Herzogswalde . . .	Herzogswalde . . .	29
246	1	—	—	—	Wozfelde . . . . .	Zielenzig-Drossen	Wozfelde . . . . .	Wozfelde . . . . .	30
99	—	—	—	—	Sternberg . . . . .	—	Kemnath . . . . .	Kemnath . . . . .	31
1 301	23	—	4	—	Költtschen . . . .	Zielenzig-Drossen	Neuwalde . . . . .	Neuwalde . . . . .	32
392	2	—	—	—	Spiegelberg . . . .	Zielenzig-Drossen	Koritten . . . . .	Koritten . . . . .	33
126	2	—	—	—	Louisa . . . . .	Zielenzig-Drossen	Louisa . . . . .	Louisa . . . . .	34
2 952	28	7	53	—	Kriescht . . . . .	Zielenzig-Drossen	Kriescht . . . . .	Kriescht . . . . .	35
518	11	—	—	—	Langensfeld . . . .	Zielenzig-Drossen	Breesen . . . . .	Breesen . . . . .	36
512	7	—	—	—	Tempel . . . . .	Zielenzig-Drossen	Tempel . . . . .	Tempel . . . . .	37
307	1	1	—	—	Lindow . . . . .	Zielenzig-Drossen	Lindow . . . . .	Lindow . . . . .	38
532	4	—	—	—	Louisa . . . . .	Zielenzig-Drossen	Louisa . . . . .	Louisa . . . . .	39

haus. — \*) 1 Chauffeehaus. — \*) 1 Scheune. — \*) 1 Schulhaus. — \*) 1 Mühle und 1 Schulhaus. — \*) 1 Schulhaus. — \*) 1 Schulhaus.

**ihre Wohngebäude und Einwohner.**

- |   |   |   |
|---|---|---|
| 26. Hammerwiesen 21 u. 172, Weiberwerder 5 u. 28. | 35. Mittelmühle 1 u. 18, Obermühle 1 u. 12, Scharfrichtererei 1 u. 8, Theerofen 1 u. 2.   | 37. Chauffeehaus 1 u. 3, Tempel's Großmühle 1 u. 16, Tempel's Kleinmühle 1 u. 11.   |
| 28. Wassermühle 1 u. 8.                           | 36. Chauffeehaus 1 u. 10, Kohlengrube 1 u. 4, Neuemühle 2 u. 20, Borwerf Langensfeld 1 u. 3, Borwerf Neuemühle 1 u. 12, Biegelei Langensfeld 1 u. 10. | 38. Langer Grund 2 u. 14, Borwerf 1 u. 10.  |
| 29. Forsthaus 1 u. 2, Hammerwiesen 2 u. 8.        |   | 39. Postanienwerder 2 u. 24, Groß Louisa 13 u. 84, Hänschenwerder 10 u. 83, Klein Louisa 23 u. 115, Mühle 1 u. 5, Ulrikenthal 10 u. 54. |
| 32. Erneftinenberg 9 u. 90, Kaltmühle 3 u. 29.    |   |   |
| 34. Philadelphia 2 u. 15.                         |   |   |

Laufende Nummer.	Namen der Gemeindeeinheiten.	Gesamt- Flächeninhalt ha	Wohnplätze	Bewohnte Wohnhäuser	Andere bewohnte Baulichkeiten, Hütten, Zelte, Schiffe und dergl.	Haushaltungen				Ortsanwesende am 2. Dec.				
						Gesamtl. Haushaltungen von 2 und mehr Personen	Einzel- lebende Personen mit eigener Haus- wirth- schaft		Anstalten für gemein- samen Aufenthalt	Über- haupt	männ- liche Personen	weib- liche Personen	aktive Militär- personen	
							m.	w.						
							7	8						9
	Nach: 28. Kr. Oststernberg. Nach: b) Landgemeinden.													
40	Mädow . . . . .	1 553,8	1	67	—	100	1	3	—	519	264	255	—	
41	Malkendorf . . . . .	1 608,4	2	68	—	81	2	3	—	461	220	241	—	
42	Malsow . . . . .	677,7	1	26	—	28	—	1	1	161	84	77	—	
43	Malta † . . . . .	382,2	3	59	—	73	4	8	—	371	179	192	—	
44	Maryland † . . . . .	294,0	1	49 <sup>1)</sup>	2	68	4	1	—	354	178	176	—	
45	Mauskow † . . . . .	1 610,4	3	87 <sup>2)</sup>	2	147	—	2	1	793	416	377	—	
46	Neudorf . . . . .	450,2	3	40	—	75	—	2	—	365	168	197	—	
47	Neu Dresden † . . . . .	340,6	1	53	—	68	1	6	—	315	159	156	—	
48	Neu Lagow . . . . .	1 010,6	2	45 <sup>3)</sup>	1	59	1	—	—	307	162	145	—	
49	Neu Vimmrig † . . . . .	142,8	1	20	—	25	—	—	—	135	66	69	—	
50	Neuwalde . . . . .	562,8	3	46	—	69	2	1	—	362	177	185	—	
51	Ognitz † . . . . .	1 236,0	1	105 <sup>4)</sup>	2	159	4	6	—	790	389	401	—	
52	Osternwalde . . . . .	134,7	1	10	—	15	—	—	—	76	38	38	—	
53	Ostrow . . . . .	1 581,5	11	78 <sup>5)</sup>	2	131	1	9	—	628	293	335	—	
54	Pennsylvanien † . . . . .	186,6	1	32	—	34	2	4	—	209	91	118	—	
55	Petersdorf . . . . .	1 470,4	4	59	—	76	2	1	—	430	221	209	—	
56	Priebrow † . . . . .	806,4	1	61	—	96	1	3	—	423	219	204	—	
57	Rauden . . . . .	410,2	2	43 <sup>6)</sup>	1	84	—	—	—	401	185	216	—	
58	Reichen . . . . .	1 081,8	1	37	—	49	2	—	—	251	126	125	—	
59	Sanct Johannes † . . . . .	86,8	1	89	—	80	1	8	—	392	196	196	—	
60	Saratoga † . . . . .	462,1	6	61	—	71	2	7	—	382	181	201	—	
61	Schartowsthal . . . . .	235,8	1	32	—	38	1	3	—	201	92	109	—	
62	Scheiblersburg . . . . .	81,7	1	55	—	72	—	1	—	320	150	170	—	
63	Schermeyel . . . . .	311,2	1	66	—	134	2	7	1	605	312	293	—	
64	Schönow . . . . .	838,2	1	84	—	103	3	4	—	476	227	249	—	
65	Schönwalde . . . . .	302,6	1	27	—	38	—	—	—	187	90	97	—	
66	Schwarzsee † . . . . .	461,4	5	12	—	15	—	—	—	59	28	31	—	
67	Seeren . . . . .	1 503,2	1	74 <sup>7)</sup>	1	87	4	4	—	484	244	240	—	
68	Selchow . . . . .	582,0	1	37	—	39	1	—	1	211	103	108	—	
69	Sophienwalde . . . . .	172,6	2	27	—	57	1	3	—	288	135	153	—	
70	Spiegelberg . . . . .	814,1	4	29 <sup>8)</sup>	3	39	2	3	1	204	96	108	—	
71	Streitwalde . . . . .	276,0	1	48	—	64	—	1	—	317	150	167	—	
72	Stuttgardt . . . . .	274,6	4	72	—	108	3	4	—	506	245	261	—	
73	Sumatra † . . . . .	63,0	1	22	—	28	—	1	—	120	64	56	—	
74	Tauerzig . . . . .	1 210,7	1	36	—	55	—	6	—	278	131	147	—	
75	Tempel . . . . .	1 846,1	1	79 <sup>9)</sup>	2	132	1	6	—	672	324	348	—	
76	Trebow . . . . .	1 392,0	1	87 <sup>10)</sup>	1	149	3	4	—	741	368	373	—	
77	Wallwitz . . . . .	876,9	1	34	—	46	1	4	—	248	116	132	—	
78	Wandern . . . . .	159,4	1	9	—	10	—	—	—	47	24	23	—	
79	Wogelbe † . . . . .	542,2	1	76	—	118	3	6	—	555	282	273	—	

†) Zum Amtsgerichte Sonnenburg gehörig.

1) 2 Schulhäuser. — 2) 1 Mühle und 1 Ziegelei. — 3) 1 Mühle. — 4) 2 Schulhäuser. — 5) 1 Chausseehaus und 1 Mühle.

6) 1 Schulhaus. — 7) Die mit einem Stern (\*) bezeichneten Kirchspielorte liegen in einem anderen Kreise der Provinz.

## Wohnplätze als Theile der Gemeindeeinheiten.

Nach: 28. Kreis Oststernberg.	46. Chausseewärterhaus 1 u. 4, Neudorfer Biesen 1 u. 10.	Wandern 2 u. 11, Jonashof 1 u. 6, Kolonie b. Wandern 2 u. 9, Kamm- mühle 2 u. 16, Vorwerf b. Ostrow 1 u. 9, Waltersdorf 4 u. 26, Witte's Vorwerk 1 u. 7.
41. Borwerk 1 u. 5.	48. Buchmühle 1 u. 13.	
43. Rannheim 10 u. 60, Quebeck 3 u. 42.	50. Birken 17 u. 148, Treplin 6 u. 50.	55. Grüenthal 1 u. 4, Peterssthal 1 u. 4.
45. Burgwall 4 u. 37, Theerofen 2 u. 29.	53. Chausseehaus 1 u. 4, Dolgnsfelde 4 u. 52, Trend's Gärtnerci 1 u. 5, Fabrit b.	

Amtsgerichte Zielenzig und Sonnenburg†).

Bevölkerung September 1895.					Kirchspiel		Standesamts- bezirk.	Stadt- bezw. Amtsbezirk.	Laufende Nummer.
Religionsbekenntniß:					evangelisch	katholisch			
Evangelische	Katholiken	Anderer Christen	Juden	Anderer und unbestimmt			20	21	22
514	1	—	4	—	Herzogswalde . .	Zielenzig-Drossen	Herzogswalde . .	Herzogswalde . .	40
460	1	—	—	—	Petersdorf . . . .	Zielenzig-Drossen	Schloß Lagow . .	Schloß Lagow . .	41
160	1	—	—	—	Ostrow . . . . .	Zielenzig-Drossen	Schönwalde . . . .	Schönwalde . . . .	42
366	5	—	—	—	Louisa . . . . .	Zielenzig-Drossen	Louisa . . . . .	Louisa . . . . .	43
351	3	—	—	—	Kriescht . . . . .	Zielenzig-Drossen	Kriescht . . . . .	Kriescht . . . . .	44
788	1	—	4	—	Mauskow . . . . .	Zielenzig-Drossen	Kriescht . . . . .	Kriescht . . . . .	45
365	—	—	—	—	Neudorf . . . . .	—	Neudorf . . . . .	Neudorf . . . . .	46
311	4	—	—	—	Louisa . . . . .	Zielenzig-Drossen	Louisa . . . . .	Louisa . . . . .	47
299	8	—	—	—	Lagow . . . . .	Zielenzig-Drossen	Schloß Lagow . . .	Schloß Lagow . . .	48
135	—	—	—	—	Wogfelde . . . . .	—	Wogfelde . . . . .	Wogfelde . . . . .	49
359	3	—	—	—	Költzchen . . . . .	Zielenzig-Drossen	Neuwalde . . . . .	Neuwalde . . . . .	50
790	—	—	—	—	Alt Limmritz . . . .	—	Alt Limmritz . . . .	Alt Limmritz . . . .	51
59	17	—	—	—	Königswalde . . . . .	Zielenzig-Drossen	Königswalde . . . .	Dom, Königswalde	52
620	8	—	—	—	Ostrow . . . . .	Zielenzig-Drossen	Ostrow . . . . .	Ostrow . . . . .	53
208	1	—	—	—	Wogfelde . . . . .	Zielenzig-Drossen	Wogfelde . . . . .	Wogfelde . . . . .	54
426	4	—	—	—	Petersdorf . . . . .	Zielenzig-Drossen	Schloß Lagow . . .	Schloß Lagow . . .	55
420	3	—	—	—	Sonnenburg . . . . .	Zielenzig-Drossen	Sonnenburg . . . . .	Neuamt Sonnenburg	56
401	—	—	—	—	Neudorf . . . . .	—	Neudorf . . . . .	Neudorf . . . . .	57
248	3	—	—	—	Langensfeld . . . . .	Zielenzig-Drossen	Breesen . . . . .	Breesen . . . . .	58
389	1	2	—	—	Kriescht . . . . .	Zielenzig-Drossen	Kriescht . . . . .	Kriescht . . . . .	59
372	10	—	—	—	Louisa . . . . .	Zielenzig-Drossen	Louisa . . . . .	Louisa . . . . .	60
200	1	—	—	—	Kriescht . . . . .	Zielenzig-Drossen	Stuttgardt . . . . .	Stuttgardt . . . . .	61
320	—	—	—	—	Költzchen . . . . .	—	Stuttgardt . . . . .	Stuttgardt . . . . .	62
545	9	8	43	—	Schermeißel . . . . .	Zielenzig-Drossen	Schermeißel . . . . .	Schermeißel . . . . .	63
470	3	—	3	—	Schönow . . . . .	Zielenzig-Drossen	Selchow . . . . .	Selchow . . . . .	64
187	—	—	—	—	Vibertich* . . . . .	—	Schönwalde . . . . .	Schönwalde . . . . .	65
59	—	—	—	—	Wogfelde . . . . .	—	Wogfelde . . . . .	Wogfelde . . . . .	66
472	12	—	—	—	Seeren . . . . .	Zielenzig-Drossen	Burschen . . . . .	Burschen . . . . .	67
211	—	—	—	—	Schönow . . . . .	—	Selchow . . . . .	Selchow . . . . .	68
287	1	—	—	—	Neudorf . . . . .	Zielenzig-Drossen	Stubbenhagen . . .	Stubbenhagen . . .	69
201	3	—	—	—	Spiegelberg . . . . .	Zielenzig-Drossen	Koritten . . . . .	Koritten . . . . .	70
317	—	—	—	—	Költzchen . . . . .	—	Stuttgardt . . . . .	Stuttgardt . . . . .	71
506	—	—	—	—	Kriescht . . . . .	—	Stuttgardt . . . . .	Stuttgardt . . . . .	72
120	—	—	—	—	Wogfelde . . . . .	—	Wogfelde . . . . .	Wogfelde . . . . .	73
275	3	—	—	—	Ostrow . . . . .	Zielenzig-Drossen	Schönwalde . . . . .	Schönwalde . . . . .	74
639	26	—	7	—	Tempel . . . . .	Zielenzig-Drossen	Tempel . . . . .	Tempel . . . . .	75
741	—	—	—	—	Heinersdorf . . . . .	—	Heinersdorf . . . . .	Heinersdorf . . . . .	76
243	5	—	—	—	Eternberg . . . . .	Zielenzig-Drossen	Kemnath . . . . .	Kemnath . . . . .	77
47	—	—	—	—	Ostrow . . . . .	—	Ostrow . . . . .	Ostrow . . . . .	78
551	4	—	—	—	Wogfelde . . . . .	Zielenzig-Drossen	Wogfelde . . . . .	Wogfelde . . . . .	79

— \*) 1 Schulhaus. — †) 1 Schulhaus. — ‡) 1 Mühle, 1 Schmiede und 1 Schulhaus. — §) 1 Bahnhofgebäude und 1 Schulhaus. —

**ihre Wohngebäude und Einwohner.**

- |   |   |  |
|---|---|--|
| 57. Windmühle 1 u. 7.                   | 1 u. 7, Savannah 10 u. 59.                | 72. Taubenmühle 3 u. 18.               |
| 58. Raubener Weiche 16 u. 158.          | 66. Charlestown 1 u. 9, New York 2 u. 14, | 73. Hintere Winkel 11 u. 87, Klein     |
| 60. Anapolis 2 u. 10, Savannah 5 u. 25, | Mrita 1 u. 2, Yorkstown 6 u. 29.          | Stuttgardt 16 u. 100, LangenStuttgardt |
| Ludolphshof 2 u. 7, Saratoga'er Ausrbau | 69. Forsthaus Ruheimmal 2 u. 11.          | lufs vom Kanal 20 u. 157, Langen       |
| (St. A., A. B. u. evg. Kap. Wogfelde)   | 70. Dampfmühle 1 u. 7, Kemmühle 1 u. 3.   | Stuttgardt rechts vom Kanal 25 u. 162. |

Laufende Nummer.	Namen der Gemeindeeinheiten.	Gesamts- flächeneinhalt ha	Wohnplätze	Benohnte Wohnhäuser	Andere bewohnte Baulichkeiten Hütten, Bette, Schiffe und dergl.	Haushaltungen				Ortsanwesende am 2. Dec.			
						Gewöhnliche Haushaltungen von 2 und mehr Personen	Einzel- lebende Personen mit eigener Haus- wirth- schaft		Anstalten für gemein- samen Aufenthalt	über- haupt	männ- liche Personen	weib- liche Personen	Darunter befinden sich aktive Militär- personen
							m.	w.					
Noch: 28. Kreis Oststernberg. c) Gutsbezirke.													
80	Arensdorf . . . . .	921,8	3	14	—	31	—	1	—	156	66	90	—
81	Burtschen . . . . .	184,6	2	5	—	13	—	—	—	65	30	35	—
82	Gleichen . . . . .	1 857,4	6	38 <sup>1)</sup>	2	76	4	2	—	379	180	199	1
83	Grabow . . . . .	878,8	1	11	—	22	—	—	—	135	68	67	—
84	Grochow . . . . .	658,4	5	10 <sup>2)</sup>	2	24	1	—	—	130	58	72	—
85	Groß Kirchbaum . . . . .	376,3	2	6	—	13	—	—	—	66	31	35	—
86	Grundhof . . . . .	370,9	1	6	—	11	—	1	—	55	27	28	—
87	Herzogswalde . . . . .	774,3	2	9 <sup>3)</sup>	2	19	1	1	—	111	49	62	—
88	Kennath A . . . . .	653,9	4	6 <sup>4)</sup>	3	15	—	—	—	83	40	43	—
89	Kennath B . . . . .	292,0	2	4	—	6	—	1	—	44	23	21	—
90	Königswalde . . . . .	6 460,5	12	27 <sup>5)</sup>	5	51	—	—	—	278	152	126	—
91	Korfita† . . . . .	53,0	1	3	—	5	—	—	—	15	7	8	—
92	Lagow, Oberförsterei . . . . .	6 345,9	16	18	—	22	1	—	—	126	64	62	—
93	Lagow, Schloß . . . . .	637,8	4	11	—	29	—	—	—	146	76	70	—
94	Limmrit, Oberförsterei† . . . . .	7 375,3	12	11 <sup>6)</sup>	3	15	—	—	—	95	51	44	—
95	Lindow . . . . .	632,8	1	4	—	7	—	—	—	44	22	22	—
96	Malsow . . . . .	221,2	1	5	—	9	—	—	—	46	19	27	—
97	Maryland† . . . . .	206,7	1	—	—	—	—	—	—	—	—	—	—
98	Neudorf . . . . .	1 476,9	3	11	—	18	—	1	—	102	48	54	—
99	Neuwalde . . . . .	176,7	2	12	—	26	—	1	—	122	57	65	—
100	Nauden . . . . .	1 379,2	2	7	—	12	1	1	—	64	29	35	—
101	Reichenstein . . . . .	4 005,3	6	28 <sup>7)</sup>	5	56	—	—	—	311	145	166	—
102	Schermeißel . . . . .	1 707,4	6	29 <sup>8)</sup>	2	68	—	—	—	315	151	164	—
103	Schönow . . . . .	809,6	3	15	—	44	1	1	—	233	104	129	—
104	Schönwalde . . . . .	1 011,1	2	9 <sup>9)</sup>	1	22	—	1	—	102	47	55	—
105	Selchow . . . . .	938,0	1	15 <sup>10)</sup>	3	41	—	—	—	194	86	108	—
106	Sonnenburg, Rentamt† . . . . .	1 954,6	4	4 <sup>11)</sup>	1	5	—	—	—	28	14	14	—
107	Spiegelberg . . . . .	107,8	1	3	—	5	—	1	—	24	10	14	—
108	Stof . . . . .	469,3	2	8	—	23	—	—	—	113	54	59	—
109	Stubbenhagen . . . . .	1 113,7	1	4	—	8	—	—	—	50	25	25	—
110	Wallwitz . . . . .	983,3	7	17	—	25	1	—	—	117	56	61	—
111	Wandern . . . . .	864,9	2	12 <sup>12)</sup>	1	21	—	—	—	130	66	64	—
112	Wasserhof . . . . .	2 276,6	7	7 <sup>13)</sup>	1	21	1	—	—	104	41	63	—

†) Zum Amtsgerichte Sonnenburg gehörig.

<sup>1)</sup> 1 Brennereigebäude und 1 Mühle. — <sup>2)</sup> 1 Brennereigebäude und 1 Ziege-  
1 Meiereigebäude und 1 Mühle. — <sup>3)</sup> 2 Chauffeehäuser, 1 Schmiede, 1 Schulhaus und 1 Wirtschaftsgebäude. — <sup>4)</sup> 1 Bahnhof-  
sämannk. — <sup>5)</sup> 1 Mühle. — <sup>6)</sup> 1 Bahnhofsgebäude. — <sup>7)</sup> Die mit einem Stern (\*) bezeichneten Kirchspielorte liegen in einem

**Wohnplätze als Theile der Gemeindeeinheiten,**

- Noch: 28. Kreis Oststernberg.  
80. Hammerwiesen (evg. Ksp. Ralsch) 2 u. 10, Theuer 1 u. 34.  
81. Borwert 2 u. 32.  
82. Gehauenstein 11 u. 72, Gleihener Mühle 1 u. 3, Helminwalde 3 u. 16, Bojersfelde 7 u. 57, Seidenfabrit 7 u. 104.  
84. Chauffeehäuser: Egelpfuhl 1 u. 7, Grochow 1 u. 6; Neu Borwert 1 u. 3, Schmacht 1 u. 9.  
85. Fischerhaus am Bechensee 1 u. 6.  
87. Marienwalde 2 u. 20.  
88. Chauffeebestelle Grabow 1 u. 4.

- Müllersthal 2 u. 15, Theerosen 3 u. 16.  
89. Adolphsröhe 1 u. 4.  
90. Bergkolonie 6 u. 34, Bergborwert 7 u. 98, Fischerhaus 1 u. 13, Osterwalde 2 u. 17, Rauschmühle 1 u. 8, Tschenze 3 u. 31, Walmühle 1 u. 10, Wilhelmsthal 4 u. 33; Forsthäuser: Jägerhof 1 u. 7, Königswalde 1 u. 5, Rothkirch 1 u. 8.  
92. Forsthäuser: Buchspring (St. A. u. evg. Ksp. Lindow) 1 u. 6, Dicke (St. A. Korriten, evg. Ksp. Spiegelberg) 1 u. 7, Egelpfuhl (St. A. Tempel, evg. Ksp. Lindow) 1 u. 14, Kaltfofen

- 1 u. 11, Korriten (St. A. Korriten, evg. Ksp. Spiegelberg) 1 u. 5, Langenpfuhl (St. A. u. evg. Ksp. Tempel) 1 u. 6, Lindengrund 1 u. 7, Schermeißel (evg. Ksp. Schermeißel) 1 u. 5, Tempel (St. A. u. evg. Ksp. Tempel) 1 u. 4, Tensfeldt (St. A. Korriten, evg. Ksp. Spiegelberg) 1 u. 7, Wilhelmshof (St. A. Schönwalde, evg. Ksp. Ditzow) 1 u. 5; Kamms's Dampf-  
schneidemühle (St. A. Korriten, evg. Ksp. Spiegelberg) 1 u. 6, Rentamt Lagow 1 u. 11, Voitschhütte (St. A. Lindow) 1 u. 5, Schneiders Dampf-

Amtsgerichte Zielenzig und Sonnenburg†).

Bevölkerung Jänner 1895.					Kirchspiel		Standesamts- bezirk.	Stadt- bezw. Amtsbezirk.	Laufende Nummer.
Religionsbekenntniß:					evangelisch	katholisch			
Evangelische	Katholiken	Anderer Christen	Juden	Anderer und unbestimmt			20	21	22
15	16	17	18	19					
155	1	—	—	—	Herzogswalde . . .	Zielenzig-Drossen	Herzogswalde . . .	Herzogswalde . . .	80
54	11	—	—	—	Seeren . . . . .	Zielenzig-Drossen	Burschen . . . . .	Burschen . . . . .	81
373	6	—	—	—	Gleißen . . . . .	Zielenzig-Drossen	Gleißen . . . . .	Gleißen . . . . .	82
134	1	—	—	—	Sternberg . . . . .	Zielenzig-Drossen	Kemnath . . . . .	Kemnath . . . . .	83
125	5	—	—	—	Schermeißel . . . .	Zielenzig-Drossen	Schermeißel . . . .	Schermeißel . . . .	84
65	1	—	—	—	Lindow . . . . .	Zielenzig-Drossen	Lindow . . . . .	Lindow . . . . .	85
54	1	—	—	—	Sternberg . . . . .	Zielenzig-Drossen	Grundhof . . . . .	Grundhof . . . . .	86
109	2	—	—	—	Herzogswalde . . . .	Zielenzig-Drossen	Herzogswalde . . . .	Herzogswalde . . . .	87
82	1	—	—	—	Sternberg . . . . .	Zielenzig-Drossen	Kemnath . . . . .	Kemnath . . . . .	88
44	—	—	—	—	Sternberg . . . . .	—	Kemnath . . . . .	Kemnath . . . . .	89
248	30	—	—	—	Königswalde . . . . .	Zielenzig-Drossen	Königswalde, Stadtbz.	Dom.Königswalde	90
15	—	—	—	—	Louisa . . . . .	—	Louisa . . . . .	Louisa . . . . .	91
125	1	—	—	—	Lagow . . . . .	Zielenzig-Drossen	Lagow, Stadtbez.	Rgl. Forstrev. Lagow	92
119	27	—	—	—	Lagow . . . . .	Zielenzig-Drossen	Schloß Lagow . . . .	Schloß Lagow . . . .	93
92	2	—	1	—	Alt Limmritz . . . .	Zielenzig-Drossen	Alt Limmritz . . . .	Rgl. Forstrev. Limmritz	94
44	—	—	—	—	Lindow . . . . .	—	Lindow . . . . .	Lindow . . . . .	95
46	—	—	—	—	Dstrow . . . . .	—	Schönwalde . . . . .	Schönwalde . . . . .	96
—	—	—	—	—	—	—	Kriescht . . . . .	Kriescht . . . . .	97
101	1	—	—	—	Neudorf . . . . .	Zielenzig-Drossen	Neudorf . . . . .	Neudorf . . . . .	98
120	1	—	1	—	Költzchen . . . . .	Zielenzig-Drossen	Neuwalde . . . . .	Neuwalde . . . . .	99
63	1	—	—	—	Neudorf . . . . .	Zielenzig-Drossen	Neudorf . . . . .	Neudorf . . . . .	100
305	6	—	—	—	Költzchen . . . . .	Zielenzig-Drossen	Stubbenhagen . . . .	Dom.Königswalde	101
310	1	4	—	—	Schermeißel . . . . .	Zielenzig-Drossen	Schermeißel . . . . .	Schermeißel . . . . .	102
222	11	—	—	—	Schönnow . . . . .	Zielenzig-Drossen	Selchow . . . . .	Selchow . . . . .	103
96	6	—	—	—	Biberteich* . . . . .	Zielenzig-Drossen	Schönwalde . . . . .	Schönwalde . . . . .	104
192	2	—	—	—	Schönnow . . . . .	Zielenzig-Drossen	Selchow . . . . .	Selchow . . . . .	105
28	—	—	—	—	Sonnenburg . . . . .	—	Sonnenburg, Stadtbz.	Reamtamt Sonnenburg	106
23	1	—	—	—	Spiegelberg . . . . .	Zielenzig-Drossen	Korriten . . . . .	Korriten . . . . .	107
86	27	—	—	—	Lagow . . . . .	Zielenzig-Drossen	Schloß Lagow . . . .	Schloß Lagow . . . .	108
50	—	—	—	—	Költzchen . . . . .	—	Stubbenhagen . . . .	Stubbenhagen . . . .	109
113	4	—	—	—	Sternberg . . . . .	Zielenzig-Drossen	Kemnath . . . . .	Kemnath . . . . .	110
127	3	—	—	—	Dstrow . . . . .	Zielenzig-Drossen	Dstrow . . . . .	Dstrow . . . . .	111
97	7	—	—	—	Sternberg . . . . .	Zielenzig-Drossen	Grundhof . . . . .	Grundhof . . . . .	112

fei. — \*) 1 Chauffeehaus und 2 Mühlen. — \*) 2 Mühlen, 1 Schäferei, 1 Wirtschaftsgebäude und 1 Ziegelei. — \*) 1 Chauffeehaus, gebäude und 1 Wolkereigebäude. — \*) 1 Brennereigebäude. — \*\*) 1 Brennereigebäude, 1 Mühle und 1 Schmiede. — \*\*) 1 Ge- anderen Kreise der Provinz.

ihre Wohngebäude und Einwohner.

schneidemühle (St. V. Korriten, evg. Ksp. Spiegelberg) 2 u. 15.	1 u. 8; Siegeshof (A. V. Alt Limmritz) 1 u. 3.	104. Borwert Schäferei 1 u. 24.
93. Falkenberg 5 u. 83, Harte 1 u. 14, Simonshöhe 3 u. 10.	98. Försterei 1 u. 8, Lubsche 1 u. 8.	106. Etablissement Baudachswerder 1 u. 5, Charlottenhof 1 u. 9, Etablissement Sonnenburg 1 u. 4.
94. Forsthäuser: Frauenwerder (St. V. Schützgardt) 1 u. 5, Gartow (St. V. Sonnenburg) 1 u. 9, Groß Friedrich (St. V. Kriescht) 1 u. 9, Limmritz 1 u. 5, Meierei (St. V. Sonnenburg) 1 u. 4, Messelkappe (St. V. Heinersdorf) 1 u. 7, Neumühle (St. V. Sonnenburg) 1 u. 10, Sonnenburg (St. V. Sonnenburg) 1 u. 7, Trebow (St. V. Heinersdorf) 1 u. 6, Zelle (St. V. Kriescht)	100. Forsthaus: Postumtrag 1 u. 6.	108. Grunow 3 u. 48.
	101. Alrenhof 5 u. 69, Baldowstrent 12 u. 107 (davon: Chauffeewärterhaus 1 u. 16, Fischerhaus am Jahn See 1 u. 8), Wolfsberg 5 u. 38.	110. Chauffeehaus Korriten 1 u. 5, Kreuzlauch 3 u. 17, Krumpfuß 2 u. 11, Müggunz 2 u. 24, Seggetavel 1 u. 7, Springwald 1 u. 12.
	102. Mannwert 2 u. 9, Brückenhof 1 u. 6, Kleinborwert 1 u. 5, Siebenruthen 1 u. 2, Ziegelei 1 u. 4.	111. Borwert 1 u. 6.
	103. Forsthaus Schönnow 1 u. 16, Wilhelmsefelde 2 u. 30.	112. Antonienhof 2 u. 30, Baronshof 1 u. 6, Bierföhchen 1 u. 5, Buchwaldsgarten 1 u. 0, Forsthaus Reidenburg 1 u. 8, Bahnhof Sternberg 1 u. 18.

Laufende Nummer.	Namen der Gemeindeeinheiten.	Gesamt- Stächeninhalt ha	Wohnplätze	Bewohnte Wohnhäuser	Andere bewohnte Lokalitäten Hütten, Zelte, Schiffe und dergl.	Haushaltungen				Ortsanwesende am 2. Dec.			
						Einzelne lebende Personen mit eigener Hauswirtschaft		Anstalten für gemein- samen Nutzen	Überhaupt		Darunter befinden sich		aktive Militär- personen
						m.	w.		männliche Personen	weibliche Personen	männliche Personen	weibliche Personen	
						7	8	9	10	11	12	13	14
<b>29. Kreis Züllichau-Schwiebus.</b>													
a) Städte.													
1	Liebenau b. Schwiebus†	2 162,3	10	163	—	269	29	44	—	1 264	614	650	—
2	Schwiebus†	1 543,3	6	585	1) 12	1 860	54	214	11	8 431	3 881	4 550	2
3	Züllichau	1 374,8	14	797	2) 32	1 515	69	178	24	7 561	3 864	3 697	690
b) Landgemeinden.													
4	Birkholz†	919,5	4	53	3) 1	60	5	12	—	323	157	166	—
5	Blantensee-Goldbach†	78,9	2	22	—	27	—	2	—	113	46	67	—
6	Blantfeld†	67,5	1	22	—	25	—	—	—	102	46	56	—
7	Borf	42,4	1	17	—	20	—	3	—	105	46	59	—
8	Buckow	328,0	1	73	—	92	2	9	—	395	184	211	—
9	Dornau	811,6	1	36	—	38	—	1	—	214	91	123	—
10	Friedrichsfelde	34,3	1	13	—	13	—	—	—	65	39	26	—
11	Friedrichshuld	9,3	1	41	—	49	4	8	—	224	98	126	—
12	Friedrichstabor	101,8	1	11	—	11	—	—	—	56	29	27	—
13	Friedrichswerder†	102,4	1	34	—	44	—	2	—	209	95	114	—
14	Glauchow	850,5	5	115	4) 3	139	5	20	—	649	287	362	—
15	Glogsen	150,3	2	27	—	28	1	1	—	137	72	65	—
16	Golßen	159,7	2	27	5) 3	34	—	—	—	160	78	82	—
17	Gräbig†	647,3	1	44	6) 1	53	—	5	—	276	128	148	—
18	Guhren	141,6	4	23	7) 1	27	1	3	—	135	65	70	—
19	Hammer	27,4	1	10	—	12	—	—	—	46	24	22	—
20	Harthe	70,4	2	20	—	18	1	1	—	91	43	48	—
21	Jehser	335,9	1	47	8) 1	49	3	5	—	232	116	116	—
22	Jordan†	1 082,1	1	94	9) 3	194	4	18	—	837	379	458	—
23	Kalzig	621,4	1	81	—	98	1	6	—	464	223	241	—
24	Kay	679,6	4	81	—	106	1	5	—	505	242	263	—
25	Keltßen	300,2	1	20	—	21	—	1	1	118	60	58	—
26	Klein Hammer	455,6	2	52	—	63	—	4	—	325	158	167	—
27	Klein Heinersdorf†	125,0	1	14	—	14	—	—	—	58	26	32	—
28	Klemzig	515,0	3	82	10) 1	94	4	7	—	437	204	233	1
29	Klippendorf	73,3	2	9	—	9	—	—	—	36	22	14	—
30	Koppen†	172,9	1	43	—	59	—	3	1	266	142	124	—
31	Krauschow	362,8	1	58	—	88	—	10	1	412	193	219	—
32	Krummendorf, Adlig	17,0	1	13	—	30	—	1	—	124	55	69	—
33	Krummendorf, Amt	342,8	2	36	—	55	1	1	1	262	125	137	—
34	Kutschlau	803,4	5	79	11) 3	109	2	6	—	509	229	280	—

†) Zum Amtsgerichte Schwiebus gebörig.

1) 1 Bahnhofsgebäude, 1 Fabrikgebäude, 1 Gefängniß, 2 Krankenhäuser, 1 Postgebäude, 1 Rathhaus, 2 Schulhäuser und 1 Lazareth, 1 Molkerei, 1 Offizier-Kasino, 1 Postgebäude, 1 Rathhaus, 13 Schiffe, 1 Schneidemühle, 4 Schulhäuser und 1 Wacht-  
2) 1 Schulhaus. — \*) 1 Mühle und 2 Schulhäuser. — \*\*) 1 Schulhaus. — \*\*\*) 1 Gausseebaus und 2 Mühlen. — \*\*) Die mit einem

**Wohnplätze als Theile der Gemeindeeinheiten.**

29. Kreis Züllichau-Schwiebus.
- 1. Bergschlößchen 1 n. 6, Grube Graf Beust 1 n. 5, Hammermühle 2 n. 31, Hammerworwerf 1 n. 13, Gentschte's Restaurant 1 n. 7, Hornsmühle 1 n. 5, Jufen 3 n. 24, Grube Pauls Hoffnung 2 n. 6, Walkmühlen-Kolonie 2 n. 12, Abbederei 1 n. 3, Bahnhof 2 n. 11, Gausseebaus 1 n. 5, Weinberge 12 n. 51, Wilhelmshöhe 3 n. 32.
  - 3. Allzunah 1 n. 3, Apostelgarten 1 n. 4, Borde's Fischerei Etablissement 1 n. 8, Seidevorwerf 1 n. 5, Klein Rothenburg 4 n. 16, Krauschow, V. Antheil 4 n. 28, Krummendorf, I. Antheil 3 n. 44, Lindenruh 1 n. 7, Oberweinberge 80 n. 359, Plantage 1 n. 9, Promnigauze 1 n. 0, Stadtvorwerf 3 n. 21, Unterweinberge 44 n. 208.
  - 4. Birkholzer Mühle 1 n. 5, Heidelauch

Amtsgerichte Züllichau und Schwiebus†).

Bevölkerung Jänner 1895.					Kirchspiel		Standesamts- bezirk.	Stadt- bezw. Amtsbezirk.	Laufende Nummer.
Religionsbekenntniß:					evangelisch	katholisch			
Evangelische	Katholiken	Andere Christen	Juden	Andere und unbekannt			20	21	22
15	16	17	18	19					
841	423	—	—	—	Liebenau . . . . .	Liebenau . . . . .	Liebenau . . . . .	Liebenau . . . . .	a)
6 831	1 524	1	75	—	Schwiebus . . . . .	Schwiebus . . . . .	Schwiebus . . . . .	Schwiebus . . . . .	1
6 745	719	3	93	1	Züllichau . . . . .	Züllichau . . . . .	Züllichau . . . . .	Züllichau . . . . .	2
									3
									b)
60	263	—	—	—	Mühlbock . . . . .	Schwiebus . . . . .	Mühlbock . . . . .	Wilkau . . . . .	4
95	18	—	—	—	Mühlbock . . . . .	—	Seeläsgen . . . . .	Seeläsgen . . . . .	5
71	31	—	—	—	Griesel* . . . . .	—	Schönfeld . . . . .	Seeläsgen . . . . .	6
103	2	—	—	—	Padligar . . . . .	—	Bork . . . . .	Bork . . . . .	7
393	2	—	—	—	Buckow . . . . .	—	Buckow . . . . .	Buckow . . . . .	8
200	14	—	—	—	Nickern . . . . .	—	Balzig . . . . .	Balzig . . . . .	9
65	—	—	—	—	Schönborn . . . . .	—	Riffen . . . . .	Riffen . . . . .	10
197	2	24	1	—	Trebschen . . . . .	—	Trebschen . . . . .	Trebschen . . . . .	11
56	—	—	—	—	Radau . . . . .	—	Riffen . . . . .	Riffen . . . . .	12
195	14	—	—	—	Schwiebus . . . . .	—	Wilkau . . . . .	Wilkau . . . . .	13
639	6	4	—	—	Padligar . . . . .	Züllichau . . . . .	Bork . . . . .	Bork . . . . .	14
137	—	—	—	—	Kay . . . . .	—	Kay . . . . .	Kay . . . . .	15
148	12	—	—	—	Klemzig . . . . .	—	Klemzig . . . . .	Klemzig . . . . .	16
226	50	—	—	—	Schwiebus . . . . .	Schwiebus . . . . .	Rinnersdorf . . . . .	Rinnersdorf . . . . .	17
134	—	1	—	—	Kay . . . . .	—	Kay . . . . .	Kay . . . . .	18
46	—	—	—	—	Nickern . . . . .	—	Balzig . . . . .	Balzig . . . . .	19
91	—	—	—	—	Klemzig . . . . .	—	Klemzig . . . . .	Klemzig . . . . .	20
231	1	—	—	—	Schwiebus . . . . .	Schwiebus . . . . .	Schwiebus . . . . .	Kutschlau . . . . .	21
137	700	—	—	—	Jordan . . . . .	Jordan . . . . .	Neuhöfchen . . . . .	Neuhöfchen . . . . .	22
462	2	—	—	—	Balzig . . . . .	Züllichau . . . . .	Buckow . . . . .	Buckow . . . . .	23
500	4	1	—	—	Kay . . . . .	Züllichau . . . . .	Kay . . . . .	Kay . . . . .	24
114	4	—	—	—	Schmarje . . . . .	—	Schmarje . . . . .	Schmarje . . . . .	25
321	4	—	—	—	Schmarje . . . . .	—	Schmarje . . . . .	Schmarje . . . . .	26
57	1	—	—	—	Liebenau . . . . .	—	Möstchen . . . . .	Möstchen . . . . .	27
397	39	1	—	—	Klemzig . . . . .	Züllichau . . . . .	Klemzig . . . . .	Klemzig . . . . .	28
36	—	—	—	—	Radau . . . . .	—	Riffen . . . . .	Riffen . . . . .	29
257	9	—	—	—	Schwiebus . . . . .	Schwiebus . . . . .	Schwiebus . . . . .	Doggerschütz . . . . .	30
398	14	—	—	—	Züllichau . . . . .	Züllichau . . . . .	Züllichau . . . . .	Krummendorf . . . . .	31
119	5	—	—	—	Züllichau . . . . .	—	Züllichau . . . . .	Krummendorf . . . . .	32
244	18	—	—	—	Züllichau . . . . .	—	Züllichau . . . . .	Krummendorf . . . . .	33
450	59	—	—	—	Schwiebus . . . . .	Mühlbock . . . . .	Schwiebus . . . . .	Kutschlau . . . . .	34

3 Wagen. — \*) 1 Bahnhofsgebäude, 1 Dampfmühle, 1 Eisengießerei, 1 Garnfabrik, 1 Gasanstalt, 1 Gefängniß, 2 Kirchen, total. — \*) 1 Mühle. — \*) 1 Mühle, 1 Schulhaus und 1 Bollhaus. — \*) 3 Mühlen. — \*) 1 Schulhaus. — \*) 1 Mühle. — Stern (\*) bezeichneten Kirchspielorte liegen in einem anderen Kreise der Provinz.

ihre Wohngebäude und Einwohner.

1 u. 6, Mühlauß 4 u. 19.	vorwerk 2 u. 6, Belfvorwerk 3 u. 20.	11 u. 54.
5. Blantense 17 u. 91, Golzbach 5 u. 22.	20. Borwerk Darbe 3 u. 13.	29. Klippberg 1 u. 4.
14. Amtswienberg 1 u. 4, Schanze 1 u. 4.	24. Kleinmühlvorwerk 3 u. 14, Schneide-	33. Schmolke's Riegelei 1 u. 6.
Lorne 2 u. 12, Windmühlen 1 u. 7.	mühlvorwerk 7 u. 32, Waldvorwerk	34. Beatenfeld 2 u. 19, Ewaldsthal 1 u. 3,
15. Borwerk Gloggen 9 u. 46.	3 u. 17.	Heidemühle 1 u. 6, Stamper Ken-
16. Goltzener Mühlen 6 u. 26.	26. Kolonie Klein Dammer 5 u. 25.	mühle (St. A. u. B. Balzig, evg.
18. Kay'sche Großmühle 2 u. 12, Supp-	28. Kesselsdorf 13 u. 70, Neu Klemzig	Sp. Stampe) 2 u. 11.

Laufende Nummer.	Namen der Gemeindeeinheiten.	Gesamt= Flächeninhalt ha	Wohnplätze	Bewohnte Wohnhäuser	Andere bewohnte Baulichkeiten, Hütten, Zelte, Schiffe und dergl.	Haushaltungen				Ortsanwesende am 2. Dec.			
						Gewöhnliche Haushaltungen von 2 und mehr Personen		Einzel- lebende Personen mit eigener Haus- wirth- schaft		Über- haupt	Darunter befinden sich		aktive Militär- personen
						m.	w.	männ- liche Personen	weib- liche				
1	2	3	4	5	6	7	8	9	10	11	12	13	14
Noch: 29. Kreis Züllichau-Schwiebus.													
Noch: b) Landgemeinden.													
35	Langegasse . . . . .	258,3	7	24 <sup>1)</sup>	1	31	—	2	—	150	75	75	—
36	Lang Heinersdorf . . . . .	202,7	4	43 <sup>2)</sup>	1	53	—	1	—	252	117	135	—
37	Langweil . . . . .	186,2	4	37	—	41	1	2	—	185	88	97	—
38	Lanken . . . . .	1 052,6	3	34 <sup>3)</sup>	1	45	1	—	—	219	110	109	—
39	Leimnitz † . . . . .	1 444,6	2	73	—	94	—	5	—	505	253	252	—
40	Lochow . . . . .	190,8	2	22	—	29	—	4	—	144	67	77	—
41	Lugau † . . . . .	452,6	1	31	—	38	—	—	—	218	105	113	—
42	Merzdorf . . . . .	358,8	3	53	—	70	1	3	—	345	171	174	—
43	Mittwalde . . . . .	1 579,6	1	51	—	60	—	2	—	301	135	166	—
44	Möpschen † . . . . .	278,3	1	67 <sup>4)</sup>	1	89	2	6	1	417	200	217	—
45	Nofau . . . . .	813,4	9	79 <sup>5)</sup>	4	103	2	11	—	498	235	263	—
46	Mühlbock . . . . .	1 253,1	2	123 <sup>6)</sup>	2	160	7	16	4	756	338	418	—
47	Muschten † . . . . .	465,5	4	81 <sup>7)</sup>	1	107	1	3	—	497	231	266	—
48	Neudorfel † . . . . .	544,5	2	38	—	55	3	10	—	255	136	119	—
49	Neuhörschen † . . . . .	367,5	2	39	—	62	2	3	1	289	128	161	—
50	Nickern . . . . .	575,8	1	35	—	40	1	1	—	204	98	106	—
51	Niebewitz † . . . . .	453,3	1	41	—	49	2	1	—	234	118	116	—
52	Noblath . . . . .	334,9	3	27 <sup>8)</sup>	1	31	1	1	—	145	65	80	—
53	Oggerschütz † . . . . .	561,9	1	57 <sup>9)</sup>	1	61	1	1	—	302	139	163	—
54	Oppelwitz . . . . .	804,0	1	36 <sup>10)</sup>	1	41	6	—	1	231	123	108	—
55	Ostritz . . . . .	556,3	2	83 <sup>11)</sup>	1	95	2	8	1	450	214	236	—
56	Radliger . . . . .	443,0	3	79 <sup>12)</sup>	1	94	1	7	—	446	204	242	—
57	Ralsig . . . . .	809,4	6	76 <sup>13)</sup>	5	113	—	5	—	557	248	309	—
58	Radau . . . . .	225,2	2	47	—	55	1	5	—	227	105	122	—
59	Radenowitsch . . . . .	424,4	2	76	—	92	—	2	—	420	192	228	—
60	Rentschen . . . . .	1 077,1	1	66 <sup>14)</sup>	1	82	2	—	1	428	208	220	—
61	Riegersdorf . . . . .	803,0	1	26	—	25	1	1	—	166	87	79	—
62	Rietschütz † . . . . .	851,2	3	48 <sup>15)</sup>	3	66	1	—	—	345	185	160	—
63	Rinnersdorf † . . . . .	1 358,9	4	79 <sup>16)</sup>	2	128	1	2	—	586	293	293	—
64	Rissen . . . . .	116,5	1	30	—	30	—	—	—	127	60	67	—
65	Salkau † . . . . .	456,0	4	61	—	159	3	16	—	767	356	411	—
66	Schmarje . . . . .	982,8	5	95 <sup>17)</sup>	1	117	3	7	2	576	272	304	—
67	Schmöllen . . . . .	959,7	4	141 <sup>18)</sup>	1	159	4	17	—	776	357	419	—
68	Schönborn . . . . .	378,7	1	23	—	27	—	—	—	132	60	72	—
69	Schönfeld . . . . .	872,4	2	45 <sup>19)</sup>	2	54	—	3	—	258	123	135	—
70	Schwiebuser Gasse . . . . .	335,8	5	20	—	31	1	1	—	154	76	78	1

†) Zum Amtsgerichte Schwiebus gehörig.

<sup>1)</sup> 1 Haushaus. — <sup>2)</sup> 1 Bahnhofgebäude. — <sup>3)</sup> 1 Mühle. — <sup>4)</sup> 1 Schulhaus. — <sup>5)</sup> 4 Mühlen. — <sup>6)</sup> 1 Schulhaus und 1 Schulhaus. — <sup>7)</sup> 4 Mühlen und 1 Schulhaus. — <sup>8)</sup> 1 Schulhaus. — <sup>9)</sup> 2 Mühlen und 1 Schmiede. — <sup>10)</sup> 2 Mühlen. — <sup>11)</sup> 1 Schulhaus.

## Wohnplätze als Theile der Gemeindeeinheiten.

Noch: 29. Kreis Züllichau-Schwiebus.	Untermühle 1 n. 6.	mühle 1 n. 4, Rohrwiesen 3 n. 14,
35. Chausseehaus 1 n. 3, Chem. Kalkofen-	38. Kupfermühle 1 n. 9, Pantener Mühle	Sorge 7 n. 38, Wald 1 n. 4.
haus 1 n. 8, Neue Welt 3 n. 9, Raats-	1 n. 7.	
reich 2 n. 10, Sandtreibe 4 n. 30,	39. Robert's Glud 2 n. 14.	46. Liebenstein 2 n. 21.
Schredshede 3 n. 14.	40. Kleinmühle 5 n. 26.	47. Grünbaumkrug 2 n. 19, Baldvorwerk
36. Altes Vorwerk 2 n. 8, Bahnhof 1 n. 4,	42. Angelmühle 2 n. 36, Sandvilla 1 n. 10.	1 n. 9, Biegelei 1 n. 16.
Wärterhaus Nunenthal 1 n. 10.	45. Großmühle 1 n. 11, Großvorwerk	48. Hermannshof 1 n. 19.
37. Feidchauer 2 n. 8, Im Felde 1 n. 3,	(-Rofnenberg) 9 n. 53, Untermühle	49. Genge's Kolonie 1 n. 6.
	1 n. 4, Kleinvorwerk 1 n. 9, Mittel-	52. Chausseehaus 1 n. 2, Windmühlberg
		1 n. 1.



Amtsgerichte Züllichau und Schwiebus†).

Bevölkerung am 1. Dezember 1895.					Kirchspiel		Standesamts- bezirk.	Stadt- bezw. Amtsbezirk.	Laufende Nummer.
Religionsbekenntniß:					evangelisch	katholisch			
Evangelische	Katholiken	Andere Christen	Juden	Andere und unbestimmt			20	21	22
15	16	17	18	19	20	21	22	23	1
145	5	—	—	—	Züllichau . . . . .	Züllichau . . . . .	Züllichau . . . . .	Züllichau . . . . .	35
252	—	—	—	—	Lang Heinersdorf . . . . .	—	Buckow . . . . .	Buckow . . . . .	36
185	—	—	—	—	Lang Heinersdorf . . . . .	—	Klemzig . . . . .	Klemzig . . . . .	37
213	6	—	—	—	Mühlbock . . . . .	Mühlbock . . . . .	Mühlbock . . . . .	Schönfeld . . . . .	38
19	486	—	—	—	Jordan . . . . .	Liebenau . . . . .	Rinnersdorf . . . . .	Rinnersdorf . . . . .	39
144	—	—	—	—	Kay . . . . .	—	Kay . . . . .	Kay . . . . .	40
23	195	—	—	—	Schwiebus . . . . .	Schwiebus . . . . .	Salkau . . . . .	Wiltau . . . . .	41
320	25	—	—	—	Schwiebus . . . . .	Schwiebus . . . . .	Schwiebus . . . . .	Rutschlau . . . . .	42
290	11	—	—	—	Leitersdorf* . . . . .	Mühlbock . . . . .	Steinbach . . . . .	Schönfeld . . . . .	43
406	11	—	—	—	Liebenau . . . . .	—	Mötschen . . . . .	Mötschen . . . . .	44
492	6	—	—	—	Mosau . . . . .	Züllichau . . . . .	Züllichau . . . . .	Kay . . . . .	45
535	220	1	—	—	Mühlbock . . . . .	Mühlbock . . . . .	Mühlbock . . . . .	Schönfeld . . . . .	46
489	8	—	—	—	Muschten . . . . .	—	Muschten . . . . .	Doggerschütz . . . . .	47
102	153	—	—	—	Liebenau . . . . .	Liebenau . . . . .	Liebenau . . . . .	Wiltau . . . . .	48
12	277	—	—	—	Jordan . . . . .	Jordan . . . . .	Neuhörschen . . . . .	Neuhörschen . . . . .	49
204	—	—	—	—	Rickern . . . . .	—	Palzig . . . . .	Palzig . . . . .	50
234	—	—	—	—	Griesel* . . . . .	—	Seeläsgen . . . . .	Seeläsgen . . . . .	51
141	4	—	—	—	Züllichau . . . . .	Züllichau . . . . .	Züllichau . . . . .	Krummendorf . . . . .	52
297	5	—	—	—	Stentisch . . . . .	Schwiebus . . . . .	Stentisch . . . . .	Doggerschütz . . . . .	53
202	29	—	—	—	Schmarje . . . . .	Doppelwitz . . . . .	Schmarje . . . . .	Schmarje . . . . .	54
425	5	20	—	—	Badligar . . . . .	Züllichau . . . . .	Trebschen . . . . .	Trebschen . . . . .	55
435	6	5	—	—	Badligar . . . . .	—	Trebschen . . . . .	Trebschen . . . . .	56
550	7	—	—	—	Rickern . . . . .	—	Palzig . . . . .	Palzig . . . . .	57
200	27	—	—	—	Rackau . . . . .	Nentschen . . . . .	Riffen . . . . .	Riffen . . . . .	58
416	2	—	2	—	Badligar . . . . .	Züllichau . . . . .	Trebschen . . . . .	Trebschen . . . . .	59
377	45	—	6	—	Nentschen . . . . .	Nentschen . . . . .	Stampe . . . . .	Palzig . . . . .	60
159	7	—	—	—	Schönborn . . . . .	Mühlbock . . . . .	Riffen . . . . .	Rutschlau . . . . .	61
314	31	—	—	—	Muschten . . . . .	Schwiebus . . . . .	Muschten . . . . .	Doggerschütz . . . . .	62
71	515	—	—	—	Schwiebus . . . . .	Liebenau . . . . .	Rinnersdorf . . . . .	Rinnersdorf . . . . .	63
125	2	—	—	—	Schönborn, Züllichau . . . . .	—	Riffen . . . . .	Riffen . . . . .	64
602	165	—	—	—	Schwiebus . . . . .	Schwiebus . . . . .	Salkau . . . . .	Schwiebus . . . . .	65
538	36	—	2	—	Schmarje . . . . .	Doppelwitz . . . . .	Schmarje . . . . .	Schmarje . . . . .	66
776	—	—	—	—	Schmöllen . . . . .	—	Schmöllen . . . . .	Schmöllen . . . . .	67
132	—	—	—	—	Schönborn . . . . .	—	Riffen . . . . .	Riffen . . . . .	68
258	—	—	—	—	Mühlbock . . . . .	—	Schönfeld . . . . .	Schönfeld . . . . .	69
145	9	—	—	—	Züllichau . . . . .	Züllichau . . . . .	Züllichau . . . . .	Züllichau . . . . .	70

1 Wagen. — 7) 1 Schulhaus. — \*) 1 Chausseehaus. — \*) 1 Schulhaus. — \*) 1 Schulhaus. — \*) 1 Schulhaus. — \*) 1 Kleinkinderschule. — \*) 1 Schulhaus. — \*) 1 Schulhaus. — \*) 1 Mühle und 1 Schulhaus. — \*) Die mit einem Stern (\*) bezeichneten Kirchspielorte

**ihre Wohngebäude und Einwohner.**

- |  |   |   |
|--|---|---|
| 55. Groß Döritz 39 u. 206, Klein Döritz 45 u. 244.   | 62. Quellmühle 1 u. 5, Rohrmühle 1 u. 13.                                     | 67. Buschmühle 1 u. 5, Größschelfähre 1 u. 6, Groß Schmölln 125 u. 682, Klein Schmölln 15 u. 83.                            |
| 56. Heidemühle 1 u. 6, Betten 4 u. 27.   | 63. Grube Treue 1 u. 9, Bindmühle 1 u. 5, Zimmermann'sche Biegelei 2 u. 38.   | 69. Schönfelder Mühle 2 u. 16.  |
| 57. Eichmühle 2 u. 22, Hammertolonie 4 u. 16, Weidemühlvorwerk 4 u. 23, Kalkmühle 1 u. 6, Walkmühle 2 u. 14. | 65. Eichberg 1 u. 30, Teichwiese 1 u. 4, Weinberge 9 u. 45.                   | 70. Gasthof Zum ewigen Frieden 1 u. 4, Rärger's Biegelei 1 u. 4, Rahm's Schweinezicherei 1 u. 2, Schulze's Biegelei 1 u. 0. |
| 58. Mißgumftrug 1 u. 6.  | 66. Grenzwindmühle 1 u. 3, Hinterkrug 2 u. 9, Reuteng 1 u. 3, Neuvode 1 u. 4. |   |
| 59. Schanze 7 u. 39.   |   |   |

Laufende Nummer.	Namen der Gemeindeeinheiten.	Gesamt- Flächeninhalt ha	Wohnplätze	Bewohnte Wohnhäuser	Andere bewohnte Baulichkeiten, Hütten, Zelte, Schiffe und dergl.	Haushaltungen				Ortsanwesende am 2. Dez				
						Gewöhnliche Haushaltungen von 2 und mehr Personen		Einzel- lebende Personen mit eigener Haus- wirth- schaft	Aufstatten für gemein- samen Aufenthalt	Über- haupt	männ- liche Personen	weib- liche Personen	attive Militär- personen	
						m.	w.							11
	Noch: 29. Kreis Züllichau-Schwiebus.													
	Noch: b) Landgemeinden.													
71	Seefläsgen†	299,1	2	36	—	42	—	2	—	210	107	103	—	
72	Stampe	1 840,9	3	95 <sup>1)</sup>	3	123	—	3	—	637	314	323	—	
73	Starpel†	739,2	5	54 <sup>2)</sup>	3	76	1	3	—	330	153	177	—	
74	Steinbach	155,6	1	23	—	28	—	2	—	120	51	69	—	
75	Stentsch†	1 174,3	2	147 <sup>3)</sup>	3	221	2	9	—	1 049	513	536	—	
76	Trebschen	395,7	2	86	—	105	2	10	—	478	232	246	—	
77	Tschicherzig	704,1	2	142	—	235	7	27	1	1 069	475	594	—	
78	Ulbersdorf	1 447,4	1	66	—	85	5	1	—	442	207	235	—	
79	Walmersdorf	275,7	1	38	—	36	3	4	—	176	85	91	—	
80	Wilkau†	449,6	2	54	—	68	3	2	—	316	155	161	—	
81	Witten†	32,1	2	10 <sup>4)</sup>	1	13	—	1	—	58	28	30	—	
82	Wutschdorf†	285,3	2	33	—	50	4	1	1	224	99	125	—	
	c) Gutsbezirke.													
83	Birk	149,8	2	7	—	11	—	—	—	50	29	21	—	
84	Birkholz†	301,1	1	5	—	9	—	1	—	42	18	24	—	
85	Blankensee†	790,9	2	4	—	6	—	—	—	30	15	15	—	
86	Blankfeld†	209,7	1	3	—	5	—	—	—	21	10	11	—	
87	Bork, Domäne	745,1	2	8	—	25	—	1	—	140	80	60	—	
88	Buckow A	452,9	2	8	—	13	1	2	—	72	34	38	—	
89	Buckow B (Kirchenantheil)	534,8	4	7	—	21	—	1	—	105	52	53	—	
90	Buckow C	371,0	1	2	—	5	—	—	—	26	15	11	—	
91	Buschvorwerk†	321,1	1	2	—	2	1	—	—	13	8	5	—	
92	Cipsthal	162,5	1	4	—	10	—	1	—	46	20	26	—	
93	Glogsen	524,9	2	6	—	18	—	1	—	71	31	40	—	
94	Goldbach†	781,7	1	3	—	7	—	1	—	33	13	20	—	
95	Golßen	693,9	3	12	—	17	—	—	—	73	37	36	—	
96	Gräbig†	133,4	1	4	—	12	—	—	—	49	26	23	—	
97	Hammer	263,3	1	4	—	6	—	—	—	29	9	20	—	
98	Harthe	524,9	3	4	—	8	—	—	—	33	15	18	—	
99	Jehser	1 054,1	3	9	—	25	—	1	—	129	62	67	—	
100	Jordan†	550,3	1	1	—	7	—	—	—	33	15	18	—	
101	Kalzig	930,1	4	13 <sup>5)</sup>	1	33	—	1	1	178	80	98	—	
102	Kay	1 034,6	5	13	—	21	—	—	—	96	39	57	—	
103	Keltjchen	120,0	1	1	—	2	—	—	—	6	3	3	—	
104	Klein Dammer	604,3	1	4	—	12	—	—	—	53	27	26	—	
105	Klein Heinersdorf†	808,2	2	8 <sup>6)</sup>	1	25	—	3	—	104	51	53	—	
106	Klemzig	1 019,2	4	15 <sup>7)</sup>	1	33	—	—	—	137	65	72	—	

†) Zum Amtsgerichte Schwiebus gehörig.

\*) 2 Mühlen und 1 Schulhaus. — \*) 2 Mühlen und 1 Schulhaus. — \*) 1 Bahnhofgebäude, 1 Schulhaus und 1 Spritzen-  
bezeichneten Kirchspielorte liegen in einem anderen Kreise der Provinz.

## Wohnplätze als Theile der Gemeindeeinheiten,

Noch: 29. Kreis Züllichau-Schwiebus.

71. Friedrichsläsgen 10 u. 51.  
72. Appellei 2 u. 17, Bäckermühle 1 u. 9.  
73. Grumwald (evg. Ksp. Viebenau) 11 u. 52,  
Reumühle 1 u. 11, Quackmühle 1 u. 11,

- Rosenthal 1 u. 2.  
75. Bahnhof 1 u. 26.  
76. Louienthal 3 u. 10.  
77. Waldtrug 1 u. 7.  
80. Chanseehaus 1 u. 3.  
81. Chanseehaus 1 u. 3.

82. Neutrug (Postetablissement) 1 u. 17.  
83. Kolonie Birk 5 u. 18.  
85. Fischerei 1 u. 8.  
87. Oberthal 2 u. 37.  
88. Hiegeleivorwerk 1 u. 7.  
89. Alter Hof 2 u. 13, Wobeleivorwerk

Amtsgerichte Züllichau und Schwiebus†).

Bevölkerung am 1. Dezember 1895.					Kirchspiel		Standesamts- bezirk.	Stadt- bzw. Amtsbezirk.	Laufende Nummer.
Religionsbekenntniß:					evangelisch	katholisch			
Evangelische	Katholiken	Anderer Christen	Juden	Anderer und unbestimmt			20	21	22
15	16	17	18	19					
195	15	—	—	—	Mühlbock . . . . .	Mühlbock . . . . .	Seeläsgen . . . . .	Seeläsgen . . . . .	71
616	17	—	4	—	Stampe . . . . .	Züllichau . . . . .	Stampe . . . . .	Palzig . . . . .	72
311	19	—	—	—	Seeren* . . . . .	—	Stapel . . . . .	Stapel . . . . .	73
120	—	—	—	—	Leitersdorf* . . . . .	—	Steinbach . . . . .	Schönfeld . . . . .	74
1 028	18	—	3	—	Stentsch . . . . .	—	Stentsch . . . . .	Stentsch . . . . .	75
457	10	11	—	—	Trebschen . . . . .	—	Trebschen . . . . .	Trebschen . . . . .	76
1 059	10	—	—	—	Züllichau . . . . .	Züllichau . . . . .	Züllichau . . . . .	Krummendorf . . . . .	77
417	24	—	1	—	Griesel* . . . . .	—	Schönfeld . . . . .	Schönfeld . . . . .	78
169	7	—	—	—	Schmarje . . . . .	—	Schmarje . . . . .	Schmarje . . . . .	79
273	43	—	—	—	Schwiebus . . . . .	Liebenau . . . . .	Wilkau . . . . .	Wilkau . . . . .	80
58	—	—	—	—	Schwiebus . . . . .	—	Ruschten . . . . .	Dggerschütz . . . . .	81
223	1	—	—	—	Liebenau . . . . .	—	Möstchen . . . . .	Möstchen . . . . .	82
									e)
49	1	—	—	—	Züllichau . . . . .	—	Züllichau . . . . .	Krummendorf . . . . .	83
12	30	—	—	—	Mühlbock . . . . .	Schwiebus . . . . .	Mühlbock . . . . .	Wilkau . . . . .	84
29	1	—	—	—	Mühlbock . . . . .	—	Seeläsgen . . . . .	Seeläsgen . . . . .	85
21	—	—	—	—	Griesel* . . . . .	—	Schönfeld . . . . .	Seeläsgen . . . . .	86
115	25	—	—	—	Padligar . . . . .	—	Bork . . . . .	Bork . . . . .	87
72	—	—	—	—	Buckow . . . . .	—	Buckow . . . . .	Buckow . . . . .	88
104	1	—	—	—	Buckow . . . . .	—	Buckow . . . . .	Buckow . . . . .	89
26	—	—	—	—	Buckow . . . . .	—	Buckow . . . . .	Buckow . . . . .	90
13	—	—	—	—	Schwiebus . . . . .	—	Wilkau . . . . .	Wilkau . . . . .	91
45	1	—	—	—	Züllichau . . . . .	—	Züllichau . . . . .	Krummendorf . . . . .	92
71	—	—	—	—	Kay . . . . .	—	Kay . . . . .	Kay . . . . .	93
28	5	—	—	—	Mühlbock . . . . .	—	Seeläsgen . . . . .	Seeläsgen . . . . .	94
51	22	—	—	—	Klemzig . . . . .	—	Klemzig . . . . .	Klemzig . . . . .	95
45	4	—	—	—	Schwiebus . . . . .	Schwiebus . . . . .	Rinnersdorf . . . . .	Rinnersdorf . . . . .	96
26	3	—	—	—	Nickern . . . . .	—	Palzig . . . . .	Palzig . . . . .	97
33	—	—	—	—	Klemzig . . . . .	—	Klemzig . . . . .	Klemzig . . . . .	98
127	2	—	—	—	Schwiebus . . . . .	Schwiebus . . . . .	Schwiebus . . . . .	Rutschlau . . . . .	99
14	19	—	—	—	Jordan . . . . .	Jordan . . . . .	Neuhöfchen . . . . .	Neuhöfchen . . . . .	100
156	22	—	—	—	Kalzig . . . . .	Züllichau . . . . .	Buckow . . . . .	Buckow . . . . .	101
95	1	—	—	—	Kay . . . . .	Züllichau . . . . .	Kay . . . . .	Kay . . . . .	102
6	—	—	—	—	Schmarje . . . . .	—	Schmarje . . . . .	Schmarje . . . . .	103
50	3	—	—	—	Schmarje . . . . .	—	Schmarje . . . . .	Schmarje . . . . .	104
103	1	—	—	—	Liebenau . . . . .	—	Möstchen . . . . .	Möstchen . . . . .	105
127	10	—	—	—	Klemzig . . . . .	—	Klemzig . . . . .	Klemzig . . . . .	106

haus. — \*) 1 Chauffeehaus. — \*) 1 Brennergebäude. — \*) 1 Brennergebäude. — \*) 1 Mühle. — \*) Die mit einem Stern (\*)

ihre Wohngebäude und Einwohner.	
1 u. 7, Ziegelei 1 u. 6.	1 u. 7.
93. Julienhof 1 u. 11.	101. Schäferei 1 u. 8, Schöneiche 1 u. 15,
95. Altes Borwerk 2 u. 12, Forsthaus	Weinberg 1 u. 7.
Duellengrund 1 u. 9.	102. Kleinmühlenvorwerk (=Briele) 2 u. 7,
98. Borwerk 1 u. 2, Ziegelei 1 u. 5.	Unterhof 2 u. 36, Walbvorwerk
99. Klippvorwerk 1 u. 3, Strauchvorwerk	(=Schlöfchen) 3 u. 17, Weltvorwerk
	1 u. 4.
	105. Rückvorwerk 1 u. 0.
	106. Alte Schäferei 1 u. 7, Nieder Klemzig
	10 u. 81, Ober Klemzig 4 u. 44,
	Wilhelminenhof (=Neue Schäferei)
	1 u. 5.

Laufende Nummer.	Namen der Gemeindeeinheiten.	Gesamte Flächeninhalt ha	Wohnplätze	Bewohnte Wohnhäuser	Andere bewohnte Bauwerke, Küchen, Zelle, Schiffe und dergl.	Haushaltungen				Ortsanwesende am 2. De-			
						Gewöhnliche Haushaltungen von 2 und mehr Personen	Einzel- lebende Personen mit eigener Haus- wirth- schaft	Gesamte Haushaltungen für gemein- samen Aufenthalt	Über- haupt	Darunter befinden sich			
										männ- liche Personen	weib- liche Personen	aktive Militär- personen	
													12
1	2	3	4	5	6	7	8	9	10	11	12	13	14
Noch: 29. Kreis Züllichau-Schwiebus.													
Noch: c) Gutsbezirke.													
107	Koppen † . . . . .	566,4	3	8	—	19	—	1	—	101	46	55	—
108	Krauschow A . . . . .	197,5	1	3	—	8	—	—	—	38	20	18	—
109	Krauschow B . . . . .	122,1	1	2	—	2	—	—	—	11	3	8	—
110	Krauschow C . . . . .	126,2	4	6	—	17	1	3	—	80	40	40	—
111	Krummendorf, Adlig . . . . .	186,0	3	7 <sup>1)</sup>	1	11	—	1	—	40	17	23	—
112	Krummendorf, Amt . . . . .	237,3	1	4	—	7	—	—	—	47	21	26	—
113	Kutschlau . . . . .	652,9	3	4 <sup>2)</sup>	1	21	2	1	—	99	58	41	—
114	Lang Heinersdorf . . . . .	1 013,1	4	11	—	28	—	—	—	134	60	74	—
115	Langmeil . . . . .	1 256,4	6	18	—	35	1	1	—	154	73	81	—
116	Leinnitz † . . . . .	330,1	3	5	—	14	—	1	—	66	27	39	—
117	Lochow . . . . .	589,1	2	6 <sup>3)</sup>	1	14	—	—	—	64	39	25	—
118	Lugau † . . . . .	266,3	1	3	—	13	—	—	—	78	38	40	—
119	Merzdorf . . . . .	608,8	1	9 <sup>4)</sup>	1	26	—	1	—	105	49	56	—
120	Mittel Stentsch † . . . . .	668,0	2	8	—	21	2	2	—	83	39	44	—
121	Nöfchen † . . . . .	1 754,4	5	14	—	36	—	1	—	196	101	95	—
122	Nofau A . . . . .	846,0	6	16	—	32	—	2	—	141	65	76	—
123	Nofau B . . . . .	879,3	4	10	—	19	1	1	—	86	44	42	—
124	Nufchten † . . . . .	920,1	3	14 <sup>5)</sup>	2	41	—	—	—	206	101	105	—
125	Neudörfel † . . . . .	404,6	2	5	—	15	—	—	—	72	36	36	—
126	Neuhöfchen † . . . . .	717,2	2	9	—	12	—	—	—	58	29	29	—
127	Nickern A . . . . .	329,9	2	9	—	13	1	2	—	55	28	27	—
128	Nickern B . . . . .	477,3	1	6	—	13	—	3	—	61	28	33	—
129	Nieder Guhren . . . . .	229,7	1	3	—	6	—	—	—	29	16	13	—
130	Niedewitz † . . . . .	1 302,3	2	10	—	23	—	—	—	114	53	61	—
131	Ober Guhren . . . . .	240,9	3	4	—	5	—	—	—	27	12	15	—
132	Ober Stentsch † . . . . .	611,1	1	7	—	28	1	3	—	111	55	56	—
133	Oblath . . . . .	449,9	2	7	—	10	—	—	—	54	23	31	—
134	Oggershöfchen † . . . . .	421,1	1	6 <sup>6)</sup>	1	29	—	—	—	133	61	72	—
135	Ohritz . . . . .	661,6	1	3	—	5	—	—	—	13	5	8	—
136	Radligr . . . . .	531,7	3	8	—	18	—	1	—	66	31	35	—
137	Ralsig . . . . .	1 265,6	6	17	—	30	1	—	—	128	62	66	—
138	Radau . . . . .	1 101,1	3	14	—	33	—	2	—	150	60	90	—
139	Radewitzsch . . . . .	568,5	3	5	—	10	—	—	—	53	27	26	—
140	Riegel . . . . .	142,7	1	6	—	10	—	—	—	49	26	23	—
141	Rietschütz † . . . . .	355,9	1	6	—	17	—	—	—	71	31	40	—
142	Rinnersdorf † . . . . .	207,0	1	4	—	4	—	—	—	19	8	11	—
143	Rissen . . . . .	433,2	1	7 <sup>7)</sup>	1	20	1	1	—	84	31	53	—
144	Schmarze . . . . .	827,9	2	9	—	23	—	—	—	123	55	68	—

†) Zum Amtsgerichte Schwiebus gehörig.

1) 1 Chauffeehaus. — 2) 1 Brennereigebäude. — 3) 1 Brennereigebäude. — 4) 1 Brennereigebäude. — 5) 1 Brauereigebäude liegen in einem anderen Kreise der Provinz.

## Wohnplätze als Theile der Gemeindeeinheiten.

Noch: 29. Kreis Züllichau-Schwiebus.	113. Beatenfeld 1 u. 0, Ewaldsthal 1 u. 2.	1 u. 6.
107. Birt (Koppener Vorwerk) 1 u. 5, Forsthaus 1 u. 5.	114. Reus Vorwerk 1 u. 10, Rumenthal 1 u. 18, Weinberg 1 u. 5.	117. Kleinmühlenvorwerk 1 u. 14.
110. Kleiner Weinberg 1 u. 5, Schlieffe's Haus 1 u. 14, Villa Schilling 1 u. 6.	115. An der Haide 1 u. 6, Kreuzpunkt 1 u. 5, Forsthaus Ludwigshof (Heidevorwerk) 3 u. 17, Reichelshof 2 u. 19, Weinberg 1 u. 5.	120. Schäferei 1 u. 7.
111. Bernhardt'sche Ziegelei 1 u. 4, Chauffeehaus 1 u. 4.	116. Auf der Dorfane 2 u. 40, Ziegelei	121. Birt (Reus Vorwerk) 1 u. 4, Lebrichts-hof 1 u. 12, Waldvorwerk (Wasser-lippe) 1 u. 11, Büttsdorf 1 u. 13.
		122. Angersaue (Wolfsberg) 2 u. 20, Angersweinberg (Klein Sorge) 1 u. 9.

Untsgerichte Züllichau und Schwiebus†).

Bevölkerung September 1895.					Kirchspiel		Standesamts- bezirk.	Stadt- bezw. Amtsbezirk.	Laufende Nummer.
Religionsbekenntniß:					evangelisch	katholisch			
Evangelische	Katholiken	Andere Christen	Juden	Andere und unbestimmt			20	21	22
15	16	17	18	19					
86	15	—	—	—	Schwiebus . . . .	Schwiebus . . . .	Schwiebus . . . .	Dggerschütz . . . .	107
38	—	—	—	—	Züllichau . . . . .	—	Züllichau . . . . .	Krummendorf . . . .	108
11	—	—	—	—	Züllichau . . . . .	—	Züllichau . . . . .	Krummendorf . . . .	109
80	—	—	—	—	Züllichau . . . . .	—	Züllichau . . . . .	Krummendorf . . . .	110
39	1	—	—	—	Züllichau . . . . .	—	Züllichau . . . . .	Krummendorf . . . .	111
44	3	—	—	—	Züllichau . . . . .	—	Züllichau . . . . .	Krummendorf . . . .	112
79	20	—	—	—	Schwiebus . . . . .	Mühlbock . . . . .	Schwiebus . . . . .	Ruttschlau . . . . .	113
118	16	—	—	—	Lang Heinersdorf . . . .	—	Buckow . . . . .	Buckow . . . . .	114
140	14	—	—	—	Lang Heinersdorf . . . .	—	Klemzig . . . . .	Klemzig . . . . .	115
24	42	—	—	—	Jordan . . . . .	Liebenau . . . . .	Rinnersdorf . . . . .	Rinnersdorf . . . . .	116
61	3	—	—	—	Kay . . . . .	Züllichau . . . . .	Kay . . . . .	Kay . . . . .	117
53	25	—	—	—	Schwiebus . . . . .	Schwiebus . . . . .	Salkau . . . . .	Wilkau . . . . .	118
82	23	—	—	—	Schwiebus . . . . .	Schwiebus . . . . .	Schwiebus . . . . .	Ruttschlau . . . . .	119
81	2	—	—	—	Stentsch . . . . .	—	Stentsch . . . . .	Stentsch . . . . .	120
178	18	—	—	—	Liebenau . . . . .	—	Möstchen . . . . .	Möstchen . . . . .	121
116	19	6	—	—	Mosau . . . . .	Züllichau . . . . .	Züllichau . . . . .	Kay . . . . .	122
78	8	—	—	—	Mosau . . . . .	Züllichau . . . . .	Züllichau . . . . .	Kay . . . . .	123
135	71	—	—	—	Muschten . . . . .	—	Muschten . . . . .	Dggerschütz . . . . .	124
36	36	—	—	—	Liebenau . . . . .	Liebenau . . . . .	Liebenau . . . . .	Wilkau . . . . .	125
34	24	—	—	—	Jordan . . . . .	Jordan . . . . .	Neuhörschen . . . . .	Neuhörschen . . . . .	126
55	—	—	—	—	Rickern . . . . .	—	Balzig . . . . .	Balzig . . . . .	127
61	—	—	—	—	Rickern . . . . .	—	Balzig . . . . .	Balzig . . . . .	128
22	7	—	—	—	Kay . . . . .	Züllichau . . . . .	Kay . . . . .	Kay . . . . .	129
109	5	—	—	—	Griesel* . . . . .	—	Seeläsgen . . . . .	Seeläsgen . . . . .	130
27	—	—	—	—	Kay . . . . .	—	Kay . . . . .	Kay . . . . .	131
109	2	—	—	—	Stentsch . . . . .	—	Stentsch . . . . .	Stentsch . . . . .	132
53	1	—	—	—	Züllichau . . . . .	Züllichau . . . . .	Züllichau . . . . .	Krummendorf . . . .	133
130	3	—	—	—	Stentsch . . . . .	Schwiebus . . . . .	Stentsch . . . . .	Dggerschütz . . . . .	134
13	—	—	—	—	Badligar . . . . .	—	Trebschen . . . . .	Trebschen . . . . .	135
59	7	—	—	—	Badligar . . . . .	—	Trebschen . . . . .	Trebschen . . . . .	136
128	—	—	—	—	Rickern . . . . .	—	Balzig . . . . .	Balzig . . . . .	137
121	29	—	—	—	Kackau . . . . .	Nentschen . . . . .	Riffen . . . . .	Riffen . . . . .	138
52	1	—	—	—	Badligar . . . . .	Züllichau . . . . .	Trebschen . . . . .	Trebschen . . . . .	139
41	8	—	—	—	Züllichau . . . . .	—	Züllichau . . . . .	Krummendorf . . . .	140
69	2	—	—	—	Muschten . . . . .	Schwiebus . . . . .	Muschten . . . . .	Dggerschütz . . . . .	141
2	17	—	—	—	Schwiebus . . . . .	Liebenau . . . . .	Rinnersdorf . . . . .	Rinnersdorf . . . . .	142
83	1	—	—	—	Schönborn . . . . .	—	Riffen . . . . .	Riffen . . . . .	143
69	54	—	—	—	Schmarje . . . . .	Doppelwitz . . . . .	Schmarje . . . . .	Schmarje . . . . .	144

und 1 Brennereigebäude. — \*) 1 Brennereigebäude. — †) 1 Brauhaus. — \*) Die mit einem Stern (\*) bezeichneten Kirchspielorte

**ihre Wohngebäude und Einwohner.**

Großvorwerk (Ruhewohl) 2 n. 11,	126. Eissenhal 1 n. 5.	vorwerk (Rothe-Vorwerk) 1 n. 2,
Kloster 1 n. 7, Stampfmühle 1 n. 10.	127. Engenshof 1 n. 5.	Böckelstrug 1 n. 5, Weinberg 1 n. 12,
123. Heidevorwerk (Strubensvorwerk) 2 n. 9,	130. Jugohof 1 n. 0.	Biegelei 1 n. 7.
Rohrwiesen 2 n. 10, Weinberg (Luschten)	131. Suppe (Waldvorwerk) 1 n. 0, Zauche	138. Klippvorwerk 2 n. 25, Neuvorwerk
1 n. 5.	1 n. 4.	2 n. 25, Schloßvorwerk 10 n. 100.
124. Altes Waldvorwerk 2 n. 22, Neues	133. Schäferrevorwerk 1 n. 5.	139. Forsthaus Bartholz 1 n. 7, Weinberg
Waldvorwerk 2 n. 20.	136. Minertenberg 1 n. 9, Weinberg 1 n. 2,	1 n. 3.
125. Vorwerk Schäferci 1 n. 24.	137. Forsthaus Federstrug 1 n. 2, Heide-	144. Neurobe 1 n. 22.

Laufende Nummer.	Namen der Gemeindeeinheiten.	Gesamt- Flächeneinhalt ha	Wohnplätze	Bewohnte Wohnhäuser	Andere bewohnte Baulichkeiten Hütten, Zelte, Schiffe und dergl.	Haushaltungen				Ortsanwesende am 2. Dec.			
						Gewöhnliche Haushaltungen von 2 und mehr Personen	Einzeln lebende Personen mit eigener Haus- wirth- schaft		Anhalten für gemein- samen Unterhalt	Über- haupt	Darunter befinden sich		aktive Militär- personen
							m.	w.			männ- liche	weib- liche	
1	2	3	4	5	6	7	8	9	10	11	12	13	14
<b>Noch: 29. Kreis Züllichau-Schwiebus.</b>													
<b>Noch: c) Gutsbezirke.</b>													
145	Schmöllen . . . . .	831,9	6	8	—	14	1	—	—	78	40	38	—
146	Schönborn . . . . .	345,2	2	6 <sup>1)</sup>	1	13	—	—	—	61	25	36	—
147	Schönfeld . . . . .	1 716,5	3	27 <sup>2)</sup>	1	54	—	1	—	236	100	136	—
148	Schwiebus, Burglehn . . . . .	270,2	1	3 <sup>3)</sup>	3	12	2	—	—	41	19	22	—
149	Seelsägen† . . . . .	743,8	3	9	—	17	—	—	—	110	55	55	—
150	Starpel† . . . . .	1 329,8	6	16 <sup>4)</sup>	1	45	2	2	—	229	116	113	3
151	Steinbach . . . . .	1 077,7	3	12 <sup>5)</sup>	1	21	1	1	—	114	54	60	—
152	Trebschen . . . . .	419,3	4	12 <sup>6)</sup>	2	14	—	—	—	103	51	52	—
153	Walmersdorf . . . . .	538,7	1	13 <sup>7)</sup>	1	39	—	1	—	180	73	107	—
154	Wilkau† . . . . .	1 017,2	3	13	—	40	—	3	—	200	93	107	—
155	Witten† . . . . .	215,8	2	7	—	16	—	—	—	79	35	44	—
156	Wutschdorf† . . . . .	945,1	4	11 <sup>8)</sup>	1	27	1	3	—	127	54	73	—
157	Zion† . . . . .	418,2	2	8	—	11	—	1	—	59	26	33	—
<b>30. Kreis Krossen.</b>													
<b>a) Städte.</b>													
1	Bobersberg . . . . .	1 297,9	5	209 <sup>9)</sup>	4	297	11	38	1	1 330	603	727	—
2	Krossen a./D. . . . .	1 793,8	9	832 <sup>10)</sup>	66	1 618	79	252	11	7 910	3 949	3 961	578
3	Sommerfeld† . . . . .	2 244,4	11	980 <sup>11)</sup>	6	2 602	78	214	12	11 381	5 266	6 115	2
<b>b) Landgemeinden.</b>													
4	Alt Buentzig . . . . .	1 009,2	2	57	—	85	3	10	—	397	182	215	—
5	Alt Rehfeld . . . . .	692,3	2	71 <sup>12)</sup>	2	100	3	8	—	515	235	280	—
6	Baubach . . . . .	959,5	3	89 <sup>13)</sup>	1	122	3	7	—	563	274	289	—
7	Berloge . . . . .	593,5	1	28	—	32	—	1	—	148	70	78	—
8	Bielow . . . . .	420,0	1	34	—	45	3	1	—	230	115	115	—
9	Bindow . . . . .	577,0	1	51 <sup>14)</sup>	5	71	—	—	—	354	161	193	—
10	Birkendorf . . . . .	104,0	1	28	—	34	—	5	1	150	63	87	—
11	Bothendorf . . . . .	346,8	1	12	—	12	—	—	—	73	38	35	—
12	Brankow . . . . .	797,1	2	55 <sup>15)</sup>	2	69	1	2	—	347	160	187	—
13	Braßchen . . . . .	1 043,6	3	55	—	72	—	2	—	409	188	221	—
14	Briesnitz . . . . .	109,7	2	24	—	24	—	—	—	125	57	68	—
15	Chrumow . . . . .	576,9	1	23 <sup>16)</sup>	1	29	—	3	—	147	72	75	—
16	Dachow . . . . .	618,4	1	52	—	54	1	1	—	282	139	143	—
17	Daube . . . . .	295,3	1	31	—	35	1	—	1	173	87	86	—

Kreis Züllichau-Schwiebus: †) Zum Amtsgerichte Schwiebus gehörig. — Kreis Krossen: †) Zum Amts-  
<sup>1)</sup> 1 Brauereigebäude. — <sup>2)</sup> 1 Schulhaus. — <sup>3)</sup> 2 Brauereigebäude und 1 Brennereigebäude. — <sup>4)</sup> 1 Dampfschneidemühle. —  
<sup>5)</sup> 1 Mühle, 1 Schützenhaus, 1 Schulhaus und 1 Zollhaus. — <sup>6)</sup> 1 Bahnhofsgebäude, 1 Gefängniß, 1 Gerichtsgebäude, 1 Kranken-  
und 1 Schulhaus. — <sup>7)</sup> 1 Schulhaus. — <sup>8)</sup> 4 Schiffe und 1 Schulhaus. — <sup>9)</sup> 1 Chauffeehaus und 1 Schulhaus. — <sup>10)</sup> 1 Schul-

**Wohnplätze als Theile der Gemeindeeinheiten.**

Noch: 29. Kreis Züllichau-Schwiebus.	17 u. 154.	154. Seewerth 1 u. 2, Steinwerth 3 u. 56.
145. Buschvorwerk 1 u. 5, Fischerhaus an der Chauffee 1 u. 14, Groß Schmöllen 3 u. 43, Klein Schmöllen 1 u. 3, Majorschloß 1 u. 10, Weinbergshaus 1 u. 3.	149. Buschvorwerk 1 u. 5, Schäferei 1 u. 8.	155. Johannisthal 1 u. 8.
146. Dorotheenhof 1 u. 5.	150. Dampfägewerk 2 u. 25, Försterei 1 u. 4, Grünwald 3 u. 46, Reuwerth 1 u. 11, Ziegelei 1 u. 0.	156. Bahnhof 2 u. 13, Eintricht 2 u. 23, Schäferei 1 u. 6.
147. Pidel's Vorwerk 2 u. 10, Sawische	151. Birk 2 u. 18, Neues Vorwerk 1 u. 9.	157. Kolonie Zion 3 u. 20.
	152. Försthaus Loutienthal 1 u. 11, Vorwerk Loutienthal (Seurietienthal) 1 u. 10, Schäferei 1 u. 12.	

30. Kreis Krossen.  
 1. Bleiche 1 u. 1, Brückenabfließement

Amtsgerichte Krossen, Sommerfeld†), Züllichau††) und Schwiebus†††).

Bevölkerung Sember 1895.					Kirchspiel		Standesamts- bezirk.	Stadt- bezw. Amtsbezirk.	Laufende Nummer.
Religionsbekenntniß:					evangelisch	katholisch			
Evangelische	Katholiken	Andere Christen	Suden	Andere und unbekannt			20	21	22
15	16	17	18	19					
76	2	—	—	—	Schmöllen . . . .	—	Schmöllen . . . .	Schmöllen . . . .	145
61	—	—	—	—	Schönborn . . . .	—	Riffen . . . . .	Riffen . . . . .	146
231	5	—	—	—	Mühlbock . . . . .	Mühlbock . . . . .	Schönfeld . . . .	Schönfeld . . . .	147
40	1	—	—	—	Schwiebus . . . . .	Schwiebus . . . . .	Schwiebus . . . .	Rutschlau . . . .	148
102	8	—	—	—	Mühlbock . . . . .	Mühlbock . . . . .	Seeläsgen . . . .	Seeläsgen . . . .	149
210	19	—	—	—	Seeren* . . . . .	—	Starpel . . . . .	Starpel . . . . .	150
113	1	—	—	—	Leitersdorf* . . . .	—	Steinbach . . . .	Schönfeld . . . .	151
83	17	3	—	—	Trebschen . . . . .	—	Trebschen . . . .	Trebschen . . . .	152
173	7	—	—	—	Schmarje . . . . .	—	Schmarje . . . . .	Schmarje . . . . .	153
156	44	—	—	—	Schwiebus . . . . .	Liebenau . . . . .	Wilkau . . . . .	Wilkau . . . . .	154
70	9	—	—	—	Schwiebus . . . . .	—	Muschten . . . . .	Doggerschütz . . .	155
121	6	—	—	—	Liebenau . . . . .	—	Möstchen . . . . .	Möstchen . . . . .	156
45	14	—	—	—	Muschten . . . . .	—	Muschten . . . . .	Doggerschütz . . .	157
1318	12	—	—	—	Bobersberg . . . .	Krossen a./D. . . .	Bobersberg . . . .	Bobersberg . . . .	a) 1
7186	518	70	135	1	Krossen a./D. . . .	Krossen a./D. . . .	Krossen a./D. . . .	Krossen a./D. . . .	2
11000	274	37	70	—	Sommerfeld . . . .	Guben* . . . . .	Sommerfeld . . . .	Sommerfeld . . . .	3
389	8	—	—	—	Beutnitz . . . . .	Krossen a./D. . . .	Beutnitz . . . . .	Beutnitz . . . . .	b) 4
515	—	—	—	—	Krossen a./D. . . .	—	Krossen a./D. . . .	Sorge . . . . .	5
550	13	—	—	—	Baudach . . . . .	Krossen a./D. . . .	Baudach . . . . .	Baudach . . . . .	6
148	—	—	—	—	Bobersberg . . . .	—	Runow . . . . .	Runow . . . . .	7
230	—	—	—	—	Berg . . . . .	—	Zettig . . . . .	Zettig . . . . .	8
352	2	—	—	—	Bindow . . . . .	Krossen a./D. . . .	Deutsch Nettkow .	Leitersdorf . . . .	9
150	—	—	—	—	Kurtschow . . . . .	—	Kurtschow . . . .	Kurtschow . . . .	10
73	—	—	—	—	Gersdorf . . . . .	—	Briesnitz . . . . .	Briesnitz . . . . .	11
346	1	—	—	—	Bobersberg . . . .	Krossen a./D. . . .	Runow . . . . .	Braschen . . . . .	12
409	—	—	—	—	Merzwiese . . . . .	—	Braschen . . . . .	Braschen . . . . .	13
125	—	—	—	—	Gersdorf . . . . .	—	Briesnitz . . . . .	Briesnitz . . . . .	14
147	—	—	—	—	Bobersberg . . . .	—	Fritschendorf . . .	Fritschendorf . . .	15
282	—	—	—	—	Zähnsdorf . . . . .	—	Seedorf . . . . .	Runow . . . . .	16
172	1	—	—	—	Zähnsdorf . . . . .	Krossen a./D. . . .	Seedorf . . . . .	Seedorf . . . . .	17

gerichte Sommerfeld gehörig. — †) Zum Amtsgerichte Züllichau gehörig. — ††) Zum Amtsgerichte Schwiebus gehörig.  
 \*) 1 Brennereigebäude. — \*) 1 Brennereigebäude und 1 Kleinkinderschule. — \*) 1 Brennereigebäude. — \*) 1 Bahnhofsgebäude. —  
 haus, 61 Schiffe und 1 Schulhaus. — \*\*) 1 Bahnhofsgebäude, 1 Gefängniß, 1 Krankenhaus, 2 Mühlen und 1 Schulhaus. — \*\*) 1 Mühle  
 haus. — \*) Die mit einem Stern (\*) bezeichneten Kirchspielorte liegen in einem anderen Kreise der Provinz.

**ihre Wohngebäude und Einwohner.**

- |  |   |  |
|--|---|--|
| 1 u. 4, Neumühle 1 u. 4, Borwert 1 u. 5.   | Steinweg 42 u. 329.   | 5. Dampfschneidemühle 1 u. 4.  |
| 2. Antonienhof (evg. Ksp. Berg) 1 u. 10, Bahnhof Krossen 1 u. 12, Berg (evg. Ksp. Berg) 13 u. 101, Frankfurter Chaussee 17 u. 139, Gärten gen Hundsbelle 6 u. 33, Gärten gen Merzdorf 62 u. 325, Klette (Bobervorwert) 1 u. 2, | 3. Bahnhof 1 u. 23, Bornstadt 13 u. 98, Forsthaus 1 u. 0, Hedwigs-mühle 1 u. 5, Karras 10 u. 58, Klinge 35 u. 291, Neumühle 2 u. 25, Unterm Hain 1 u. 10, Vormühle 1 u. 15, Walzmühle 1 u. 2. | 6. Hinterbude 2 u. 7, Vorbude (Am Bubenfelde) 5 u. 20.                             |
|  | 4. Borwert Giambad 3 u. 20.   | 12. Chausseehaus 1 u. 4.   |
|  |   | 13. Hochbude (St. M. Runow, evg. Ksp. Bobersberg) 8 u. 56, Klein Braschen 7 u. 41. |
|  |   | 14. Neumühle 1 u. 8.   |

Laufende Nummer.	Namen der Gemeindeeinheiten.	Gesamt- Flächeninhalt ha	Wohnplätze	Bewohnte Wohnhäuser	Andere bewohnte Baulichkeiten, Küchen, Bette, Schiffe und dergl.	Haushaltungen				Übers- haupt	Ortsanwesende am 2. Dec			
						Gesamtl. Haushaltungen von 2 und mehr Personen	Einzeln lebende Personen mit eigener Haus- wirth- schaft		Verhalten für gemein- samen Aufenthalt		männ- liche	weib- liche	Personen	active Militär- personen
							m.	w.						
1	2	3	4	5	6	7	8	9	10	11	12	13	14	
	Noch: 30. Kreis Krossen. Noch: b) Landgemeinden.													
18	Deichow . . . . .	602,8	4	67	—	102	—	2	—	480	230	250	—	
19	Deutsch Nettkow . . . . .	1 419,7	1	130 <sup>1)</sup>	2	184	3	3	1	799	366	433	—	
20	Deutsch Sagar . . . . .	432,4	2	52 <sup>2)</sup>	1	73	1	3	—	378	180	198	—	
21	Doberjaul . . . . .	1 816,0	1	113 <sup>3)</sup>	2	181	3	11	—	898	408	490	—	
22	Drehnow . . . . .	489,1	1	44	—	51	—	1	—	286	133	153	—	
23	Drewitz . . . . .	954,7	2	41 <sup>4)</sup>	2	54	2	3	—	283	127	156	—	
24	Dubrow † . . . . .	804,6	1	65	—	64	—	3	—	351	162	189	—	
25	Eichberg . . . . .	1 156,0	2	77 <sup>5)</sup>	1	109	2	5	1	582	292	290	—	
26	Ewengrund . . . . .	164,3	3	11 <sup>6)</sup>	1	14	1	1	—	60	34	26	—	
27	Friedrichswalde . . . . .	29,0	1	16	—	16	—	—	—	82	32	50	—	
28	Fritschendorf . . . . .	72,8	2	12	—	14	—	—	—	82	41	41	—	
29	Gersdorf . . . . .	598,6	1	51 <sup>7)</sup>	1	57	—	2	—	331	156	175	—	
30	Glembach . . . . .	551,1	1	19	—	21	2	—	—	116	59	57	—	
31	Göhren † . . . . .	2 893,2	3	239 <sup>8)</sup>	1	253	5	10	1	1 272	607	665	—	
32	Goskar . . . . .	850,2	2	75 <sup>9)</sup>	1	115	4	7	2	582	273	309	—	
33	Grabfow † . . . . .	726,4	1	59	—	58	—	1	1	308	134	174	—	
34	Griefel . . . . .	515,0	5	64 <sup>10)</sup>	3	93	2	6	1	434	194	240	—	
35	Groß Blumberg †† . . . . .	2 249,4	8	170 <sup>11)</sup>	15	272	7	37	—	1 193	513	680	—	
36	Grunow . . . . .	834,1	1	40	—	44	—	2	—	266	125	141	—	
37	Güntersberg . . . . .	1 067,0	6	120 <sup>12)</sup>	3	198	3	16	—	917	369	548	—	
38	Guhlow . . . . .	342,4	1	20 <sup>13)</sup>	1	22	—	—	—	120	53	67	—	
39	Heidenau . . . . .	217,1	1	12	—	18	—	—	—	84	37	47	—	
40	Hermeswalde † . . . . .	1 267,7	1	96	—	102	—	2	—	479	221	258	—	
41	Hundselle . . . . .	213,5	1	25 <sup>14)</sup>	1	37	—	3	—	160	69	91	—	
42	Jähnisdorf . . . . .	904,1	1	71 <sup>15)</sup>	1	73	—	—	—	381	186	195	—	
43	Jähmen . . . . .	124,2	3	18 <sup>16)</sup>	1	22	1	2	—	109	56	53	—	
44	Klebow . . . . .	546,9	1	23 <sup>17)</sup>	1	31	1	—	—	160	80	80	—	
45	Klein Blumberg †† . . . . .	337,9	1	51	—	70	—	5	1	303	119	184	—	
46	Kosfar . . . . .	1 052,2	2	82 <sup>18)</sup>	2	95	3	—	—	463	211	252	—	
47	Krämersborn . . . . .	619,9	1	40 <sup>19)</sup>	1	53	—	2	—	265	124	141	—	
48	Kuckädel . . . . .	336,4	1	31	—	31	—	1	—	165	86	79	—	
49	Kunersdorf ††† . . . . .	993,6	3	49	—	68	1	7	1	351	175	176	—	
50	Kunow . . . . .	92,6	1	23	—	24	—	1	—	135	62	73	—	
51	Kurtzschow . . . . .	586,6	2	67 <sup>20)</sup>	1	98	3	5	—	471	221	250	—	
52	Kuttel . . . . .	135,3	1	6	—	8	—	—	—	33	13	20	—	
53	Leitersdorf . . . . .	1 583,4	6	107 <sup>21)</sup>	2	159	4	11	1	769	376	393	—	
54	Liebitzthal . . . . .	822,0	1	67 <sup>22)</sup>	1	68	1	—	—	356	173	183	—	
55	Lippen . . . . .	499,6	2	46 <sup>23)</sup>	1	52	2	7	—	220	97	123	—	
56	Lochwitz . . . . .	598,7	4	70 <sup>24)</sup>	1	100	1	7	—	470	219	251	—	
57	Logan . . . . .	289,7	1	42 <sup>25)</sup>	1	56	2	1	1	257	129	128	—	

†) Zum Amtsgerichte Sommerfeld gehörig. — ††) Zum Amtsgerichte Bällichen gehörig. — †††) Zum Amts-  
 1) 1 Schulhaus. — 2) 1 Stationsgebäude. — 3) 1 Schulhaus. — 4) 1 Mühle und 1 Schulhaus. — 5) 1 Mühle und 1 Schul-  
 haus. — 6) 1 Brauereigebäude, 1 Mühle und 13 Schiffe. — 7) 1 Gausseehaus, 1 Mühle und 1 Schulhaus. — 8) 1 Schul-  
 haus. — 9) 1 Schulhaus. — 10) 1 Mühle und 1 Schulhaus. — 11) 1 Schulhaus. — 12) 1 Schulhaus. — 13) 1 Schulhaus. —

**Wohnplätze als Theile der Gemeindeeinheiten,**

- Noch: 30. Kreis Krossen.
- 18. Nobermühle 2 n. 23, Klein Deichow 5 n. 29, Ziegelei 5 n. 36.
  - 20. Gausseehaus 1 n. 3.
  - 23. Jilm's Gärtnerstelle 1 n. 4.
  - 25. Reuhäuser 4 n. 23.
  - 26. Bahnhof 1 n. 12, Hammertrug 1 n. 3.
  - 28. Borwert Reuhäuser 2 n. 13.
  - 31. Heidehäuser 22 n. 105, Königewille 13 n. 71.
  - 32. Ziegelei 3 n. 21.
  - 34. Angustenhöhe 12 n. 80, Hintermühle 1 n. 8, Mittelmühle 1 n. 0, Vordermühle 1 n. 8.
  - 35. Brauerei 1 n. 8, Nährhaus 1 n. 0, Federmühle 1 n. 7, Rollmühle 4 n. 25, Baldborwert 3 n. 19, Weinberg 1 n. 4.



Untsgerichte Kroffen, Sommerfeld†), Züllichau††) und Schwiebus†††).

Bevölkerung Jember 1895.					Kirchspiel		Standesamts- bezirk.	Stadt- bezw. Amtsbezirk.	Laufende Nummer.
Religionsbekenntniß:					evangelisch	katholisch			
Evangelische	Katholiken	Andere Christen	Juden	Andere und unbestimmt			20	21	22
15	16	17	18	19					
475	5	—	—	—	Deutsch Sagar	Kroffen a./D. . .	Fritschendorf . . .	Fritschendorf . . .	18
789	5	—	5	—	Deutsch Nettkow .	Mühlbod* . . . . .	Deutsch Nettkow .	Leitersdorf . . . .	19
377	1	—	—	—	Deutsch Sagar	Kroffen a./D. . . .	Fritschendorf . . .	Fritschendorf . . .	20
890	3	—	5	—	Beutniß . . . . .	Kroffen a./D. . . .	Baudach . . . . .	Baudach . . . . .	21
281	1	—	4	—	Drehnow . . . . .	Kroffen a./D. . . .	Drehnow . . . . .	Drehnow . . . . .	22
283	—	—	—	—	Beutniß . . . . .	—	Beutniß . . . . .	Beutniß . . . . .	23
351	—	—	—	—	Göhren . . . . .	—	Göhren . . . . .	Göhren . . . . .	24
582	—	—	—	—	Eichberg . . . . .	—	Kurtzchow . . . . .	Kurtzchow . . . . .	25
57	3	—	—	—	Beutniß . . . . .	Kroffen a./D. . . .	Baudach . . . . .	Baudach . . . . .	26
82	—	—	—	—	Merzwiese . . . . .	—	Brajchen . . . . .	Brajchen . . . . .	27
80	—	2	—	—	Deutsch Sagar	Kroffen a./D. . . .	Fritschendorf . . .	Fritschendorf . . .	28
331	—	—	—	—	Gersdorf . . . . .	—	Briesniß . . . . .	Briesniß . . . . .	29
116	—	—	—	—	Beutniß . . . . .	—	Beutniß . . . . .	Beutniß . . . . .	30
1 265	—	7	—	—	Göhren . . . . .	Kroffen a./D. . . .	Göhren . . . . .	Göhren . . . . .	31
582	—	—	—	—	Berg . . . . .	—	Rähmen . . . . .	Rähmen . . . . .	32
307	1	—	—	—	Göhren . . . . .	Kroffen a./D. . . .	Göhren . . . . .	Göhren . . . . .	33
418	12	—	4	—	Griefel . . . . .	Mühlbod* . . . . .	Griefel . . . . .	Griefel . . . . .	34
1 187	6	—	—	—	Groß Blumberg .	Mühlbod* . . . . .	Pommerzig . . . . .	Pommerzig . . . . .	35
265	1	—	—	—	Blau . . . . .	Kroffen a./D. . . .	Blau . . . . .	Blau . . . . .	36
915	2	—	—	—	Eichberg . . . . .	Kroffen a./D. . . .	Güntersberg . . . .	Güntersberg . . . .	37
120	—	—	—	—	Gersdorf . . . . .	—	Briesniß . . . . .	Briesniß . . . . .	38
84	—	—	—	—	Kurtzchow . . . . .	—	Treibichow . . . . .	Treibichow . . . . .	39
479	—	—	—	—	Jähnsdorf . . . . .	—	Göhren . . . . .	Göhren . . . . .	40
159	1	—	—	—	Berg . . . . .	Kroffen a./D. . . .	Rähmen . . . . .	Rähmen . . . . .	41
381	—	—	—	—	Jähnsdorf . . . . .	—	Seedorf . . . . .	Seedorf . . . . .	42
109	—	—	—	—	Berg . . . . .	—	Rähmen . . . . .	Rähmen . . . . .	43
160	—	—	—	—	Tammendorf . . . .	—	Drehnow . . . . .	Drehnow . . . . .	44
303	—	—	—	—	Groß Blumberg .	—	Pommerzig . . . . .	Pommerzig . . . . .	45
461	2	—	—	—	Koffar . . . . .	Kroffen a./D. . . .	Liebthal . . . . .	Liebthal . . . . .	46
265	—	—	—	—	Leitersdorf . . . . .	—	Leitersdorf . . . . .	Griefel . . . . .	47
165	—	—	—	—	Koffar . . . . .	—	Liebthal . . . . .	Liebthal . . . . .	48
351	—	—	—	—	Griefel . . . . .	—	Griefel . . . . .	Topper . . . . .	49
135	—	—	—	—	Bobersberg . . . . .	—	Kunow . . . . .	Kunow . . . . .	50
466	—	—	5	—	Kurtzchow . . . . .	—	Kurtzchow . . . . .	Kurtzchow . . . . .	51
33	—	—	—	—	Beutniß . . . . .	—	Baudach . . . . .	Baudach . . . . .	52
759	7	—	3	—	Leitersdorf . . . . .	Mühlbod* . . . . .	Leitersdorf . . . . .	Leitersdorf . . . . .	53
356	—	—	—	—	Koffar . . . . .	—	Liebthal . . . . .	Liebthal . . . . .	54
220	—	—	—	—	Lippen . . . . .	—	Treppeln . . . . .	Liebthal . . . . .	55
469	1	—	—	—	Berg . . . . .	Kroffen a./D. . . .	Lochwitz . . . . .	Lochwitz . . . . .	56
251	6	—	—	—	Zogau . . . . .	Rosel (Prov. Schlesien)	Blau . . . . .	Blau . . . . .	57

gerichte Schwiebus gehöriq.  
hans. — \*) 1 Schulhaus. — 6) 1 Bahnhofsgebäude. — 7) 1 Schulhaus. — 8) 1 Schulhaus. — 9) 1 Schulhaus. — 10) 2 Mühlen und  
hans. — 11) 1 Schulhaus. — 12) 1 Schulhaus. — 13) 1 Mühle. — 14) 1 Schulhaus. — 15) 1 Mühle und 1 Schulhaus. — 16) 1 Schul-  
haus. — 17) 1 Schulhaus. — 18) Die mit einem Stern (\*) bezeichneten Kirchspielorte liegen in einem anderen Kreise der Provinz.

**ihre Wohngebäude und Einwohner.**

37. Altes Borwerf 12 n. 42, Chauffehaus 1 n. 3, Weidemühle 11 n. 142, Holländermühle 1 n. 4, Holzablage 2 n. 15.	46. Wassermühle 1 n. 13.	63. Glashütte Leitersdorf 5 n. 89, Leitersdorfer Mühle 1 n. 7.
43. Pfeffermühle 1 n. 10, Windmühle an der Kroffener Chauffee 2 n. 14.	49. Runersdorfer Sorge 8 n. 66, Neu Runersdorf 9 n. 67.	55. Luqnorwert 6 n. 28.
	51. Hirschzug 1 n. 4.	56. Lochnitzer Fabrik 1 n. 1, Lochnitzer Küchengärten 9 n. 57, Pferdegarten 3 n. 23.
	53. Bei Balziger Hammer 2 n. 10, Chauffehaus 1 n. 2, Hammerzug 1 n. 6.	

Laufende Nummer.	Namen der Gemeindeeinheiten.	Gesamt- Flächeninhalt ha	Wohnplätze	Bewohnte Wohnhäuser	Andere bewohnte Baulichkeiten, Hütten, Zelte, Schiffe und dergl.	Haushaltungen				Ortsanwesende am 2. De-			
						Gewöhnliche Haushaltungen von 2 und mehr Personen		Einzelne lebende Personen mit eigener Haus- wirth- schaft	Verhalten für gemein- samen Aufenthalt	Über- haupt	Darunter befinden sich		aktive Militär- personen
						m.	w.				männ- liche	weib- liche	
						7	8	9	10	11	12	13	14
	Noch: 30. Kreis Kroffen. Noch: b) Landgemeinden.												
58	Merzdorf . . . . .	279,0	2	53 <sup>1)</sup>	1	64	1	3	—	295	127	168	—
59	Merzwiese . . . . .	1 285,2	2	137 <sup>2)</sup>	2	181	3	12	—	960	446	514	—
60	Meffow . . . . .	611,2	1	76	—	121	1	9	—	605	279	326	—
61	Mühlow . . . . .	285,8	2	39	—	40	—	1	—	209	95	114	—
62	Münchsborn . . . . .	424,0	1	47 <sup>3)</sup>	1	66	—	—	—	323	151	172	—
63	Murzig . . . . .	85,0	1	11	—	13	—	—	—	60	30	30	—
64	Neu Bentnig . . . . .	1 064,0	2	65 <sup>4)</sup>	1	86	—	7	—	416	193	223	—
65	Neuendorf . . . . .	851,1	1	120 <sup>5)</sup>	1	172	6	2	1	858	378	480	—
66	Neumühl . . . . .	124,9	2	14	—	20	—	2	—	98	44	54	—
67	Neu Rehfeld . . . . .	693,2	1	62	—	77	—	1	—	389	191	198	—
68	Pfeifferbahn . . . . .	871,7	2	60	—	78	1	1	—	402	181	221	—
69	Plau . . . . .	285,0	1	36	—	39	—	2	—	214	97	117	—
70	Pollenzig . . . . .	1 202,1	3	105 <sup>6)</sup>	2	162	2	10	—	721	308	413	—
71	Pommerzig †† . . . . .	1 355,6	3	158 <sup>7)</sup>	1	232	3	14	—	1 002	428	574	—
72	Preichow . . . . .	951,7	2	74 <sup>8)</sup>	1	78	1	2	—	388	167	221	—
73	Radenitzel . . . . .	521,3	3	48	—	56	1	—	—	285	134	151	—
74	Räditz . . . . .	1 263,8	8	139 <sup>9)</sup>	10	231	5	4	—	1 118	550	568	—
75	Riesnig . . . . .	533,1	2	32 <sup>10)</sup>	1	41	2	1	—	200	105	95	—
76	Rusdorf . . . . .	1 255,9	4	71 <sup>11)</sup>	1	105	2	5	—	517	249	268	—
77	Sartow . . . . .	538,5	2	27	—	28	1	2	—	146	70	76	—
78	Scheegeln . . . . .	374,7	2	37	—	36	1	—	—	193	94	99	—
79	Schnachtenhagen . . . . .	175,0	1	35	—	38	2	—	—	190	87	103	—
80	Schönfeld . . . . .	1 834,2	3	98 <sup>12)</sup>	2	130	1	2	—	745	334	411	—
81	Seedorf . . . . .	487,7	1	47	—	48	—	1	—	272	126	146	—
82	Siebenbeuthen . . . . .	200,4	1	41 <sup>13)</sup>	1	50	—	—	1	254	122	132	—
83	Styren . . . . .	622,6	1	59	—	76	—	4	—	334	164	170	—
84	Straube . . . . .	929,4	2	27 <sup>14)</sup>	1	34	1	2	—	167	86	81	—
85	Tammendorf . . . . .	892,0	4	45 <sup>15)</sup>	1	72	—	4	—	374	175	199	—
86	Tammitz † . . . . .	424,8	1	31	—	32	—	—	—	157	80	77	—
87	Thiemendorf . . . . .	629,8	1	87	—	107	—	4	—	555	250	305	—
88	Topper ††† . . . . .	969,6	5	79 <sup>16)</sup>	1	114	3	5	—	521	257	264	—
89	Tornow . . . . .	1 495,6	2	64 <sup>17)</sup>	2	69	—	2	1	366	168	198	—
90	Trebichow . . . . .	544,4	1	41 <sup>18)</sup>	1	57	—	7	—	263	118	145	—
91	Treppeln . . . . .	984,2	1	71 <sup>19)</sup>	1	78	3	4	1	371	183	188	—
92	Tschauendorf . . . . .	1 410,0	3	114 <sup>20)</sup>	1	167	1	9	—	886	435	451	—
93	Weißig . . . . .	493,1	1	54	—	55	1	2	1	243	103	140	—
94	Wellmitz . . . . .	706,9	1	71	—	72	—	1	—	397	210	187	—
95	Wendisch Sagar . . . . .	382,9	2	54	—	65	—	1	—	342	153	189	—
96	Zettitz . . . . .	676,8	1	38	—	45	—	2	—	259	119	140	—

†) Zum Amtsgerichte Sommerfeld gehörig. — ††) Zum Amtsgerichte Züllichau gehörig. — †††) Zum Amts-  
<sup>12)</sup> 1 Brennereigebäude und 1 Schulhaus. — <sup>13)</sup> 1 Schulhaus. — <sup>14)</sup> 1 Schulhaus. — <sup>15)</sup> 1 Schulhaus. — <sup>16)</sup> 1 Schulhaus. —  
 gezeichneten Kirchspielorte liegen in einem anderen Kreise der Provinz.

**Wohnplätze als Theile der Gemeindeeinheiten.**

- |  |  |   |
|--|--|---|
| 58. Lehmannshöhe 2 u. 12.              | 68. Kaltwasserferrühle (evg. Asp. Neuenborn) 11 u. 61.         | 72. Schwirze 17 u. 89.  |
| 59. Bahnhof 1 u. 7.                    | 70. Freitag'sche Ziegelei 1 u. 3, Ziegelei Friebersrub 1 u. 3. | 73. Dubroie 18 u. 94, Klippsmühle 1 u. 8.   |
| 61. Forsthaus 1 u. 6.                  | 71. Trebsmühle 1 u. 6, Weber's Wirthshaus 1 u. 4.              | 74. Ablage (Holzwärtere) 1 u. 3, Chaussee-<br>haus 1 u. 5, Germanienmühle 10 u. 70,<br>Mühle Groß Räditz 2 u. 17, Klein<br>Räditz 13 u. 49, Kolonie 1 u. 6. |
| 64. Bahnhof 1 u. 10.                   |  |   |
| 66. Lehmann's Kolonistenstelle 1 u. 6. |  |   |

Untsgerichte Kroffen, Sommerfeld†), Zöllichau††) und Schwiebus†††).

Bevölkerung zember 1895.					Kirchspiel		Standesamts- bezirk.	Stadt- bezw. Amtsbezirk.	Laufende Nummer.
Religionsbekenntniß:					evangelisch	katholisch			
Evangelische	Katholiken	Andere Christen	Juden	Andere und unbestimmt			20	21	22
295	—	—	—	—	Berg . . . . .	—	Lochwitz . . . . .	Lochwitz . . . . .	58
949	11	—	—	—	Merzwiese . . . . .	Kroffen a./D. . . . .	Braschen . . . . .	Braschen . . . . .	59
599	2	—	4	—	Meffow . . . . .	Kroffen a./D. . . . .	Meffow . . . . .	Meffow . . . . .	60
209	—	—	—	—	Meffow . . . . .	—	Siebenbeuthen . . . . .	Schmachtenhagen . . . . .	61
323	—	—	—	—	Neuendorf . . . . .	—	Sorge . . . . .	Sorge . . . . .	62
46	14	—	—	—	Berg . . . . .	Kroffen a./D. . . . .	Rähmen . . . . .	Rähmen . . . . .	63
415	1	—	—	—	Beutniß . . . . .	Kroffen a./D. . . . .	Beutniß . . . . .	Beutniß . . . . .	64
858	—	—	—	—	Neuendorf . . . . .	—	Sorge . . . . .	Sorge . . . . .	65
94	4	—	—	—	Beutniß . . . . .	Kroffen a./D. . . . .	Beutniß . . . . .	Beutniß . . . . .	66
389	—	—	—	—	Kroffen a./D. . . . .	—	Sorge . . . . .	Sorge . . . . .	67
401	1	—	—	—	Kroffen a./D. . . . .	Kroffen a./D. . . . .	Sorge . . . . .	Sorge . . . . .	68
214	—	—	—	—	Plau . . . . .	—	Plau . . . . .	Plau . . . . .	69
720	1	—	—	—	Meffow . . . . .	Kroffen a./D. . . . .	Meffow . . . . .	Meffow . . . . .	70
1 001	1	—	—	—	Pommerzig . . . . .	Mühlsboc* . . . . .	Pommerzig . . . . .	Pommerzig . . . . .	71
388	—	—	—	—	Zähnsdorf . . . . .	—	Wellmiß . . . . .	Wellmiß . . . . .	72
285	—	—	—	—	Kurtzschow . . . . .	—	Kurtzschow . . . . .	Treibichow . . . . .	73
1 105	9	—	4	—	Rädniß . . . . .	Kroffen a./D. . . . .	Rädniß . . . . .	Rähmen . . . . .	74
200	—	—	—	—	Tammendorf . . . . .	—	Drehnow . . . . .	Drehnow . . . . .	75
517	—	—	—	—	Gersdorf . . . . .	—	Briesniß . . . . .	Briesniß . . . . .	76
146	—	—	—	—	Bobersberg . . . . .	—	Kunow . . . . .	Kunow . . . . .	77
193	—	—	—	—	Zähnsdorf . . . . .	—	Wellmiß . . . . .	Wellmiß . . . . .	78
190	—	—	—	—	Meffow . . . . .	—	Meffow . . . . .	Schmachtenhagen . . . . .	79
736	—	—	9	—	Meffow . . . . .	—	Siebenbeuthen . . . . .	Schmachtenhagen . . . . .	80
272	—	—	—	—	Zähnsdorf . . . . .	—	Seedorf . . . . .	Seedorf . . . . .	81
254	—	—	—	—	Meffow . . . . .	—	Siebenbeuthen . . . . .	Schmachtenhagen . . . . .	82
334	—	—	—	—	Zettitz . . . . .	—	Zettitz . . . . .	Treibichow . . . . .	83
167	—	—	—	—	Beutniß . . . . .	—	Beutniß . . . . .	Beutniß . . . . .	84
369	1	—	4	—	Tammendorf . . . . .	Kroffen a./D. . . . .	Kurtzschow . . . . .	Kurtzschow . . . . .	85
157	—	—	—	—	Göhren . . . . .	—	Göhren . . . . .	Göhren . . . . .	86
555	—	—	—	—	Thiemendorf . . . . .	—	Plau . . . . .	Plau . . . . .	87
521	—	—	—	—	Spiegelberg* . . . . .	—	Topper . . . . .	Topper . . . . .	88
366	—	—	—	—	Weißig . . . . .	—	Weißig . . . . .	Liebthal . . . . .	89
263	—	—	—	—	Kurtzschow . . . . .	—	Treibichow . . . . .	Treibichow . . . . .	90
371	—	—	—	—	Treppeln . . . . .	—	Treppeln . . . . .	Liebthal . . . . .	91
884	2	—	—	—	Plau . . . . .	Kroffen a./D. . . . .	Plau . . . . .	Plau . . . . .	92
238	5	—	—	—	Weißig . . . . .	Kosel (Prov. Schlesien)	Weißig . . . . .	Liebthal . . . . .	93
397	—	—	—	—	Zähnsdorf . . . . .	—	Wellmiß . . . . .	Wellmiß . . . . .	94
341	1	—	—	—	Deutsch Sagar . . . . .	Kroffen a./D. . . . .	Fritschendorf . . . . .	Fritschendorf . . . . .	95
258	1	—	—	—	Zettitz . . . . .	Kroffen a./D. . . . .	Zettitz . . . . .	Zettitz . . . . .	96

gerichte Schwiebus gebözig.  
haus. — \*) 2 Schiffe. — \*) 1 Schiff. — \*) 1 Schulhaus. — \*) 2 Mühlen und 8 Schiffe. — \*) 1 Mühle. — \*) 1 Mühle. — \*) 1 Mühle und 1 Schulhaus. — \*) 1 Schulhaus. — \*) 1 Schulhaus. — \*) 1 Stallgebäude. — \*) Die mit einem Stern (\*) be-

**ihre Wohngebäude und Einwohner.**

- |   |  |   |
|---|--|---|
| 75. Leitersdorfer Glashüttenwerke 2 n. 81.  | 78. Borwert Schlegeln 3 n. 10.   | 88. Grunewald 4 n. 24, Hammermühle 2 n. 19, Samtmühle 2 n. 11, Topper Sorge 11 n. 70. |
| 76. Ausbau Schwedenschanze 3 n. 23, Stein's Häuserwohnung 1 n. 9, Windmühlen 2 n. 13. | 80. Stampfmühle 1 n. 4, Windmühle 1 n. 5.                              | 89. Friedrichshuld 7 n. 38.   |
| 77. Theerbude 2 n. 10.  | 84. Straubermühle 2 n. 14.   | 92. Ovmühle 1 n. 8, Untermühle 1 n. 4.  |
|   | 85. Große Heide 5 n. 31, Kotelon Tammendorf 3 n. 17, Theerofen 1 n. 9. | 95. Häuser b. Neubrück 6 n. 29.   |

Laufende Nummer.	Namen der Gemeindeeinheiten.	Gesamt- Flächeninhalt ha	Wohnplätze	Bewohnte Wohnhäuser	Andere bewohnte Banlichkeiten, Hütten, Hette, Schiffe und dergl.	Haushaltungen				Über- haupt	Ortsanwesende am 2. De-		
						Gemeindliche Haushaltungen von 2 und mehr Personen	Einzeln lebende Personen mit eigener Haus- wirth- schaft		Anstalten für gemein- same Nahrung		männ- liche	weib- liche	Darunter befinden sich
							m.	w.					
1	2	3	4	5	6	7	8	9	10	11	12	13	14
	Noch: 30. Kreis Krossen. c) Gutsbezirke.												
97	Baubach . . . . .	1 644,4	5	21	—	50	2	2	—	252	116	136	—
98	Beutnitz . . . . .	5 216,5	9	19	—	38	2	—	—	205	93	112	—
99	Braschen, Oberförsterei . . .	4 711,5	6	6	—	6	—	—	—	34	13	21	—
100	Briesnig . . . . .	586,4	2	9	—	22	—	—	—	111	47	64	—
101	Christianshdt, Oberförst.-Anth. (Sartow) . . . . .	1 358,2	2	1	—	1	—	—	—	5	2	3	—
102	Daube . . . . .	401,9	2	6	—	8	—	—	—	51	20	31	—
103	Deutsch Nettow . . . . .	817,3	6	37	—	63	—	9	—	263	115	148	—
104	Deutsch Sagar . . . . .	224,6	1	6	—	13	—	1	—	51	24	27	—
105	Drehow . . . . .	1 279,3	2	14 <sup>2)</sup>	1	31	—	—	—	143	62	81	—
106	Fritschendorf . . . . .	298,1	2	7	—	13	—	1	—	66	29	37	—
107	Gersdorf . . . . .	775,2	1	7	—	20	—	1	—	94	43	51	—
108	Griesel . . . . .	2 282,1	5	11	—	17	1	3	—	67	31	36	—
109	Groß Näditz, Forstgutsbez. . .	1 894,9	4	8	—	10	—	—	—	47	19	28	—
110	Güntersberg, Forstgutsbez. . .	1 847,5	3	3	—	3	—	—	—	24	10	14	—
111	Heidenau . . . . .	1 053,3	2	3	—	4	—	—	—	22	9	13	—
112	Rähmen . . . . .	1 808,3	4	15 <sup>3)</sup>	1	25	—	1	—	136	68	68	—
113	Klebow . . . . .	822,7	1	4	—	6	—	1	—	26	9	17	—
114	Kosjar . . . . .	1 322,9	3	12 <sup>4)</sup>	1	29	—	3	—	147	66	81	—
115	Krämersborn . . . . .	1 692,5	2	20	—	15	—	5	—	54	20	34	1
116	Kuckädel . . . . .	324,8	1	1	—	1	—	—	—	8	4	4	—
117	Kunersdorf††† . . . . .	2 584,0	4	10	—	19	1	1	—	83	37	46	—
118	Kunow . . . . .	434,3	1	7 <sup>5)</sup>	1	13	—	—	—	46	22	24	—
119	Kurtzchow . . . . .	1 067,1	3	6	—	12	—	—	—	71	37	34	—
120	Kuttel . . . . .	1 809,9	4	5	—	5	—	—	—	29	17	12	—
121	Leitersdorf . . . . .	1 311,9	1	8 <sup>6)</sup>	1	19	—	—	—	109	47	62	—
122	Liebthal . . . . .	1 142,3	2	11	—	18	—	4	—	84	39	45	—
123	Lippen . . . . .	538,7	1	6	—	6	—	3	—	30	14	16	—
124	Lochwitz . . . . .	311,9	3	12	—	28	—	1	—	124	58	66	—
125	Logau . . . . .	342,1	1	3	—	5	—	—	—	21	9	12	—
126	Messow . . . . .	364,3	1	4 <sup>7)</sup>	1	11	2	—	—	64	29	35	—
127	Murzig . . . . .	1)	3	7	—	10	—	1	—	47	24	23	—
128	Neubrück . . . . .	40,6	1	6	—	14	—	2	—	57	27	30	—
129	Plau . . . . .	782,9	3	11	—	22	—	1	—	83	34	49	—
130	Pleiseshammer (= Pleishammer)	51,1	1	6	—	16	—	3	—	67	37	30	—
131	Pommerzig†† . . . . .	1 575,5	8	38	—	52	—	2	—	244	103	141	—
132	Nadenickel . . . . .	456,9	2	5	—	10	—	—	—	47	23	24	—
133	Niesnig . . . . .	1 314,0	2	6	—	17	—	—	—	81	40	41	—

†) Zum Amtsgerichte Sommerfeld gehörig. — ††) Zum Amtsgerichte Zöllschau gehörig. — †††) Zum Amts-  
 \*) Die Angabe der Fläche ist bei dem Gutsbezirke Nr. 112 Rähmen mitenthalten. — \*) 1 Brennereigebäude. — \*) 1 Schul-  
 Stern (\*) bezeichneten Kirchspielorte liegen in einem anderen Kreise der Provinz.

Wohnplätze als Theile der Gemeindeeinheiten.

Noch: 30. Kreis Krossen.	Kreuzfall 2 u. 15, Oberförsterei Theerofen 3 u. 22, Bassinne 1 u. 4.	102. Vorwerk 1 u. 7.
97. Friedrichsthal 3 u. 30, Hammel 1 u. 5, Vorderbrüden 2 u. 24, Ziegelscheune 4 u. 47.	99. Forsthäuser: Bobersberg (St. A. Kunow, evg. Kap. Bobersberg) 1 u. 4, Brantow (St. A. Kunow, evg. Kap. Bobersberg) 1 u. 5, Brantower Theerofen 1 u. 8, Merzwiefe 1 u. 6, Replang 1 u. 6.	103. Alte Brauerei 1 u. 26, Dammmeisterhaus 1 u. 7, Fährhaus 1 u. 7, Forsthaus 1 u. 7, Friedrichshof 1 u. 29.
98. Alter Hof 2 u. 31, Fischerhaus am Baudacher Wege 1 u. 6; Forsthäuser: Bei Glembach 1 u. 4, Kreuzfall 1 u. 5; Forstinspektionshaus 1 u. 6, Vorwerk	100. Bodenow 1 u. 12.	105. Grünwald 1 u. 11.
	101. Forsthaus Sartow 1 u. 5.	106. Ziegelei 2 u. 10.
		108. Augustenhöhe (= Glasbütte) 1 u. 12, Forsthaus 1 u. 3, Mittelvorwerk 1 u. 12, Vordervorwerk 1 u. 2.
		109. Forsthäuser: Bindow 1 u. 7, Groß

Amtsgerichte Kroffen, Sommerfeld†), Züllichau††) und Schwiebus†††).

Bevölkerung Jember 1895.					Kirchspiel		Standesamts- bezirk.	Stadt- bezw. Amtsbezirk.	Laufende Nummer.
Religionsbekenntniß:					evangelisch	katholisch			
Evangelische	Katholiken	Andere Christen	Juden	Andere und unbestimmt			20	21	22
15	16	17	18	19	20	21	22	23	1
248	4	—	—	—	Baudach . . . . .	Kroffen a./D. . . . .	Baudach . . . . .	Baudach . . . . .	c)
199	6	—	—	—	Beutniß . . . . .	Kroffen a./D. . . . .	Beutniß . . . . .	Beutniß . . . . .	97
34	—	—	—	—	Merzwiese . . . . .	—	Brajchen . . . . .	Brajchen . . . . .	98
108	3	—	—	—	Gersdorf . . . . .	Kroffen a./D. . . . .	Briesnitz . . . . .	Briesnitz . . . . .	99
5	—	—	—	—	Bobersberg . . . . .	—	Kunow . . . . .	Kunow . . . . .	100
49	2	—	—	—	Zähnsdorf . . . . .	Kroffen a./D. . . . .	Seedorf . . . . .	Seedorf . . . . .	101
258	5	—	—	—	Deutsch Nettkow . . . . .	Mühlbock* . . . . .	Deutsch Nettkow . . . . .	Leitersdorf . . . . .	102
51	—	—	—	—	Deutsch Sagar . . . . .	—	Fritschendorf . . . . .	Fritschendorf . . . . .	103
142	1	—	—	—	Drehnow . . . . .	Kroffen a./D. . . . .	Drehnow . . . . .	Drehnow . . . . .	104
64	2	—	—	—	Deutsch Sagar . . . . .	Kroffen a./D. . . . .	Fritschendorf . . . . .	Fritschendorf . . . . .	105
91	3	—	—	—	Gersdorf . . . . .	Kroffen a./D. . . . .	Briesnitz . . . . .	Briesnitz . . . . .	106
63	4	—	—	—	Griesel . . . . .	Mühlbock* . . . . .	Griesel . . . . .	Griesel . . . . .	107
46	1	—	—	—	Rädniß . . . . .	Kroffen a./D. . . . .	Deutsch Nettkow . . . . .	Forst Rädniß . . . . .	108
23	1	—	—	—	Eichberg . . . . .	Kroffen a./D. . . . .	Güntersberg . . . . .	Güntersberg . . . . .	109
21	1	—	—	—	Kurtzschow . . . . .	Kroffen a./D. . . . .	Trebichow . . . . .	Trebichow . . . . .	110
135	1	—	—	—	Berg . . . . .	Kroffen a./D. . . . .	Rähmen . . . . .	Rähmen . . . . .	111
26	—	—	—	—	Tammendorf . . . . .	—	Drehnow . . . . .	Drehnow . . . . .	112
139	8	—	—	—	Koffar . . . . .	Kroffen a./D. . . . .	Liebthal . . . . .	Liebthal . . . . .	113
53	1	—	—	—	Leitersdorf . . . . .	Mühlbock* . . . . .	Leitersdorf . . . . .	Griesel . . . . .	114
8	—	—	—	—	Koffar . . . . .	—	Liebthal . . . . .	Liebthal . . . . .	115
81	2	—	—	—	Griesel . . . . .	Mühlbock* . . . . .	Griesel . . . . .	Topper . . . . .	116
44	2	—	—	—	Bobersberg . . . . .	Kroffen a./D. . . . .	Kunow . . . . .	Kunow . . . . .	117
71	—	—	—	—	Kurtzschow . . . . .	—	Kurtzschow . . . . .	Kurtzschow . . . . .	118
28	1	—	—	—	Beutniß . . . . .	Kroffen a./D. . . . .	Baudach . . . . .	Baudach . . . . .	119
103	6	—	—	—	Leitersdorf . . . . .	Mühlbock* . . . . .	Leitersdorf . . . . .	Leitersdorf . . . . .	120
82	2	—	—	—	Koffar . . . . .	Kofoel (Prov. Schlesien)	Liebthal . . . . .	Liebthal . . . . .	121
30	—	—	—	—	Lippen . . . . .	—	Treppeln . . . . .	Liebthal . . . . .	122
123	1	—	—	—	Berg . . . . .	Kroffen a./D. . . . .	Lochwitz . . . . .	Lochwitz . . . . .	123
18	3	—	—	—	Logau . . . . .	Kofoel (Prov. Schlesien)	Plau . . . . .	Plau . . . . .	124
63	1	—	—	—	Messow . . . . .	Kroffen a./D. . . . .	Messow . . . . .	Messow . . . . .	125
47	—	—	—	—	Berg . . . . .	—	Rähmen . . . . .	Rähmen . . . . .	126
52	5	—	—	—	Deutsch Sagar . . . . .	Kroffen a./D. . . . .	Fritschendorf . . . . .	Fritschendorf . . . . .	127
83	—	—	—	—	Plau . . . . .	—	Plau . . . . .	Plau . . . . .	128
65	2	—	—	—	Beutniß . . . . .	Kroffen a./D. . . . .	Baudach . . . . .	Baudach . . . . .	129
227	17	—	—	—	Pommerzig . . . . .	Mühlbock* . . . . .	Pommerzig . . . . .	Pommerzig . . . . .	130
47	—	—	—	—	Kurtzschow . . . . .	—	Kurtzschow . . . . .	Trebichow . . . . .	131
80	1	—	—	—	Tammendorf . . . . .	Kroffen a./D. . . . .	Drehnow . . . . .	Drehnow . . . . .	132

gerichte Schwiebus gehörig.  
haus. — \*) 1 Brennereigebäude. — \*) 1 Brennereigebäude. — \*) 1 Stallgebäude. — \*) Die mit einem

**Ihre Wohngebäude und Einwohner.**

Rädniß 1 n. 10; Bahnhof Groß Rädniß 3 n. 16.	115. Fischerbude 1 n. 3.	127. Vorwerk 1 n. 10, Ziegelei 1 n. 10.
110. Forsthäuser: Eichberg 1 n. 5, Güntersberg 1 n. 12, Messow (evg. Kap. Messow) 1 n. 7.	116. Leimnitz 1 n. 8.	129. Chausseehaus 1 n. 7, Ziegelei 1 n. 7.
111. Forsthaus 1 n. 9.	117. Hammelei 1 n. 4, Künersdorfer Sorge 1 n. 9, Neu Künersdorf 5 n. 48.	131. Brieze 25 n. 119, Fährhaus 1 n. 4, Weinberg 1 n. 5; Forsthaus Salestahof 1 n. 6; Vorwerke: Brieze 1 n. 24, Mittelvorwerk 1 n. 12, Salestahof 3 n. 39.
112. Fetschblöschchen 1 n. 5, Forsthaus Rähmen 1 n. 0, Rähmener Küchengärten 2 n. 10.	119. Baron 1 n. 8, Birlendorf 1 n. 6.	132. Klippmühle 1 n. 3.
114. Forsthaus 1 n. 5, Ziegelei 1 n. 8.	120. Alte Försterei 1 n. 5, Oberförsterei 1 n. 6, Vorwerk 2 n. 15.	133. Nabeberg 1 n. 13.
	122. Schäferevorwerk 2 n. 8.	
	124. Küchengarten 3 n. 20, Pferdergarten 2 n. 15.	

Laufende Nummer.	Namen der Gemeindeeinheiten.	Gesamtflächeneinhalt ha	Wohnplätze	Bewohnte Wohnhäuser	Andere bewohnte Räumlichkeiten, Pforten, Zelte, Schiffe und dergl.	Haushaltungen				Überhaupt	Ortsanwesende am 2. Dez				
						Gemeinschaftliche-Haushaltungen von 2 und mehr Personen	Einzel lebende Personen mit eigener Hauswirtschaft	Angehörige für gemein-samen Aufenthalt	Darunter befinden sich						
									m.		w.	Personen	männliche	weibliche	aktive Militärpersonen
1	2	3	4	5	6	7	8	9	10	11	12	13	14		
	Nach: 30. Kreis Krossen.														
	Nach: c) Gutsbezirke.														
134	Scheegeln . . . . .	606,4	2	8	—	13	—	—	—	53	22	31	—		
135	Schmachtenhagen . . . . .	615,1	1	4	—	14	—	1	—	73	29	44	—		
136	Seedorf . . . . .	323,5	1	7	—	10	—	—	—	51	18	33	—		
137	Siebenbeuthen . . . . .	363,8	1	6	—	13	—	—	—	71	32	39	—		
138	Styren . . . . .	1 482,7	3	12	—	21	1	—	—	108	50	58	—		
139	Sommerfeld, Schloß†. . . . .	427,1	6	17	1) 2	21	1	2	—	118	51	67	—		
140	Sophienwalde . . . . .	334,6	3	4	—	11	—	1	—	34	16	18	—		
141	Sorge . . . . .	601,1	1	14	—	38	1	1	—	213	100	113	—		
142	Tammenorf . . . . .	484,4	2	6	2) 1	14	1	—	—	74	34	40	—		
143	Thiemendorf . . . . .	453,7	2	8	—	10	—	1	—	60	31	29	—		
144	Topper ††† . . . . .	2 254,4	7	21	3) 3	53	1	2	—	237	105	132	—		
145	Topper-Grünwald ††† . . . . .	273,2	1	3	—	8	—	—	—	41	18	23	—		
146	Trebitzow . . . . .	2 263,1	5	9	4) 1	19	—	—	—	105	47	58	—		
147	Treppeln . . . . .	810,6	7	14	5) 2	23	—	1	—	97	47	50	—		
148	Tschauendorf . . . . .	449,0	2	3	—	3	—	—	—	11	3	8	—		
149	Weißig . . . . .	500,4	3	6	—	9	—	—	—	48	24	24	—		
150	Wellmitz . . . . .	986,6	2	3	—	6	—	—	—	31	14	17	—		
151	Zettitz . . . . .	1 045,1	6	20	6) 1	36	—	1	—	181	74	107	—		
<b>31. Stadtkr. Guben.</b>															
1	Guben . . . . .	2 851,0	6	2 315	7) 23	6 950	209	651	22	31 182	14 359	16 823	19		
<b>32. Landkr. Guben.</b>															
a) Städte.															
1	Fürstenberg a./D.†† . . . . .	4 115,3	10	453	8) 181	1 070	67	78	3	5 006	2 706	2 300	3		
b) Landgemeinden.															
2	Antitz . . . . .	418,1	1	60	—	67	1	1	—	312	145	167	—		
3	Atterwasch . . . . .	940,5	1	51	—	53	—	1	—	289	139	150	—		
4	Augustwalde . . . . .	439,1	1	9	—	9	—	1	—	50	20	30	—		
5	Bärenklau . . . . .	510,1	3	48	9) 1	50	—	—	—	256	115	141	—		
6	Bahro †† . . . . .	623,8	1	33	—	32	—	2	—	223	104	119	—		
7	Beesgen . . . . .	46,3	1	10	—	14	—	1	—	62	30	32	—		
8	Beizich† . . . . .	576,4	2	82	10) 1	100	2	5	—	475	233	242	—		
9	Birkenberge† . . . . .	152,5	1	23	—	23	—	—	—	115	50	65	—		
10	Bomsdorf . . . . .	358,4	3	32	11) 1	39	—	4	—	209	107	102	—		

Kreis Krossen: †) Zum Amtsgerichte Sommerfeld gehörig. — ††) Zum Amtsgerichte Züllichau gehörig. — gericht Fürstenberg a./D. gehörig. — †††) Zum Amtsgerichte Sommerfeld gehörig.

1) 1 Brauereigebäude und 1 Mühle. — 2) 1 Brennereigebäude. — 3) 1 Bahnhofsgebäude, 1 Mühle und 1 Postgebäude. — mandgebäude, 1 Brauereigebäude, 3 Fabrikgebäude, 1 Gefängniß, 1 Gymnasium, 4 Krankenhäuser, 2 Mühlen, 1 Schmiede, 4 Schulhaus, 1 Rathhaus, 175 Schiffe, 1 Schulhaus und 1 Ziegeleigebäude. — \*) 1 Mühle. — \*\*) 1 Mühle. — †) 1 Schulhaus. —

**Wohnplätze als Theile der Gemeindeeinheiten,**

Nach: 30. Kreis Krossen.

134. Emitschhof 1 u. 7.  
 138. Annenwalde 2 u. 16, Schäferei 2 u. 11.  
 139. Darre 2 u. 2, Schloßberg 1 u. 3, Schweizerhaus 1 u. 5, Borwert 4 u. 19, Ziegelei 2 u. 13.

140. Garfejen 1 u. 3, Hammelei 1 u. 10.  
 142. Ziegelei 1 u. 7.  
 143. Inermühle 1 u. 8.  
 144. Bruchvorwert 1 u. 4, Buchened 2 u. 13, Glasbütte Sorge 5 u. 39, Schneidemühle 1 u. 4, Ziegelei 1 u. 3, Sobelvorwert 1 u. 2.  
 146. Forsthaus 1 u. 8, Frankelei 1 u. 0.

Kapellenhof 1 u. 6, Methschäferei 1 u. 9.  
 147. Forsthaus 1 u. 8, Kontoppe 2 u. 21, Mühle 1 u. 5, Ostlilienhof (Borwert) 1 u. 3, Schäferei 1 u. 6, Ziegelei 1 u. 6.  
 148. Meierei (Forsthaus Waldbude) 1 u. 3.  
 149. Hammelei 1 u. 4, Ziegelei 1 u. 6.  
 150. Borwert Schäferei 1 u. 7.

Guben. — Landkreis Guben: Landgericht Guben. Amtsgerichte Guben, Pförten†), und Sommerfeld††).

Bevölkerung Zember 1895.					Kirchspiel		Standesamts- bezirk.	Stadt- bezw. Amtsbezirk.	Laufende Nummer.
Religionsbekenntniß:					evangelisch	katholisch			
Evangelische	Katholiken	Anderer Christen	Juden	Anderer und unbestimmt			20	21	22
53	—	—	—	—	Zähnsdorf . . . .	—	Wellmitz . . . .	Wellmitz . . . .	134
69	4	—	—	—	Messow . . . . .	Krossen a./D. . .	Messow . . . . .	Schmachtenhagen .	135
51	—	—	—	—	Zähnsdorf . . . .	—	Seedorf . . . . .	Seedorf . . . . .	136
71	—	—	—	—	Messow . . . . .	—	Siebenbenthen . . .	Schmachtenhagen .	137
107	1	—	—	—	Zettitz . . . . .	Krossen a./D. . . .	Zettitz . . . . .	Trebichow . . . . .	138
117	1	—	—	—	Sommerfeld . . . .	Guben* . . . . .	Göhren . . . . .	Göhren . . . . .	139
34	—	—	—	—	Zettitz . . . . .	—	Vaubach . . . . .	Vaubach . . . . .	140
212	1	—	—	—	Neuendorf . . . .	Krossen a./D. . . .	Sorge . . . . .	Sorge . . . . .	141
74	—	—	—	—	Tammendorf . . . .	—	Kurtzschow . . . . .	Kurtzschow . . . . .	142
60	—	—	—	—	Zhiemendorf . . . .	—	Plau . . . . .	Plau . . . . .	143
229	8	—	—	—	Spiegelberg* . . . .	Mühlbock* . . . . .	Zopper . . . . .	Zopper . . . . .	144
41	—	—	—	—	Spiegelberg* . . . .	—	Zopper . . . . .	Zopper . . . . .	145
103	2	—	—	—	Kurtzschow . . . . .	Krossen a./D. . . .	Trebichow . . . . .	Trebichow . . . . .	146
97	—	—	—	—	Treppeln . . . . .	—	Treppeln . . . . .	Liebthal . . . . .	147
11	—	—	—	—	Plau . . . . .	—	Plau . . . . .	Plau . . . . .	148
47	1	—	—	—	Weißig . . . . .	Kosel (Prov. Schlesien)	Weißig . . . . .	Liebthal . . . . .	149
31	—	—	—	—	Zähnsdorf . . . . .	—	Wellmitz . . . . .	Wellmitz . . . . .	150
181	—	—	—	—	Zettitz . . . . .	—	Zettitz . . . . .	Zettitz . . . . .	151
29 416	1 274	281	208	3	Guben . . . . .	Guben . . . . .	Guben . . . . .	Guben . . . . .	1
4 362	592	4	48	—	Fürstenberg . . . .	Neuzelle . . . . .	Fürstenberg . . . .	Fürstenberg . . . .	a) 1
311	1	—	—	—	Starzeddel . . . . .	—	Amtitz . . . . .	Amtitz . . . . .	b) 2
289	—	—	—	—	Atterwasch . . . . .	—	Atterwasch . . . . .	Atterwasch . . . . .	3
50	—	—	—	—	Niemaschkleba . . . .	—	Niemaschkleba . . . .	Niemaschkleba . . . .	4
255	1	—	—	—	Atterwasch . . . . .	—	Bärenklau . . . . .	Bärenklau . . . . .	5
223	—	—	—	—	Göhlen . . . . .	—	Ossendorf . . . . .	Ossendorf . . . . .	6
62	—	—	—	—	Stargardt . . . . .	—	Tschernowitz . . . .	Tschernowitz . . . .	7
473	2	—	—	—	Beitzsch . . . . .	—	Beitzsch . . . . .	Beitzsch . . . . .	8
115	—	—	—	—	Niemitzsch . . . . .	—	Strega . . . . .	Strega . . . . .	9
209	—	—	—	—	Bomsdorf . . . . .	—	Bomsdorf . . . . .	Bomsdorf . . . . .	10

††) Zum Amtsgerichte Schwiebus gehörig. — Landkreis Guben: †) Zum Amtsgerichte Pförten gehörig. — ††) Zum Amts-

\*) 1 Brennereigebäude. — \*) 1 Brauereigebäude und 1 Mühle. — \*) 1 Brennereigebäude. — \*) 1 Bahnhofsgebäude, 1 Bezirks-Kommandantur, 1 Speicher, 1 Stallgebäude, 1 Landstammenanstalt und 1 Wachtgebäude. — \*) 1 Fabrikgebäude, 1 Gefängniß, 1 Krankenhaus. — \*) Die mit einem Stern (\*) bezeichneten Kirchspielorte liegen in einem anderen Kreise der Provinz.

**Ihre Wohngebäude und Einwohner.**

151. An der Bielower Brücke 1 n. 12, Buschförsterei 1 n. 0, Forsthaus 1 n. 4, Judenbergr 3 n. 15, Schneidemühle 1 n. 5.

**31. Stadtkreis Guben.**

1. Bethanie 1 n. 22, Höhe 16 n. 145, Grundbornwerk 1 n. 8, Oberprüde

Gemeindelegikon. III.

5 n. 24, Sprude 34 n. 367.

**32. Landkreis Guben.**

1. Verzhau 1 n. 9, Briquettsfabrik der Niederlauf, Kohlenwerke 1 n. 2, Bühnenmeistergehöft 1 n. 7, Gehöft bei der mittleren Schleufe 1 n. 5, Gehöft

bei der oberen Schleufe 1 n. 7, Gehöft bei der unteren Schleufe 1 n. 3, Schrabischmühle 1 n. 16, Seela's Hof 1 n. 20, Ziegelei 1 n. 31.

5. Fuzelberg 2 n. 10, Borwerk 7 n. 30, 8. Mühle 1 n. 9, 10. Kolonie Bomsdorf 7 n. 46, Mittelmühle 1 n. 7.

Laufende Nummer.	Namen der Gemeindeeinheiten.	Gesamt- Flächeninhalt ha	Wohnplätze	Bewohnte Wohnhäuser	Andere bewohnte Baustätten, Hütten, Bette, Schiffe und dergl.	Haushaltungen				Ortsanwesende am 2. Dez.								
						Gewöhnliche Haushaltungen von 2 und mehr Personen	Einzel- lebende Personen mit eigener Haus- wirth- schaft		Anhalten für gemein- same Aufzucht	Über- haupt	Darunter befinden sich			aktive Militärs- personen				
							m.	w.			männ- liche	weib- liche	Personen					
															11	12	13	14
	Noch: 32. Landkreis Guben. Noch: b) Landgemeinden.																	
11	Bremsdorf ††	1 061,5	2	57	1)	1	60	2	1	1	335	178	157	—				
12	Bresfinchen	194,1	1	25	—	—	31	—	—	—	159	75	84	—				
13	Breslact	472,3	3	54	2)	2	68	—	1	1	362	172	190	—				
14	Budorose	537,4	1	28	—	—	28	—	—	—	172	87	85	—				
15	Denlowitz	147,0	1	18	—	—	20	—	—	—	94	52	42	—				
16	Diehlo ††	691,9	1	47	—	—	63	4	5	1	346	167	179	—				
17	Dobern	279,6	1	23	—	—	24	—	—	—	121	58	63	—				
18	Döbern	289,2	1	34	—	—	41	—	1	—	209	102	107	—				
19	Fünfeichen ††	1 707,5	2	86	3)	1	125	3	6	—	647	319	328	—				
20	Germersdorf	373,2	2	79	4)	1	145	4	7	2	685	318	367	—				
21	Göhlen ††	786,1	2	47	—	—	55	1	—	1	298	132	166	—				
22	Göttern	297,2	1	27	—	—	27	—	—	—	147	74	73	—				
23	Grabo	1 136,3	1	35	—	—	35	—	1	—	159	84	75	—				
24	Grano	182,1	1	17	—	—	20	—	—	—	112	48	64	—				
25	Griefen	1 144,4	1	50	5)	1	51	3	—	—	291	142	149	—				
26	Grocho	636,2	1	34	—	—	35	—	—	—	202	101	101	—				
27	Grötsch †	148,6	1	18	—	—	18	—	1	—	90	41	49	—				
28	Groß Böfzig	1 094,4	1	62	—	—	72	—	—	—	362	170	192	—				
29	Groß Breesen	464,4	2	89	—	—	161	2	7	1	754	362	392	—				
30	Groß Drenzig	455,3	1	46	6)	1	59	1	2	—	302	148	154	—				
31	Groß Drenwit	265,8	2	44	—	—	46	1	—	—	281	141	140	—				
32	Groß Gastrose	443,0	1	50	—	—	102	7	2	—	468	238	230	—				
33	Grunewald	116,9	1	19	—	—	28	1	1	—	157	76	81	—				
34	Gubinchen	335,3	1	46	—	—	68	—	3	—	334	163	171	—				
35	Gaaso	445,7	1	27	—	—	27	—	—	—	155	76	79	—				
36	Heideschäferei	54,6	1	11	—	—	12	—	—	—	56	23	33	—				
37	Henzenndorf ††	837,3	1	28	—	—	33	—	—	—	196	95	101	—				
38	Horno	1 029,1	1	94	—	—	117	—	3	—	595	284	311	—				
39	Jaulitz	483,0	1	40	—	—	40	3	1	—	197	95	102	—				
40	Jehnitz	135,2	1	19	—	—	19	—	—	—	87	40	47	—				
41	Jehschko	177,0	1	19	—	—	18	—	1	—	93	40	53	—				
42	Kaaso	80,8	1	16	—	—	15	1	—	—	75	40	35	—				
43	Kalle	422,0	1	27	—	—	28	—	—	—	133	60	73	—				
44	Kaltenborn	467,5	1	35	—	—	36	—	1	—	220	112	108	—				
45	Kanig	1 052,5	1	55	—	—	61	1	—	—	312	143	169	—				
46	Kerkwitz	863,9	2	65	—	—	78	3	2	—	420	198	222	—				
47	Kieselwitz ††	1 106,9	2	43	—	—	63	—	2	—	298	145	153	—				
48	Klein Drenzig	411,8	1	31	—	—	41	—	—	1	238	120	118	—				
49	Klein Gastrose	200,1	1	13	—	—	15	—	—	—	92	50	42	—				
50	Kobbeln ††	497,0	1	28	—	—	29	—	1	—	154	79	75	—				
51	Koßchen	463,7	1	43	—	—	46	—	3	—	262	125	137	—				
52	Krayne	128,1	1	17	—	—	18	—	—	—	93	49	44	—				
53	Krebsjauche ††	2 049,6	2	150	—	—	267	2	5	1	1 283	602	681	—				

†) Zum Amtsgerichte Pforren gehörig. — ††) Zum Amtsgerichte Fürstenberg a./O. gehörig. — †††) Zum Amts-  
 \*) 1 Mühle. — \*) 1 Mühle und 1 Schulhaus. — \*) 1 Mühle. — \*) 1 Schulhaus. — \*) 1 Schulhaus. — \*) 1 Mühle. —

#### Wohnplätze als Theile der Gemeindeeinheiten.

Noch: 32. Landkreis Guben.  
 11. Bremsdorfer Mühle 1 u. 8.

13. Kolonie Breslact 11 u. 71, Pfaffen-  
 schänke 1 u. 6.

19. Bassermühle 1 u. 9.  
 20. Gattenmühle 1 u. 3.



Amtsgerichte Guben, Pförten†), Fürstenberg a./D.††) und Sommerfeld†††).

Bevölkerung am 1. Dezember 1895.					Kirchspiel		Standesamts- bezirk.	Stadt- bezw. Amtsbezirk.	Laufende Nummer.
Religionsbekenntniß:					evangelisch	katholisch			
Evangelische	Katholiken	Andere Christen	Juden	Andere und unbestimmt					
15	16	17	18	19	20	21	22	23	1
331	4	—	—	—	Fünfeichen . . .	—	Siehdichum . . .	Siehdichum . . .	11
159	—	—	—	—	Groß Breesen . .	—	Groß Breesen . .	Groß Breesen . .	12
355	7	—	—	—	Groß Breesen . .	—	Breslact . . . .	Breslact . . . .	13
166	6	—	—	—	Groß Breesen . .	—	Germersdorf . .	Germersdorf . .	14
93	1	—	—	—	Atterwasch . . .	—	Atterwasch . . .	Atterwasch . . .	15
326	20	—	—	—	Möbistruge . . .	Neuzelle . . . .	Diehlo . . . . .	Diehlo . . . . .	16
121	—	—	—	—	Ranig . . . . .	—	Ranig . . . . .	Antitz . . . . .	17
209	—	—	—	—	Guben* . . . . .	—	Tschernowitz . .	Tschernowitz . .	18
641	—	—	6	—	Fünfeichen . . .	—	Siehdichum . . .	Siehdichum . . .	19
682	3	—	—	—	Guben* . . . . .	—	Germersdorf . .	Germersdorf . .	20
295	2	—	1	—	Göhlen . . . . .	—	Ossendorf . . . .	Ossendorf . . . .	21
147	—	—	—	—	Stargardt . . . .	—	Antitz . . . . .	Antitz . . . . .	22
159	—	—	—	—	Atterwasch . . . .	—	Bärenklau . . . .	Bärenklau . . . .	23
111	1	—	—	—	Grano . . . . .	—	Grano . . . . .	Grano . . . . .	24
291	—	—	—	—	Horno . . . . .	—	Horno . . . . .	Horno . . . . .	25
202	—	—	—	—	Ranig . . . . .	—	Ranig . . . . .	Ranig . . . . .	26
90	—	—	—	—	Beitzsch . . . . .	—	Beitzsch . . . . .	Beitzsch . . . . .	27
362	—	—	—	—	Guben* . . . . .	—	Tschernowitz . .	Tschernowitz . .	28
750	4	—	—	—	Groß Breesen . .	—	Groß Breesen . .	Groß Breesen . .	29
285	17	—	—	—	Guben* . . . . .	—	Seitwahn . . . . .	Seitwahn . . . . .	30
281	—	—	—	—	Grano . . . . .	—	Bomsdorf . . . .	Bomsdorf . . . .	31
464	4	—	—	—	Niemitzsch . . . .	—	Groß Gastrose . .	Schentendorf . .	32
157	—	—	—	—	Groß Breesen . .	—	Groß Breesen . .	Groß Breesen . .	33
319	2	13	—	—	Guben* . . . . .	—	Schentendorf . .	Schentendorf . .	34
155	—	—	—	—	Niemitzsch . . . .	—	Liebesitz . . . .	Liebesitz . . . .	35
56	—	—	—	—	Niemaschleba . .	—	Niemaschleba . .	Niemaschleba . .	36
196	—	—	—	—	Göhlen . . . . .	—	Ossendorf . . . .	Ossendorf . . . .	37
595	—	—	—	—	Horno . . . . .	—	Horno . . . . .	Horno . . . . .	38
195	2	—	—	—	Starzeddel . . . .	—	Starzeddel . . . .	Starzeddel . . . .	39
87	—	—	—	—	Starzeddel . . . .	—	Starzeddel . . . .	Starzeddel . . . .	40
92	—	—	1	—	Niemitzsch . . . .	—	Liebesitz . . . .	Liebesitz . . . .	41
75	—	—	—	—	Niemitzsch . . . .	—	Liebesitz . . . .	Liebesitz . . . .	42
133	—	—	—	—	Göhren* . . . . .	—	Antitz . . . . .	Antitz . . . . .	43
172	—	48	—	—	Atterwasch . . . .	—	Atterwasch . . . .	Atterwasch . . . .	44
310	2	—	—	—	Ranig . . . . .	—	Ranig . . . . .	Ranig . . . . .	45
415	5	—	—	—	Schentendorf . . .	—	Atterwasch . . . .	Atterwasch . . . .	46
298	—	—	—	—	Fünfeichen . . . .	—	Siehdichum . . . .	Diehlo . . . . .	47
238	—	—	—	—	Guben* . . . . .	—	Germersdorf . . .	Germersdorf . . .	48
92	—	—	—	—	Schentendorf . . .	—	Groß Gastrose . .	Schentendorf . .	49
154	—	—	—	—	Möbistruge . . . .	—	Ossendorf . . . .	Ossendorf . . . .	50
261	1	—	—	—	Groß Breesen . . .	—	Breslact . . . . .	Breslact . . . . .	51
93	—	—	—	—	Grano . . . . .	—	Grano . . . . .	Grano . . . . .	52
1 271	8	—	4	—	Fürstenberg . . . .	—	Krebsjandje . . .	Zittendorf . . . .	53

gerichte Sommerfeld gehörig.

\*) Die mit einem Stern (\*) bezeichneten Kirchspielorte liegen in einem anderen Kreise der Provinz.

## ihre Wohngebäude und Einwohner.

21. Forsthaus Göhlen 1 u. 6.

29. Am Goldstieß 1 u. 7.

31. Kolonie Groß Drewitz 6 u. 41.

46. Reiffe Aue 5 u. 21.

47. Kieselwigermühle 1 u. 15.

53. Klein Bindow 1 u. 4.

Laufende Nummer.	Namen der Gemeindeeinheiten.	Gesamt- Flächeneinhalt ha	Wohnplätze	Bewohnte Wohnhäuser	Andere bewohnte Wohnstätten. Hütten, Zelte, Schiffe und dergl.	Haushaltungen				Ortsanwesende am 2. Dec.			
						Gewöhnliche Haushaltungen von 2 und mehr Personen	Einzel- lebende Personen mit eigener Haus- wirth- schaft		Personen für gemein- samen Aufenthalt	über- haupt	Darunter befinden sich		aktive Militär- personen
							m.	w.			männ- liche	weib- liche	
1	2	3	4	5	6	7	8	9	10	11	12	13	14
Noch: 32. Landkreis Guben. Noch: b) Landgemeinden.													
54	Rippern . . . . .	463,0	1	25	—	25	—	—	—	140	71	69	—
55	Kummeltitz †	255,9	1	25	—	25	—	2	—	124	58	66	—
56	Kummro . . . . .	305,3	2	43 <sup>1)</sup>	1	65	—	1	—	331	163	168	—
57	Kuschern . . . . .	648,1	3	54 <sup>2)</sup>	1	66	2	4	—	305	146	159	—
58	Laaso . . . . .	440,5	1	36	—	38	—	—	—	209	103	106	—
59	Lahmo . . . . .	853,2	1	62 <sup>3)</sup>	2	67	1	—	—	344	180	164	—
60	Lauschütz . . . . .	65,2	2	9	—	9	—	—	—	49	24	25	—
61	Lawitz . . . . .	617,5	1	58	—	77	4	3	—	380	185	195	—
62	Liebestitz †	71,3	1	11	—	12	—	1	—	68	42	26	—
63	Lübbinchen . . . . .	111,6	1	15	—	16	—	—	—	94	47	47	—
64	Markersdorf . . . . .	865,4	4	55	—	63	—	4	—	382	188	194	—
65	Merßen †	336,5	1	33	—	36	—	3	—	163	70	93	—
66	Merke †	898,5	5	71	—	99	—	4	—	441	213	228	—
67	Möbistrüge ††	1 129,4	1	60	—	91	—	4	—	490	225	265	—
68	Rückenberg . . . . .	372,2	1	50	—	75	1	—	—	411	197	214	—
69	Neudörfel †	493,2	1	28	—	28	—	—	—	145	74	71	—
70	Niemaschleba . . . . .	2 029,3	1	139	—	201	3	6	1	1 020	483	537	—
71	Niemitzsch . . . . .	385,9	1	23	—	22	1	2	—	123	55	68	—
72	Ogeln †	278,5	1	31	—	34	1	—	—	145	65	80	—
73	Ossendorf ††	224,6	1	19	—	19	—	—	—	102	49	53	—
74	Oßig †††	852,4	3	54	—	65	3	2	—	336	168	168	—
75	Pleße . . . . .	151,5	2	13	—	16	—	1	—	77	37	40	—
76	Pohlitz ††	1 143,7	3	42 <sup>4)</sup>	3	60	—	1	—	311	153	158	—
77	Pohlo . . . . .	997,7	3	73 <sup>5)</sup>	1	80	1	—	—	418	217	201	—
78	Pohsen †	743,5	3	37	—	37	—	—	—	215	97	118	—
79	Rätschen †††	494,2	3	58	—	73	2	1	—	408	198	210	—
80	Ratzdorf . . . . .	356,3	1	66 <sup>6)</sup>	2	94	1	4	1	411	187	224	—
81	Ranbarth . . . . .	95,7	1	9	—	10	—	—	—	50	23	27	—
82	Reichenbach . . . . .	442,0	1	25	—	41	1	1	—	209	100	109	—
83	Reichersdorf . . . . .	111,5	1	18 <sup>7)</sup>	1	21	—	—	—	108	55	53	—
84	Rießen ††	1 197,3	2	77 <sup>8)</sup>	1	123	—	7	—	570	259	311	—
85	Sachsorf . . . . .	281,7	1	39	—	39	—	—	—	208	92	116	—
86	Sabersdorf . . . . .	321,7	1	31	—	46	—	1	—	232	122	110	—
87	Saude . . . . .	634,7	2	38 <sup>9)</sup>	2	39	—	1	—	174	81	93	—
88	Schenkendöbern . . . . .	391,7	1	28	—	36	1	1	—	184	94	90	—
89	Schenkendorf . . . . .	491,0	2	59	—	92	2	1	—	481	227	254	—
90	Schieblo . . . . .	754,4	1	51 <sup>10)</sup>	1	66	1	5	—	379	158	221	—
91	Schlafen . . . . .	815,7	1	171	—	358	12	42	15	1 776	907	869	—
92	Schlagsdorf . . . . .	482,1	1	40	—	52	—	—	—	295	145	150	—
93	Schöneiche . . . . .	192,8	1	13 <sup>11)</sup>	1	19	—	—	—	84	41	43	—
94	Schönfließ ††	759,8	1	101 <sup>12)</sup>	2	190	7	2	—	938	504	434	—
95	Schwerzlo . . . . .	229,4	1	15	—	15	—	—	—	83	45	38	—

†) Zum Amtsgerichte Fürsten gehörig. — ††) Zum Amtsgerichte Fürstenberg a./D. gehörig. — †††) Zum Amtsgerichte Guben gehörig. — <sup>1)</sup> 1 Mühle. — <sup>2)</sup> 1 Schulhaus. — <sup>3)</sup> 2 Schiffe. — <sup>4)</sup> 1 Mühle, 1 Schulhaus und 1 Stallgebäude. — <sup>5)</sup> 1 Mühle. — <sup>6)</sup> 1 Mühle. — <sup>7)</sup> 1 Mühle. — <sup>8)</sup> 2 Ziegelei-Gebäude. — <sup>9)</sup> Die mit einem Stern (\*) bezeichneten Kirchspielorte liegen in einem anderen Kreise der Provinz.

#### Wohnplätze als Theile der Gemeindeeinheiten.

Noch: 32. Landkreis Guben.  
56. Remmühle 1 u. 4.  
57. Borack 2 u. 7, Untermühle 1 u. 4.

60. Lanzhügermühle 1 u. 10.  
64. Am Mühlenreich 1 u. 8, An den Bergen 15 u. 95, Buschhorwerk 1 u. 7.  
66. Garthorwerk 10 u. 60, Lepelsruh

(evgl. Ksp. Sommerfeld\*) 1 u. 9, Merke I. u. II. Antheil 4 u. 34, Merke III. Antheil 6 u. 48.  
74. Reuhof 3 u. 16, Bornwert Oßig

Amtsgerichte Guben, Pfortent), Fürstenberg a./D.††) und Sommerfeld†††).

Bevölkerung Zemher 1895.					Kirchspiel		Standesamts- bezirk.	Stadt- bezw. Amtsbezirk.	Laufende Nummer.
Religionsbekenntniß:					evangelisch	katholisch			
Evangelische	Katholiken	Andere Christen	Juden	Andere und unbestimmt					
15	16	17	18	19	20	21	22	23	1
139	1	—	—	—	Niemitzsch . . . .	—	Schenkendorf . .	Schenkendorf . . .	54
124	—	—	—	—	Rohlo* . . . . .	—	Dgeln . . . . .	Dgeln . . . . .	55
255	76	—	—	—	Möbistrüge . . . .	Neuzelle . . . . .	Neuzelle . . . . .	Neuzelle . . . . .	56
302	3	—	—	—	Schiedlo . . . . .	—	Seitwann . . . . .	Seitwann . . . . .	57
209	—	—	—	—	Starzeddel . . . .	—	Amütz . . . . .	Amütz . . . . .	58
344	—	—	—	—	Schiedlo . . . . .	—	Seitwann . . . . .	Seitwann . . . . .	59
49	—	—	—	—	Grano . . . . .	—	Bomsdorf . . . . .	Bomsdorf . . . . .	60
288	92	—	—	—	Fürstenberg . . . .	Neuzelle . . . . .	Neuzelle . . . . .	Neuzelle . . . . .	61
68	—	—	—	—	Niemitzsch . . . .	—	Liebesitz . . . . .	Liebesitz . . . . .	62
94	—	—	—	—	Grano . . . . .	—	Grano . . . . .	Grano . . . . .	63
381	1	—	—	—	Markersdorf . . . .	—	Strega . . . . .	Strega . . . . .	64
163	—	—	—	—	Strega . . . . .	—	Dgeln . . . . .	Dgeln . . . . .	65
439	2	—	—	—	Dolzig* . . . . .	—	Dffig . . . . .	Dffig . . . . .	66
474	16	—	—	—	Möbistrüge . . . .	—	Diehlo . . . . .	Diehlo . . . . .	67
410	1	—	—	—	Guben* . . . . .	—	Germersdorf . . . .	Germersdorf . . . .	68
145	—	—	—	—	Niemitzsch . . . .	—	Strega . . . . .	Strega . . . . .	69
1 016	4	—	—	—	Niemaschleba . . . .	—	Niemaschleba . . . .	Niemaschleba . . . .	70
123	—	—	—	—	Niemitzsch . . . .	—	Groß Gastrose . . . .	Schenkendorf . . . .	71
145	—	—	—	—	Niemitzsch . . . .	—	Dgeln . . . . .	Dgeln . . . . .	72
102	—	—	—	—	Göhlen . . . . .	—	Offendorf . . . . .	Offendorf . . . . .	73
336	—	—	—	—	Sommerfeld* . . . .	—	Dffig . . . . .	Dffig . . . . .	74
77	—	—	—	—	Guben* . . . . .	—	Tschernowitz . . . .	Tschernowitz . . . .	75
310	1	—	—	—	Fünfeichen . . . . .	—	Siehdichum . . . . .	Siehdichum . . . . .	76
418	—	—	—	—	Kanig . . . . .	—	Kanig . . . . .	Kanig . . . . .	77
214	1	—	—	—	Markersdorf . . . .	—	Strega . . . . .	Strega . . . . .	78
407	1	—	—	—	Sommerfeld* . . . .	—	Dffig . . . . .	Dffig . . . . .	79
405	6	—	—	—	Schiedlo . . . . .	—	Wellmitz . . . . .	Wellmitz . . . . .	80
50	—	—	—	—	Starzeddel . . . . .	—	Starzeddel . . . . .	Starzeddel . . . . .	81
209	—	—	—	—	Guben* . . . . .	—	Schenkendöbern . . . .	Schenkendöbern . . . .	82
107	1	—	—	—	Niemitzsch . . . . .	—	Liebesitz . . . . .	Liebesitz . . . . .	83
569	1	—	—	—	Fünfeichen . . . . .	—	Siehdichum . . . . .	Siehdichum . . . . .	84
207	1	—	—	—	Starzeddel . . . . .	—	Amütz . . . . .	Amütz . . . . .	85
232	—	—	—	—	Niemitzsch . . . . .	—	Groß Gastrose . . . .	Schenkendorf . . . .	86
170	—	—	4	—	Guben* . . . . .	—	Amütz . . . . .	Amütz . . . . .	87
184	—	—	—	—	Guben* . . . . .	—	Schenkendöbern . . . .	Schenkendöbern . . . .	88
480	1	—	—	—	Schenkendorf . . . .	—	Schenkendorf . . . .	Schenkendorf . . . .	89
378	1	—	—	—	Schiedlo . . . . .	—	Wellmitz . . . . .	Wellmitz . . . . .	90
975	787	—	14	—	Neuzelle . . . . .	Neuzelle . . . . .	Neuzelle . . . . .	Neuzelle . . . . .	91
295	—	—	—	—	Schenkendorf . . . .	—	Schenkendorf . . . .	Schenkendorf . . . .	92
82	2	—	—	—	Guben* . . . . .	—	Tschernowitz . . . .	Tschernowitz . . . .	93
875	63	—	—	—	Fürstenberg . . . .	Neuzelle . . . . .	Schönfließ . . . . .	Diehlo . . . . .	94
75	8	—	—	—	Bomsdorf . . . . .	—	Neuzelle . . . . .	Neuzelle . . . . .	95

gerichte Sommerfeld gehörig.

\*) 1 Kaltfofen und 1 Schulhaus. — 7) 1 Mühle. — \*) 1 Mühle. — \*) 1 Mühle und 1 Schulhaus. — 10) 1 Schulhaus. — 11) 1 Stall-  
Provins.

ihre Wohngebäude und Einwohner.

(Garivorwerf) 2 u. 11.	77. Bohloermühle 1 u. 7, Vorwerf 3 u. 16.	6 u. 34.
75. Mühle 1 u. 9.	78. Albertinenane 3 u. 15, Am Berge 1 u. 9.	84. Rautenfranz 5 u. 27.
76. Pohlgermühle 2 u. 16, Putvermühle 1 u. 4.	79. Flachspinnerei 1 u. 13, Garivorwerf	87. Perlmühle 1 u. 6.
		89. Grüne Eiche 3 u. 25.

Laufende Nummer.	N a m e n der Gemeindeeinheiten.	Gesamt= Stächeneinhalt ha	Wohnplätze	Bewohnte Wohnhäuser	Andere bewohnte Baulichkeiten, Hütten, Bette, Schiffe und dergl.	Haushaltungen				Ortsanwesende am 2. Dec				
						Gewöhnliche Haushaltungen von 2 und mehr Personen	Einzelne lebende Personen mit eigener Haus= wirth= schaft		Anhalten für gemein= samen Aufenthalt	Über= haupt	Darunter befinden sich			
							m.	w.			männ= liche Personen	weib= liche Personen	aktive Militär= personen	
														12
1	2	3	4	5	6	7	8	9	10	11	12	13	14	
	Noch: 32. Landkreis Guben. Noch: b) Landgemeinden.													
96	Seebigau † . . . . .	272,6	1	23	—	25	—	—	—	132	68	64	—	
97	Seitwahn . . . . .	486,0	2	28	—	30	2	—	—	166	88	78	—	
98	Sembten . . . . .	326,8	1	41	—	41	—	—	—	261	121	140	—	
99	Stargardt . . . . .	311,5	1	55	—	73	—	1	—	358	171	187	—	
100	Starzeddel . . . . .	561,1	1	66	—	76	4	2	—	350	175	175	1	
101	Steinsdorf . . . . .	473,1	1	27 <sup>1)</sup>	1	28	—	1	—	162	79	83	—	
102	Strega † . . . . .	1 214,8	3	106 <sup>2)</sup>	2	129	1	6	—	705	335	370	1	
103	Streichwitz . . . . .	522,8	1	24	—	27	—	1	—	170	85	85	—	
104	Taubendorf . . . . .	731,4	1	23	—	25	—	—	—	124	59	65	—	
105	Treppeln †† . . . . .	566,1	2	26	—	32	—	1	—	173	84	89	—	
106	Tschernsdorf †† . . . . .	1 014,1	4	44 <sup>3)</sup>	2	54	1	1	—	296	146	150	—	
107	Tschernowitz . . . . .	301,6	1	50	—	56	—	1	—	314	160	154	—	
108	Vettersfelde . . . . .	188,8	1	21	—	20	—	1	—	100	44	56	—	
109	Vogelsfang †† . . . . .	579,4	1	113 <sup>4)</sup>	1	155	2	—	—	857	423	434	—	
110	Wald . . . . .	281,5	1	11	—	12	—	—	—	51	24	27	1	
111	Wallwitz . . . . .	278,4	1	37	—	50	—	—	—	241	118	123	—	
112	Wellwitz . . . . .	2 001,1	2	158 <sup>5)</sup>	1	215	4	12	—	1 080	536	544	—	
113	Welltho † . . . . .	310,5	1	18 <sup>6)</sup>	1	19	—	1	—	123	58	65	—	
114	Wilschowitz . . . . .	24,9	1	11	—	14	—	1	—	74	33	41	—	
115	Wirchenblatt † . . . . .	81,1	1	9	—	10	—	1	—	43	17	26	—	
116	Witzendorf †† . . . . .	1 655,3	3	139	—	196	1	3	1	1 184	536	648	—	
117	Zschigern . . . . .	321,6	1	35	—	38	1	1	—	201	98	103	—	
	c) Gutsbezirke.													
118	Amth . . . . .	1 569,8	2	11 <sup>7)</sup>	1	31	3	2	—	158	75	83	—	
119	Aurith †† . . . . .	21,4	1	2	—	9	1	—	—	40	17	23	—	
120	Bärenklau . . . . .	1 480,2	4	12 <sup>8)</sup>	1	20	—	1	—	95	49	46	—	
121	Beesgen . . . . .	253,6	1	2	—	15	—	—	—	57	25	32	—	
122	Beisch † . . . . .	1 338,2	4	23	—	43	—	—	—	188	79	109	—	
123	Birkenberge † . . . . .	744,0	1	6	—	9	1	—	—	45	19	26	—	
124	Bomisdorf . . . . .	794,9	1	8 <sup>9)</sup>	1	31	—	—	—	144	67	77	—	
125	Borad (=Kuschern) . . . . .	182,9	2	2	—	2	—	—	—	10	7	3	—	
126	Bresfinchen . . . . .	4,0	1	1	—	3	—	—	—	14	7	7	—	
127	Breslacz . . . . .	372,2	2	4	—	7	—	—	—	41	23	18	—	
128	Deulowitz . . . . .	313,0	1	5	—	9	—	—	—	42	19	23	—	
129	Diehlo †† . . . . .	251,6	3	4	—	5	—	—	—	32	18	14	—	
130	Dobern . . . . .	638,1	1	3	—	9	—	—	—	38	14	24	—	
131	Döbern . . . . .	277,0	1	1	—	4	—	—	—	14	7	7	—	
132	Grano . . . . .	504,2	3	8 <sup>10)</sup>	1	15	—	—	—	72	30	42	—	
133	Groß Breesen . . . . .	599,4	4	14 <sup>11)</sup>	1	29	1	1	—	150	69	81	—	
134	Groß Drenzig . . . . .	128,1	1	2	—	7	—	—	—	29	11	18	—	

†) Zum Amtsgerichte Pforten gehörig. — ††) Zum Amtsgerichte Fürstenberg a./O. gehörig. — †††) Zum Amts-  
<sup>1)</sup> 1 Stallgebäude. — <sup>2)</sup> 2 Mühlen. — <sup>3)</sup> 2 Mühlen. — <sup>4)</sup> 1 Wagen. — <sup>5)</sup> 1 Bahnhofsgebäude. — <sup>6)</sup> 1 Wagen. —  
 einem Stern (\*) bezeichneten Kirchspielorte liegen in einem anderen Kreise der Provinz.

## Wohnplätze als Theile der Gemeindeeinheiten,

Noch: 32. Landkreis Guben. 105. Ober- und Unter Schlaudemühle 1 u. 9. 112. Fuhrmannsrath 3 u. 18.  
 97. Pöschcrug 2 u. 20. 106. Kupferhammer 1 u. 3, Ragower Mühle 116. In der Rue 2 u. 17, Kramer's Haus  
 102. Buschmühle 1 u. 9, Reumühle 1 u. 14. 1 u. 10, Tschernsdorfer Mühle (Mittel- b. Ziltendorf 1 u. 16.  
 mühle) 1 u. 9. 118. Ortohof (evg. Kap. Stargardt) 4 u. 54.

Amtsgerichte Guben, Pforten†), Fürstenberg a./D.††) und Sommerfeld†††).

Bevölkerung am 1. Dezember 1895.					Kirchspiel		Standesamts- bezirk.	Stadt- bezw. Amtsbezirk.	Laufende Nummer.
Religionsbekenntniß:					evangelisch	katholisch			
Evangelische	Katholiken	Anderer Christen	Juden	Anderer und unbestimmt			20	21	22
132	—	—	—	—	Dolzig*	—	Oßig . . . . .	Beitzsch . . . . .	96
118	48	—	—	—	Groß Breesen . .	Neuzelle . . . . .	Seitwann . . . . .	Seitwann . . . . .	97
261	—	—	—	—	Grano . . . . .	—	Bomsdorf . . . . .	Bomsdorf . . . . .	98
357	1	—	—	—	Stargardt . . . . .	—	Antitz . . . . .	Antitz . . . . .	99
350	—	—	—	—	Starzeddel . . . . .	—	Starzeddel . . . . .	Starzeddel . . . . .	100
162	—	—	—	—	Bomsdorf . . . . .	—	Breslact . . . . .	Breslact . . . . .	101
703	2	—	—	—	Strega . . . . .	—	Strega . . . . .	Strega . . . . .	102
170	—	—	—	—	Wellmitz . . . . .	—	Wellmitz . . . . .	Wellmitz . . . . .	103
124	—	—	—	—	Niemitzsch . . . . .	—	Groß Gastrose . .	Horno . . . . .	104
170	3	—	—	—	Göhlen . . . . .	—	Oßendorf . . . . .	Oßendorf . . . . .	105
296	—	—	—	—	Fünfeichen . . . . .	—	Siehdichum . . . . .	Siehdichum . . . . .	106
314	—	—	—	—	Stargardt . . . . .	—	Tzschernowitz . . . . .	Tzschernowitz . . . . .	107
100	—	—	—	—	Stargardt . . . . .	—	Starzeddel . . . . .	Starzeddel . . . . .	108
852	5	—	—	—	Fürstenberg . . . . .	—	Bogelsang . . . . .	Ziltendorf . . . . .	109
51	—	—	—	—	Starzeddel . . . . .	—	Antitz . . . . .	Antitz . . . . .	110
241	—	—	—	—	Guben* . . . . .	—	Germersdorf . . . . .	Germersdorf . . . . .	111
1 063	17	—	—	—	Wellmitz . . . . .	—	Wellmitz . . . . .	Wellmitz . . . . .	112
123	—	—	—	—	Niemitzsch . . . . .	—	Ogeln . . . . .	Ogeln . . . . .	113
74	—	—	—	—	Guben* . . . . .	—	Schenkendöbern . .	Schenkendöbern . .	114
43	—	—	—	—	Kohlo* . . . . .	—	Liebesitz . . . . .	Liebesitz . . . . .	115
1 163	19	—	2	—	Fürstenberg . . . . .	—	Ziltendorf . . . . .	Ziltendorf . . . . .	116
201	—	—	—	—	Kanig . . . . .	—	Kanig . . . . .	Kanig . . . . .	117
									c)
147	11	—	—	—	Starzeddel . . . . .	—	Antitz . . . . .	Antitz . . . . .	118
40	—	—	—	—	Matzdorf* . . . . .	—	Ziltendorf . . . . .	Ziltendorf . . . . .	119
93	2	—	—	—	Atterwasch . . . . .	—	Bärenklau . . . . .	Bärenklau . . . . .	120
57	—	—	—	—	Stargardt . . . . .	—	Tzschernowitz . . . . .	Tzschernowitz . . . . .	121
185	3	—	—	—	Beitzsch . . . . .	—	Beitzsch . . . . .	Beitzsch . . . . .	122
45	—	—	—	—	Niemitzsch . . . . .	—	Strega . . . . .	Strega . . . . .	123
143	1	—	—	—	Bomsdorf . . . . .	—	Bomsdorf . . . . .	Bomsdorf . . . . .	124
10	—	—	—	—	Schiedlo . . . . .	—	Seitwann . . . . .	Seitwann . . . . .	125
14	—	—	—	—	Groß Breesen . . . . .	—	Breslact . . . . .	Breslact . . . . .	126
41	—	—	—	—	Groß Breesen . . . . .	—	Breslact . . . . .	Breslact . . . . .	127
42	—	—	—	—	Atterwasch . . . . .	—	Atterwasch . . . . .	Atterwasch . . . . .	128
32	—	—	—	—	Möbistruge . . . . .	—	Diehlo . . . . .	Diehlo . . . . .	129
38	—	—	—	—	Kanig . . . . .	—	Kanig . . . . .	Antitz . . . . .	130
14	—	—	—	—	Guben* . . . . .	—	Tzschernowitz . . . . .	Tzschernowitz . . . . .	131
72	—	—	—	—	Grano . . . . .	—	Grano . . . . .	Grano . . . . .	132
149	1	—	—	—	Groß Breesen . . . . .	—	Groß Breesen . . . . .	Groß Breesen . . . . .	133
29	—	—	—	—	Guben* . . . . .	—	Seitwann . . . . .	Seitwann . . . . .	134

gerichte Sommerfeld gehörig.

†) 1 Brennereigebäude. — ††) 1 Brennereigebäude. — †††) 1 Brennereigebäude. — \*) 1 Schmiede. — \*\*) 1 Mühle. — †) Die mit

**ihre Wohngebäude und Einwohner.**

120. Schäferei 1 u. 3, Vorwerk 1 u. 5,	125. Forsthaus Borak 1 u. 5,	132. Hammer 1 u. 5, Weinberg 1 u. 5,
Wingerberg 1 u. 4,	127. Forsthaus Breslact 1 u. 10,	133. Haidehaus 1 u. 6, Umzicht 1 u. 4,
122. Vorwerk Grätzsch 3 u. 17, Hammer-	129. Weinberg 1 u. 12, Diehloer	Wassermühle u. Familienhäuser 5 u. 53.
schänke 0 u. 0, Papiermühle 1 u. 3,	1 u. 3,	

Laufende Nummer.	Namen der Gemeindeeinheiten.	Gesamt- Flächeninhalt ha	Wohnplätze	Bewohnte Wohnhäuser	Andere bewohnte Bauflächen/ Hütten, Kulte, Schiffe und dergl.	Haushaltungen				Ortsanwesende am 2. Dez.			
						Gewöhnliche Haushaltungen von 2 und mehr Personen	Einzel- lebende Personen mit eigener Haus- wirth- schaft		Anstalten für gemein- samen Aufenthalt	über- haupt	männ- liche Personen	weib- liche Personen	aktive Militär- personen
							m.	w.					
Noch: 32. Landkreis Guben. Noch: c) Gutsbezirke.													
135	Groß Drewitz . . . . .	1 124,1	3	10	—	32	1	1	—	161	74	87	—
136	Heideschäferei (Gubener Stadtkr.)	5 434,1	6	9	—	13	1	—	—	70	29	41	—
137	Henzendorf ††	161,3	2	5	—	6	—	—	—	21	12	9	—
138	Jehniß . . . . .	585,7	3	19 <sup>1)</sup>	2	41	2	1	—	169	79	90	—
139	Kaaso . . . . .	228,1	1	5	—	11	—	—	—	49	22	27	—
140	Krayne . . . . .	297,3	2	3	—	4	—	—	—	20	7	13	—
141	Kummeltitz †	264,9	2	4 <sup>2)</sup>	1	9	—	1	—	42	20	22	—
142	Lahmo . . . . .	240,9	1	1	—	1	—	—	—	2	1	1	—
143	Lauschütz . . . . .	294,3	1	3	—	6	—	1	—	30	12	18	—
144	Liebestitz †	276,7	1	12	—	22	1	1	—	90	42	48	—
145	Lübbinchen . . . . .	710,6	3	9	—	10	—	1	—	55	26	29	—
146	Mehlen †	597,2	1	8	—	11	1	1	—	59	24	35	—
147	Mückenberg . . . . .	171,5	2	7	—	13	—	—	—	58	26	32	—
148	Neuzelle . . . . .	4 602,8	1	11 <sup>3)</sup>	2	29	2	2	5	229	126	103	—
149	Niemaschleba . . . . .	347,0	1	1	—	1	—	—	—	5	3	2	—
150	Niemisch, Forstgutsbezirk	93,2	1	1	—	1	—	—	—	6	2	4	—
151	Ogeln †	443,5	2	9 <sup>4)</sup>	2	16	—	1	—	83	38	45	—
152	Oßendorf ††	328,3	1	3	—	8	—	—	—	35	17	18	—
153	Oßig †††	159,5	1	2	—	2	—	—	—	13	7	6	—
154	Pohlo, Forstgutsbezirk	945,0	1	1	—	1	—	—	—	5	2	3	—
155	Raubarth . . . . .	139,6	2	2	—	6	—	—	—	24	11	13	—
156	Reichersdorf . . . . .	339,3	1	24	—	29	—	—	—	122	56	66	—
157	Sachsödorf . . . . .	401,0	1	2	—	6	—	2	—	22	11	11	—
158	Schentendßern . . . . .	770,9	2	5 <sup>5)</sup>	3	16	—	1	—	91	42	49	—
159	Schentendorf, Forstgutsbez.	167,6	1	—	—	—	—	—	—	—	—	—	—
160	Seitwonn . . . . .	136,8	3	4 <sup>6)</sup>	2	8	—	—	—	50	23	27	—
161	Sembten . . . . .	756,1	3	5 <sup>7)</sup>	1	27	2	2	—	131	58	73	—
162	Siehdichum, Stiftsforst ††	5 789,2	5	7	—	7	—	—	—	46	23	23	1
163	Starjebdel . . . . .	682,4	2	9	—	24	2	2	—	114	45	69	—
164	Steinsdorf . . . . .	703,0	2	6	—	14	—	—	—	73	27	46	—
165	Taubendorf, Forstgutsbezirk	115,8	1	1	—	1	—	—	—	4	2	2	—
166	Treppeln ††	173,0	2	2	—	2	—	—	—	19	9	10	—
167	Tschernowitz . . . . .	348,5	2	7	—	7	—	—	—	39	21	18	—
168	Wettersfelde . . . . .	77,9	1	1	—	4	—	—	—	21	10	11	—
169	Wald . . . . .	710,0	2	2	—	2	—	—	—	7	2	5	—
170	Wallwitz . . . . .	408,9	1	11	—	17	1	—	—	74	35	39	—
171	Wellmitz . . . . .	467,2	2	5 <sup>8)</sup>	1	29	—	1	—	124	52	72	—
172	Weltho † . . . . .	202,7	1	10	—	12	1	—	—	64	28	36	—
173	Wilschwig . . . . .	204,8	2	4	—	4	—	—	—	18	6	12	—
174	Wirschenblatt † . . . . .	211,4	1	6	—	13	—	—	—	44	23	21	—
175	Ziltendorf †† . . . . .	521,5	1	8	—	36	1	1	2	210	86	124	—

†) Zum Amtsgerichte Fürstenberg gehörig. — ††) Zum Amtsgerichte Fürstenberg a. O. gehörig. — †††) Zum Amts-  
<sup>1)</sup> 1 Bahnhofsgebäude und 1 Postgebäude. — <sup>2)</sup> 1 Mühle. — <sup>3)</sup> 1 Krantenhaus und 1 Mühle. — <sup>4)</sup> 1 Mühle und 1 Schul-  
 mit einem Stern (\*) bezeichneten Kirchspielorte liegen in einem anderen Kreise der Provinz.

**Wohnplätze als Theile der Gemeindeeinheiten,**

135. Göttsendorfer 1 u. 10, Schieben- borwerf 2 u. 44.	2 u. 14; Forsthäuser: Augustwalde 1 u. 7, Neubrück 1 u. 4, Panitzke 1 u. 12, Tiefensee 1 u. 9.	140. Goldleitenfabrik 1 u. 7. 141. Mühle 1 u. 4.
136. Familienhäuser an der Märkisch- Pozener Eisenbahn 3 u. 24, Heidebrug	137. Forsthaus Henzendorf 1 u. 4. 138. Bornfelde 2 u. 8, Bahnhof Jehniß 3 u. 19.	145. Hammeltstall 1 u. 2, Schäferlei 1 u. 1. 147. Forsthaus Mückenberg 2 u. 24, Rath- schäferei 3 u. 34. 150. Forsthaus Schentendorf 1 u. 6.

Amtsgerichte Guben, Pförten†), Fürstenberg a./D. ††) und Sommerfeld †††).

Bevölkerung Jänner 1895.					Kirchspiel		Standesamts- bezirk.	Stadt- bezw. Amtsbezirk.	Laufende Nummer.
Religionsbekenntniß:					evangelisch	katholisch			
Evangelische	Katholiken	Andere Christen	Juden	Andere und unbestimmt					
15	16	17	18	19	20	21	22	23	1
161	—	—	—	—	Grano . . . . .	—	Bomsdorf . . . . .	Bomsdorf . . . . .	135
68	2	—	—	—	Niemaschleba . . . . .	—	Niemaschleba . . . . .	Niemaschleba . . . . .	136
21	—	—	—	—	Göhlen . . . . .	—	Dffendorf . . . . .	Dffendorf . . . . .	137
159	10	—	—	—	Starzeddel, Kohlo* . . . . .	—	Starzeddel . . . . .	Starzeddel . . . . .	138
49	—	—	—	—	Niemitzsch . . . . .	—	Liebesitz . . . . .	Liebesitz . . . . .	139
20	—	—	—	—	Grano . . . . .	—	Grano . . . . .	Grano . . . . .	140
40	2	—	—	—	Kohlo* . . . . .	—	Dgeln . . . . .	Dgeln . . . . .	141
2	—	—	—	—	Schiedlo . . . . .	—	Seitwann . . . . .	Seitwann . . . . .	142
29	1	—	—	—	Grano . . . . .	—	Bomsdorf . . . . .	Bomsdorf . . . . .	143
86	4	—	—	—	Niemitzsch . . . . .	—	Liebesitz . . . . .	Liebesitz . . . . .	144
55	—	—	—	—	Grano . . . . .	—	Grano . . . . .	Grano . . . . .	145
59	—	—	—	—	Strega . . . . .	—	Dgeln . . . . .	Dgeln . . . . .	146
58	—	—	—	—	Guben* . . . . .	—	Germersdorf . . . . .	Germersdorf . . . . .	147
138	91	—	—	—	Neuzelle . . . . .	Neuzelle . . . . .	Neuzelle . . . . .	Neuzelle . . . . .	148
5	—	—	—	—	Niemaschleba . . . . .	—	Niemaschleba . . . . .	Niemaschleba . . . . .	149
6	—	—	—	—	Niemitzsch . . . . .	—	Groß Gastrose . . . . .	Schenkendorf . . . . .	150
76	—	—	—	—	Niemitzsch . . . . .	—	Dgeln . . . . .	Dgeln . . . . .	151
34	1	—	—	—	Göhlen . . . . .	—	Dffendorf . . . . .	Dffendorf . . . . .	152
13	—	—	—	—	Sommerfeld* . . . . .	—	Dffig . . . . .	Dffig . . . . .	153
5	—	—	—	—	Ranig . . . . .	—	Ranig . . . . .	Ranig . . . . .	154
24	—	—	—	—	Starzeddel . . . . .	—	Starzeddel . . . . .	Starzeddel . . . . .	155
121	1	—	—	—	Niemitzsch . . . . .	—	Liebesitz . . . . .	Liebesitz . . . . .	156
22	—	—	—	—	Starzeddel . . . . .	—	Antitz . . . . .	Antitz . . . . .	157
90	1	—	—	—	Guben* . . . . .	—	Schenkendöbern . . . . .	Schenkendöbern . . . . .	158
—	—	—	—	—	—	—	Schenkendorf . . . . .	Schenkendorf . . . . .	159
49	1	—	—	—	Groß Breesen . . . . .	—	Seitwann . . . . .	Seitwann . . . . .	160
131	—	—	—	—	Grano . . . . .	—	Bomsdorf . . . . .	Bomsdorf . . . . .	161
46	—	—	—	—	Fünfeichen . . . . .	—	Siehdichum . . . . .	Siehdichum . . . . .	162
112	2	—	—	—	Starzeddel . . . . .	—	Starzeddel . . . . .	Starzeddel . . . . .	163
72	1	—	—	—	Bomsdorf . . . . .	—	Breslaci . . . . .	Breslaci . . . . .	164
4	—	—	—	—	Niemitzsch . . . . .	—	Groß Gastrose . . . . .	Horno . . . . .	165
14	5	—	—	—	Göhlen . . . . .	—	Dffendorf . . . . .	Dffendorf . . . . .	166
39	—	—	—	—	Stargardt . . . . .	—	Tschernowitz . . . . .	Tschernowitz . . . . .	167
21	—	—	—	—	Stargardt . . . . .	—	Starzeddel . . . . .	Starzeddel . . . . .	168
7	—	—	—	—	Starzeddel . . . . .	—	Antitz . . . . .	Antitz . . . . .	169
70	4	—	—	—	Guben* . . . . .	—	Germersdorf . . . . .	Germersdorf . . . . .	170
119	5	—	—	—	Wellmitz . . . . .	—	Wellmitz . . . . .	Wellmitz . . . . .	171
64	—	—	—	—	Niemitzsch . . . . .	—	Dgeln . . . . .	Dgeln . . . . .	172
18	—	—	—	—	Guben* . . . . .	—	Schenkendöbern . . . . .	Schenkendöbern . . . . .	173
40	4	—	—	—	Kohlo* . . . . .	—	Liebesitz . . . . .	Liebesitz . . . . .	174
170	40	—	—	—	Fürstenberg . . . . .	Neuzelle . . . . .	Zittendorf . . . . .	Zittendorf . . . . .	175

gerichte Sommerfeld gehörig.  
hans. — \*) 1 Brennereigebäude und 2 Mühlen. — \*) 2 Stallgebäude. — \*) 1 Brennereigebäude. — \*) 1 Brennereigebäude. — \*) Die

**ihre Wohngebäude und Einwohner.**

- |   |   |                                  |
|---|---|----------------------------------|
| 151. Mühle 1 u. 5.  | 162. Förstereien: Fünfeichen 1 u. 5, Kallinenberg 1 u. 6, Rautenfranz 2 u. 16, Schönfließ (Hohfeld) 1 u. 6. | 166. Forsthaus Treppeln 1 u. 11. |
| 155. Vorwerk 1 u. 17.                                     | 163. Antoinettenruh 2 u. 18.  | 167. Schäferei 1 u. 7.           |
| 158. Seemühle 1 u. 11.                                    | 164. Forsthaus 1 u. 9.  | 169. Forsthaus Wald 1 u. 5.      |
| 160. An der Reisse (-Lößchrug) 1 u. 14, Obermühle 1 u. 4. |   | 171. Bruchvorwerk 1 u. 29.       |
| 161. Dubine 1 u. 44, Gessing 1 u. 27.                     |   | 173. Schäferei 1 u. 6.           |

Laufende Nummer.	Namen der Gemeindeeinheiten.	Gesamt- Flächeneinhalt ha	Wohnplätze	Bewohnte Wohnhäuser	Andere bewohnte Baustätten, Hütten, Zelte, Schiffe und dergl.	Haushaltungen				Ortsanwesende am 2. Dec.				
						Gewöhnliche Haushaltungen von 2 und mehr Personen		Einzelne lebende Personen mit eigener Haus- wirth- schaft	Anstalten für gemein- samen Aufenthalt	Über- haupt	Darunter befinden sich		actives Militär- personnel	
						m.	w.				männ- liche	weib- liche		
						8	9	10	11	12	13	14		
<b>33. Kreis Lübben.</b>														
a) Städte.														
1	Friedland i./Ndr. Lauß. ††	1 331,1	8	143	1)	1	224	7	35	—	1 056	503	553	—
2	Lieberose †	1 319,0	1	208	2)	2	355	18	74	2	1 507	697	810	1
3	Lübben . . . . .	3 426,3	7	607	3)	12	1 239	40	170	12	6 580	3 406	3 174	672
b) Landgemeinden.														
4	Alt Zauche . . . . .	1 049,9	3	56	4)	3	114	4	6	—	532	245	287	1
5	Behlow † . . . . .	145,3	1	8	—	—	10	—	—	—	42	18	24	—
6	Biebersdorf . . . . .	1 285,8	1	57	5)	2	84	1	4	—	441	204	237	—
7	Blasdorf † . . . . .	391,5	1	25	—	—	38	1	2	—	164	79	85	—
8	Briesen . . . . .	868,7	1	50	—	—	75	1	2	—	341	161	180	—
9	Bückchen . . . . .	166,4	1	17	—	—	20	1	—	—	122	67	55	—
10	Butzen † . . . . .	348,9	1	34	—	—	64	2	8	—	312	153	159	—
11	Byhleguhre † . . . . .	994,7	5	127	—	—	181	7	10	—	803	377	426	—
12	Byhlen † . . . . .	299,2	1	40	—	—	58	—	4	—	289	136	153	—
13	Choffewitz †† . . . . .	1 175,8	2	28	—	—	31	2	1	—	176	91	85	—
14	Dammendorf †† . . . . .	524,8	1	37	—	—	48	—	1	—	229	110	119	—
15	Dobberbus † . . . . .	580,0	4	42	6)	2	59	1	4	—	277	134	143	—
16	Dollgen . . . . .	650,3	1	34	—	—	36	—	1	—	187	104	83	—
17	Dürrenhose . . . . .	870,3	1	40	—	—	58	—	3	—	316	159	157	—
18	Frauenberg . . . . .	4,5	3	7	7)	1	10	—	—	—	48	21	27	—
19	Goschützen † . . . . .	850,4	1	21	—	—	21	—	—	—	123	60	63	—
20	Goyatz † . . . . .	807,5	2	43	—	—	55	2	4	—	268	129	139	—
21	Gröditzsch . . . . .	984,4	1	46	—	—	61	2	—	—	369	172	197	—
22	Groß Briesen †† . . . . .	661,9	1	20	—	—	22	—	—	—	125	65	60	—
23	Groß Leine . . . . .	213,2	2	39	—	—	42	—	—	2)	231	116	115	—
24	Groß Leuthen . . . . .	386,6	1	49	—	—	60	—	2	—	274	136	138	—
25	Groß Liebig † . . . . .	171,0	1	15	8)	1	23	—	—	—	104	50	54	—
26	Groß Muckrow † . . . . .	1 559,4	2	62	9)	1	85	2	1	—	444	220	224	—
27	Grunow †† . . . . .	1 305,2	2	42	10)	1	59	—	3	—	307	151	156	—
28	Günthersdorf †† . . . . .	1 263,3	1	34	—	—	46	—	—	—	280	142	138	1
29	Guhlen . . . . .	666,0	1	30	—	—	33	1	1	—	189	90	99	—
30	Hartmannsdorf . . . . .	791,9	2	65	—	—	89	—	—	—	404	199	205	—
31	Jamsitz † . . . . .	314,2	2	28	—	—	52	—	3	—	282	143	139	—
32	Jeffer † . . . . .	714,3	3	30	—	—	42	1	1	—	219	117	102	—
33	Kamminchen . . . . .	525,7	2	46	—	—	67	1	5	—	329	160	169	—
34	Karras †† . . . . .	465,5	2	13	—	—	16	—	1	—	88	42	46	—
35	Klein Briesen †† . . . . .	1 018,1	1	19	—	—	21	1	2	—	120	57	63	—
36	Klein Leine . . . . .	241,5	1	26	—	—	28	—	1	1	134	63	71	—
37	Klein Leuthen . . . . .	424,8	1	16	—	—	17	—	1	—	110	52	58	—

†) Zum Amtsgerichte Lieberose gehörig. — ††) Zum Amtsgerichte Bestow und zum Landgerichte Frankfurt a./O. gehörig.  
 1) 1 Mühle. — 2) 1 Mühle und 1 Töpfererei. — 3) 1 Bahnhofsgebäude, 1 Fabrikgebäude, 1 Garnisonkaserne, 1 Gasanstalt, 1  
 haus. — 4) 1 Mühle und 1 Schulhaus. — 5) 1 Mühle. — 6) 1 Schulhaus. — 7) 1 Mühle. — 8) 1 Mühle. — 9) 1 Mühle. — 10) 1 Bahnhofsgebäude. — 11) Die

**Wohnplätze als Theile der Gemeindeeinheiten.**

33. Kreis Lübben.	manns Ziegelei 1 u. 8, Schulzensthal 1 u. 6, Weidensdorfer Chauffee 1 u. 5, Buggelmühle 1 u. 4.	Rathsvorwerk 2 u. 26, Bor dem Berliner Thor 3 u. 9, Wiefenan 1 u. 4.
1. Fuchsberg 1 u. 3, Keil's Etablissement 1 u. 4, Lehmannsthal 1 u. 4, Leh-	3. Bahnhof 1 u. 15, Bahnhof der Kreisbahnen 1 u. 3, Lehnigts Berg 2 u. 9,	4. Burglehn 4 u. 44, Wassermühlen 3 u. 38.
		11. Grobda 7 u. 33, Güllenz 1 u. 6, Raupen 14 u. 76, Sennberg 1 u. 5.



Amtsgerichte Lübben, Lieberose†) und Beeskow††).

Bevölkerung am 1. Dezember 1895.					Kirchspiel		Standesamts- bezirk.	Stadt- bezw. Amtsbezirk.	Laufende Nummer.
Religionsbekenntniß:					evangelisch	katholisch			
Evangelische	Katholiken	Andere Christen	Juden	Andere und unbestimmt			20	21	22
15	16	17	18	19	20	21	22	23	1
1 051	2	—	3	—	Friedland . . . . .	Neuzelle* . . . . .	Friedland . . . . .	Friedland . . . . .	a)
1 485	11	—	11	—	Lieberose . . . . .	Neuzelle* . . . . .	Lieberose . . . . .	Lieberose . . . . .	1
6 239	270	5	66	—	Lübben . . . . .	Lübben . . . . .	Lübben . . . . .	Lübben . . . . .	2
									3
									b)
532	—	—	—	—	Neu Zauche . . . . .	—	Alt Zauche . . . . .	Neu Zauche . . . . .	4
42	—	—	—	—	Lieberose . . . . .	—	Schloß Lieberose . . . . .	Lieberose . . . . .	5
440	—	1	—	—	Krugau . . . . .	—	Krugau . . . . .	Schlepzig . . . . .	6
163	1	—	—	—	Lieberose . . . . .	Neuzelle* . . . . .	Schloß Lieberose . . . . .	Lieberose . . . . .	7
341	—	—	—	—	Neu Zauche . . . . .	—	Alt Zauche . . . . .	Neu Zauche . . . . .	8
121	1	—	—	—	Wittmannsdorf . . . . .	Lübben . . . . .	Leuthen . . . . .	Leuthen . . . . .	9
312	—	—	—	—	Straupiß . . . . .	—	Straupiß . . . . .	Straupiß . . . . .	10
803	—	—	—	—	Straupiß . . . . .	—	Straupiß . . . . .	Straupiß . . . . .	11
289	—	—	—	—	Straupiß . . . . .	—	Straupiß . . . . .	Straupiß . . . . .	12
176	—	—	—	—	Grunow . . . . .	—	Mixdorf . . . . .	Mixdorf . . . . .	13
229	—	—	—	—	Grunow . . . . .	—	Mixdorf . . . . .	Mixdorf . . . . .	14
277	—	—	—	—	Lieberose . . . . .	—	Dobberbus . . . . .	Dobberbus . . . . .	15
187	—	—	—	—	Groß Leuthen . . . . .	—	Leuthen . . . . .	Leuthen . . . . .	16
316	—	—	—	—	Krugau . . . . .	—	Dürrenhose . . . . .	Schlepzig . . . . .	17
48	—	—	—	—	Lübben . . . . .	—	Steinkirchen . . . . .	Steinkirchen . . . . .	18
123	—	—	—	—	Lieberose . . . . .	—	Schloß Lieberose . . . . .	Lieberose . . . . .	19
268	—	—	—	—	Zaue . . . . .	—	Dobberbus . . . . .	Dobberbus . . . . .	20
368	1	—	—	—	Krugau . . . . .	Lübben . . . . .	Bretschen . . . . .	Schlepzig . . . . .	21
125	—	—	—	—	Groß Briesen . . . . .	—	Günthersdorf . . . . .	Günthersdorf . . . . .	22
227	—	—	4	—	Groß Leuthen . . . . .	—	Groß Leine . . . . .	Leuthen . . . . .	23
274	—	—	—	—	Groß Leuthen . . . . .	—	Leuthen . . . . .	Leuthen . . . . .	24
104	—	—	—	—	Lieberose . . . . .	—	Dobberbus . . . . .	Dobberbus . . . . .	25
444	—	—	—	—	Groß Muckrow . . . . .	—	Groß Muckrow . . . . .	Groß Muckrow . . . . .	26
307	—	—	—	—	Grunow . . . . .	—	Mixdorf . . . . .	Mixdorf . . . . .	27
278	2	—	—	—	Friedland . . . . .	Neuzelle* . . . . .	Günthersdorf . . . . .	Günthersdorf . . . . .	28
189	—	—	—	—	Zaue . . . . .	—	Zaue . . . . .	Zaue . . . . .	29
404	—	—	—	—	Lübben . . . . .	—	Steinkirchen . . . . .	Steinkirchen . . . . .	30
262	20	—	—	—	Lieberose . . . . .	Neuzelle* . . . . .	Schloß Lieberose . . . . .	Lieberose . . . . .	31
219	—	—	—	—	Zaue . . . . .	—	Dobberbus . . . . .	Dobberbus . . . . .	32
328	1	—	—	—	Neu Zauche . . . . .	Lübben . . . . .	Neu Zauche . . . . .	Neu Zauche . . . . .	33
88	—	—	—	—	Niewiß . . . . .	—	Müllen . . . . .	Leißnig . . . . .	34
120	—	—	—	—	Groß Briesen . . . . .	—	Günthersdorf . . . . .	Günthersdorf . . . . .	35
134	—	—	—	—	Groß Leuthen . . . . .	—	Leuthen . . . . .	Leuthen . . . . .	36
110	—	—	—	—	Groß Leuthen . . . . .	—	Leuthen . . . . .	Leuthen . . . . .	37

1 Gefängniß, 1 Zbiotenanstalt, 1 Krankenhaus, 3 Mühlen und 2 Schulhäuser. — \*) 3 Mühlen. — \*\*) 1 Chausseehaus und 1 Schul- mit einem Stern (\*) bezeichneten Kirchspielorte liegen in einem anderen Kreise der Provinz.

**ihre Wohngebäude und Einwohner.**

13. Jantemühle 2 u. 9.	20. Bahnhof Gohay (Stallbrennerei) 9 u. 62.	31. Elisabethhütte 9 u. 134.
15. Barolmühle 4 u. 17, Forsthaus	23. Birkenhainchen 2 u. 19.	32. Hoffnungsban 3 u. 36, Neubrück 3 u. 23.
Friedrichshöhe 1 u. 4, Siebeshof 1 u. 16.	26. Klingemühle 2 u. 18.	33. Rechhütte 8 u. 40.
18. Klutmühle 2 u. 6, Waldschlößchen	27. Bahnhof 2 u. 26.	34. Postbrücke 1 u. 7.
1 u. 3.	30. Windmühle 1 u. 4.	

Laufende Nummer.	Namen der Gemeindeeinheiten.	Gesamt- Flächeninhalt ha	Wohnplätze	Bewohnte Wohnhäuser	Andere bewohnte Bauten, Festen, Gärten, Zelte, Schiffe und dergl.	Haushaltungen				Ortsanwesende am 2. Dec.				
						Gewöhnliche Haushaltungen von 2 und mehr Personen	Einzel- lebende Personen mit eigener Haus- wirth- schaft		Anhalten für gemein- samen Aufenthalt	Über- haupt	männ- liche Personen	weib- liche Personen	active Militär- personen	14
							m.	w.						
							11	12						
1	2	3	4	5	6	7	8	9	10	11	12	13	14	
	Noch: 33. Kreis Lübben. Noch: h) Landgemeinden.													
38	Klein Liebitz †	92,5	1	13	—	22	—	2	—	95	48	47	—	
39	Klein Lubolz	986,3	2	53	—	80	2	6	—	395	197	198	—	
40	Klein Ruckrow †	941,4	1	33	—	36	2	4	—	207	106	101	—	
41	Krugau	1 462,5	1	66	—	96	1	6	—	540	252	288	—	
42	Rufchlow	1 173,0	1	67	—	118	1	7	—	566	268	298	—	
43	Saasow	508,1	1	43 <sup>1)</sup>	3	74	3	1	—	297	137	160	—	
44	Samsfeld †	405,3	1	28 <sup>2)</sup>	2	41	2	2	—	207	95	112	—	
45	Leeskow †	586,6	1	26	—	29	—	2	—	174	87	87	—	
46	Leibschel	293,1	2	39	—	41	4	3	—	213	102	111	—	
47	Leisnitz ††	1 187,2	2	39	—	48	—	1	—	260	128	132	—	
48	Lindow ††	754,6	1	23	—	26	—	—	—	152	68	84	—	
49	Mittmeide	282,3	1	26	—	27	1	—	—	145	72	73	—	
50	Mixdorf ††	1 298,6	2	44	—	52	1	5	—	289	137	152	—	
51	Wochitz †	208,6	1	15	—	15	—	—	—	63	35	28	—	
52	Wochow †	503,1	1	33	—	37	—	9	—	203	91	112	—	
53	Wölln ††	308,1	2	13	—	18	—	—	—	90	47	43	—	
54	Mühlendorf	49,8	1	12	—	19	—	3	—	71	33	38	—	
55	Münchhofe †	132,0	1	11	—	11	—	1	—	56	25	31	—	
56	Neu Böhleguhre †	45,3	1	12	—	15	1	1	—	54	30	24	—	
57	Neu Zauche	1 398,2	3	130 <sup>3)</sup>	1	231	8	11	2	1 073	530	543	—	
58	Niewisch ††	636,2	2	32	—	34	—	2	—	198	100	98	—	
59	Nissen ††	928,1	2	27	—	29	1	—	—	165	80	85	—	
60	Peeskow †	789,3	2	38	—	44	1	2	1	283	139	144	—	
61	Pinnow †	1 220,8	3	63	—	96	4	3	—	470	231	239	—	
62	Plattow	111,0	1	16	—	17	—	1	—	102	47	55	—	
63	Pretschen	429,9	2	63	—	81	3	3	—	370	175	195	—	
64	Radensdorf	847,6	1	67	—	98	2	4	—	461	236	225	—	
65	Reicherskreuz †	434,8	1	22	—	23	—	—	—	132	70	62	—	
66	Reffen	699,4	2	31 <sup>4)</sup>	2	42	—	2	—	240	111	129	—	
67	Reudnitz ††	194,4	1	14	—	15	—	1	—	96	49	47	—	
68	Safron	334,3	1	33	—	43	3	1	—	177	82	95	—	
69	Sarkow ††	35,6	1	3	—	4	—	—	—	19	9	10	—	
70	Schadow †	447,8	1	16	—	17	1	—	—	85	46	39	—	
71	Schlepzig	1 607,3	4	122	—	213	1	4	—	984	510	474	—	
72	Sglitz	344,3	1	22	—	24	—	—	—	131	56	75	—	
73	Stuhlen	330,1	1	24	—	26	—	2	—	149	81	68	—	
74	Speichrow †	532,5	1	26	—	36	—	—	—	197	101	96	—	
75	Staarow †	943,4	1	18 <sup>5)</sup>	1	23	6	3	—	113	61	52	—	
76	Steinkirchen	1 435,9	5	137	—	262	11	24	1	1 217	600	617	—	
77	Straupitz	789,1	2	153 <sup>6)</sup>	1	242	10	23	—	1 143	530	613	—	
78	Syckadel	865,7	1	30	—	30	—	—	—	165	89	76	—	
79	Trebitz †	569,4	1	31	—	43	1	2	—	218	107	111	—	

†) Zum Amtsgerichte Liebersole gehörig. — ††) Zum Amtsgerichte Peeskow und zum Landgerichte Frankfurt a./D. gehörig.

1) Schulhaus und 2 Stallgebäude. — 2) 1 Schäfereigebäude und 1 Schulhaus. — 3) 1 Windmühle. — 4) 2 Mühlen. —

Provinz.

## Wohnplätze als Theile der Gemeindeeinheiten,

Noch: 33. Kreis Lübben.	47. Kuhshof 3 u. 37.	58. Waigtmühle 2 u. 13.
39. Forsthaus Klein Lubolz 1 u. 2.	50. Kupferhammer 2 u. 16.	59. Wäghermühle 1 u. 9.
46. Neutrug 15 u. 89.	53. Eisenruh 1 u. 9.	60. Annenhof 1 u. 8.
	57. Weinberg 6 u. 73. Windmühle 1 u. 5.	61. Forsthaus Eichhorst 1 u. 16, Theer-

Amtsgerichte Lübben, Lieberose†) und Beeskow††).

Bevölkerung September 1895.					Kirchspiel		Standesamts- bezirk.	Stadt- bezw. Amtsbezirk.	Laufende Nummer.
Religionsbekenntniß:					evangelisch	katholisch			
Evangelische	Katholiken	Andere Christen	Juden	Andere und unbestimmt			20	21	22
15	16	17	18	19					
95	—	—	—	—	Lieberose . . . . .	—	Dobberbus . . . . .	Dobberbus . . . . .	38
395	—	—	—	—	Lübben . . . . .	—	Steinfirchen . . . . .	Steinfirchen . . . . .	39
207	—	—	—	—	Groß Muckrow . . . . .	—	Groß Muckrow . . . . .	Groß Muckrow . . . . .	40
534	—	—	6	—	Krugau . . . . .	—	Krugau . . . . .	Schlepzig . . . . .	41
566	—	—	—	—	Krugau . . . . .	—	Kutschow . . . . .	Bretschen . . . . .	42
296	1	—	—	—	Straupitz . . . . .	Lübben . . . . .	Straupitz . . . . .	Straupitz . . . . .	43
207	—	—	—	—	Lieberose . . . . .	—	Dobberbus . . . . .	Dobberbus . . . . .	44
174	—	—	—	—	Trebitz . . . . .	—	Ullersdorf . . . . .	Groß Muckrow . . . . .	45
211	2	—	—	—	Trebatzsch* . . . . .	Lübben . . . . .	Leibchel . . . . .	Leibchel . . . . .	46
260	—	—	—	—	Friedland . . . . .	—	Friedland . . . . .	Leißnitz . . . . .	47
152	—	—	—	—	Friedland . . . . .	—	Günthersdorf . . . . .	Günthersdorf . . . . .	48
145	—	—	—	—	Trebatzsch* . . . . .	—	Mittweide . . . . .	Zaue . . . . .	49
288	1	—	—	—	Grunow . . . . .	Neuzelle* . . . . .	Mixdorf . . . . .	Mixdorf . . . . .	50
62	1	—	—	—	Lieberose . . . . .	Neuzelle* . . . . .	Schloß Lieberose . . . . .	Lieberose . . . . .	51
203	—	—	—	—	Straupitz . . . . .	—	Straupitz . . . . .	Straupitz . . . . .	52
90	—	—	—	—	Niewisch . . . . .	—	Möllen . . . . .	Leißnitz . . . . .	53
71	—	—	—	—	Straupitz . . . . .	—	Straupitz . . . . .	Straupitz . . . . .	54
56	—	—	—	—	Lieberose . . . . .	—	Schloß Lieberose . . . . .	Lieberose . . . . .	55
54	—	—	—	—	Straupitz . . . . .	—	Straupitz . . . . .	Straupitz . . . . .	56
1 070	3	—	—	—	Neu Zauche . . . . .	Lübben . . . . .	Neu Zauche . . . . .	Neu Zauche . . . . .	57
198	—	—	—	—	Niewisch . . . . .	—	Möllen . . . . .	Leißnitz . . . . .	58
165	—	—	—	—	Groß Briesen . . . . .	—	Mixdorf . . . . .	Günthersdorf . . . . .	59
281	2	—	—	—	Niewisch . . . . .	Neuzelle* . . . . .	Möllen . . . . .	Lieberose . . . . .	60
469	1	—	—	—	Grano* . . . . .	Neuzelle* . . . . .	Binnow . . . . .	Lieberose . . . . .	61
102	—	—	—	—	Wittmannsdorf . . . . .	—	Wittmannsdorf . . . . .	Wittmannsdorf . . . . .	62
370	—	—	—	—	Wittmannsdorf . . . . .	—	Bretschen . . . . .	Bretschen . . . . .	63
461	—	—	—	—	Lübben . . . . .	—	Steinfirchen . . . . .	Steinfirchen . . . . .	64
132	—	—	—	—	Groß Muckrow . . . . .	—	Groß Muckrow . . . . .	Groß Muckrow . . . . .	65
239	1	—	—	—	Zaue . . . . .	Lübben . . . . .	Zaue . . . . .	Zaue . . . . .	66
96	—	—	—	—	Friedland . . . . .	—	Günthersdorf . . . . .	Günthersdorf . . . . .	67
177	—	—	—	—	Neu Zauche . . . . .	—	Neu Zauche . . . . .	Neu Zauche . . . . .	68
19	—	—	—	—	Friedland . . . . .	—	Friedland . . . . .	Leißnitz . . . . .	69
85	—	—	—	—	Niewisch . . . . .	—	Möllen . . . . .	Lieberose . . . . .	70
980	4	—	—	—	Schlepzig . . . . .	Lübben . . . . .	Schlepzig . . . . .	Schlepzig . . . . .	71
131	—	—	—	—	Groß Leuthen . . . . .	—	Leibchel . . . . .	Leibchel . . . . .	72
149	—	—	—	—	Trebatzsch* . . . . .	—	Mittweide . . . . .	Zaue . . . . .	73
197	—	—	—	—	Niewisch . . . . .	—	Möllen . . . . .	Lieberose . . . . .	74
112	1	—	—	—	Lieberose . . . . .	Neuzelle* . . . . .	Schloß Lieberose . . . . .	Lieberose . . . . .	75
1 212	5	—	—	—	Lübben . . . . .	—	Steinfirchen . . . . .	Steinfirchen . . . . .	76
1 140	3	—	—	—	Straupitz . . . . .	Lübben . . . . .	Straupitz . . . . .	Straupitz . . . . .	77
165	—	—	—	—	Groß Leuthen . . . . .	—	Leibchel . . . . .	Leibchel . . . . .	78
218	—	—	—	—	Trebitz . . . . .	—	Trebitz . . . . .	Lieberose . . . . .	79

\*) 1 Schulhaus. — \*) 1 Schulhaus. — \*) Die mit einem Stern (\*) bezeichneten Kirchspielorte liegen in einem anderen Kreise der

ihre Wohngebäude und Einwohner.

- 71. Buschmühle 2 u. 39, Grüne Wiefe 2 u. 22, Borwerk Marienberg (Et. A. u. evg. Kap. Krugau) 2 u. 13.
- 76. Am Eiskeller 2 u. 11, Burglehn 1 u. 7, Weinberg 1 u. 8, Ziegelei 1 u. 0.
- 63. Amaltenhof 5 u. 19.
- 66. Neumühle 1 u. 11.
- 77. Buschmühle 1 u. 24.

Laufende Nummer.	Namen der Gemeindeeinheiten.	Gesamts- Flächeneinhalt ha	Wohnplätze	Bewohnte Wohnhäuser	Anderer bewohnte Baulichkeiten, Hütten, Zelte, Schiffe und bergl. Gendliche Haushaltungen von 2 und mehr Personen	Haushaltungen				Ortsanwesende am 2. Dez			
						Einzeln lebende Personen mit eigener Haus- wirth- schaft		Anstalten für gemein- samen Aufenthalt	Über- haupt	Darunter befinden sich		aktive Militär- personen	
						m.	w.			männ- liche	weib- liche		Personen
1	2	3	4	5	6	7	8	9	10	11	12	13	14
Noch: 33. Kreis Lübben. Noch: b) Landgemeinden.													
80	Treppendorf . . . . .	739,4	2	44	—	61	4	4	—	282	139	143	—
81	Ullersdorf † . . . . .	327,2	1	29	—	34	1	2	—	179	81	98	—
82	Waldow . . . . .	989,3	1	33	—	45	1	2	—	214	97	117	1
83	Wiese . . . . .	161,5	2	25 <sup>3)</sup>	2	29	2	1	—	161	76	85	—
84	Wittmannsdorf . . . . .	313,1	1	23 <sup>4)</sup>	1	29	—	—	1	144	73	71	—
85	Wußwerft . . . . .	560,0	2	47 <sup>5)</sup>	2	68	2	5	—	336	163	173	—
86	Zaue . . . . .	594,0	2	38 <sup>6)</sup>	1	52	—	2	—	247	124	123	—
87	Zeust †† . . . . .	1 047,9	2	28	—	29	—	1	—	201	98	103	—
c) Gutsbezirke.													
88	Amalienhof . . . . .	845,1	1	2	—	3	—	—	—	10	4	6	—
89	Blumenfelde . . . . .	10,5	1	1	—	1	—	—	—	7	3	4	—
90	Börnichen (Unterspreewald)	7 157,7	8	7	—	7	—	—	—	50	26	24	—
91	Büchsen . . . . .	305,0	1	1	—	1	—	—	—	3	1	2	—
92	Buten † . . . . .	5 103,9	8	19 <sup>7)</sup>	2	39	—	—	—	162	75	87	—
93	Dammendorf, Oberförst. ††	2 917,3	5	5 <sup>8)</sup>	1	6	—	—	—	46	24	22	—
94	Frauenberg . . . . .	48,0	1	2	—	2	—	—	—	9	4	5	—
95	Groß Leine . . . . .	623,5	1	4	—	8	—	—	—	43	23	20	—
96	Groß Leuthen, Schloß . . . . .	903,0	3	12 <sup>9)</sup>	1	27	—	1	—	148	74	74	—
97	Jamlitz . . . . .	734,0	4	14 <sup>10)</sup>	1	35	1	1	—	153	75	78	—
98	Klein Leine . . . . .	833,0	1	3	—	7	—	1	—	39	15	24	—
99	Lamsfeld † . . . . .	436,1	1	5	—	11	—	1	—	50	26	24	—
100	Leestow † . . . . .	854,0	1	1	—	1	—	—	—	4	3	1	—
101	Leibschel . . . . .	377,4	2	6	—	14	1	—	—	66	30	36	—
102	Lieberose, Schloß † . . . . .	10 898,0	6	21	—	38	—	1	—	207	102	105	—
103	Lübben, Landhaus . . . . .	1)	1	3	—	3	—	—	—	18	8	10	—
104	Lübben, Schloß . . . . .	8,3	6	14 <sup>11)</sup>	3	22	—	2	2	155	79	76	—
105	Mittweide . . . . .	458,8	1	8	—	20	—	1	—	131	62	69	—
106	Nechlitz † . . . . .	877,9	1	5	—	8	1	—	—	37	18	19	—
107	Neuhans . . . . .	8,9	1	1	—	1	—	—	—	4	—	4	—
108	Oberspreewald . . . . .	2)	2	2	—	2	—	—	—	10	5	5	—
109	Plattow . . . . .	873,5	1	1	—	1	—	—	—	5	2	3	—
110	Preitschen . . . . .	455,6	3	12	—	18	—	—	—	92	44	48	—
111	Reicherskrug † . . . . .	920,2	1	2	—	5	—	—	—	32	15	17	—
112	Reudnitz †† . . . . .	663,0	2	7	—	17	—	—	—	90	44	46	—
113	Sarkow †† . . . . .	211,0	1	3	—	4	—	—	—	22	10	12	—
114	Sglitz . . . . .	492,4	1	4 <sup>12)</sup>	1	11	—	—	—	64	31	33	1
115	Stühlen . . . . .	572,3	1	3	—	8	—	—	—	37	21	16	—
116	Steinkirchen . . . . .	61,7	2	6	—	17	—	1	—	78	38	40	—

†) Zum Amtsgerichte Lieberose gehörig. — ††) Zum Amtsgerichte Leestow und zum Landgerichte Frankfurt a./D.  
 1) Die Angabe der Fläche ist bei der Stadt Nr. 3 Lübben mitenthalten. — 2) Die Angabe der Fläche ist bei dem Guts-  
 3) 1 Schulhaus. — 4) 1 Gärtnereigebäude und 1 Mühle. — 5) 1 Mühle. — 6) 1 Brennereigebäude. — 7) 1 Bahnhofsgebäude. —  
 einem anderen Kreise der Provinz.

**Wohnplätze als Theile der Gemeindeeinheiten.**

- Noch: 33. Kreis Lübben.  
 80. Gärtnereiabtheilung Lichterfelden b. Lübben 1 u. 3.  
 83. Büschhäuser 5 u. 30.  
 85. Mühle 1 u. 9.  
 86. Biegelei 1 u. 9.  
 87. Friedrichshof 2 u. 9.  
 90. Oberförsterei Börnichen 1 u. 6; Forst-  
 häuser: Liebersdorf 1 u. 7, Buchen-  
 heim (St. A. u. evg. Ksp. Schlepzig)  
 1 u. 9, Ellerborn 1 u. 8, Hartmanns-  
 dorf 1 u. 5, Marienberg (St. A.  
 Krugau, A. V. Schlepzig, evg. Ksp.  
 Krugau) 1 u. 6, Schlepzig (St. A. u.  
 evg. Ksp. Schlepzig) 1 u. 9.  
 92. Dyhlen 4 u. 32, Försterei Dyhleubree  
 (-Jagdhans) 1 u. 4, Försterei Groß  
 Liebzig 3 u. 25, Forsthaus Mochow  
 1 u. 5, Laafower Mühle 2 u. 6, Mochow  
 4 u. 46, Weinberg 1 u. 4.

Amtsgerichte Lützen, Lieberose†) und Veeshow††).

Bevölkerung September 1895.					Kirchspiel		Standesamts- bezirk.	Stadt- bezw. Amtsbezirk.	Laufende Nummer.
Religionsbekenntniß:					evangelisch	katholisch			
Evangelische	Katholiken	Andere Christen	Juden	Andere und unbestimmt			20	21	22
281	1	—	—	—	Lützen . . . . .	Lützen . . . . .	Steinkirchen . . .	Steinkirchen . . .	80
179	—	—	—	—	Trebitz . . . . .	—	Ullersdorf . . . .	Groß Muckrow . .	81
214	—	—	—	—	Neu Zauche . . . .	—	Neu Zauche . . . .	Straupitz . . . . .	82
161	—	—	—	—	Wittmannsdorf . .	—	Wittmannsdorf . .	Wittmannsdorf . .	83
143	1	—	—	—	Wittmannsdorf . .	Lützen . . . . .	Wittmannsdorf . .	Wittmannsdorf . .	84
336	—	—	—	—	Neu Zauche . . . .	—	Alt Zauche . . . .	Neu Zauche . . . .	85
246	1	—	—	—	Zaue . . . . .	Lützen . . . . .	Zaue . . . . .	Zaue . . . . .	86
201	—	—	—	—	Friedland . . . . .	—	Friedland . . . . .	Leißnitz . . . . .	87
10	—	—	—	—	Wittmannsdorf . .	—	Bretschen . . . . .	Bretschen . . . . .	88
7	—	—	—	—	Lützen . . . . .	—	Steinkirchen . . .	Steinkirchen . . .	89
50	—	—	—	—	Lützen . . . . .	—	Steinkirchen . . .	Unterspreewald . .	90
3	—	—	—	—	Wittmannsdorf . .	—	Leuthen . . . . .	Leuthen . . . . .	91
162	—	—	—	—	Straupitz . . . . .	—	Straupitz . . . . .	Straupitz . . . . .	92
45	1	—	—	—	Grunow . . . . .	Neuzelle* . . . . .	Mixdorf . . . . .	Mixdorf . . . . .	93
9	—	—	—	—	Lützen . . . . .	—	Steinkirchen . . .	Steinkirchen . . .	94
43	—	—	—	—	Groß Leuthen . . .	—	Groß Leine . . . .	Leuthen . . . . .	95
127	21	—	—	—	Groß Leuthen . . .	Lützen . . . . .	Leuthen . . . . .	Leuthen . . . . .	96
152	1	—	—	—	Lieberose . . . . .	Neuzelle* . . . . .	Schloß Lieberose .	Lieberose . . . . .	97
39	—	—	—	—	Groß Leuthen . . .	—	Leuthen . . . . .	Leuthen . . . . .	98
49	1	—	—	—	Lieberose . . . . .	Neuzelle* . . . . .	Dobberbus . . . . .	Dobberbus . . . . .	99
4	—	—	—	—	Trebitz . . . . .	—	Ullersdorf . . . .	Groß Muckrow . . .	100
66	—	—	—	—	Trebatzsch* . . . .	—	Leibchel . . . . .	Leibchel . . . . .	101
207	—	—	—	—	Lieberose . . . . .	—	Schloß Lieberose .	Lieberose . . . . .	102
18	—	—	—	—	Lützen . . . . .	—	Steinkirchen . . .	Steinkirchen . . .	103
145	9	—	1	—	Lützen . . . . .	Lützen . . . . .	Steinkirchen . . .	Steinkirchen . . .	104
131	—	—	—	—	Trebatzsch* . . . .	—	Wittweide . . . . .	Zaue . . . . .	105
34	2	1	—	—	Lieberose . . . . .	Neuzelle* . . . . .	Schloß Lieberose .	Lieberose . . . . .	106
4	—	—	—	—	Lützen . . . . .	—	Steinkirchen . . .	Steinkirchen . . .	107
10	—	—	—	—	Neu Zauche . . . .	—	Neu Zauche . . . .	Oberspreewald . . .	108
5	—	—	—	—	Wittmannsdorf . .	—	Wittmannsdorf . .	Wittmannsdorf . .	109
90	2	—	—	—	Wittmannsdorf . .	Lützen . . . . .	Bretschen . . . . .	Bretschen . . . . .	110
32	—	—	—	—	Groß Muckrow . . .	—	Groß Muckrow . . .	Groß Muckrow . . .	111
89	1	—	—	—	Friedland . . . . .	Neuzelle* . . . . .	Günthersdorf . . .	Günthersdorf . . .	112
20	1	—	1	—	Friedland . . . . .	Neuzelle* . . . . .	Friedland . . . . .	Leißnitz . . . . .	113
64	—	—	—	—	Groß Leuthen . . .	—	Leibchel . . . . .	Leibchel . . . . .	114
37	—	—	—	—	Trebatzsch* . . . .	—	Wittweide . . . . .	Zaue . . . . .	115
78	—	—	—	—	Lützen . . . . .	—	Steinkirchen . . .	Steinkirchen . . .	116

gehörig.  
bezirke Nr. 90 Börnichen (Unterspreewald) mitenthaltend. — \*) 2 Wagen. — \*) 1 Schulhaus. — \*) 1 Mühle und 1 Schulhaus. —  
†) 1 Gefängniß und 2 Mühlen. — ††) 1 Schäferer Gebäude. — \*) Die mit einem Stern (\*) bezeichneten Kirchspielorte liegen in

**ihre Wohngebäude und Einwohner.**

- 93. Forsthäuser: Chafobsee 1 u. 4, Dammendorf 1 u. 3, Theerofen 1 u. 8, Wallemühle 1 u. 14.
- 96. Borta 1 u. 6, Neu Mädchen 1 u. 7.
- 97. Bahnhof 3 u. 31, Kolonie Jantzig 4 u. 57, Fischerhaus Raduschsee 1 u. 6.
- 101. Borwert Reuteng (Schäferer) 1 u. 6.
- 102. Forsthäuser: Burgshof 2 u. 10, Damme 2 u. 20; Eichberg 1 u. 4, Hollbrunn 6 u. 94, Stockhof 1 u. 9.
- 104. Große Amtsmühle 1 u. 10, Restaurant Sieb 1 u. 7, Kleine Amtsmühle 2 u. 12, Kriminalgefängniß 1 u. 49, Borwert 1 u. 5.
- 108. Höfereien: Rannomühle 1 u. 5, Schützenhaus (St. N. Alt. Zauche) 1 u. 5.
- 110. Forsthaus Weinberg 1 u. 5, Biegelei 1 u. 4.
- 112. Krollshof 3 u. 29.
- 116. Reinholtsche Biegelei 1 u. 5.

Laufende Nummer.	Namen der Gemeindeeinheiten.	Gesamte Stächeninhalt ha	Wohnplätze	Bewohnte Wohnhäuser	Andere bewohnte Bauflächen, Hütten, Zelte, Schiffe und dergl.	Haushaltungen				Ortsanwesende am 2. Dec.			
						Gewöhnliche Haushaltungen von 2 und mehr Personen		Einzelne lebende Personen mit eigener Hau- wirth- schaft	Anhalten für gemein- samen Unterhalt	Über- haupt	Darunter befinden sich		
						m.	w.				männ- liche Personen	weib- liche Personen	aktive Militär- personen
1	2	3	4	5	6	7	8	9	10	11	12	13	14
Noch: 33. Kreis Lübben.													
Noch: c) Gutsbezirke.													
117	Straupitz, Schloß . . . . .	1 870,5	9	17	1)	25	4	—	—	141	74	67	—
118	Trebitz † . . . . .	901,5	2	5	—	11	—	2	—	50	21	29	—
119	Allersdorf † . . . . .	1 246,0	2	6	—	8	1	—	—	34	18	16	—
120	Weichensdorf †† . . . . .	496,2	2	10	2)	23	1	—	—	116	57	59	—
121	Wiese . . . . .	366,8	3	3	3)	9	—	1	—	52	21	31	—
122	Wittmannsdorf . . . . .	669,3	1	7	—	15	—	—	—	86	39	47	—
<b>34. Kreis Luckau.</b>													
a) Städte.													
1	Dobrilugk ††† . . . . .	401,0	2	181	4)	334	19	53	3	1 481	675	806	2
2	Finsternwalde † . . . . .	1 225,6	6	733	5)	2 243	77	285	15	9 661	4 432	5 229	—
3	Gosßen . . . . .	1 086,0	2	161	6)	323	16	44	4	1 568	767	801	—
4	Kirchhain i./Lausitz †† . . . . .	976,0	1	451	7)	868	37	89	4	4 068	2 014	2 054	—
5	Luckau . . . . .	2 197,1	1	508	8)	926	35	148	9	4 542	1 865	2 677	—
6	Sonnenwalde † . . . . .	526,9	1	146	—	244	8	38	1	1 092	504	588	—
b) Landgemeinden.													
7	Altens . . . . .	708,6	2	27	—	26	2	3	—	111	54	57	—
8	Alt Gosßen . . . . .	187,5	1	23	—	38	—	—	—	185	108	77	—
9	Krenzhain †† . . . . .	823,8	1	60	—	60	2	—	—	362	167	195	—
10	Babben † . . . . .	209,2	1	24	9)	30	—	—	—	123	62	61	—
11	Beesdau . . . . .	399,1	3	58	10)	75	4	4	—	388	193	195	—
12	Bergen . . . . .	514,0	2	29	—	31	—	—	—	154	73	81	—
13	Betten † . . . . .	984,4	1	51	11)	62	—	2	—	313	156	157	—
14	Bornsdorf . . . . .	444,1	3	55	—	59	1	3	—	299	160	139	—
15	Brehntz †† . . . . .	248,0	2	22	12)	35	—	—	—	174	80	94	—
16	Breitenau † . . . . .	626,4	1	38	—	35	—	5	—	152	72	80	—
17	Briesen † . . . . .	531,5	2	51	13)	83	—	1	—	365	180	185	—
18	Buckowien †† . . . . .	1 275,8	2	83	—	93	1	1	—	445	215	230	—
19	Dabern † . . . . .	372,8	1	21	—	21	—	—	—	104	44	60	—
20	Dollenschen † . . . . .	806,3	3	86	—	103	1	1	—	526	271	255	—
21	Drahnisdorf . . . . .	221,7	2	25	14)	32	2	—	—	169	81	88	—
22	Drehna, Fürstlich . . . . .	226,0	1	71	—	93	5	14	—	435	196	239	—
23	Droßtig † . . . . .	932,1	1	52	—	51	—	1	—	249	126	123	—
24	Duben . . . . .	689,6	1	48	—	57	3	3	1	268	130	138	—
25	Dübrichen †† . . . . .	589,2	1	43	—	46	—	—	—	238	116	122	—
26	Egisdorf . . . . .	131,8	1	20	—	23	—	1	1	118	53	65	—
27	Eichholz ††† . . . . .	863,7	1	46	—	54	3	1	—	308	153	155	—
28	Falkenberg . . . . .	98,8	1	21	—	21	—	—	—	102	49	53	—

Kreis Lübben: †) Zum Amtsgerichte Lieberose gehörig. — ††) Zum Amtsgerichte Beesdau und zum Landgerichte hain gehörig. — †††) Zum Amtsgerichte Dobrilugk gehörig. — †) Zum Amtsgerichte Wendisch Buchholz und zum Land-  
 1) Branereigebäude. — 2) 1 Bahnhofgebäude. — 3) 1 Mühle. — 4) 1 Bahnhofgebäude. — 5) 3 Fabrikgebäude und  
 haus. — 6) 2 Mühlen. — 7) 1 Schulhaus. — 8) 1 Bahnhofgebäude. — 9) 1 Eprigenhaus. — 10) 1 Mühle. — 11) Die mit einem

## Wohnplätze als Theile der Gemeindeeinheiten,

Noch: 33. Kreis Lübben.

Straupitzer Weinberg 1 u. 3, Ziegelei 121, Sorwert u. Schneidemühle 1 u. 16,  
Straupitz 1 u. 8.117. Förstereien: Forst 1 u. 5, Mühlenhof 118. Waldwärderei 1 u. 4.  
1 u. 5; Wald 1 u. 8, Kockahn 2 u. 19, 119. Forsthaus Allersdorf 1 u. 4.  
Dorf Försterei 1 u. 6, Schäferhof 1 u. 9, 120. Bahnhof 1 u. 9.

34. Kreis Luckau.

1. Bahnhof Dobrilugk-Kirchhain 1 u. 17.

Amtsgerichte Luckau, Finsterwalde †), Kirchhain ††), Dobrilugk †††) und Wendisch Buchholz §).

Bevölkerung am 1. Dezember 1895.					Kirchspiel		Standesamts- bezirk.	Stadt- bezw. Amtsbezirk.	Laufende Nummer.
Religionsbekenntniß:					evangelisch	katholisch			
Evangelische	Katholiken	Andere Christen	Juden	Andere und unbestimmt			20	21	22
140	1	—	—	—	Straupitz . . . . .	Lübben . . . . .	Straupitz . . . . .	Straupitz . . . . .	117
50	—	—	—	—	Trebitz . . . . .	—	Trebitz . . . . .	Lieberose . . . . .	118
34	—	—	—	—	Trebitz . . . . .	—	Ullersdorf . . . . .	Groß Rudrow . . . . .	119
110	6	—	—	—	Friedland . . . . .	Neuzelle* . . . . .	Günthersdorf . . . . .	Günthersdorf . . . . .	120
52	—	—	—	—	Wittmannsdorf . . . . .	—	Wittmannsdorf . . . . .	Wittmannsdorf . . . . .	121
86	—	—	—	—	Wittmannsdorf . . . . .	—	Wittmannsdorf . . . . .	Wittmannsdorf . . . . .	122
a)									
1 451	30	—	—	—	Dobrilugk . . . . .	Lübben* . . . . .	Dobrilugk . . . . .	Dobrilugk . . . . .	1
9 469	144	16	29	3	Finsterwalde . . . . .	Lübben* . . . . .	Finsterwalde . . . . .	Finsterwalde . . . . .	2
1 547	21	—	—	—	Golßen . . . . .	Lübben* . . . . .	Golßen . . . . .	Golßen . . . . .	3
4 017	47	—	3	1	Kirchhain . . . . .	Lübben* . . . . .	Kirchhain . . . . .	Kirchhain . . . . .	4
4 363	156	2	21	—	Luckau . . . . .	Lübben* . . . . .	Luckau . . . . .	Luckau . . . . .	5
1 080	12	—	—	—	Sonnenwalde . . . . .	Lübben* . . . . .	Sonnenwalde . . . . .	Sonnenwalde . . . . .	6
b)									
111	—	—	—	—	Terpt* . . . . .	—	Neuendorf . . . . .	Rahnisdorf . . . . .	7
185	—	—	—	—	Golßen . . . . .	—	Sellendorf . . . . .	Landwehr . . . . .	8
362	—	—	—	—	Trebus . . . . .	—	Dübrichen . . . . .	Kirchhain . . . . .	9
123	—	—	—	—	Fürstlich Drehna . . . . .	—	Drehna . . . . .	Drehna . . . . .	10
388	—	—	—	—	Beesdau . . . . .	—	Beesdau . . . . .	Beesdau . . . . .	11
154	—	—	—	—	Weißag . . . . .	—	Beesdau . . . . .	Beesdau . . . . .	12
313	—	—	—	—	Betten . . . . .	—	Betten . . . . .	Sallgast . . . . .	13
299	—	—	—	—	Bornsdorf . . . . .	—	Niedebeck . . . . .	Bornsdorf . . . . .	14
174	—	—	—	—	Zedlerin . . . . .	—	Zedlerin . . . . .	Sonnenwalde . . . . .	15
152	—	—	—	—	Finsterwalde . . . . .	—	Gohmar b. Sonnenwalde . . . . .	Sonnenwalde . . . . .	16
364	1	—	—	—	Oderin . . . . .	Lübben* . . . . .	Briefen . . . . .	Golßen . . . . .	17
445	—	—	—	—	Buckowien . . . . .	—	Buckowien . . . . .	Briefen . . . . .	18
104	—	—	—	—	Gohmar b. Sonnenwalde . . . . .	—	Gohmar b. Sonnenwalde . . . . .	Sonnenwalde . . . . .	19
526	—	—	—	—	Dollnichen . . . . .	—	Sallgast . . . . .	Sallgast . . . . .	20
169	—	—	—	—	Drahnsdorf . . . . .	—	Zetsch . . . . .	Krossen . . . . .	21
435	—	—	—	—	Fürstlich Drehna . . . . .	—	Drehna . . . . .	Drehna . . . . .	22
249	—	—	—	—	Rehesdorf . . . . .	—	Rehesdorf . . . . .	Rehesdorf . . . . .	23
268	—	—	—	—	Terpt* . . . . .	—	Neuendorf . . . . .	Düben . . . . .	24
238	—	—	—	—	Stechau, P.v. Sachf. . . . .	—	Dübrichen . . . . .	Kirchhain . . . . .	25
116	2	—	—	—	Schlabendorf . . . . .	Lübben* . . . . .	Rahnisdorf . . . . .	Schlabendorf . . . . .	26
308	—	—	—	—	Lugau . . . . .	—	Fischwasser . . . . .	Fischwasser . . . . .	27
102	—	—	—	—	Bitzchen . . . . .	—	Udrow . . . . .	Udrow . . . . .	28

Frankfurt a./O. gehörig. — Kreis Luckau: †) Zum Amtsgerichte Finsterwalde gehörig. — ††) Zum Amtsgerichte Kirchhain gehörig. — †††) Zum Amtsgerichte Dobrilugk gehörig. — §) Zum Amtsgerichte Wendisch Buchholz gehörig. — \*) 1 Schulhaus. — \*\*) 1 Fabrikgebäude, 1 Wolkereigebäude und 1 Schulhaus. — †) 1 Schulhaus. — ††) 1 Strafanstalt. — †††) 1 Schulhaus. — §) bezeichneten Kirchspielorte liegen in einem anderen Kreise der Provinz.

**ihre Wohngebäude und Einwohner.**

- |   |   |                                     |
|---|---|-------------------------------------|
| 2. Bahnhof 1 u. 21, Forsthaus 1 u. 5,     | 11. Obermühle 1 u. 7, Untermühle 1 u. 10, | 17. Bahnhof Brand 2 u. 6.           |
| Weidemühle 1 u. 4, Heinrichsrub 10 u. 57, | 12. Wenzel's Biegelei 1 u. 13.            | 18. Bärfang 2 u. 14.                |
| Bischhof 6 u. 70.                         | 14. Dranschemühle 1 u. 5, Grünswalde      | 20. Dausigmühle 2 u. 8, Durbesmühle |
| 3. Bahnhof Golßen 1 u. 15.                | 3 u. 15,                                  | 1 u. 10.                            |
| Biegelei 1 u. 0.                          | 15. Bahnhof Drebnitz-Sonnenwalde 1 u. 13. | 21. Braudmühle 1 u. 13.             |

Laufende Nummer.	N a m e n der Gemeindeeinheiten.	Gesamt- flächenthalt ha	Wohnplätze	Bewohnte Wohnhäuser	Andere bewohnte Bautheile, Hütten, Zelte, Schiffe und dergl.	Haushaltungen				Über- haupt	Ortsanwesende am 2. Dez.		
						Gesamtl. Haushaltungen von 2 und mehr Personen	Einzelne lebende Personen mit eigener Haus- wirth- schaft		Anhalten für gemein- samen Aufenthalt		männ- liche Personen	weib- liche Personen	aktive Militärs- personen
							m.	w.					
1	2	3	4	5	6	7	8	9	10	11	12	13	14
	Noch: 34. Kreis Luckau. Noch: b) Landgemeinden.												
29	Falkenhain . . . . .	222,5	1	22	—	24	—	2	—	135	59	76	—
30	Fischwasser ††† . . . . .	708,6	3	49	1) 5	66	2	3	—	318	166	152	—
31	Frankena †† . . . . .	859,0	1	86	—	85	—	1	1	462	221	241	—
32	Frankendorf . . . . .	282,9	1	24	—	26	1	1	—	137	72	65	—
33	Freesdorf . . . . .	294,9	1	19	—	21	—	1	—	119	55	64	—
34	Freiwalde . . . . .	970,6	3	61	—	79	1	1	—	419	208	211	—
35	Friedersdorf b. Brehmitz ††	397,5	1	53	—	68	2	3	—	311	143	168	—
36	Friedersdorf b. Dobrilugk †††	775,2	2	80	—	92	1	1	—	449	223	226	—
37	Gahro . . . . .	411,8	1	36	—	46	—	1	—	203	92	111	—
38	Garrenhen . . . . .	55,1	1	11	—	11	—	—	—	53	27	26	—
39	Gehren . . . . .	915,5	10	102	2) 6	130	4	5	—	605	297	308	—
40	Gersdorf . . . . .	90,1	2	10	3) 1	12	—	—	—	67	35	32	—
41	Gießmannsdorf . . . . .	546,3	1	39	4) 1	48	—	2	—	237	120	117	—
42	Göllnitz † . . . . .	1 416,6	3	93	—	97	2	2	—	508	255	253	—
43	Görtsdorf . . . . .	329,3	1	36	—	35	—	1	—	206	107	99	—
44	Gohra † . . . . .	815,3	2	76	—	115	6	6	1	593	288	305	—
45	Gollmitz † . . . . .	875,4	2	38	5) 2	49	1	4	1	241	115	126	—
46	Golz . . . . .	177,4	1	17	—	18	—	—	—	87	42	45	—
47	Gosmar b. Luckau . . . . .	1 177,0	1	91	—	110	3	6	—	535	265	270	—
48	Gosmar b. Sonnenwalde †	370,9	1	39	—	38	—	1	—	204	96	108	—
49	Gröbitz † . . . . .	492,2	1	30	—	25	1	4	1	144	72	72	—
50	Groß Bahren † . . . . .	519,0	1	30	—	24	1	—	—	142	66	76	—
51	Groß Kraußnigt †† . . . . .	532,1	1	44	—	45	3	2	—	222	106	116	—
52	Groß Lubolz . . . . .	1 285,2	1	105	6) 2	170	8	12	—	733	370	363	—
53	Groß Nadden . . . . .	486,3	1	41	—	45	4	2	—	198	100	98	—
54	Grubno ††† . . . . .	514,8	1	52	7) 1	51	1	2	2	261	130	131	—
55	Hennersdorf †† . . . . .	1 128,3	4	43	8) 1	80	4	1	2	432	216	216	—
56	Hohendorf . . . . .	82,5	1	12	9) 1	14	1	1	1	60	35	25	—
57	Jetsch . . . . .	147,4	1	22	—	22	1	—	—	122	56	66	—
58	Kaden . . . . .	751,2	1	47	—	60	1	3	—	281	135	146	—
59	Kahnisdorf . . . . .	922,1	1	57	—	78	1	4	—	387	176	211	—
60	Karthe . . . . .	498,4	1	16	—	18	1	—	—	104	53	51	—
61	Kasel . . . . .	173,5	1	32	—	37	1	1	—	197	103	94	—
62	Kemitz . . . . .	205,8	2	20	—	21	—	—	1	120	64	56	—
63	Klein Bahren † . . . . .	536,7	1	27	—	27	—	—	—	112	56	56	—
64	Klein Kraußnigt †† . . . . .	700,1	1	42	10) 1	52	2	6	—	242	107	135	—
65	Klein Nadden . . . . .	287,0	1	20	—	25	—	1	—	128	63	65	—
66	Klingmühl † . . . . .	185,9	1	27	11) 2	38	1	—	1	211	114	97	—
67	Krebitz . . . . .	565,4	1	29	12) 1	41	—	2	—	198	94	104	—
68	Krinitz . . . . .	363,6	1	76	—	132	2	10	1	653	311	342	—
69	Kroffen . . . . .	166,5	1	16	13) 1	19	—	—	—	89	44	45	—

†) Zum Amtsgerichte Finsterwalde gehörig. — ††) Zum Amtsgerichte Kirchhain gehörig. — †††) Zum Amts-

\*) 2 Mühlen, 1 Schulhaus und 2 Bienen. — 2) 5 Mühlen und 1 Schulhaus. — 3) 1 Schauffehaus. — 4) 1 Schulhaus. — 5) 1 Schulhaus. — 6) 1 Schulhaus. — 7) 1 Dienstgebäude und 1 Fabrikgebäude. — 8) 1 Schulhaus. — 9) 1 Mühle. — 10) Die

**Wohnplätze als Theile der Gemeindeeinheiten,**

Noch: 34. Kreis Luckau.	1 u. 13.	39. Drehaer Werke 2 u. 5, Jakobsmühle 5 u. 26, Kohlengrube 1 u. 6, Kohlhof 5 u. 26, Mohrberg 15 u. 83, Runge- mühle 1 u. 7, Schielemühle 2 u. 12,
30. Kleine Mühle 1 u. 2, Bschepelmühle	34. Gasthof zum deutschen Hause 1 u. 5, Dickshausen (eig. Hsp. Terpt*) 2 u. 6.	
	36. Täubermühle 1 u. 16.	



Amtsgerichte Luckau, Finsterwalde†), Kirchhain††), Dobrilugk†††) und Wendisch Buchholz§).

Bevölkerung Jänner 1895.					Kirchspiel		Standesamts- bezirk.	Stadt- bezw. Amtsbezirk.	Laufende Nummer.
Religionsbekenntniß:					evangelisch	katholisch			
Evangelische	Katholiken	Anderer Christen	Juden	Anderer und unbestimmt			20	21	22
134	1	—	—	—	Krossen . . . . .	Lübben*	Zetsch . . . . .	Krossen . . . . .	29
317	1	—	—	—	Lugau . . . . .	Lübben*	Fischwasser . . . . .	Fischwasser . . . . .	30
461	—	1	—	—	Frankena . . . . .	—	Kirchhain . . . . .	Kirchhain . . . . .	31
135	2	—	—	—	Görlsdorf . . . . .	Lübben*	Frankendorf . . . . .	Schlabendorf . . . . .	32
117	2	—	—	—	Görlsdorf . . . . .	Lübben*	Frankendorf . . . . .	Schlabendorf . . . . .	33
417	1	—	1	—	Kafel . . . . .	Lübben*	Freiwalde . . . . .	Freiwalde . . . . .	34
311	—	—	—	—	Schönewalde b. Brehmitz . . . . .	—	Schönewalde b. Brehmitz . . . . .	Sonnenwalde . . . . .	35
449	—	—	—	—	Friedersdfl. b. Dobrilugk	—	Schadewitz . . . . .	Schönborn . . . . .	36
203	—	—	—	—	Weißagf . . . . .	—	Beesdau . . . . .	Beesdau . . . . .	37
53	—	—	—	—	Görlsdorf . . . . .	—	Frankendorf . . . . .	Schlabendorf . . . . .	38
596	9	—	—	—	Gehren . . . . .	Lübben*	Niedebeck . . . . .	Bornsdorf . . . . .	39
67	—	—	—	—	Zützen . . . . .	—	Zützen . . . . .	Zützen . . . . .	40
237	—	—	—	—	Gießmannsdorf . . . . .	—	Gießmannsdorf . . . . .	Gießmannsdorf . . . . .	41
508	—	—	—	—	Göllnitz . . . . .	—	Göllnitz . . . . .	Göllnitz . . . . .	42
206	—	—	—	—	Görlsdorf . . . . .	—	Frankendorf . . . . .	Schlabendorf . . . . .	43
580	13	—	—	—	Sallgast . . . . .	Lübben*	Sallgast . . . . .	Sallgast . . . . .	44
241	—	—	—	—	Fürstlich Drehna . . . . .	—	Drehna . . . . .	Drehna . . . . .	45
87	—	—	—	—	Kafel . . . . .	—	Golz . . . . .	Kafel-Golz . . . . .	46
535	—	—	—	—	Gohmar b. Luckau . . . . .	—	Wittmannsdorf . . . . .	Waltersdorf . . . . .	47
204	—	—	—	—	Gohmar b. Sonnenwalde . . . . .	—	Gohmar b. Sonnenwalde . . . . .	Sonnenwalde . . . . .	48
144	—	—	—	—	Finsterwalde . . . . .	—	Waffen . . . . .	Waffen . . . . .	49
141	1	—	—	—	Gohmar b. Sonnenwalde . . . . .	Lübben*	Gohmar b. Sonnenwalde . . . . .	Sonnenwalde . . . . .	50
221	1	—	—	—	Groß Kraußnigf . . . . .	Lübben*	Groß Kraußnigf . . . . .	Sonnenwalde . . . . .	51
727	5	1	—	—	Lübben* . . . . .	Lübben*	Freiwalde . . . . .	Freiwalde . . . . .	52
198	—	—	—	—	Terpt* . . . . .	—	Neuendorf . . . . .	Kahnsdorf . . . . .	53
261	—	—	—	—	Friedersdfl. b. Dobrilugk	—	Schadewitz . . . . .	Schönborn . . . . .	54
401	31	—	—	—	Kirchhain . . . . .	Lübben*	Kirchhain . . . . .	Kirchhain . . . . .	55
59	1	—	—	—	Golßen . . . . .	Lübben*	Sellendorf . . . . .	Landwehr . . . . .	56
122	—	—	—	—	Zieckau . . . . .	—	Zetsch . . . . .	Krossen . . . . .	57
281	—	—	—	—	Terpt* . . . . .	—	Neuendorf . . . . .	Duben . . . . .	58
385	2	—	—	—	Luckau . . . . .	Lübben*	Kahnsdorf . . . . .	Kahnsdorf . . . . .	59
104	—	—	—	—	Gießmannsdorf . . . . .	—	Gießmannsdorf . . . . .	Gießmannsdorf . . . . .	60
190	7	—	—	—	Kafel . . . . .	Lübben*	Golz . . . . .	Kafel-Golz . . . . .	61
120	—	—	—	—	Kemlich . . . . .	—	Udrow . . . . .	Udrow . . . . .	62
109	3	—	—	—	Gohmar b. Sonnenwalde . . . . .	Lübben*	Gohmar b. Sonnenwalde . . . . .	Sonnenwalde . . . . .	63
242	—	—	—	—	Groß Kraußnigf . . . . .	—	Groß Kraußnigf . . . . .	Sonnenwalde . . . . .	64
127	1	—	—	—	Lübbenau* . . . . .	Lübben*	Neuendorf . . . . .	Kahnsdorf . . . . .	65
207	4	—	—	—	Sallgast . . . . .	Lübben*	Sallgast . . . . .	Sallgast . . . . .	66
198	—	—	—	—	Gießmannsdorf . . . . .	—	Golz . . . . .	Kafel-Golz . . . . .	67
653	—	—	—	—	Weißagf . . . . .	—	Beesdau . . . . .	Beesdau . . . . .	68
89	—	—	—	—	Krossen . . . . .	—	Zetsch . . . . .	Krossen . . . . .	69

gerichte Dobrilugk gehörig. — §) Zum Amtsgerichte Wendisch Buchholz und zum Landgerichte Frankfurt a/D. gehörig.  
 \*) 1 Bahnhofgebäude und 1 Stallgebäude. — \*) 1 Schulhaus und 1 Stallgebäude. — \*) 1 Schulhaus. — \*) 1 Ziegeleigebäude. —  
 mit einem Stern (\*) bezeichneten Kirchspielorte liegen in einem anderen Kreise der Provinz.

**ihre Wohngebäude und Einwohner.**

Teufelsmühle 1 u. 6, Wintel 7 u. 37.	44. Kleine Mühle 1 u. 6.	häuser der Eisenbahn 2 u. 13, Seydels
40. Chausseehaus 1 u. 4.	45. Bahnhof 1 u. 14.	Dampfziegelei 5 u. 23.
42. Leich 8 u. 35, Weinberg 10 u. 61.	55. Grube Emilie 10 u. 133, Familien-	62. Stroy's Windmühle 1 u. 7.

Laufende Nummer.	N a m e n der Gemeindeeinheiten.	Gesamt= Flächeninhalt ha	Wohnplätze	Bewohnte Wohnhäuser	Andere bewohnte Quantitäten, Hütten, Zelte, Schiffe und dergl.	Haushaltungen				Über- haupt	Ortsanwesende am 2. Dez.		
						Gesamtl. von 2 und mehr Personen	Einzelne lebende Personen mit eigener Haus- wirth- schaft		Verhalten für gemein- samen Aufenthalt		männ- liche Personen	weib- liche Personen	aktive Militärs= personen
							m.	w.					
1	2	3	4	5	6	7	8	9	10	11	12	13	14
	Nach: 34. Kreis Ludau. Nach: h) Landgemeinden.												
70	Kümmritz . . . . .	111,0	1	11	—	12	—	1	—	69	34	35	—
71	Landwehr . . . . .	394,4	1	28	—	39	—	—	—	207	107	100	—
72	Lichtena †† . . . . .	440,2	1	32	—	35	—	1	—	183	91	92	—
73	Lichterfeld † . . . . .	1 266,3	4	67 <sup>1)</sup>	1	96	2	2	1	500	254	246	—
74	Liedefahle . . . . .	820,5	2	34	—	33	2	4	—	173	92	81	—
75	Lieslau † . . . . .	1 119,2	1	68 <sup>2)</sup>	1	76	2	3	—	357	182	175	—
76	Lindena ††† . . . . .	695,7	1	87	—	93	4	3	—	425	206	219	1
77	Lindthal † . . . . .	1 112,5	2	24 <sup>3)</sup>	1	27	1	1	—	126	55	71	—
78	Lugau ††† . . . . .	1 003,8	1	90	—	133	1	—	—	642	319	323	—
79	Maffen † . . . . .	823,6	3	69 <sup>4)</sup>	2	103	3	5	1	510	249	261	—
80	Möllendorf † . . . . .	186,5	1	19	—	19	—	—	—	105	55	50	—
81	Münchhausen †† . . . . .	812,9	1	68	—	72	3	1	—	339	160	179	—
82	Nehesdorf † . . . . .	1 258,4	6	231	—	364	6	19	—	1 713	784	929	—
83	Neuendorf . . . . .	341,1	1	24 <sup>5)</sup>	2	36	1	—	—	176	84	92	—
84	Neydorf ††† . . . . .	766,9	1	55	—	52	3	—	—	250	127	123	—
85	Niewitz . . . . .	1 432,4	2	91 <sup>6)</sup>	1	130	6	5	—	576	284	292	—
86	Oberin § . . . . .	323,7	3	40 <sup>7)</sup>	3	61	—	2	—	282	124	158	—
87	Oppelhain ††† . . . . .	770,9	1	89	—	91	—	2	1	475	218	257	—
88	Oßagt †† . . . . .	402,0	1	37	—	43	—	—	—	202	97	105	—
89	Pademagt . . . . .	73,8	1	10	—	10	—	—	—	42	24	18	—
90	Paßisdorf †† . . . . .	303,7	1	14	—	14	1	—	—	70	32	38	—
91	Paßerin . . . . .	356,0	1	39	—	45	—	—	—	216	105	111	—
92	Peßwitz . . . . .	428,9	1	20	—	20	—	1	—	117	55	62	—
93	Pidel . . . . .	134,5	1	15	—	17	—	—	—	88	44	44	—
94	Pießigt † . . . . .	163,2	1	28 <sup>8)</sup>	1	30	—	—	—	137	63	74	—
95	Pitschen . . . . .	138,7	1	25	—	30	—	—	—	156	70	86	—
96	Ponnsdorf † . . . . .	581,5	1	28	—	29	2	4	—	145	70	75	—
97	Prefehna † . . . . .	437,0	1	22	—	24	—	—	—	117	60	57	—
98	Prefehnchen . . . . .	69,0	1	10	—	10	—	—	—	46	22	24	—
99	Prierow . . . . .	177,9	2	15 <sup>9)</sup>	1	22	—	—	—	117	67	50	—
100	Prießen †† . . . . .	1 339,6	5	63 <sup>10)</sup>	4	78	1	—	—	331	169	162	—
101	Rehain † . . . . .	655,1	1	10	—	10	—	—	—	57	27	30	—
102	Reichwalde . . . . .	623,8	1	59	—	63	1	1	—	339	177	162	—
103	Riedebeck . . . . .	265,6	1	19	—	18	—	—	1	103	47	56	—
104	Riegnenendorf . . . . .	438,9	3	76 <sup>11)</sup>	1	113	4	6	1	491	231	260	—
105	Rückersdorf ††† . . . . .	948,6	3	59	—	64	3	3	—	278	137	141	—
106	Rüdingsdorf . . . . .	348,0	1	21	—	25	—	—	—	122	60	62	—
107	Rugtau † . . . . .	696,1	1	22 <sup>12)</sup>	1	23	1	—	—	128	67	61	—
108	Sagritz . . . . .	270,3	2	24	—	23	—	1	—	148	70	78	—
109	Sallgast † . . . . .	416,2	5	108 <sup>13)</sup>	3	190	5	7	2	938	482	456	—

†) Zum Amtsgerichte Finsterwalde gehörig. — ††) Zum Amtsgerichte Kirchhain gehörig. — †††) Zum Amts-  
<sup>1)</sup> 1 Mühle. — <sup>2)</sup> 1 Rechenhaus. — <sup>3)</sup> 1 Mühle. — <sup>4)</sup> 1 Lokomotivschuppen und 1 Ziegeleigebäude. — <sup>5)</sup> 1 Chauffeehaus  
 1 Schäfereigebäude und 2 Ziegeleigebäude. — <sup>11)</sup> 1 Schulhaus. — <sup>12)</sup> 1 Schulhaus. — <sup>13)</sup> 2 Buden und 1 Direktionsgebäude. —

#### Wohnplätze als Theile der Gemeindeeinheiten.

Nach: 34. Kreis Ludau.  
 73. Buschmühle (=Lobatschmühl) 5 u. 38,  
 Haltetelle 1 u. 5, Bechhütte (St. V.  
 u. evg. Kap. Sallgast) 8 u. 62.

74. Rote Mühle 1 u. 4.  
 77. Obermühle 1 u. 8.  
 79. Grenzühle 1 u. 5, Gut's Ziegelei  
 1 u. 11.  
 82. Grünhaus 10 u. 67, Wintermühle 1 u. 11,

Forsthaus Nehesdorf 11 u. 6, Nehes-  
 dorfer Bechhütte 19 u. 109, Schiemenz-  
 mühle 1 u. 7.  
 85. Ferdinandsbos 1 u. 6.  
 86. Kleine Mühle 1 u. 4, Teurower Mühle

Amtsgerichte Luckau, Finsterwalde†), Kirchhain††), Dobrilugk†††) und Wendisch Buchholz§).

Bevölkerung Zemher 1895.					Kirchspiel		Standesamts- bezirk.	Stadt- bzw. Amtsbezirk.	Laufende Nummer.
Religionsbekenntniß:					evangelisch	katholisch			
Evangelische	Katholiken	Anderer Christen	Juden	Anderer und unbestimmt			20	21	22
15	16	17	18	19					
69	—	—	—	—	Zieckau . . . . .	—	Zetsch . . . . .	Kroffen . . . . .	70
207	—	—	—	—	Golßen . . . . .	—	Golßen . . . . .	Landwehr . . . . .	71
183	—	—	—	—	Trebbus . . . . .	—	Dübrichen . . . . .	Kirchhain . . . . .	72
491	9	—	—	—	Betten . . . . .	Lübben* . . . . .	Betten . . . . .	Sallgast . . . . .	73
173	—	—	—	—	Drahnisdorf . . . . .	—	Zetsch . . . . .	Kroffen . . . . .	74
356	1	—	—	—	Deutsch Lieskau . . . . .	Lübben* . . . . .	Betten . . . . .	Sallgast . . . . .	75
425	—	—	—	—	Schönborn . . . . .	—	Dobrilugk . . . . .	Schönborn . . . . .	76
126	—	—	—	—	Deutsch Lieskau . . . . .	—	Göllnitz . . . . .	Göllnitz . . . . .	77
641	—	1	—	—	Lugau . . . . .	—	Fischwasser . . . . .	Fischwasser . . . . .	78
505	5	—	—	—	Finsterwalde . . . . .	Lübben* . . . . .	Massen . . . . .	Massen . . . . .	79
105	—	—	—	—	Finsterwalde . . . . .	—	Gohmar b. Sonnenwalde . . . . .	Sonnenwalde . . . . .	80
339	—	—	—	—	Frankena . . . . .	—	Frankena . . . . .	Kirchhain . . . . .	81
1 709	2	2	—	—	Neheßdorf . . . . .	Lübben* . . . . .	Neheßdorf . . . . .	Neheßdorf . . . . .	82
176	—	—	—	—	Lübben* . . . . .	—	Neuendorf . . . . .	Duben . . . . .	83
249	1	—	—	—	Budowien . . . . .	Lübben* . . . . .	Budowien . . . . .	Priesen . . . . .	84
574	2	—	—	—	Terpt* . . . . .	Lübben* . . . . .	Golzsig . . . . .	Rajel-Golzsig . . . . .	85
281	1	—	—	—	Oderin . . . . .	Lübben* . . . . .	Briesen . . . . .	Golßen . . . . .	86
474	1	—	—	—	Gorden, Pö. Sachf. . . . .	Lübben* . . . . .	Deutsch Sorno . . . . .	Doppelhain . . . . .	87
202	—	—	—	—	Sonnenwalde . . . . .	—	Schönwalde b. Brehnit . . . . .	Sonnenwalde . . . . .	88
42	—	—	—	—	Schlabendorf . . . . .	—	Drehna . . . . .	Drehna . . . . .	89
70	—	—	—	—	Zeckerin . . . . .	—	Zeckerin . . . . .	Sonnenwalde . . . . .	90
216	—	—	—	—	Paserin . . . . .	—	Uctro . . . . .	Uctro . . . . .	91
117	—	—	—	—	Gießmannsdorf . . . . .	—	Gießmannsdorf . . . . .	Gießmannsdorf . . . . .	92
88	—	—	—	—	Pitſchen . . . . .	—	Uctro . . . . .	Uctro . . . . .	93
137	—	—	—	—	Gohmar b. Sonnenwalde . . . . .	—	Gohmar b. Sonnenwalde . . . . .	Sonnenwalde . . . . .	94
156	—	—	—	—	Pitſchen . . . . .	—	Uctro . . . . .	Uctro . . . . .	95
145	—	—	—	—	Finsterwalde . . . . .	—	Massen . . . . .	Massen . . . . .	96
117	—	—	—	—	Gohmar b. Sonnenwalde . . . . .	—	Gohmar b. Sonnenwalde . . . . .	Sonnenwalde . . . . .	97
46	—	—	—	—	Schlabendorf . . . . .	—	Drehna . . . . .	Drehna . . . . .	98
116	1	—	—	—	Golßen . . . . .	Lübben* . . . . .	Golßen . . . . .	Golßen . . . . .	99
331	—	—	—	—	Budowien . . . . .	—	Budowien . . . . .	Priesen . . . . .	100
57	—	—	—	—	Göllnitz . . . . .	—	Göllnitz . . . . .	Göllnitz . . . . .	101
339	—	—	—	—	Rajel . . . . .	—	Freiwalde . . . . .	Freiwalde . . . . .	102
103	—	—	—	—	Gehren . . . . .	—	Niedebeck . . . . .	Bornsdorf . . . . .	103
487	—	—	4	—	Waldow . . . . .	—	Briesen . . . . .	Golßen . . . . .	104
276	2	—	—	—	Friedersdf. b. Dobrilugk . . . . .	Lübben* . . . . .	Schadewitz . . . . .	Schönborn . . . . .	105
122	—	—	—	—	Gießmannsdorf . . . . .	—	Gießmannsdorf . . . . .	Gießmannsdorf . . . . .	106
127	1	—	—	—	Göllnitz . . . . .	Lübben* . . . . .	Göllnitz . . . . .	Göllnitz . . . . .	107
148	—	—	—	—	Züßen . . . . .	—	Züßen . . . . .	Züßen . . . . .	108
928	10	—	—	—	Sallgast . . . . .	Lübben* . . . . .	Sallgast . . . . .	Sallgast . . . . .	109

gerichte Dobrilugk gehörig. — §) Zum Amtsgerichte Wendisch Buchholz und zum Landgerichte Frankfurt a./D. gehörig, und 1 Schulhaus. — \*) 1 Stallgebäude. — †) 2 Mühlen und 1 Schulhaus. — ††) 1 Mühle. — †††) 1 Chausseehaus. — §) 1 Mühle, \*) Die mit einem Stern (\*) bezeichneten Kirchspielorte liegen in einem anderen Kreise der Provinz.

ihre Wohngebäude und Einwohner.

- 2 u. 8.
- 99. Chausseehaus 1 u. 4.
- 100. Bärfang 4 u. 18, Schäferei 8 u. 41, Windmühle 1 u. 5, Ziegeleien 3 u. 22.
- 104. Brückhaus 1 u. 4, Guse 1 u. 5.
- 105. Bahnwärterhaus der Berlin-Dresdener Eisenbahn 1 u. 4, Braunkohlengrube Ida 1 u. 7.
- 108. Kanonmühle 1 u. 12.
- 109. Gruben: Bismark 2 u. 10, Gotthold 3 u. 7, Henriette 10 u. 214, Wolschmühle 4 u. 82.

Laufende Nummer.	Namen der Gemeindeeinheiten.	Gesamt- Stückzahl	Wohnplätze	Benutzte Wohnhäuser	Andere benutzte Baustellen, Gärten, Heide, Seife und Bergl.	Haushaltungen				Ortsanwesende am 2. Dez.			
						Gewöhnliche Haushaltungen von 2 und mehr Personen		Einzel- lebende Personen mit eigener Haus- wirth- schaft	Anhalten für gemein- samen Anhalt	Über- haupt	Darunter befinden sich		aktive Militär- personen
						m.	w.				männ- liche Personen	weib- liche	
1	2	3	4	5	6	7	8	9	10	11	12	13	14
	Nach: 34. Kreis Luckau.												
	Nach: h) Landgemeinden.												
110	Sando . . . . .	42,6	1	29	—	35	5	9	—	164	84	80	—
111	Schacksdorf † . . . . .	882,7	2	39	—	43	—	1	—	250	130	120	—
112	Schadewitz ††† . . . . .	449,6	1	41	—	40	—	2	—	219	113	106	—
113	Schacksdorf . . . . .	81,0	1	5	—	5	—	—	—	28	11	17	—
114	Schenkendorf . . . . .	252,5	1	14	1)	16	1	—	1	112	54	58	—
115	Schiebsdorf . . . . .	564,6	1	26	—	33	6	2	—	163	84	79	—
116	Schilba ††† . . . . .	871,3	1	70	—	79	—	—	—	389	181	208	—
117	Schlabendorf . . . . .	313,0	1	51	—	58	—	2	—	324	182	142	—
118	Schönborn ††† . . . . .	1 244,3	1	147	—	192	2	3	1	899	437	462	—
119	Schönnewalde b. Brehwitz ††	499,3	1	55	—	53	—	2	—	289	147	142	—
120	Schönnewalde b. Lübben . .	1 851,7	2	134	2)	199	4	10	1	823	399	424	—
121	Schollen . . . . .	362,3	1	17	—	17	1	—	—	89	47	42	—
122	Schradau † . . . . .	263,8	1	18	—	19	1	1	—	94	45	49	—
123	Sellendorf . . . . .	220,3	2	19	—	20	2	1	—	115	62	53	—
124	Sorno (=Deutsch Sorno) †††	1 269,3	1	92	—	98	1	3	—	507	255	252	—
125	Staupitz ††† . . . . .	616,3	1	74	—	84	—	1	—	427	221	206	—
126	Stiebsdorf . . . . .	48,2	1	11	—	11	—	1	—	65	33	32	—
127	Stofsdorf . . . . .	20,8	1	7	—	7	—	—	—	37	15	22	—
128	Tanneberg † . . . . .	762,0	2	46	3)	46	3	1	—	247	127	120	—
129	Trebbinchen . . . . .	188,5	1	10	—	13	—	—	—	71	33	38	—
130	Trebbus †† . . . . .	753,8	1	80	—	78	1	1	1	415	222	193	—
131	Trebitz ††† . . . . .	1 024,8	1	54	—	77	5	1	—	352	179	173	—
132	Tugam . . . . .	241,4	1	14	—	14	—	1	—	77	38	39	—
133	Ucro . . . . .	223,2	1	29	—	48	3	1	1	244	123	121	—
134	Waldow . . . . .	882,2	1	65	—	78	—	1	—	373	176	197	—
135	Waltersdorf . . . . .	425,5	10	61	4)	73	1	4	—	375	172	203	—
136	Wanninchen . . . . .	94,4	1	7	5)	9	—	—	—	45	22	23	—
137	Wehnsdorf †† . . . . .	759,0	1	29	—	33	—	2	—	150	69	81	—
138	Weißagf . . . . .	276,1	5	49	—	52	1	1	—	237	109	128	—
139	Wendisch Drehna †† . . . .	252,1	2	59	—	87	—	4	—	423	195	228	—
140	Wenddorf . . . . .	685,3	1	23	—	28	—	3	1	134	71	63	—
141	Werenzhain †† . . . . .	1 258,8	1	77	—	87	—	—	—	560	279	281	—
142	Wierigsdorf . . . . .	218,5	1	15	6)	18	—	—	—	98	50	48	—
143	Wittmannsdorf . . . . .	318,6	1	20	—	25	—	1	—	146	67	79	—
144	Zaacko . . . . .	367,3	1	18	—	22	—	—	—	111	58	53	—
145	Zauche . . . . .	552,9	1	23	—	23	—	2	—	123	59	64	—
146	Zeckerin †† . . . . .	535,0	1	61	—	76	—	6	—	383	176	207	—
147	Ziedau . . . . .	134,3	1	19	—	19	—	—	—	92	45	47	—
148	Zöllmersdorf . . . . .	395,7	1	23	7)	35	2	—	—	165	85	80	—
149	Zürghel † . . . . .	340,3	1	22	—	21	—	1	—	102	50	52	—
150	Zützen . . . . .	399,0	1	37	—	43	—	2	—	205	101	104	—

†) Zum Amtsgerichte Finsterwalde gehörig. — ††) Zum Amtsgerichte Kirchhain gehörig. — †††) Zum Amts-  
 \*) 1 Schulhaus. — \*) 1 Stallgebäude. — \*) 1 Mühle. — \*) 4 Mühlen und 1 Schulhaus. — \*) 1 Mühle. — \*) 1 Mühle. —

**Wohnplätze als Theile der Gemeindeeinheiten.**

Nach: 34. Kreis Luckau.  
 111. Gut Margaretenhof 3 u. 20.

120. Forsthaus 1 u. 4.  
 123. Fischbusch 1 u. 9.  
 128. Buchmühle 1 u. 6.

135. Andreasmühle 1 u. 10, Bergschänke  
 2 u. 13, Möbismühle 1 u. 8, Neue  
 Krug (=Sumpfschänke) 1 u. 7, Neue

Amtsgerichte Lückau, Finsterwalde†), Kirchhain††), Dobrilugk†††) und Wendisch Buchholz§).

Bevölkerung September 1895.					Kirchspiel		Standesamts- bezirk.	Stadt- bzw. Amtsbezirk.	Laufende Nummer.
Religionsbekenntniß:					evangelisch	katholisch			
Evangelische	Katholiken	Anderer Christen	Juden	Anderer und unbestimmt					
15	16	17	18	19	20	21	22	23	1
164	—	—	—	—	Lückau . . . . .	—	Lückau . . . . .	Waltersdorf . . .	110
247	3	—	—	—	Finsterwalde . . .	Lübben* . . . . .	Neheßdorf . . . . .	Neheßdorf . . . . .	111
219	—	—	—	—	Tröbitz . . . . .	—	Schadewitz . . . . .	Schönborn . . . . .	112
28	—	—	—	—	Golßen . . . . .	—	Sellendorf . . . . .	Krossen . . . . .	113
84	28	—	—	—	Groß Jiesch†* . . .	Lübben* . . . . .	Sellendorf . . . . .	Landwehr . . . . .	114
163	—	—	—	—	Terpt* . . . . .	—	Golzsig . . . . .	Kafel-Golzsig . . .	115
385	—	4	—	—	Tröbitz . . . . .	—	Schilda . . . . .	Schönborn . . . . .	116
324	—	—	—	—	Schlabendorf . . .	—	Rahnsdorf . . . . .	Schlabendorf . . .	117
873	26	—	—	—	Schönborn . . . . .	Lübben* . . . . .	Dobrilugk . . . . .	Schönborn . . . . .	118
288	1	—	—	—	Schönwalde b. Drehniz . . . . .	Lübben* . . . . .	Schönwalde b. Drehniz . . . . .	Sonnenwalde . . .	119
806	9	4	4	—	Kafel . . . . .	Lübben* . . . . .	Freiwalde . . . . .	Freiwalde . . . . .	120
89	—	—	—	—	Gießmannsdorf . . .	—	Gießmannsdorf . . .	Gießmannsdorf . . .	121
94	—	—	—	—	Groß Mehßow* . . .	—	Drehna . . . . .	Drehna . . . . .	122
115	—	—	—	—	Golßen . . . . .	—	Sellendorf . . . . .	Landwehr . . . . .	123
507	—	—	—	—	Deutsch Sorno . . .	—	Deutsch Sorno . . .	Doppelhain . . . . .	124
427	—	—	—	—	Deutsch Sorno . . .	—	Deutsch Sorno . . .	Doppelhain . . . . .	125
65	—	—	—	—	Fürstlich Drehna . .	—	Drehna . . . . .	Drehna . . . . .	126
37	—	—	—	—	Stöbritz* . . . . .	—	Rahnsdorf . . . . .	Schlabendorf . . .	127
246	1	—	—	—	Finsterwalde . . . .	Lübben* . . . . .	Massen . . . . .	Massen . . . . .	128
71	—	—	—	—	Bornsdorf . . . . .	—	Niedebeck . . . . .	Bornsdorf . . . . .	129
412	3	—	—	—	Trebbus . . . . .	Lübben* . . . . .	Dübrichen . . . . .	Kirchhain . . . . .	130
348	4	—	—	—	Tröbitz . . . . .	Lübben* . . . . .	Schilda . . . . .	Schönborn . . . . .	131
77	—	—	—	—	Groß Mehßow* . . .	—	Drehna . . . . .	Drehna . . . . .	132
238	6	—	—	—	Baßerin . . . . .	Lübben* . . . . .	Uckro . . . . .	Uckro . . . . .	133
370	3	—	—	—	Walbow . . . . .	Lübben* . . . . .	Briesen . . . . .	Golßen . . . . .	134
375	—	—	—	—	Waltersdorf . . . . .	—	Wittmannsdorf . . .	Waltersdorf . . . .	135
45	—	—	—	—	Görlsdorf . . . . .	—	Frankendorf . . . . .	Schlabendorf . . .	136
150	—	—	—	—	Groß Kraußnigt . . .	—	Groß Kraußnigt . . .	Sonnenwalde . . . .	137
235	2	—	—	—	Groß Kraußnigt . . .	Lübben* . . . . .	Beesdau . . . . .	Beesdau . . . . .	138
422	1	—	—	—	Weißagf . . . . .	Lübben* . . . . .	Groß Kraußnigt . . .	Sonnenwalde . . . .	139
134	—	—	—	—	Gehren . . . . .	—	Zeßsch . . . . .	Krossen . . . . .	140
560	—	—	—	—	Wildau* . . . . .	—	Kirchhain . . . . .	Kirchhain . . . . .	141
96	2	—	—	—	Werenzhain . . . . .	—	Gießmannsdorf . . .	Gießmannsdorf . . .	142
146	—	—	—	—	Gießmannsdorf . . .	Lübben* . . . . .	Wittmannsdorf . . .	Waltersdorf . . . . .	143
111	—	—	—	—	Lückau . . . . .	—	Gießmannsdorf . . .	Gießmannsdorf . . .	144
123	—	—	—	—	Lückau . . . . .	—	Golzsig . . . . .	Kafel-Golzsig . . . .	145
383	—	—	—	—	Kafel . . . . .	—	Zeckerin . . . . .	Sonnenwalde . . . .	146
92	—	—	—	—	Zeckerin . . . . .	—	Zeßsch . . . . .	Krossen . . . . .	147
165	—	—	—	—	Zieckau . . . . .	—	Zeßsch . . . . .	Gießmannsdorf . . .	148
102	—	—	—	—	Langengraßfau i. Sachf.	—	Gießmannsdorf . . .	Gießmannsdorf . . .	149
199	6	—	—	—	Sallgast . . . . .	—	Sallgast . . . . .	Sallgast . . . . .	150
					Zützen . . . . .	Lübben* . . . . .	Zützen . . . . .	Zützen . . . . .	150

gerichte Dobrilugk gehörig. — §) Zum Amtsgerichte Wendisch Buchholz und zum Landgerichte Frankfurt a./O. gehörig.

†) 1) Chauffeehaus. — \*) Die mit einem Stern (\*) bezeichneten Kirchspielorte liegen in einem anderen Kreise der Provinz.

**ihre Wohngebäude und Einwohner.**

Mühle 1 u. 7, Postermühle 1 u. 11, 138. Große Mühle 1 u. 10, Kleine Mühle 1 u. 4.  
 Sorge Waltersdorf 4 u. 18, Unter den 1 u. 8, Papiermühle 2 u. 6, Pechhütte 139. Bahnhof 1 u. 12.  
 Mühlen 3 u. 23, Ziegelei 1 u. 6.

Laufende Nummer.	Namen der Gemeindeeinheiten.	Gesamt- Flächeninhalt ha	Wohnplätze	Bevohrte Wohnhäuser	Andere bewohnte Baulichkeiten, Gärten, Zelte, Schiffe und dergl.	Haushaltungen				Über- haupt	Ortsanwesende am 2. Dec.			
						Gewöhnliche Haushaltungen von 2 und mehr Personen	Einzel- lebende Personen mit eigener Haus- wirth- schaft	Angehörige für gemein- samen Aufenthalt	Darunter befinden sich		männ- liche Personen	weib- liche Personen	aktive Militär- personen	
Noch: 34. Kreis Luckau. c) Gutsbezirke.														
151	Alt Golßen	542,0	1	7	—	17	—	—	—	96	46	50	—	
152	Babben †	1 471,0	1	5	—	7	—	—	—	38	17	21	—	
153	Beesdau	722,0	1	39	—	35	1	3	—	186	104	82	—	
154	Bornsdorf	926,5	3	12	—	23	1	—	—	132	61	71	—	
155	Briesen §	1 262,4	3	9 <sup>3)</sup>	2	14	1	2	—	64	33	31	—	
156	Dobrilug †††	96,1	9	23	—	40	—	3	2	205	95	110	—	
157	Dobrilug, Oberförst. †††	4 413,8	4	4	—	4	—	—	—	25	9	16	—	
158	Drahnsdorf	630,0	2	11	—	20	—	4	—	113	56	57	—	
159	Drehna, Fürstlich	1 690,3	2	18	—	41	—	2	—	198	95	103	—	
160	Egsdorf	465,4	1	6	—	6	—	—	—	40	20	20	—	
161	Falkenberg	354,1	1	5	—	11	—	1	—	62	27	35	—	
162	Falkenhain	383,5	1	8	—	20	—	—	—	117	57	60	—	
163	Freimfelde	150,6	2	9 <sup>4)</sup>	1	10	—	—	—	41	18	23	—	
164	Friedersdorf b. Brehmitz ††	406,0	2	2	—	4	—	—	—	21	9	12	—	
165	Gahro	3)	3	4	—	7	—	1	—	28	12	16	—	
166	Garrenchen	168,6	1	4 <sup>5)</sup>	1	10	—	—	—	58	29	29	—	
167	Gersdorf	383,0	1	5	—	7	—	—	—	31	12	19	—	
168	Giesmannsdorf	101,9	1	3	—	3	—	—	—	17	10	7	—	
169	Görbsdorf	674,8	1	11	—	25	—	1	—	158	76	82	—	
170	Gollmitz †	515,0	1	1	—	1	—	—	—	6	3	3	—	
171	Golßen	1 309,3	3	26 <sup>6)</sup>	1	47	2	1	—	206	98	108	—	
172	Golzig	519,0	1	9	—	17	—	—	1	89	44	45	—	
173	Golmar b. Sonnwalde †	451,0	2	6	—	14	—	—	—	84	44	40	—	
174	Grünhaus, Oberförsterei † <sup>1)</sup>	3 635,0	4	4	—	4	—	—	—	16	6	10	—	
175	Hohendorf	442,0	3	7	—	7	—	—	—	38	21	17	—	
176	Jetzsch	621,1	1	8	—	9	—	1	—	47	24	23	—	
177	Kajel	442,6	1	8	—	16	1	—	—	77	32	45	—	
178	Kaule	225,7	1	6	—	8	—	—	—	42	18	24	—	
179	Kemlitz	1 016,4	2	11 <sup>7)</sup>	1	28	1	3	—	156	69	87	—	
180	Kleinhof †††	399,4	2	7 <sup>8)</sup>	1	29	—	—	—	161	87	74	—	
181	Klein Kraußnigt ††	48,0	1	1	—	1	—	—	—	3	1	2	—	
182	Klingmühl †	3)	1	3	—	4	—	—	—	16	9	7	—	
183	Krebitz	494,4	1	4	—	11	—	2	—	57	23	34	—	
184	Krinitz	659,6	3	4	—	8	1	—	—	38	16	22	—	
185	Krossen	477,1	2	15	—	27	—	3	—	147	66	81	—	
186	Kümmritz	477,2	2	11	—	19	—	—	—	115	52	63	—	
187	Landwehr	3)	1	1	—	1	—	—	—	5	3	2	—	
188	Neuendorf	253,2	1	4	—	5	—	1	—	27	14	13	—	

†) Zum Amtsgerichte Finsterwalde gehörig. — ††) Zum Amtsgerichte Kirchhain gehörig. — †††) Zum Amts-  
<sup>1)</sup> Nr. 174 siehe auch Kreis Kalau Nr. 193. — <sup>2)</sup> Die Angaben der Flächen der Gutsbezirke Nr. 165, 182 und 187 sind bei  
 schuppen. — <sup>3)</sup> 1 Chauffeehaus. — <sup>4)</sup> 1 Chauffeehaus. — <sup>5)</sup> 1 Mühle. — <sup>6)</sup> 1 Bahnhofsgebäude. — <sup>7)</sup> 1 Bahnhofsgebäude. —

**Wohnplätze als Theile der Gemeindeeinheiten,**

Noch: 34. Kreis Luckau. 154. Grünwalde 1 u. 14, Teichhaus 1 u. 6. 155. Bahnhof Brand 2 u. 24, Hammelstall 1 u. 9. 156. Buchmühle 1 u. 7, Eisenbruch 2 u. 10,	Hammermühle 1 u. 11, Lindener Mühle 1 u. 9, Plumpmühle 2 u. 26, Schulzer Mühle 1 u. 3, Waldmühle 1 u. 5, Weinbergsgut 1 u. 9. 157. Forsthäuser: Dobrilug (=Forst) 1 u. 6, Schadowitz (Blod II, St. H. Schade-	witz) 1 u. 9, Weberreich (St. H. u. H. B. Fischwasser) 1 u. 3, Weichhaus 1 u. 7. 158. Bahnhof 1 u. 5. 159. Weinberg 1 u. 4. 163. Chauffeehaus 1 u. 2.
--	--	--

Amtsgerichte Ludau, Finsterwalde†), Kirchgain††), Dobrilug†††) und Wendisch Buchholz§).

Bevölkerung Zemher 1895.					Kirchspiel		Standesamts- bezirk.	Stadt- bezw. Amtsbezirk.	Laufende Nummer.
Religionsbekenntniß:					evangelisch	katholisch			
Evangelische	Katholiken	Anderer Christen	Juden	Anderer und unbestimmt			20	21	22
95	1	—	—	—	Golßen . . . . .	Lübben* . . . . .	Sellendorf . . . . .	Landwehr . . . . .	151
37	1	—	—	—	Fürstlich Drehna . . . . .	Lübben* . . . . .	Drehna . . . . .	Drehna . . . . .	152
186	—	—	—	—	Beesdau . . . . .	—	Beesdau . . . . .	Beesdau . . . . .	153
126	6	—	—	—	Bornsdorf . . . . .	Lübben* . . . . .	Niedebeck . . . . .	Bornsdorf . . . . .	154
61	3	—	—	—	Oderin . . . . .	Lübben* . . . . .	Briefen . . . . .	Golßen . . . . .	155
185	20	—	—	—	Dobrilug† . . . . .	Lübben* . . . . .	Dobrilug† . . . . .	Dobrilug† . . . . .	156
25	—	—	—	—	Dobrilug† . . . . .	—	Dobrilug† . . . . .	Dobrilug† . . . . .	157
113	—	—	—	—	Drahnisdorf . . . . .	—	Zetsch . . . . .	Krossen . . . . .	158
197	1	—	—	—	Fürstlich Drehna . . . . .	Lübben* . . . . .	Drehna . . . . .	Drehna . . . . .	159
39	1	—	—	—	Schlabendorf . . . . .	Lübben* . . . . .	Rahnsdorf . . . . .	Schlabendorf . . . . .	160
61	1	—	—	—	Pitschen . . . . .	Lübben* . . . . .	Utkro . . . . .	Utkro . . . . .	161
111	6	—	—	—	Krossen . . . . .	Lübben* . . . . .	Zetsch . . . . .	Krossen . . . . .	162
40	1	—	—	—	Terp†* . . . . .	Lübben* . . . . .	Neuendorf . . . . .	Duben . . . . .	163
19	2	—	—	—	Schönwalde b. Brehmitz . . . . .	Lübben* . . . . .	Schönwalde b. Brehmitz . . . . .	Sonnenwalde . . . . .	164
28	—	—	—	—	Weiffag† . . . . .	—	Beesdau . . . . .	Beesdau . . . . .	165
58	—	—	—	—	Görlsdorf . . . . .	—	Frankendorf . . . . .	Schlabendorf . . . . .	166
31	—	—	—	—	Züßen . . . . .	—	Züßen . . . . .	Züßen . . . . .	167
17	—	—	—	—	Siekmannsdorf . . . . .	—	Siekmannsdorf . . . . .	Siekmannsdorf . . . . .	168
157	1	—	—	—	Görlsdorf . . . . .	Lübben* . . . . .	Frankendorf . . . . .	Schlabendorf . . . . .	169
6	—	—	—	—	Fürstlich Drehna . . . . .	—	Drehna . . . . .	Drehna . . . . .	170
204	2	—	—	—	Golßen . . . . .	Lübben* . . . . .	Golßen . . . . .	Golßen . . . . .	171
89	—	—	—	—	Kasel . . . . .	—	Golzsig . . . . .	Kasel-Golzsig . . . . .	172
73	11	—	—	—	Gohmar b. Sonnenwalde . . . . .	Lübben* . . . . .	Gohmar b. Sonnenwalde . . . . .	Sonnenwalde . . . . .	173
12	4	—	—	—	Nehesdorf . . . . .	Lübben* . . . . .	Nehesdorf . . . . .	Grünhaus . . . . .	174
37	1	—	—	—	Golßen . . . . .	Lübben* . . . . .	Sellendorf . . . . .	Landwehr . . . . .	175
47	—	—	—	—	Zieckau . . . . .	—	Zetsch . . . . .	Krossen . . . . .	176
77	—	—	—	—	Kasel . . . . .	—	Golzsig . . . . .	Kasel-Golzsig . . . . .	177
42	—	—	—	—	Zieckau . . . . .	—	Zetsch . . . . .	Krossen . . . . .	178
155	1	—	—	—	Kemlitz . . . . .	Lübben* . . . . .	Utkro . . . . .	Utkro . . . . .	179
133	28	—	—	—	Dobrilug† . . . . .	Lübben* . . . . .	Dobrilug† . . . . .	Dobrilug† . . . . .	180
3	—	—	—	—	Groß Kraußnigt . . . . .	—	Groß Kraußnigt . . . . .	Sonnenwalde . . . . .	181
16	—	—	—	—	Sallgast . . . . .	—	Sallgast . . . . .	Sallgast . . . . .	182
57	—	—	—	—	Siekmannsdorf . . . . .	—	Golzsig . . . . .	Kasel-Golzsig . . . . .	183
38	—	—	—	—	Weiffag† . . . . .	—	Beesdau . . . . .	Beesdau . . . . .	184
146	1	—	—	—	Krossen . . . . .	Lübben* . . . . .	Zetsch . . . . .	Krossen . . . . .	185
114	1	—	—	—	Zieckau . . . . .	Lübben* . . . . .	Zetsch . . . . .	Krossen . . . . .	186
5	—	—	—	—	Golßen . . . . .	—	Golßen . . . . .	Landwehr . . . . .	187
27	—	—	—	—	Lübben* . . . . .	—	Neuendorf . . . . .	Duben . . . . .	188

gerichte Dobrilug† gehörig. — §) Zum Amtsgerichte Wendisch Buchholz und zum Landgerichte Frankfurt a./O. gehörig. den Gutsbezirken Nr. 217 Weiffag† bezw. Nr. 200 Sallgast und Nr. 171 Golßen mienthalten. — \*) 1 Bahnhofsgebäude und 1 Güter-\*) Die mit einem Stern (\*) bezeichneten Kirchspielorte liegen in einem anderen Kreise der Provinz.

**ihre Wohngebäude und Einwohner.**

164. Georgshof 1 u. 14, Forsthaus Ballhaus 1 u. 7.	174. Forsthäuser: Gobra (evg. Kap. Sallgast) 1 u. 3, Nehesdorf 1 u. 5, Jollhaus (evg. Kap. Neustädtel, Fv. Schlesen) 1 u. 3.	1 u. 5.
165. Gahroer Pechhütte 2 u. 4 (davon: Forsthaus 1 u. 2).	175. Schänerlunde 1 u. 10, Ziegelei 1 u. 4.	180. Bahnhof 1 u. 12.
171. Brand 2 u. 5, Ugen 2 u. 21.	179. Eisenbahn Stationsgebäude Kemlitz	181. Forsthaus Stodhaus 1 u. 3.
173. Klementinenhof 3 u. 49.		184. Riederhof 1 u. 7, Oberhof 1 u. 10.
		185. Weinberg 1 u. 4.
		186. Bahnwärter Dienstwohnhaus 1 u. 16.

1	2	3	4	5	6	Haushaltungen				Ortsanwesende am 2. Dez			
						7	8	9	10	11	Darunter befinden sich		
											Überhaupt		männliche Personen
						Einzeln lebende Personen mit eigener Hauswirtschaft							
						von 2 und mehr Personen							
						Andere bewohnte Baulichkeiten, Hütten, Zelte, Schiffe und dergl.							
						Gesamtschätzungen							
						m. w.							
Noch: 34. Kreis Luckau.													
Noch: c) Gutsbezirke.													
189	Oderin §	991,2	5	9	—	13	—	—	—	57	27	30	—
190	Paserin	342,0	3	4	—	9	—	—	—	46	24	22	—
191	Pickel	319,0	1	3	—	7	—	1	—	31	16	15	—
192	Pitschen	646,9	2	10	—	18	—	1	—	114	54	60	—
193	Poley †	259,3	3	5 <sup>2)</sup>	2	24	2	—	—	112	60	52	—
194	Presehnchen	1)	1	5	—	12	—	—	—	60	31	29	—
195	Prierow	1)	1	5	—	13	—	—	—	56	26	30	—
196	Prießen ††	58,8	1	1	—	1	—	—	—	7	4	3	—
197	Niedebeck	266,0	1	4	—	8	—	—	—	40	16	24	—
198	Niegnenendorf	337,9	2	5	—	7	—	1	—	35	20	15	—
199	Sagritz	268,1	1	6	—	6	—	1	—	28	11	17	—
200	Sallgast †	754,6	2	8 <sup>3)</sup>	1	12	—	—	—	51	21	30	—
201	Schäfersdorf	529,3	1	10	—	18	—	—	—	84	34	50	—
202	Schenkendorf	865,8	1	9	—	14	1	1	—	69	30	39	—
203	Schlabendorf	691,6	1	10	—	32	—	—	—	171	83	88	—
204	Schulz †††	110,2	1	1	—	1	—	—	—	10	5	5	—
205	Sellendorf	993,4	3	16	—	34	—	1	—	161	80	81	—
206	Sonnenwalde †	3 173,8	3	15	—	26	1	1	—	153	70	83	—
207	Sorge	353,1	1	2	—	2	—	—	—	10	5	5	—
208	Stiebsdorf	634,0	1	3	—	9	—	—	—	44	20	24	—
209	Stoßdorf	143,9	1	4	—	6	—	1	—	38	20	18	—
210	Trebbinchen	1,0	1	1	—	1	—	—	—	5	3	2	—
211	Tugam	188,0	1	1	—	1	—	—	—	7	5	2	—
212	Udrow	494,7	1	11 <sup>4)</sup>	1	21	—	3	—	120	55	65	—
213	Waldow	1 070,4	3	10	—	23	—	3	—	112	53	59	—
214	Waltersdorf	679,7	2	7	—	15	—	—	—	80	41	39	—
215	Wanninchen	1)	2	2	—	2	—	—	—	7	4	3	—
216	Wehnsdorf ††	167,0	1	1	—	3	—	—	—	17	10	7	—
217	Weißagel	1 507,9	3	8	—	16	—	—	—	91	40	51	—
218	Wendisch Drehna ††	416,0	2	7	—	7	—	1	—	35	19	16	—
219	Winkelgut ††	24,6	1	1 <sup>5)</sup>	1	2	—	—	—	12	5	7	—
220	Zeckerin ††	470,0	3	4	—	16	—	—	—	88	43	45	—
221	Zieckau	737,7	1	8	—	19	—	1	—	127	62	65	—
222	Zützen	681,2	1	17	—	25	—	1	—	130	63	67	—
<b>35. Kreis Kalau.</b>													
a) Städte.													
1	Dreßkau †	194,6	1	124 <sup>6)</sup>	3	257	9	50	2	1 170	555	615	—
2	Kalau	732,0	8	287 <sup>7)</sup>	7	630	26	73	5	2 996	1 503	1 493	191

Kreis Luckau: †) Zum Amtsgerichte Finsterwalde gehörig. — ††) Zum Amtsgerichte Kirchhain gehörig. — furt a./D. gehörig. — Kreis Kalau: †) Zum Amtsgerichte Senftenberg gehörig. — ††) Zum Amtsgerichte Lübben a. N. Die Angaben der Flächen der Gutsbezirke Nr. 194, 195 und 215 sind bei den Gutsbezirken Nr. 159 Fürstlich Drehna 1) 1 Bahnhofsgebäude. — 2) 1 Mühle. — 3) 1 Backhaus, 1 Bahnhofsgebäude und 1 Brennereigebäude. — 4) 1 Bezirkskommando, Spielorte liegen in einem anderen Kreise der Provinz.

**Wohnplätze als Theile der Gemeindeeinheiten,**

Noch: 34. Kreis Luckau.	190. Paseriner Bornwert 1 u. 13, Paseriner Weinberg 2 u. 23.	198. Buschhaus 1 u. 4.
189. Hungriger Wolf 1 u. 5, Kleine Mühle 1 u. 7, Forsthaus Oderin 1 u. 5, Weinberg 1 u. 6.	192. Bornwert Pitschen 1 u. 8.	200. Bahnhof 2 u. 11.
	193. Stationsgebäude 1 u. 5, Verblendsteinfabrik 2 u. 17.	205. Fischbusch 1 u. 12, Schöneiche 2 u. 25.
		206. Forsthaus (Paseranterie) 1 u. 2, Peterhof 1 u. 9.



Amtsgerichte Kalau, (Senftenberg†) und Lübbenau††).

Bevölkerung Jänner 1895.					Kirchspiel		Standesamts- bezirk.	Stadt- bzw. Amtsbezirk.	Laufende Nummer.
Religionsbekenntniß:					evangelisch	katholisch			
Evangelische	Katholiken	Anderer Christen	Juden	Anderer und unbestimmt			20	21	22
57	—	—	—	—	Oderin . . . . .	—	Briesen . . . . .	Golßen . . . . .	189
46	—	—	—	—	Paferin . . . . .	—	Uckro . . . . .	Uckro . . . . .	190
31	—	—	—	—	Pitschen . . . . .	—	Uckro . . . . .	Uckro . . . . .	191
113	1	—	—	—	Pitschen . . . . .	Lübben*	Uckro . . . . .	Uckro . . . . .	192
86	26	—	—	—	Sallgast . . . . .	Lübben*	Sallgast . . . . .	Sallgast . . . . .	193
60	—	—	—	—	Schlabendorf . . . . .	—	Drehna . . . . .	Drehna . . . . .	194
56	—	—	—	—	Golßen . . . . .	—	Golßen . . . . .	Golßen . . . . .	195
7	—	—	—	—	Buckowien . . . . .	—	Buckowien . . . . .	Briesen . . . . .	196
40	—	—	—	—	Gehren . . . . .	—	Niedebeck . . . . .	Bornsdorf . . . . .	197
34	1	—	—	—	Waldow . . . . .	Lübben*	Briesen . . . . .	Golßen . . . . .	198
28	—	—	—	—	Zützen . . . . .	—	Zützen . . . . .	Zützen . . . . .	199
50	1	—	—	—	Sallgast . . . . .	Lübben*	Sallgast . . . . .	Sallgast . . . . .	200
84	—	—	—	—	Golßen . . . . .	—	Sellendorf . . . . .	Krossen . . . . .	201
68	1	—	—	—	Groß Ziescht* . . . . .	Lübben*	Sellendorf . . . . .	Landwehr . . . . .	202
171	—	—	—	—	Schlabendorf . . . . .	—	Rahnsdorf . . . . .	Schlabendorf . . . . .	203
10	—	—	—	—	Dobrilugk . . . . .	—	Dobrilugk . . . . .	Dobrilugk . . . . .	204
158	3	—	—	—	Golßen . . . . .	Lübben*	Sellendorf . . . . .	Landwehr . . . . .	205
131	22	—	—	—	Sonnawalde . . . . .	Lübben*	Sonnawalde . . . . .	Sonnawalde . . . . .	206
10	—	—	—	—	Waldow . . . . .	—	Briesen . . . . .	Golßen . . . . .	207
44	—	—	—	—	Fürstlich Drehna . . . . .	—	Drehna . . . . .	Drehna . . . . .	208
37	1	—	—	—	Stöbrig* . . . . .	Lübben*	Rahnsdorf . . . . .	Schlabendorf . . . . .	209
5	—	—	—	—	Bornsdorf . . . . .	—	Niedebeck . . . . .	Bornsdorf . . . . .	210
7	—	—	—	—	Groß Mehßow* . . . . .	—	Drehna . . . . .	Drehna . . . . .	211
119	1	—	—	—	Paferin . . . . .	Lübben*	Uckro . . . . .	Uckro . . . . .	212
105	7	—	—	—	Waldow . . . . .	Lübben*	Briesen . . . . .	Golßen . . . . .	213
80	—	—	—	—	Waltersdorf . . . . .	—	Wittmannsdorf . . . . .	Waltersdorf . . . . .	214
7	—	—	—	—	Görlsdorf . . . . .	—	Frankendorf . . . . .	Schlabendorf . . . . .	215
16	1	—	—	—	Groß Kraußnigt . . . . .	Lübben*	Groß Kraußnigt . . . . .	Sonnawalde . . . . .	216
91	—	—	—	—	Weißagk . . . . .	—	Beesdau . . . . .	Beesdau . . . . .	217
35	—	—	—	—	Gehren . . . . .	—	Groß Kraußnigt . . . . .	Sonnawalde . . . . .	218
10	2	—	—	—	Werenzhain . . . . .	Lübben*	Kirchhain . . . . .	Kirchhain . . . . .	219
88	—	—	—	—	Zeckerin . . . . .	—	Zeckerin . . . . .	Sonnawalde . . . . .	220
127	—	—	—	—	Zieckau . . . . .	—	Ziesch . . . . .	Krossen . . . . .	221
130	—	—	—	—	Zützen . . . . .	—	Zützen . . . . .	Zützen . . . . .	222
									a)
1 150	20	—	—	—	Drebkau . . . . .	Kottbus*	Drebkau . . . . .	Drebkau . . . . .	1
2 935	59	1	—	1	Kalau . . . . .	Lübben*	Kalau . . . . .	Kalau . . . . .	2

††) Zum Amtsgerichte Dobrilugk gehörig. — †) Zum Amtsgerichte Wendisch Buchholz und zum Landgerichte Frankfurt-bezw. Nr. 171 Golßen und Nr. 169 Görlsdorf mitenthaltend. — \*) 1 Direktionsgebäude und 1 Mühle. — \*) 1 Bahnhofsgebäude. — 1 Gartenhaus, 1 Gefängniß, 1 Krankenhaus, 2 Mühlen und 1 Postamtgebäude. — \*) Die mit einem Stern (\*) bezeichneten Kirch-

**ihre Wohngebäude und Einwohner.**

213. Neue Scheune 2 u. 27, Schäferei 1 u. 9.	218. Karls Hof 1 u. 5.	1 u. 3, Grabig's Mühle 1 u. 3, Kleins-
214. Sorge 2 u. 12.	220. Hammelstall 1 u. 9, Ziegelei 1 u. 4.	mühle 1 u. 6, Pieskowmühle 1 u. 9,
216. Konstantinschorst 1 u. 17.	35. Kreis Kalau.	Scharfrichterei 1 u. 2, Schichthaus
217. Grabig 1 u. 9, Weißagker Pechhütte	2. Goldberg (früher Niech's Ziegelei)	1 u. 3, Stelzner's Mühle 1 u. 5.
1 u. 25.		

Laufende Nummer.	N a m e n der Gemeindeeinheiten.	Gesamt= Stüchthinhalt ha	Wohnplätze	Verpöhrte Wohnhäuser	Anderer benohtete Dankstellen, Gärten, Zelte, Schiffe und dergl.	Haushaltungen				Über- haupt	Ortsanwesende am 2. Dez		
						Gemeinliche Haushaltungen von 2 und mehr Personen	Einzeln lebende Personen mit eigener Haus- wirth- schaft		Anstalten für gemein- samem Aufenthalt		Darunter befinden sich		
							m.	w.			männ- liche Personen	weib- liche	aktive Militär- personen
1	2	3	4	5	6	7	8	9	10	11	12	13	14
Noch: 35. Kreis Kalau.													
Noch: a) Städte.													
3	Lübbenau †† . . . . .	1 856,1	6	486 <sup>1)</sup>	3	853	16	87	4	3 805	1 812	1 993	—
4	Senftenberg † . . . . .	1 118,2	7	445 <sup>2)</sup>	5	1 032	24	67	4	4 973	2 555	2 418	—
5	Betschau †† . . . . .	260,4	2	266 <sup>3)</sup>	2	678	17	52	3	3 256	1 602	1 654	2
b) Landgemeinden.													
6	Almosen † . . . . .	485,6	1	41	—	41	—	—	—	202	96	106	—
7	Alt Döbern . . . . .	331,5	5	195 <sup>4)</sup>	1	323	12	33	12	1 660	893	767	—
8	Altnau . . . . .	97,3	1	11	—	12	—	—	1	68	32	36	—
9	Bahnsdorf † . . . . .	238,1	2	48	—	56	4	—	—	242	127	115	—
10	Barzig † . . . . .	624,9	1	23	—	25	1	—	—	163	90	73	—
11	Bathow . . . . .	56,4	1	8	—	8	—	—	—	47	19	28	—
12	Bischdorf †† . . . . .	388,6	1	55	—	60	—	2	—	312	143	169	—
13	Boblig †† . . . . .	629,0	1	98 <sup>5)</sup>	1	142	2	2	—	665	310	355	—
14	Bolschwitz . . . . .	212,9	1	34	—	31	2	1	—	183	91	92	—
15	Briesen . . . . .	86,8	1	14	—	15	—	—	—	95	43	52	—
16	Briesze † . . . . .	828,9	3	41	—	44	—	1	—	224	115	109	—
17	Brodtkowitz . . . . .	80,4	2	13	—	13	—	—	—	53	24	29	—
18	Brontow . . . . .	284,9	2	27	—	30	1	—	—	141	68	73	—
19	Buchholz . . . . .	464,1	3	42	—	41	—	1	—	215	98	117	—
20	Buchwäldchen . . . . .	76,5	1	10	—	11	—	—	—	58	26	32	—
21	Buchwalde † . . . . .	407,0	1	45	—	62	—	—	—	327	161	166	—
22	Buckow . . . . .	212,2	2	31 <sup>6)</sup>	2	37	2	2	—	189	89	100	—
23	Büdgen † . . . . .	488,6	4	68 <sup>7)</sup>	9	231	4	1	6	1 345	801	544	—
24	Chransdorf . . . . .	82,7	1	5	—	6	—	—	—	30	16	14	—
25	Dlugy †† . . . . .	204,2	1	23	—	28	1	1	—	153	79	74	—
26	Dobristroh † . . . . .	1 065,8	2	69	—	97	1	1	—	499	257	242	1
27	Dörrwalde † . . . . .	889,5	1	53	—	62	1	3	—	332	170	162	—
28	Domsdorf † . . . . .	234,5	1	24	—	26	—	—	—	140	67	73	—
29	Droschow † . . . . .	135,7	1	29	—	41	—	—	—	217	111	106	—
30	Dubrau †† . . . . .	48,7	1	11	—	11	—	—	—	64	32	32	—
31	Eisdorf †† . . . . .	105,7	1	15	—	19	1	2	—	86	41	45	—
32	Erpitz . . . . .	155,2	1	5	—	6	—	—	—	35	18	17	—
33	Gahlen . . . . .	118,8	1	13	—	15	—	—	—	74	37	37	—
34	Geisendorf † . . . . .	85,0	2	11	—	11	—	—	—	57	26	31	—
35	Gliechow . . . . .	110,2	1	8	—	8	—	—	—	62	24	38	—
36	Görzig b. Alt Döbern . . . . .	15,9	1	3	—	3	—	—	—	22	8	14	—
37	Görzig b. Betschau †† . . . . .	93,1	1	20	—	28	—	—	—	133	71	62	—
38	Goltschow † . . . . .	141,7	3	14	—	17	—	—	—	84	39	45	—
39	Gosda . . . . .	564,5	1	22	—	25	—	—	—	131	65	66	—
40	Gräbendorf . . . . .	102,9	1	14	—	14	—	—	—	65	28	37	—
41	Greifenhain . . . . .	520,7	2	55	—	55	—	—	—	274	128	146	—

†) Zum Amtsgerichte Senftenberg gehörig. — ††) Zum Amtsgerichte Lübbenau gehörig.

<sup>1)</sup> 1 Bahnhofsgebäude, 1 Gefängniß und 1 Wagen. — <sup>2)</sup> 1 Bahnhofsgebäude, 1 Gefängniß, 1 Mühle, 1 Postgebäude und 7) 4 Bachhäuser, 1 Dienstgebäude, 2 Mühlen, 1 Postgebäude und 1 Schulhaus. — <sup>\*)</sup> Die mit einem Stern (\*) bezeichneten Kirch-

**Wohnplätze als Theile der Gemeindeeinheiten.**

- |  |   |   |
|--|---|---|
| <p>Noch: 35. Kreis Kalau.</p> <p>3. Bahnhof 1 u. 14, Dolze 2 u. 8, Kaupen 6 u. 45, Kirchhof 1 u. 7, Restaurant Wotzschosta 1 u. 9.</p> | <p>4. Kalkofen 2 u. 21, Neure-Stollen 9 u. 204, Stadigrade 1 u. 36, Bor der Stadt 8 u. 195, Weinbergshäuser 13 u. 53, Zum Bahnhof 1 u. 15.</p> <p>5. Bahnhof 1 u. 11.</p> | <p>7. Gattigsmühle 3 u. 26, Holländermühle 2 u. 7, Neue Papiermühle 1 u. 5, Weinberg 1 u. 6.</p> <p>9. Hollhaus 2 u. 16.</p> <p>16. Eisenbahnfamilienhaus 1 u. 4, Vittoria-</p> |
|--|---|---|

Amtsgerichte Kalau, Senftenberg†) und Lübbenau††).

Bevölkerung zember 1895.					Kirchspiel		Standesamts= bezirk.	Stadt= bez. u. Amtsbezirk.	Laufende Nummer.
Religionsbekenntniß:					evangelisch	katholisch			
Evangelische	Katholiken	Anderer Christen	Juden	Anderer und unbestimmt			20	21	22
3 750	49	—	6	—	Lübbenau. . . . .	Lübben* . . . . .	Lübbenau. . . . .	Lübbenau. . . . .	3
4 455	511	1	6	—	Senftenberg . . . . .	Senftenberg . . . . .	Senftenberg . . . . .	Senftenberg . . . . .	4
3 114	131	5	6	—	Betschau . . . . .	Lübben* . . . . .	Betschau . . . . .	Betschau . . . . .	5
202	—	—	—	—	Petershain . . . . .	—	Petershain . . . . .	Petershain . . . . .	b) 6
1 635	21	—	4	—	Alt Döbern . . . . .	Lübben* . . . . .	Alt Döbern . . . . .	Alt Döbern . . . . .	7
67	1	—	—	—	Saßleben . . . . .	Lübben* . . . . .	Saßleben . . . . .	Saßleben . . . . .	8
237	5	—	—	—	Petershain . . . . .	Kottbus* . . . . .	Petershain . . . . .	Petershain . . . . .	9
163	—	—	—	—	Wormlage . . . . .	—	Saalhausen . . . . .	Saalhausen . . . . .	10
47	—	—	—	—	Schlabendorf* . . . . .	—	Mallnchen . . . . .	Mallnchen . . . . .	11
312	—	—	—	—	Kalkwitz . . . . .	—	Lübbenau II., Ldbz. . . . .	Lübbenau II. . . . .	12
659	6	—	—	—	Lübbenau . . . . .	Lübben* . . . . .	Lübbenau I., Ldbz. . . . .	Lübbenau I. . . . .	13
182	1	—	—	—	Kalau . . . . .	Lübben* . . . . .	Dgrofen . . . . .	Dgrofen . . . . .	14
95	—	—	—	—	Laasow . . . . .	—	Laasow . . . . .	Laasow . . . . .	15
208	16	—	—	—	Senftenberg . . . . .	Senftenberg . . . . .	Senftenberg, Ldbz. . . . .	Senftenberg . . . . .	16
53	—	—	—	—	Laasow . . . . .	—	Laasow . . . . .	Laasow . . . . .	17
141	—	—	—	—	Kalau . . . . .	—	Lugt . . . . .	Lugt . . . . .	18
215	—	—	—	—	Greifenhain . . . . .	—	Neffen . . . . .	Neffen . . . . .	19
58	—	—	—	—	Kalau . . . . .	—	Luckaitz . . . . .	Luckaitz . . . . .	20
327	—	—	—	—	Senftenberg . . . . .	—	Senftenberg, Ldbz. . . . .	Senftenberg . . . . .	21
189	—	—	—	—	Groß Zehser . . . . .	—	Kemmen . . . . .	Lübbenau II. . . . .	22
1 068	277	—	—	—	Groß Näschen . . . . .	Senftenberg . . . . .	Näschen . . . . .	Näschen . . . . .	23
24	6	—	—	—	Alt Döbern . . . . .	Lübben* . . . . .	Alt Döbern . . . . .	Alt Döbern . . . . .	24
153	—	—	—	—	Betschau . . . . .	—	Betschau, Landbez. . . . .	Betschau . . . . .	25
487	12	—	—	—	Wormlage . . . . .	Senftenberg . . . . .	Saalhausen . . . . .	Saalhausen . . . . .	26
330	2	—	—	—	Groß Näschen . . . . .	Kottbus* . . . . .	Näschen . . . . .	Näschen . . . . .	27
140	—	—	—	—	Steinitz . . . . .	—	Dreßkau, Landbez. . . . .	Dreßkau . . . . .	28
201	16	—	—	—	Sallgast* . . . . .	Senftenberg . . . . .	Saalhausen . . . . .	Saalhausen . . . . .	29
63	1	—	—	—	Kalkwitz . . . . .	Lübben* . . . . .	Lübbenau II., Ldbz. . . . .	Lübbenau II. . . . .	30
86	—	—	—	—	Lübbenau . . . . .	—	Rittlich . . . . .	Rittlich . . . . .	31
34	1	—	—	—	Groß Zehser . . . . .	Lübben* . . . . .	Mallnchen . . . . .	Mallnchen . . . . .	32
74	—	—	—	—	Dgrofen . . . . .	—	Dgrofen . . . . .	Dgrofen . . . . .	33
57	—	—	—	—	Steinitz . . . . .	—	Dreßkau, Landbez. . . . .	Dreßkau . . . . .	34
62	—	—	—	—	Groß Zehser . . . . .	—	Mallnchen . . . . .	Mallnchen . . . . .	35
22	—	—	—	—	Laasow . . . . .	—	Neddern . . . . .	Neddern . . . . .	36
131	2	—	—	—	Kalkwitz . . . . .	Lübben* . . . . .	Betschau, Landbz. . . . .	Betschau . . . . .	37
84	—	—	—	—	Leutthen* . . . . .	—	Dreßkau, Landbz. . . . .	Dreßkau . . . . .	38
130	1	—	—	—	Kalau . . . . .	Lübben* . . . . .	Luckaitz . . . . .	Luckaitz . . . . .	39
65	—	—	—	—	Laasow . . . . .	—	Neddern . . . . .	Neddern . . . . .	40
274	—	—	—	—	Greifenhain . . . . .	—	Neffen . . . . .	Neffen . . . . .	41

1 Wagen. — \*) 1 Bahnhofsgebäude und 1 Schmiede. — \*) 1 Seminar. — \*) 1 Wagen. — \*) 1 Backhaus und 1 Schulhaus. — Spielorte liegen in einem anderen Kreise der Provinz.

**ihre Wohngebäude und Einwohner.**

- hof 4 u. 31.
- 17. Weidenschente 2 u. 7.
- 18. Kolonie Amanbusdorf 6 u. 27.
- 19. Sandmühle 1 u. 6, Schmiegmühle

- 1 u. 12.
- 22. Alte Mühle 1 u. 3.
- 23. Chemische Fabrik 7 u. 226, Grube
- Mse 10 u. 256, Pöschmühle 2 u. 81.

- 26. Grube Renate 8 u. 173.
- 34. Griesmühle 1 u. 4.
- 38. Chaußeehaus 1 u. 5, Raupmühle 1 u. 4.
- 41. Kolonie Greifenhain 8 u. 34.

Laufende Nummer.	Namen der Gemeindeeinheiten.	Gesamt- Stückzahl	Wohnplätze	Bewohnte Wohnhäuser	Andere bewohnte Räumlichkeiten, Hütten, Zelte, Schiffe und dergl.	Haushaltungen				Ortsanwesende am 2. De-				
						Gesamtl. von 2 und mehr Personen	Einzel- lebende Personen mit eigener Haus- wirth- schaft		Anhalten für gemein- samen Aufenthalt	über- haupt	männ- liche	weib- liche	Personen	aktive Militär- personen
							m.	w.						
1	2	3	4	5	6	7	8	9	10	11	12	13	14	
	Nach: 35. Kreis Kalau.													
	Nach: b) Landgemeinden.													
42	Groß Beuchow ††	236,4	1	27	—	36	—	5	—	182	88	94	—	
43	Groß Zehser	199,6	2	22 <sup>1)</sup>	1	24	—	—	—	117	63	54	—	
44	Groß Kleffow ††	360,1	1	39 <sup>2)</sup>	1	46	2	2	—	211	100	111	—	
45	Groß Koschen †	1 547,2	6	87 <sup>3)</sup>	2	96	5	1	—	567	303	264	—	
46	Groß Lübbenau ††	339,7	1	64	—	90	3	6	1	422	215	207	—	
47	Groß Mehbow	176,0	5	33 <sup>4)</sup>	2	34	1	2	—	176	78	98	—	
48	Groß Näschen †	468,0	3	85 <sup>5)</sup>	5	235	8	2	1	1 245	676	569	—	
49	Hänchen ††	121,3	1	15	—	16	1	4	—	86	39	47	—	
50	Hindenberg ††	591,9	1	33	—	40	—	—	—	192	102	90	—	
51	Hörlitz †	1 142,0	3	69	—	122	1	4	—	680	351	329	—	
52	Zehschen	13,6	1	6	—	7	—	—	—	36	16	20	—	
53	Züttendorf †	397,6	2	86	—	196	3	2	1	939	479	460	—	
54	Rabel	41,9	2	17 <sup>6)</sup>	1	18	—	1	—	96	42	54	—	
55	Rahnsdorf ††	485,6	1	43	—	49	—	3	—	271	127	144	—	
56	Ralkwitz	137,7	1	25	—	29	—	—	—	153	72	81	—	
57	Rafel	270,2	1	20	—	21	—	1	—	98	54	44	—	
58	Rauhe †	155,1	1	25 <sup>7)</sup>	2	42	1	1	1	219	104	115	—	
59	Remmen	177,2	1	17	—	17	—	—	1	89	42	47	—	
60	Kleeden ††	85,6	1	25	—	29	1	3	—	104	50	54	—	
61	Klein Beuchow ††	178,4	1	32	—	35	1	4	—	161	80	81	—	
62	Klein Görig †	67,8	1	7	—	10	—	—	—	60	36	24	—	
63	Klein Jauer	306,3	1	24	—	27	—	—	1	136	68	68	—	
64	Klein Kleffow ††	11,3	1	4	—	4	—	—	—	20	10	10	—	
65	Klein Koschen †	828,9	2	53 <sup>8)</sup>	2	53	1	—	1	261	122	139	—	
66	Klein Mehbow	71,3	1	16	—	15	—	1	—	68	33	35	—	
67	Klein Näschen †	628,0	6	73 <sup>9)</sup>	1	181	4	—	4	1 066	638	428	1	
68	Klettwitz †	1 647,2	13	166 <sup>10)</sup>	11	331	3	5	7	1 945	1 119	826	—	
69	Koschenborf †	65,7	2	13	—	13	—	1	—	73	41	32	—	
70	Koswitz ††	352,0	1	43	—	70	—	—	—	365	188	177	—	
71	Koszebrau †	1 295,2	11	109 <sup>11)</sup>	4	190	3	6	4	1 069	597	472	—	
72	Kraupe	86,8	1	8	—	8	—	—	—	48	26	22	—	
73	Krimnitz ††	309,2	1	41	—	49	1	1	—	207	96	111	—	
74	Kückebusch ††	46,3	1	14	—	16	—	—	—	69	33	36	—	
75	Kumersdoff	94,1	2	5	—	5	—	—	—	28	10	18	—	
76	Laasdorf	53,8	1	7	—	7	—	—	—	41	14	27	—	
77	Laasow	194,9	2	34	—	33	—	1	1	174	81	93	—	
78	Laubitz †	163,3	4	26 <sup>12)</sup>	2	26	1	2	—	126	62	64	—	
79	Lauta †	1 550,3	2	90 <sup>13)</sup>	2	94	—	2	—	497	238	259	—	
80	Leesow	86,4	2	8	—	8	—	—	—	39	19	20	—	

†) Zum Amtsgerichte Senftenberg gehörig. — ††) Zum Amtsgerichte Lübbenau gehörig.

<sup>1)</sup> 1 Mühle. — <sup>2)</sup> 1 Schulhaus. — <sup>3)</sup> 2 Mühlen. — <sup>4)</sup> 2 Mühlen. — <sup>5)</sup> 1 Güterhuppen, 1 Kontorgebäude, 1 Postgebäude. — <sup>6)</sup> 2 Arbeiterbaracken, 3 Badhäuser, 1 Bahnhofsgebäude, 3 Mühlen, 1 Postgebäude und 1 Schulhaus. — <sup>7)</sup> 1 Eisenbezeichneten Kirchspielorte liegen in einem anderen Kreise der Provinz.

#### Wohnplätze als Theile der Gemeindeeinheiten.

Nach: 35. Kreis Kalau.  
43. Buchmühle (evg. Kap. Tornow) 1 u. 6.  
45. Hammernühle 1 u. 11, Koschenberg 3 u. 43, Grube Rathilde 1 u. 8, Melde's Quarzlandgrube 1 u. 6, Fiegelei 1 u. 7.  
47. Am Vorwerk 1 u. 5, Gohsda 1 u. 3,

Großmühle 1 u. 6, Kleinemühle 1 u. 9.  
48. Bahnhof 3 u. 38, Eisenstein'sche Glas-  
hütte 1 u. 63.  
51. Hörlitzer Weinberge 32 u. 335, Hö-  
rlitzer Berle 1 u. 80.  
53. Topigmühle 1 u. 36.  
54. Steghäute 1 u. 3.

55. Bettigmühle 7 u. 41.  
67. Almabütte 8 u. 237; Gruben: Marie II  
5 u. 100, Vittoria 4 u. 105; Richter's-  
mühle 1 u. 8, Schrenkmühle 1 u. 7.  
68. Briquettesfabrik 22 u. 378, Briquettes-  
fabrik von Krause & Cie. 6 u. 129,  
Dorfziegelei 1 u. 16, Sägmühle 1 u. 5.

Amtsgerichte Kalau, Senftenberg†) und Lübbenau††).

Bevölkerung am 31. Dezember 1895.					Kirchspiel		Standesamts- bezirk.	Stadt- bzw. Amtsbezirk.	Laufende Nummer.
Religionsbekenntniß:					evangelisch	katholisch			
Evangelische	Katholiken	Andere Christen	Juden	Andere und unbestimmt			20	21	22
182	—	—	—	—	Lübbenau . . . .	—	Lübbenau I, Ldbz.	Lübbenau I . . . .	42
117	—	—	—	—	Groß Zehser . . . .	—	Mallentzen . . . .	Mallentzen . . . .	43
210	1	—	—	—	Lübbenau . . . .	Lübben*	Rittlitz . . . .	Rittlitz . . . .	44
546	20	1	—	—	Lauta . . . .	Senftenberg . . . .	Groß Kofchen . . . .	Kofchen . . . .	45
422	—	—	—	—	Lübbenau . . . .	—	Lübbenau II, Ldbz.	Lübbenau II . . . .	46
174	—	2	—	—	Groß Mehßow . . . .	—	Kemmen . . . .	Kemmen . . . .	47
1 082	163	—	—	—	Groß Näschen . . . .	Lübben*	Näschen . . . .	Näschen . . . .	48
86	—	—	—	—	Schönfeld . . . .	—	Rittlitz . . . .	Rittlitz . . . .	49
192	—	—	—	—	Stöbrig . . . .	—	Tornow . . . .	Tornow . . . .	50
649	31	—	—	—	Senftenberg . . . .	Senftenberg . . . .	Senftenberg, Ldbz.	Senftenberg . . . .	51
35	1	—	—	—	Wissen . . . .	Lübben*	Dgroßen . . . .	Dgroßen . . . .	52
870	69	—	—	—	Senftenberg . . . .	Senftenberg . . . .	Senftenberg, Ldbz.	Senftenberg . . . .	53
96	—	—	—	—	Kalau . . . .	—	Kabel . . . .	Kabel . . . .	54
268	3	—	—	—	Kalkwitz . . . .	Lübben*	Lübbenau II, Ldbz.	Lübbenau II . . . .	55
151	2	—	—	—	Kalkwitz . . . .	Lübben*	Lübbenau II, Ldbz.	Lübbenau II . . . .	56
98	—	—	—	—	Laasow . . . .	—	Reddern . . . .	Reddern . . . .	57
216	3	—	—	—	Stradow* . . . .	Rottbus* . . . .	Drebkau, Landbz.	Drebkau . . . .	58
89	—	—	—	—	Groß Zehser . . . .	—	Kemmen . . . .	Kemmen . . . .	59
104	—	—	—	—	Lübbenau . . . .	—	Lübbenau I, Ldbz.	Lübbenau I . . . .	60
161	—	—	—	—	Lübbenau . . . .	—	Lübbenau I, Ldbz.	Lübbenau I . . . .	61
57	3	—	—	—	Steinitz . . . .	Rottbus* . . . .	Drebkau, Landbz.	Drebkau . . . .	62
136	—	—	—	—	Alt Döbern . . . .	—	Alt Döbern . . . .	Alt Döbern . . . .	63
20	—	—	—	—	Lübbenau . . . .	—	Rittlitz . . . .	Rittlitz . . . .	64
261	—	—	—	—	Senftenberg . . . .	—	Groß Kofchen . . . .	Kofchen . . . .	65
68	—	—	—	—	Groß Mehßow . . . .	—	Kemmen . . . .	Kemmen . . . .	66
863	197	—	6	—	Groß Näschen . . . .	Lübben*	Näschen . . . .	Näschen . . . .	67
1 642	302	1	—	—	Klettwitz . . . .	Senftenberg . . . .	Klettwitz . . . .	Klettwitz . . . .	68
73	—	—	—	—	Leuthen* . . . .	—	Laubst . . . .	Laubst . . . .	69
354	11	—	—	—	Kalkwitz . . . .	Lübben*	Betschau, Landbz.	Betschau . . . .	70
1 012	57	—	—	—	Klettwitz . . . .	Lübben*	Klettwitz . . . .	Klettwitz . . . .	71
48	—	—	—	—	Groß Zehser . . . .	—	Kemmen . . . .	Kemmen . . . .	72
207	—	—	—	—	Lübbenau . . . .	—	Hagow . . . .	Hagow . . . .	73
69	—	—	—	—	Schönfeld . . . .	—	Rittlitz . . . .	Rittlitz . . . .	74
28	—	—	—	—	Prizen . . . .	—	Neffen . . . .	Neffen . . . .	75
41	—	—	—	—	Laasow . . . .	—	Reddern . . . .	Reddern . . . .	76
174	—	—	—	—	Laasow . . . .	—	Laasow . . . .	Laasow . . . .	77
126	—	—	—	—	Leuthen* . . . .	—	Laubst . . . .	Laubst . . . .	78
496	1	—	—	—	Lauta . . . .	Senftenberg . . . .	Groß Kofchen . . . .	Kofchen . . . .	79
39	—	—	—	—	Greifenhain . . . .	—	Neffen . . . .	Neffen . . . .	80

gebäude, 1 Scheune und 1 Stationsgebäude. — \*) 1 Mühle. — †) 1 Mühle und 1 Schulhaus. — ††) 2 Mühlen. — †††) 1 Kontor-  
bahnbau-bureau und 3 Mühlen. — ††††) 1 Mühle und 1 Schulhaus. — †††††) 1 Mühle und 1 Schulhaus. — ††††††) Die mit einem Stern (\*)

ihre Wohngebäude und Einwohner.

Derrmühle 18 u. 190, Dohrenmoß- ziegelei 1 u. 18, Klettwißer Werke 10 u. 278, Knopfmühle 1 u. 16, Warenmühle 2 u. 31, Radevalds- mühle 1 u. 5, Rechenberg's Abbau 1 u. 6, Staudemühle 2 u. 9, 69. Vollmühle 1 u. 5.	71. Grube Alwine 6 u. 104, Friedrichs- thaler Anbau 3 u. 11, Grube Friedrich Wilhelm 1 2 u. 22, Grube Katharina 5 u. 60, Kunstmühle (H. B. Grün- haus) 1 u. 4, Bahnhof Römer Keller 1 u. 2, Schiemangsmühle 1 u. 12, Selschmühle 5 u. 26, Grube Lutzer	Frisch 2 u. 14, Wischgrund 5 u. 40. 75. Neuemühle 1 u. 6. 77. Knorraue 4 u. 19. 78. Kolonie 1 u. 8, Mühle 1 u. 5, Ziegelei 1 u. 8. 79. Bauermühle 1 u. 8. 80. Dürre Wolf 3 u. 11.
---	--	---

Laufende Nummer.	N a m e n der Gemeindeeinheiten.	Gesamt= Stächeninhalt ha	Wohnplätze	Bewohnte Wohnhäuser	Andere bewohnte Baulichkeiten, Gülden, Zelte, Schiffe und dergl.	H a u s h a l t u n g e n				Ortsanwesende am 2. De=			
						Einzeln lebende Personen mit eigener Haus= wirth= schaft		Anstalten für gemein= samen Aufenthalt	Über= haupt	männ= liche	weib= liche	Personen	Darunter befinden sich altene Miltitäre= personen
						m.	w.						
						7	8	9	10	11	12	13	14
	Noch: 35. Kreis Kalau. Noch: b) Landgemeinden.												
81	Lehde †† . . . . .	418,8	1	51	—	66	2	5	—	297	138	159	1
82	Leipe †† . . . . .	381,1	2	56	—	66	1	—	—	305	153	152	—
83	Lichtenau †† . . . . .	81,7	1	8	—	11	—	—	—	46	24	22	—
84	Lieske † . . . . .	870,5	1	47	—	52	1	2	—	260	121	139	—
85	Lindchen † . . . . .	64,8	1	8	—	10	—	—	—	48	25	23	—
86	Lipten . . . . .	176,2	1	20	—	23	—	2	—	128	62	66	—
87	Lobendorf †† . . . . .	45,0	1	9	—	12	—	—	—	63	32	31	—
88	Löbchen † . . . . .	60,8	1	14	—	16	—	—	—	83	39	44	—
89	Lubochow . . . . .	403,0	4	25 <sup>1)</sup>	3	29	—	—	—	150	72	78	—
90	Luckaitz . . . . .	93,5	3	17	—	18	—	—	—	93	39	54	—
91	Lugl . . . . .	310,5	2	32	—	34	2	1	—	192	92	100	—
92	Mallendchen . . . . .	94,8	1	6	—	6	—	—	—	33	14	19	—
93	Neuro † . . . . .	559,7	4	74	—	113	1	1	—	601	288	313	—
94	Niffen . . . . .	650,5	1	39 <sup>2)</sup>	1	52	1	—	—	321	158	163	—
95	Nlode . . . . .	50,9	1	6	—	6	—	—	—	33	16	17	—
96	Nudwar . . . . .	153,7	3	28	—	33	1	—	—	162	79	83	—
97	Raundorf b. Ruhland † . . . . .	1 269,1	4	65	—	74	—	—	—	390	196	194	—
98	Raundorf b. Vetschau †† . . . . .	223,9	1	65	—	74	—	1	—	353	159	194	—
99	Rebendorf . . . . .	79,4	1	12	—	15	—	—	—	69	29	40	—
100	Reu Döbern . . . . .	74,1	1	12	—	12	—	—	—	77	38	39	—
101	Ogrofen . . . . .	286,1	3	38 <sup>3)</sup>	3	40	3	4	—	203	92	111	—
102	Petershain † . . . . .	305,7	1	52 <sup>4)</sup>	1	67	1	2	—	323	154	169	—
103	Plieskendorf . . . . .	67,8	1	14	—	22	1	—	—	91	50	41	—
104	Prigen . . . . .	397,7	2	50	—	54	2	—	—	285	127	158	—
105	Raackow † . . . . .	58,1	1	8	—	8	—	1	—	35	17	18	—
106	Raddusch †† . . . . .	1 298,1	2	149 <sup>5)</sup>	1	194	4	6	—	972	478	494	—
107	Radensdorf b. Dreßkau . . . . .	121,4	1	20	—	21	—	—	—	93	47	46	—
108	Radensdorf b. Kalau . . . . .	315,6	1	13	—	13	—	—	—	68	27	41	—
109	Ragow †† . . . . .	788,9	1	72	—	101	3	4	—	444	201	243	—
110	Ranzow . . . . .	289,3	1	30 <sup>6)</sup>	1	32	3	1	—	169	81	88	—
111	Rauno † . . . . .	802,2	7	96	—	285	7	3	4	1 499	862	637	—
112	Rebden . . . . .	142,7	1	20 <sup>7)</sup>	1	21	—	—	—	84	43	41	—
113	Redlig †† . . . . .	20,8	1	4	—	4	—	—	—	17	6	11	—
114	Rehnsdorf † . . . . .	144,4	1	17	—	16	1	—	—	84	47	37	—
115	Reppitz † . . . . .	495,7	2	54 <sup>8)</sup>	1	114	4	—	4	651	377	274	—
116	Repten †† . . . . .	73,3	1	13	—	12	1	—	—	76	32	44	—
117	Reffen . . . . .	121,0	1	21	—	23	—	—	—	129	62	67	—
118	Rehthensdorf . . . . .	60,2	1	12	—	11	1	—	—	79	37	42	—
119	Reuden . . . . .	168,1	2	28 <sup>9)</sup>	1	24	—	—	—	120	58	62	—
120	Rehsthal †† . . . . .	20,8	1	3	—	3	—	—	—	14	9	5	—
121	Rejendorf † . . . . .	426,2	1	33	—	36	1	—	—	167	74	93	—

†) Zum Amtsgerichte Senftenberg gehörig. — ††) Zum Amtsgerichte Lübbenau gehörig.

<sup>1)</sup> 3 Mühlen. — <sup>2)</sup> 1 Schulhaus. — <sup>3)</sup> 1 Chauffeehaus, 1 Mühle und 1 Schulhaus. — <sup>4)</sup> 1 Mühle. — <sup>5)</sup> 1 Mühle. — <sup>6)</sup> 1 Mühle. — <sup>7)</sup> 1 Mühle. — <sup>8)</sup> 1 Mühle. — <sup>9)</sup> 1 Mühle. —

#### Wohnplätze als Theile der Gemeindeeinheiten,

Noch: 35. Kreis Kalau.

82. Dublowermühle 1 u. 14.  
89. Bergmühle 1 u. 12, Galangmühle 1 u. 6,

Zuboschmühle 1 u. 14.  
90. Obermühle 1 u. 4, Untermühle 1 u. 3.  
91. Forsthaus 1 u. 4.  
93. Baranmmühle 1 u. 3, Strofmühle

1 u. 4, Weinbergshäuser (Paradies)  
14 u. 107.  
96. Bohnenmühle 1 u. 6, Sechradsmühle  
1 u. 9.

Amtsgerichte Kalau, Senftenberg†) und Lübbenau††).

Bevölkerung zum 1. Dezember 1895.					Kirchspiel		Standesamts- bezirk.	Stadt- bzw. Amtsbezirk.	Laufende Nummer.
Religionsbekenntniß:					evangelisch	katholisch			
Evangelische	Katholiken	Andere Christen	Juden	Andere und unbestimmt					
15	16	17	18	19	20	21	22	23	1
297	—	—	—	—	Lübbenau . . . .	—	Lübbenau I, Ddbz.	Lübbenau I . . .	81
305	—	—	—	—	Lübbenau . . . .	—	Lübbenau I, Ddbz.	Lübbenau I . . .	82
46	—	—	—	—	Tornow . . . . .	—	Tornow . . . . .	Tornow . . . . .	83
260	—	—	—	—	Wendisch Sorno .	—	Sedlitz . . . . .	Sedlitz . . . . .	84
48	—	—	—	—	Petershain . . . .	—	Petershain . . . .	Petershain . . . .	85
128	—	—	—	—	Göllnitz* . . . . .	—	Lugf . . . . .	Lugf . . . . .	86
63	—	—	—	—	Betschau . . . . .	—	Betschau, Landbez.	Betschau . . . . .	87
83	—	—	—	—	Schorbus* . . . . .	—	Laubst . . . . .	Laubst . . . . .	88
150	—	—	—	—	Greifenhain . . . .	—	Neffen . . . . .	Neffen . . . . .	89
93	—	—	—	—	Alt Döbern . . . .	—	Ludauz . . . . .	Ludauz . . . . .	90
192	—	—	—	—	Göllnitz* . . . . .	—	Lugf . . . . .	Lugf . . . . .	91
33	—	—	—	—	Groß Zehser . . . .	—	Mallenchen . . . .	Mallenchen . . . .	92
536	64	—	1	—	Klettwitz . . . . .	Senftenberg . . . .	Klettwitz . . . . .	Klettwitz . . . . .	93
319	2	—	—	—	Wissen . . . . .	Lübben* . . . . .	Dgrofen . . . . .	Dgrofen . . . . .	94
33	—	—	—	—	Kaltwitz . . . . .	—	Lübbenau II, Ddbz.	Lübbenau II . . . .	95
162	—	—	—	—	Alt Döbern . . . . .	—	Alt Döbern . . . . .	Alt Döbern . . . . .	96
389	1	—	—	—	Ruhland, Prv. Schleifen	Senftenberg . . . .	Naundorf . . . . .	Rehornegosda . . . .	97
353	—	—	—	—	Betschau . . . . .	—	Betschau, Landbez.	Betschau . . . . .	98
69	—	—	—	—	Prigen . . . . .	—	Alt Döbern . . . . .	Alt Döbern . . . . .	99
77	—	—	—	—	Alt Döbern . . . . .	—	Alt Döbern . . . . .	Alt Döbern . . . . .	100
203	—	—	—	—	Dgrofen . . . . .	—	Dgrofen . . . . .	Dgrofen . . . . .	101
322	1	—	—	—	Petershain . . . . .	Rottbus* . . . . .	Petershain . . . . .	Petershain . . . . .	102
91	—	—	—	—	Kalau . . . . .	—	Saßleben . . . . .	Saßleben . . . . .	103
285	—	—	—	—	Prigen . . . . .	—	Alt Döbern . . . . .	Alt Döbern . . . . .	104
35	—	—	—	—	Dreiblau . . . . .	—	Dreiblau, Landbez.	Dreiblau . . . . .	105
968	4	—	—	—	Betschau . . . . .	Lübben* . . . . .	Lübbenau II, Ddbz.	Lübbenau II . . . .	106
93	—	—	—	—	Greifenhain . . . .	—	Neffen . . . . .	Neffen . . . . .	107
68	—	—	—	—	Groß Mehrow . . . .	—	Kemmen . . . . .	Kemmen . . . . .	108
444	—	—	—	—	Lübbenau . . . . .	—	Nagow . . . . .	Nagow . . . . .	109
169	—	—	—	—	Dgrofen . . . . .	—	Dgrofen . . . . .	Dgrofen . . . . .	110
1 151	348	—	—	—	Senftenberg . . . .	Senftenberg . . . .	Senftenberg, Ddbz.	Senftenberg . . . .	111
84	—	—	—	—	Prigen . . . . .	—	Rebbern . . . . .	Rebbern . . . . .	112
17	—	—	—	—	Lübbenau . . . . .	—	Rittlitz . . . . .	Rittlitz . . . . .	113
84	—	—	—	—	Steinitz . . . . .	—	Laubst . . . . .	Laubst . . . . .	114
551	100	—	—	—	Senftenberg . . . .	Senftenberg . . . .	Senftenberg, Ddbz.	Senftenberg . . . .	115
76	—	—	—	—	Betschau . . . . .	—	Betschau, Landbez.	Betschau . . . . .	116
129	—	—	—	—	Greifenhain . . . .	—	Neffen . . . . .	Neffen . . . . .	117
79	—	—	—	—	Alt Döbern . . . . .	—	Alt Döbern . . . . .	Alt Döbern . . . . .	118
120	—	—	—	—	Saßleben . . . . .	—	Saßleben . . . . .	Saßleben . . . . .	119
14	—	—	—	—	Schönfeld . . . . .	—	Lübbenau II, Ddbz.	Lübbenau II . . . .	120
166	1	—	—	—	Wendisch Sorno . . .	Senftenberg . . . .	Sedlitz . . . . .	Sedlitz . . . . .	121

\*) 1 Mühle. — \*) 1 Schulhaus. — \*) 1 Arbeiterbarade. — \*) 1 Hebestelle. — \*) Die mit einem Stern (\*) bezeichneten Kirch-

ihre Wohngebäude und Einwohner.

97. Böhmische Mühle 2 u. 10, Sehmühle 1 u. 6, Zollhaus (Neue Krug) 1 u. 8.	104. Reudorf 9 u. 64.	Weinberge 35 u. 297, Berner's Kolonie 1 u. 106, Bahr's Kolonie 7 u. 115.
101. Chausseehaus 1 u. 4, Obermühle 1 u. 10.	106. Buschmühle 1 u. 4.	115. Gentel'sche Brauereienwerke 8 u. 177.
	111. v. Görne'sche Ziegelei 3 u. 169, Kerstmannmühle 1 u. 6, Roldsmühle 1 u. 15.	119. Chausseehaus 1 u. 2.

Laufende Nummer.	Namen der Gemeindeeinheiten.	Gesamt= Flächeninhalt ha	Wohnplätze	Bewohnte Wohnhäuser	Andere bewohnte Bautheile, Hütten, Bette, Schiffe und dergl.	Haushaltungen				Ortsanwesende am 2. Dec.				
						Gemeinschafts-Haushaltungen von 2 und mehr Personen		Einzelne lebende Personen mit eigener Haus- wirth- schaft	Anhalten für gemein- samen Aufenthalt	Über- haupt	Darunter befinden sich		aktive Militär- personen	
						m.	w.				männ- liche Personen	weib- liche		
						8	9	10	11		12	13		14
	Noch: 35. Kreis Kalau. Noch: b) Landgemeinden.													
122	Saado . . . . .	184,3	1	14	—	14	—	—	—	81	39	42	—	—
123	Saalhausen †	794,1	1	50 <sup>1)</sup>	1	53	2	2	—	302	141	161	—	—
124	Särchen †	645,4	5	113 <sup>2)</sup>	5	277	9	3	5	1 614	935	679	—	—
125	Säritz . . . . .	272,0	1	22	—	35	—	1	—	159	80	79	—	—
126	Saßleben . . . . .	169,2	1	26 <sup>3)</sup>	1	33	2	—	—	181	91	90	—	—
127	Sauo † . . . . .	695,1	2	63	—	84	1	—	—	433	217	216	—	—
128	Schadewitz . . . . .	279,9	1	11	—	11	1	—	—	60	29	31	—	—
129	Schmogro † . . . . .	564,4	1	42 <sup>4)</sup>	2	78	3	2	1	398	209	189	—	—
130	Schöllnitz . . . . .	89,1	1	14	—	15	—	—	—	87	43	44	—	—
131	Schönebeck † †	33,7	1	44	—	172	3	2	—	786	380	406	—	—
132	Schönfeld † †	168,9	1	27	—	31	2	2	—	138	67	71	—	—
133	Seditz † . . . . .	1 202,8	4	103 <sup>5)</sup>	1	141	2	3	1	693	346	347	—	—
134	Seele † † . . . . .	235,4	1	34	—	40	1	2	—	211	100	111	—	—
135	Settinchen . . . . .	86,4	1	8	—	7	—	4	—	31	12	19	—	—
136	Siewisch † . . . . .	240,4	1	30	—	35	1	3	—	159	67	92	—	—
137	Skadow † . . . . .	320,0	1	40	—	41	—	—	—	200	98	102	—	—
138	Steinitz † . . . . .	193,0	1	29 <sup>6)</sup>	1	36	1	2	—	171	80	91	—	—
139	Stennewitz † †	111,8	1	49	—	66	1	1	—	301	140	161	—	—
140	Stöbbrig † † . . . . .	301,4	1	20	—	27	1	2	—	130	65	65	—	—
141	Stottoff (=Stotthof) † †	20,5	1	58	—	89	4	4	—	402	201	201	—	—
142	Stradow † † . . . . .	206,0	3	64 <sup>7)</sup>	1	80	—	—	—	376	163	213	—	—
143	Suschow † † . . . . .	202,8	1	34	—	40	—	—	—	222	97	125	—	—
144	Terpt † † . . . . .	411,2	1	51	—	58	1	2	—	250	128	122	—	—
145	Tchamm † . . . . .	106,3	1	52 <sup>8)</sup>	1	128	—	1	2	645	330	315	—	—
146	Tornitz . . . . .	165,5	1	18	—	18	—	—	—	99	47	52	—	—
147	Tornow † † . . . . .	234,0	1	33	—	38	—	—	—	165	75	90	—	—
148	Torberg † † . . . . .	115,9	1	15	—	18	—	1	—	94	47	47	—	—
149	Weißag b. Kalau . . . . .	433,8	1	17 <sup>9)</sup>	1	21	—	—	—	105	56	49	—	—
150	Weißag b. Betschau † †	588,0	3	84	—	136	—	2	—	678	333	345	—	—
151	Wendisch Sorno † . . . . .	906,6	1	77 <sup>10)</sup>	1	89	1	2	—	440	203	237	—	—
152	Werchow . . . . .	324,6	3	61 <sup>11)</sup>	1	102	1	2	—	471	225	246	—	—
153	Wilmersdorf † † . . . . .	331,3	1	22	—	30	—	2	—	136	59	77	—	—
154	Wormlage . . . . .	394,8	1	50	—	64	—	—	—	308	164	144	—	—
155	Woschkow † . . . . .	772,9	2	43 <sup>12)</sup>	1	42	1	1	—	221	106	115	—	—
156	Wüstenhayn . . . . .	156,5	1	16	—	16	—	—	—	95	42	53	—	—
157	Zerkwitz † † . . . . .	268,9	1	64	—	79	3	5	—	341	162	179	—	—
158	Zinnitz . . . . .	211,0	2	39 <sup>13)</sup>	1	49	—	2	—	217	103	114	—	—
159	Zschipkau † . . . . .	833,5	7	116 <sup>14)</sup>	3	226	3	3	2	1 161	629	532	—	—
160	Zschornegosda † . . . . .	1 473,3	5	133 <sup>15)</sup>	1	166	4	3	—	899	448	451	—	—
161	Zwietow . . . . .	253,0	4	15	—	16	—	—	—	103	50	53	—	—

†) Zum Amtsgerichte Senftenberg gehörig. — ††) Zum Amtsgerichte Lübbenau gehörig.

<sup>1)</sup> 1 Schulhaus. — <sup>2)</sup> 1 Arbeiterbaracke, 1 Direktionsgebäude, 1 Grubengebäude, 1 Kontorgebäude und 1 Postgebäude. —

<sup>3)</sup> 1 Schulhaus. — <sup>4)</sup> 1 Schulhaus. — <sup>5)</sup> 1 Schulhaus. — <sup>6)</sup> 1 Chaufeehaus. — <sup>7)</sup> 1 Mühle. — <sup>8)</sup> 1 Arbeiterbaracke, 1 Wohn-  
anderen Kreise der Provinz.

#### Wohnplätze als Theile der Gemeindeeinheiten.

Noch: 35. Kreis Kalau.  
124. Annahütte 68 u. 272, Bahnhof Anna-  
hütte 2 u. 11, Herrnmühle 1 u. 146,  
Grube Weidmannsheil 6 u. 96.

127. Weinberge 5 u. 27.  
133. Droganmühle 2 u. 86, Richtersmühle  
2 u. 15, Woschkowmühle 1 u. 5.  
142. Radro 4 u. 15, Mühle 1 u. 6.

150. Eckardt'sche Ziegelei 1 u. 5, Weh-  
lau'sche Ziegelei 1 u. 6.  
152. Banerger Nr. IX 1 u. 8, Wolfssack-  
mühle 1 u. 4.



Amtsgerichte Kalau, Senftenberg†) und Lübbenau††).

Bevölkerung Zember 1895.					Kirchspiel		Standesamts= bezirk.	Stadt= bezw. Amtsbezirk.	Laufende Nummer.
Religionsbekenntniß:					evangelisch	katholisch			
Evangelische	Katholiken	Anderer Christen	Juden	Anderer und unbestimmt			20	21	22
15	16	17	18	19					
81	—	—	—	—	Göllnitz*	—	Lugt	Lugt	122
301	1	—	—	—	Wormlage	Senftenberg	Saalhausen	Saalhausen	123
1 149	465	—	—	—	Klettwitz	Senftenberg	Klettwitz	Klettwitz	124
159	—	—	—	—	Groß Zehser	—	Kemmen	Kemmen	125
181	—	—	—	—	Saßleben	—	Saßleben	Saßleben	126
387	46	—	—	—	Senftenberg	Senftenberg	Senftenberg, Ldbz.	Senftenberg	127
60	—	—	—	—	Groß Zehser	—	Kemmen	Kemmen	128
384	14	—	—	—	Groß Näschen	Rottbus*	Näschen	Näschen	129
87	—	—	—	—	Alt Döbern	—	Luckaitz	Luckaitz	130
699	86	1	—	—	Betschau	Lübben*	Betschau, Landbez.	Betschau	131
138	—	—	—	—	Schönfeld	—	Rittlitz	Lübbenau II	132
668	25	—	—	—	Senftenberg	Senftenberg	Sedlitz	Sedlitz	133
211	—	—	—	—	Schönfeld	—	Lübbenau II, Ldbz.	Lübbenau II	134
31	—	—	—	—	Kalau	—	Kabel	Kabel	135
159	—	—	—	—	Leuthen*	—	Laubst	Laubst	136
200	—	—	—	—	Geyerswalde, P.v. Schl.	—	Groß Kojchen	Kojchen	137
167	4	—	—	—	Steinitz	Rottbus*	Drebkau, Landbez.	Drebkau	138
299	2	—	—	—	Lübbenau	Lübben*	Lübbenau I, Ldbz.	Lübbenau I	139
130	—	—	—	—	Stöbritz	—	Tornow	Tornow	140
399	3	—	—	—	Lübbenau	Lübben*	Lübbenau I, Ldbz.	Lübbenau I	141
374	2	—	—	—	Betschau	Lübben*	Betschau, Landbez.	Betschau	142
222	—	—	—	—	Betschau	—	Betschau, Landbez.	Betschau	143
250	—	—	—	—	Terpt	—	Nagow	Nagow	144
607	38	—	—	—	Senftenberg	Senftenberg	Senftenberg, Ldbz.	Senftenberg	145
99	—	—	—	—	Vaasow	—	Vaasow	Vaasow	146
165	—	—	—	—	Tornow	—	Tornow	Tornow	147
94	—	—	—	—	Schönfeld	—	Rittlitz	Rittlitz	148
105	—	—	—	—	Kalau	—	Luckaitz	Luckaitz	149
667	11	—	—	—	Betschau	Rottbus*	Betschau, Landbez.	Betschau	150
440	—	—	—	—	Wendisch Sorno	—	Sedlitz	Sedlitz	151
461	10	—	—	—	Kalau	Lübben*	Kabel	Kabel	152
135	1	—	—	—	Stöbritz	Lübben*	Tornow	Tornow	153
308	—	—	—	—	Wormlage	—	Lugt	Lugt	154
221	—	—	—	—	Alt Döbern	—	Alt Döbern	Näschen	155
95	—	—	—	—	Vaasow	—	Vaasow	Vaasow	156
341	—	—	—	—	Lübbenau	—	Lübbenau I, Ldbz.	Lübbenau I	157
217	—	—	—	—	Tornow	—	Mallendchen	Mallendchen	158
1 002	159	—	—	—	Klettwitz	Senftenberg	Klettwitz	Klettwitz	159
896	3	—	—	—	Neustädtel, P.v. Schl.	Senftenberg	Zschornegosda	Zschornegosda	160
103	—	—	—	—	Kalau	—	Luckaitz	Luckaitz	161

\*) 1 Schulhaus. — \*) 1 Backhaus und 1 Schulhaus. — \*) 1 Mühle. — \*) 1 Schulhaus. — \*) 1 Mühle. — \*) 1 Krankenhaus. —  
 Hofsgedäude und 1 Mühle. — \*) 1 Bahnhofsgebäude. — \*) Die mit einem Stern (\*) bezeichneten Kirchspielorte liegen in einem

ihre Wohngebäude und Einwohner.

155. Schaufeehaus 1 u. 3.	1 u. 4. Krügersmühle 1 u. 9, Leh-	hammersehe Kohlenwerte 1 u. 7, Wech-
158. Dubizsmühle 1 u. 8.	radsmühle (A. B. Grünhaus) 1 u. 6,	hütte 9 u. 66, Wandelhof 1 u. 5.
159. Ehrigotismühle (Herrngutsmühle) 1 u. 5,	Bahnhof Zschipfau 1 u. 9.	161. Altelmühle 1 u. 7, Feldmark 2 u. 12,
Sänztamühle 1 u. 7, Heutichelmühle	160. Bahnhof Zauchhammer 1 u. 8, Zauch-	Schlammühle 1 u. 12.

Laufende Nummer.	Namen der Gemeindeeinheiten.	Gesamt- Stückerinhalt ha	Wohnplätze	Bevohrte Wohnhäuser	Andere bewohnte Bauten (Ferien- Gütern, Zelte, Schiffe und dergl.)	Haushaltungen				Ortsanwesende am 2. Dez.			
						Gemeinliche Haushaltungen von 2 und mehr Personen		Einzelne lebende Personen mit eigener Haus- wirth- schaft	Aufnahmen für gemein- samen Aufenthalt	Über- haupt	Darunter befinden sich		aktive Militär- personen
						m.	w.				männ- liche Personen	weib- liche	
1	2	3	4	5	6	7	8	9	10	11	12	13	14
Noch: 35. Kreis Kalau. c) Gutsbezirke.													
162	Alt Döbern . . . . .	449,3	2	11 <sup>2)</sup>	3	28	4	3	1	230	123	107	—
163	Alttau . . . . .	436,1	2	8 <sup>3)</sup>	1	22	1	—	—	111	54	57	—
164	Bahnsdorf † . . . . .	566,0	2	33	—	35	—	1	—	186	87	99	—
165	Bathow . . . . .	300,2	1	6	—	9	—	—	—	31	18	13	—
166	Bischdorf †† . . . . .	133,3	1	1	—	1	—	—	—	2	2	—	—
167	Bolschwig †† . . . . .	362,0	2	5	—	8	—	—	—	59	28	31	—
168	Briesen . . . . .	162,2	1	6	—	7	—	—	—	32	14	18	—
169	Brodtkowig . . . . .	221,3	1	4	—	8	1	—	—	38	15	23	—
170	Bronkow . . . . .	793,7	2	9	—	17	—	1	—	112	54	58	—
171	Buchwäldchen . . . . .	497,1	2	10	—	13	—	—	1	76	40	36	—
172	Buckow . . . . .	610,0	1	4	—	4	—	—	—	29	18	11	—
173	Chransdorf . . . . .	895,4	1	3	—	4	—	—	—	19	10	9	—
174	Domsdorf † . . . . .	81,8	1	1	—	1	—	—	—	8	4	4	—
175	Dreßlau, Schloß † . . . . .	263,1	10	16 <sup>6)</sup>	2	23	—	5	—	108	53	55	—
176	Drochow † . . . . .	524,1	3	8 <sup>5)</sup>	1	22	1	—	—	110	63	47	—
177	Dubrau †† . . . . .	361,8	1	5	—	15	—	—	—	75	36	39	—
178	Ersitz . . . . .	69,0	1	—	—	—	—	—	—	—	—	—	—
179	Friedrichsthal † . . . . .	5,6	1	10 <sup>6)</sup>	1	25	2	2	1	140	66	74	—
180	Gahlen . . . . .	310,1	1	5	—	9	—	—	—	46	21	25	—
181	Geisenhof † . . . . .	722,0	3	11 <sup>7)</sup>	1	15	—	—	—	84	34	50	—
182	Glieschow . . . . .	365,3	1	7	—	12	—	—	—	66	31	35	—
183	Görig b. Alt Döbern . . . . .	108,2	1	3	—	5	—	—	—	38	21	17	—
184	Görig b. Betschau †† . . . . .	229,1	2	4	—	12	—	—	—	66	30	36	—
185	Golschow † . . . . .	264,4	2	4	—	8	—	—	—	47	22	25	—
186	Gräbendorf . . . . .	264,7	1	1	—	1	—	—	—	4	1	3	—
187	Greifenhain . . . . .	566,1	1	10	—	11	—	1	—	66	29	37	—
188	Groß Benschow †† . . . . .	241,1	4	4	—	5	—	—	—	44	26	18	—
189	Groß Jauer . . . . .	411,4	1	12	—	16	—	—	—	69	32	37	—
190	Groß Jehser . . . . .	448,4	1	12	—	17	1	—	—	96	48	48	—
191	Groß Lübbenau †† . . . . .	678,8	4	4 <sup>8)</sup>	1	5	—	—	—	27	14	13	—
192	Groß Mehßow . . . . .	460,9	2	6	—	7	1	—	—	43	18	25	—
193	Grünhaus, Oberförsterei (Anth. †) . . . . .	2 204,0	3	3	—	3	—	—	—	19	7	12	—
194	Jehschen . . . . .	185,7	1	1	—	6	—	—	—	31	12	19	—
195	Kabel . . . . .	427,7	1	15 <sup>9)</sup>	1	21	—	—	—	107	44	63	—
196	Kahnsdorf †† . . . . .	68,0	1	—	—	—	—	—	—	—	—	—	—
197	Kalkwitz . . . . .	268,7	1	2	—	5	—	—	—	30	17	13	—
198	Kajel . . . . .	986,0	3	15 <sup>10)</sup>	1	23	—	1	—	137	51	86	—
199	Kausche † . . . . .	781,0	3	9	—	36	—	—	2	223	130	93	—
200	Kemmen . . . . .	418,1	1	8	—	9	—	—	—	40	17	23	—
201	Kittitz †† . . . . .	509,4	4	9 <sup>11)</sup>	1	15	—	3	—	70	31	39	—

†) Zum Amtsgerichte Senftenberg gehörig. — ††) Zum Amtsgerichte Lübbenau gehörig.

<sup>1)</sup> Nr. 193 siehe auch Kreis Ludau Nr. 174. — <sup>2)</sup> 1 Brauereigebäude, 1 Krantenhause und 1 Stallgebäude. — <sup>3)</sup> 1 Stations-

— <sup>10)</sup> 1 Mühle. — <sup>11)</sup> 1 Mühle. — <sup>\*)</sup> Die mit einem Stern (\*) bezeichneten Kirchspielorte liegen in einem anderen Kreise der

**Wohnplätze als Theile der Gemeindeeinheiten,**

167. Erienu 4 u. 49.	Schäferei 1 u. 5, Schulhaus 1 u. 7.
170. Borwert Amandsdorf 1 u. 10.	Stadtmühle 3 u. 12, Pfarre Steinitz
171. Verblendssteinfabrik 2 u. 32.	1 u. 3, Borwert 2 u. 27.
175. Pfarre Dreßlau 1 u. 2, Gagan 1 u. 5.	176. Schneidemühle 1 u. 6, Ziegelei 1 u. 15.
Leopoldi 1 u. 6, Schabackmühle 1 u. 5.	181. Vertilnermühle 1 u. 5, seifen Görzig 2 u. 18.

Amtsgerichte Kalau, Senftenberg†) und Lübbenau††).

Bevölkerung Jänner 1895.					Kirchspiel		Standesamts- bezirk.	Stadt- bezw. Amtsbezirk.	Laufende Nummer.
Religionsbekenntniß:					evangelisch	katholisch			
Evangelische	Katholiken	Anderer Christen	Juden	Anderer und unbestimmt			20	21	22
215	15	—	—	—	Alt Döbern . . .	Lübben* . . . . .	Alt Döbern . . .	Alt Döbern . . .	162
110	1	—	—	—	Saßleben . . . . .	Lübben* . . . . .	Saßleben . . . . .	Saßleben . . . . .	163
186	—	—	—	—	Petershain . . . . .	—	Petershain . . . . .	Petershain . . . . .	164
31	—	—	—	—	Schlabendorf* . . . . .	—	Mallnchen . . . . .	Mallnchen . . . . .	165
2	—	—	—	—	Kalkwitz . . . . .	—	Lübbenau II, Ldbz.	Lübbenau II . . . . .	166
56	3	—	—	—	Kalau . . . . .	Lübben* . . . . .	Dgrofen . . . . .	Dgrofen . . . . .	167
32	—	—	—	—	Laasow . . . . .	—	Laasow . . . . .	Laasow . . . . .	168
12	26	—	—	—	Laasow . . . . .	Kottbus* . . . . .	Laasow . . . . .	Laasow . . . . .	169
105	7	—	—	—	Kalau . . . . .	Lübben* . . . . .	Lugt . . . . .	Lugt . . . . .	170
73	3	—	—	—	Kalau . . . . .	Lübben* . . . . .	Luckaitz . . . . .	Luckaitz . . . . .	171
28	1	—	—	—	Groß Zehser . . . . .	Lübben* . . . . .	Kemmen . . . . .	Lübbenau II . . . . .	172
19	—	—	—	—	Alt Döbern . . . . .	—	Alt Döbern . . . . .	Alt Döbern . . . . .	173
8	—	—	—	—	Steinitz . . . . .	—	Drebkau, Landbez.	Drebkau . . . . .	174
100	8	—	—	—	Drebkau . . . . .	Kottbus* . . . . .	Drebkau, Landbez.	Drebkau . . . . .	175
89	21	—	—	—	Sallgast* . . . . .	Senftenberg . . . . .	Saalhausen . . . . .	Saalhausen . . . . .	176
75	—	—	—	—	Kalkwitz . . . . .	—	Lübbenau II, Ldbz.	Lübbenau II . . . . .	177
—	—	—	—	—	Groß Zehser . . . . .	—	Mallnchen . . . . .	Mallnchen . . . . .	178
135	5	—	—	—	Klettwitz . . . . .	Senftenberg . . . . .	Klettwitz . . . . .	Klettwitz . . . . .	179
40	6	—	—	—	Dgrofen . . . . .	Lübben* . . . . .	Dgrofen . . . . .	Dgrofen . . . . .	180
79	5	—	—	—	Steinitz . . . . .	Kottbus* . . . . .	Drebkau, Landbez.	Drebkau . . . . .	181
65	1	—	—	—	Groß Zehser . . . . .	Lübben* . . . . .	Mallnchen . . . . .	Mallnchen . . . . .	182
38	—	—	—	—	Laasow . . . . .	—	Neddern . . . . .	Neddern . . . . .	183
66	—	—	—	—	Kalkwitz . . . . .	—	Betschan, Landbez.	Betschan . . . . .	184
46	1	—	—	—	Leutchen* . . . . .	Kottbus* . . . . .	Drebkau, Landbez.	Drebkau . . . . .	185
4	—	—	—	—	Laasow . . . . .	—	Neddern . . . . .	Neddern . . . . .	186
66	—	—	—	—	Greifenhain . . . . .	—	Neffen . . . . .	Neffen . . . . .	187
43	1	—	—	—	Lübbenau . . . . .	Lübben* . . . . .	Lübbenau I, Ldbz.	Lübbenau I . . . . .	188
62	7	—	—	—	Alt Döbern . . . . .	Kottbus* . . . . .	Alt Döbern . . . . .	Alt Döbern . . . . .	189
96	—	—	—	—	Groß Zehser . . . . .	—	Mallnchen . . . . .	Mallnchen . . . . .	190
27	—	—	—	—	Lübbenau . . . . .	—	Lübbenau II, Ldbz.	Lübbenau II . . . . .	191
43	—	—	—	—	Groß Mehrow . . . . .	—	Kemmen . . . . .	Kemmen . . . . .	192
19	—	—	—	—	Klettwitz . . . . .	—	Ischornegosda . . . . .	Grünhaus . . . . .	193
31	—	—	—	—	Wissen . . . . .	—	Dgrofen . . . . .	Dgrofen . . . . .	194
106	1	—	—	—	Kalau . . . . .	Lübben* . . . . .	Rabel . . . . .	Rabel . . . . .	195
—	—	—	—	—	—	—	Lübbenau II, Ldbz.	Lübbenau II . . . . .	196
30	—	—	—	—	Kalkwitz . . . . .	—	Lübbenau II, Ldbz.	Lübbenau II . . . . .	197
135	2	—	—	—	Laasow . . . . .	Kottbus* . . . . .	Neddern . . . . .	Neddern . . . . .	198
192	31	—	—	—	Stradon* . . . . .	Kottbus* . . . . .	Drebkau, Landbez.	Drebkau . . . . .	199
38	2	—	—	—	Groß Zehser . . . . .	Lübben* . . . . .	Kemmen . . . . .	Kemmen . . . . .	200
70	—	—	—	—	Schönfeld . . . . .	—	Rittitz . . . . .	Rittitz . . . . .	201

gebäude. — \*) 1 Mühle und 1 Schulhaus. — \*) 1 Mühle. — \*) 1 Schulhaus. — \*) 1 Mühle. — \*) 1 Schaufseehaus. — \*) 1 Ziegelei.  
Provinz.

**ihre Wohngebäude und Einwohner.**

- |   |  |  |
|---|--|--|
| 184. Ziegelei 1 n. 7.   | Ziegelei 1 n. 6.   | 198. Forsthaus 1 n. 9, Schantmühle 1 n. 6.                       |
| 185. Gollschower Ruten 6 n. 29.   | 192. Forwerk 1 n. 5.   | 199. Försterei 1 n. 3, Grube Mariamengrund 3 n. 32.              |
| 188. Gut Bockswitz 1 n. 6, Schänke Bockswitz 1 n. 6, Forstschäferei 1 n. 5. | 193. Förstereien: Kofschbau (H. B. Klettwitz) 1 n. 4, Wendisch Sorno (H. B. Sedlig) 1 n. 5, Ischornegosda 1 n. 10. | 201. Mühle 1 n. 4, Mählschente 1 n. 6, Forwerk Schäferei 1 n. 3. |
| 191. Schaufseehaus 1 n. 4, Försterei 1 n. 6.                                |  |  |

Laufende Nummer.	Namen der Gemeindeeinheiten.	Gesamt= Flächeneinhalt ha	Wohnplätze	Bewohnte Wohnhäuser	Andere bewohnte Bauflächen, Hütten, Setz-, Schiffe und dergl.	Haushaltungen				Ortsanwesende am 2. Dez			
						Gemeinschaftliche Haushaltungen von 2 und mehr Personen	Einzelne lebende Personen mit eigener Haus= wirth= schaft		Personen für gemein= same Unterhalt	Über= haupt	Darunter befinden sich		aktive Militär= personen
							m.	w.			männ= liche	weib= liche	
1	2	3	4	5	6	7	8	9	10	11	12	13	14
	Noch: 35. Kreis Kalau. Noch: c) Gutsbezirke.												
202	Kleeden †† . . . . .	107,0	1	1	—	2	—	—	—	13	8	5	—
203	Klein Klessow †† . . . . .	140,0	1	1	—	1	—	—	—	3	2	1	—
204	Klein Mehßom . . . . .	371,2	1	4	—	7	—	—	—	39	18	21	—
205	Kojschendorf † . . . . .	504,7	1	10 <sup>1)</sup>	1	14	—	—	—	62	31	31	—
206	Kraupe . . . . .	525,0	1	4	—	8	—	—	—	44	20	24	—
207	Kückebusch †† . . . . .	271,8	1	8	—	16	—	—	—	66	29	37	—
208	Kunersdorf . . . . .	264,0	2	6	—	6	—	—	—	37	15	22	—
209	Laasdorf . . . . .	104,9	1	—	—	—	—	—	—	—	—	—	—
210	Laasow . . . . .	469,5	1	12	—	19	—	—	—	98	42	56	—
211	Laubst I † . . . . .	167,0	2	4	—	10	—	—	—	53	29	24	—
212	Laubst II † . . . . .	177,3	3	9	—	10	—	—	—	69	31	38	—
213	Leestow . . . . .	382,7	1	7	—	7	—	—	—	45	21	24	—
214	Lichtenau †† . . . . .	176,4	1	1	—	1	—	—	—	5	2	3	—
215	Lindchen † . . . . .	347,5	1	3	—	8	—	—	—	35	17	18	—
216	Lipten . . . . .	721,7	3	10	—	22	—	—	—	121	47	74	—
217	Lobendorf †† . . . . .	373,7	1	7	—	11	1	1	—	50	18	32	—
218	Löschen † . . . . .	292,1	1	5	—	7	—	—	—	39	19	20	—
219	Luckaitz . . . . .	425,2	2	7 <sup>2)</sup>	1	14	—	—	—	64	35	29	—
220	Lübbenau, Schloß †† . . . . .	2 051,8	6	7 <sup>3)</sup>	5	17	—	—	—	87	41	46	—
221	Lugt . . . . .	673,9	1	4	—	7	—	—	—	34	18	16	—
222	Mallendchen . . . . .	410,7	1	12 <sup>4)</sup>	1	19	—	2	—	117	51	66	—
223	Mlade . . . . .	313,0	1	2	—	2	—	—	—	9	5	4	—
224	Muckwar . . . . .	513,7	3	6	—	14	—	—	—	82	45	37	—
225	Nebendorf . . . . .	249,2	1	6	—	8	1	—	—	44	24	20	—
226	Neu Döbern . . . . .	556,1	3	13 <sup>5)</sup>	1	17	1	—	—	99	44	55	—
227	Ogrofen . . . . .	548,8	2	7	—	18	—	—	—	97	49	48	—
228	Petershain † . . . . .	805,3	5	20 <sup>6)</sup>	2	33	2	2	—	162	76	86	—
229	Pliestendorf . . . . .	421,0	1	2 <sup>7)</sup>	1	5	—	—	—	21	10	11	—
230	Prißen . . . . .	536,3	3	11	—	24	—	2	—	136	63	73	—
231	Raackow † . . . . .	200,0	1	7	—	9	—	—	—	47	20	27	—
232	Radensdorf b. Dreßkau . . . . .	370,4	1	9	—	12	1	2	—	77	32	45	—
233	Reddern . . . . .	519,2	3	22	—	45	1	—	—	216	97	119	—
234	Redlitz †† . . . . .	81,9	1	2	—	2	—	—	—	10	4	6	—
235	Rehnsdorf † . . . . .	387,4	1	9 <sup>8)</sup>	1	12	—	—	—	77	36	41	—
236	Repton †† . . . . .	471,5	1	9 <sup>9)</sup>	1	20	—	—	—	124	59	65	1
237	Reffen . . . . .	268,8	1	4	—	4	—	—	—	29	16	13	—
238	Rettschendorf . . . . .	281,0	2	7	—	7	—	—	—	36	17	19	—
239	Reuden . . . . .	383,4	1	9	—	22	—	—	—	121	58	63	—
240	Seado . . . . .	403,0	1	6	—	10	—	—	—	64	30	34	—
241	Saßleben . . . . .	477,9	2	9	—	11	—	1	—	65	36	29	—
242	Schadewitz . . . . .	150,8	1	—	—	—	—	—	—	—	—	—	—
243	Schöllnitz . . . . .	337,3	1	10	—	15	—	—	—	90	51	39	—

†) Zum Amtsgerichte Senftenberg gehörig. — ††) Zum Amtsgerichte Lübbenau gehörig.  
 1) 1 Mühle. — 2) 1 Bahnhofsgebäude. — 3) 1 Bahnhofsgebäude, 1 Gewächshaus, 2 Mühlen und 1 Stallgebäude. —  
 \*) 1 Brennereigebäude. — \*) 1 Brennereigebäude. — \*) Die mit einem Stern (\*) bezeichneten Kirchspielorte liegen in einem

Wohnplätze als Theile der Gemeindeeinheiten.

Noch: 35. Kreis Kalau.	212. Kolonie, Antheil 5 u. 29, Kurth's Ziegelei 1 u. 14.	219. Bahnhof 1 u. 3.
208. Heidebüche 1 u. 4.	216. Försterei Lipten 1 u. 10, Hollandmühle 1 u. 4.	220. Berlin-Görlitzer Bahnhof 1 u. 15, Forsthaus Erde im Spreewald 1 u. 6, Familienbegräbniß 1 u. 4, Schloßmühle
211. Kolonie, Antheil 2 u. 20.		

Amtsgerichte Kalau, Senftenberg†) und Lübbenau††).

Bevölkerung am 31. December 1895.					Kirchspiel		Standesamts- bezirk.	Stadt- bezw. Amtsbezirk.	Laufende Nummer.
Religionsbekenntniß:					evangelisch	katholisch			
Evangelische	Katholiken	Andere Christen	Juden	Andere und unbestimmt			20	21	22
15	16	17	18	19					
13	—	—	—	—	Lübbenau . . . . .	—	Lübbenau I, Ldbz.	Lübbenau I . . . . .	202
3	—	—	—	—	Lübbenau . . . . .	—	Rittlig . . . . .	Rittlig . . . . .	203
39	—	—	—	—	Groß Mehrow . . . . .	—	Kemmen . . . . .	Kemmen . . . . .	204
59	3	—	—	—	Leuthen* . . . . .	Rottbus* . . . . .	Laubst . . . . .	Laubst . . . . .	205
44	—	—	—	—	Groß Zehser . . . . .	—	Kemmen . . . . .	Kemmen . . . . .	206
65	1	—	—	—	Schönfeld . . . . .	Lübben* . . . . .	Rittlig . . . . .	Rittlig . . . . .	207
36	1	—	—	—	Pritzen . . . . .	Rottbus* . . . . .	Kessen . . . . .	Kessen . . . . .	208
—	—	—	—	—	Laasow . . . . .	—	Reddern . . . . .	Reddern . . . . .	209
98	—	—	—	—	Laasow . . . . .	—	Laasow . . . . .	Laasow . . . . .	210
52	1	—	—	—	Leuthen* . . . . .	Rottbus* . . . . .	Laubst . . . . .	Laubst . . . . .	211
69	—	—	—	—	Leuthen* . . . . .	—	Laubst . . . . .	Laubst . . . . .	212
44	1	—	—	—	Greifenhain . . . . .	Rottbus* . . . . .	Kessen . . . . .	Kessen . . . . .	213
5	—	—	—	—	Tornow . . . . .	—	Tornow . . . . .	Tornow . . . . .	214
34	1	—	—	—	Petershain . . . . .	Rottbus* . . . . .	Petershain . . . . .	Petershain . . . . .	215
113	8	—	—	—	Göllnitz* . . . . .	Lübben* . . . . .	Lugk . . . . .	Lugk . . . . .	216
50	—	—	—	—	Betschau . . . . .	—	Betschau, Landbez. . . . .	Betschau . . . . .	217
39	—	—	—	—	Schorbus* . . . . .	—	Laubst . . . . .	Laubst . . . . .	218
64	—	—	—	—	Alt Döbern . . . . .	—	Luckaitz . . . . .	Luckaitz . . . . .	219
85	2	—	—	—	Lübbenau . . . . .	Lübben* . . . . .	Lübbenau I, Ldbz. . . . .	Lübbenau I . . . . .	220
34	—	—	—	—	Göllnitz* . . . . .	—	Lugk . . . . .	Lugk . . . . .	221
117	—	—	—	—	Groß Zehser . . . . .	—	Mallenchen . . . . .	Mallenchen . . . . .	222
8	1	—	—	—	Kalkwitz . . . . .	Lübben* . . . . .	Lübbenau II, Ldbz. . . . .	Lübbenau II . . . . .	223
74	8	—	—	—	Alt Döbern . . . . .	Lübben* . . . . .	Alt Döbern . . . . .	Alt Döbern . . . . .	224
43	1	—	—	—	Pritzen . . . . .	Rottbus* . . . . .	Alt Döbern . . . . .	Alt Döbern . . . . .	225
98	1	—	—	—	Alt Döbern . . . . .	Lübben* . . . . .	Alt Döbern . . . . .	Alt Döbern . . . . .	226
97	—	—	—	—	Dgrofen . . . . .	—	Dgrofen . . . . .	Dgrofen . . . . .	227
161	1	—	—	—	Petershain . . . . .	Rottbus* . . . . .	Petershain . . . . .	Petershain . . . . .	228
21	—	—	—	—	Kalau . . . . .	—	Saßleben . . . . .	Saßleben . . . . .	229
134	2	—	—	—	Pritzen . . . . .	Rottbus* . . . . .	Alt Döbern . . . . .	Alt Döbern . . . . .	230
46	1	—	—	—	Dreßkau . . . . .	Rottbus* . . . . .	Dreßkau, Landbez. . . . .	Dreßkau . . . . .	231
76	1	—	—	—	Greifenhain . . . . .	Rottbus* . . . . .	Kessen . . . . .	Kessen . . . . .	232
212	4	—	—	—	Pritzen . . . . .	Rottbus* . . . . .	Reddern . . . . .	Reddern . . . . .	233
10	—	—	—	—	Lübbenau . . . . .	—	Rittlig . . . . .	Rittlig . . . . .	234
74	3	—	—	—	Steinig . . . . .	Rottbus* . . . . .	Laubst . . . . .	Laubst . . . . .	235
120	4	—	—	—	Betschau . . . . .	Lübben* . . . . .	Betschau, Landbez. . . . .	Betschau . . . . .	236
20	9	—	—	—	Greifenhain . . . . .	Rottbus* . . . . .	Kessen . . . . .	Kessen . . . . .	237
35	1	—	—	—	Alt Döbern . . . . .	Lübben* . . . . .	Alt Döbern . . . . .	Alt Döbern . . . . .	238
119	2	—	—	—	Saßleben . . . . .	Lübben* . . . . .	Saßleben . . . . .	Saßleben . . . . .	239
55	9	—	—	—	Göllnitz* . . . . .	Lübben* . . . . .	Lugk . . . . .	Lugk . . . . .	240
64	1	—	—	—	Saßleben . . . . .	Lübben* . . . . .	Saßleben . . . . .	Saßleben . . . . .	241
—	—	—	—	—	—	—	Kemmen . . . . .	Mallenchen . . . . .	242
90	—	—	—	—	Alt Döbern . . . . .	—	Luckaitz . . . . .	Luckaitz . . . . .	243

\*) 1 Mühle. — \*) 1 Stationsgebäude. — \*) 1 Bahnhofsgebäude und 1 Brennereigebäude. — \*) 1 Bahnhüterbude. — anderen Kreise der Provinz.

**ihre Wohngebäude und Einwohner.**

1 u. 14, Schneidemühle 1 u. 6.	227. Forsthaus Alte Grube 1 u. 5.	233. Feldschänke 1 u. 4, Weigendorf 1 u. 5.
224. Försterei Marienschanerie 2 u. 12,	228. Bahnhof 4 u. 25, Bellealliance 1 u. 8,	238. Förstereihaus 1 u. 4.
Ziegelei 1 u. 11.	Charlottenhof 4 u. 30, Knappsdorf 1 u. 2.	241. Friedrichsfeld 1 u. 5.
226. Altes Bornvert 1 u. 9, Bahnhof 1 u. 12.	230. Forsthaus 1 u. 4, Ziegelei 1 u. 5.	

Laufende Nummer.	N a m e n der Gemeindeeinheiten.	Gesamt- Flächeneinhalt ha	Wohnplätze	Bewohnte Wohnhäuser	Anderer bewohnte Baulichkeiten Hütten, Bette, Schiffe und dergl.	Haushaltungen				Ortsanwesende am 2. De-			
						Einzelne lebende Personen mit eigener Haus- wirth- schaft		Anstalten für gemein- samen Aufenthalt	Über- haupt	männ- liche	weib- liche	Personen	aktive Militär- personen
						m.	w.						
1	2	3	4	5	6	7	8	9	10	11	12	13	14
Noch: 35. Kreis Kalau.													
Noch: c) Gutsbezirke.													
244	Schönfeld †† . . . . .	366,0	1	2	—	5	—	—	—	25	12	13	—
245	Seeze †† . . . . .	846,1	2	5	—	15	—	—	—	80	37	43	—
246	Settinchen . . . . .	535,5	2	5	—	6	—	—	—	29	13	16	—
247	Siewisch † . . . . .	271,3	1	12 <sup>1)</sup>	1	15	—	—	—	82	37	45	—
248	Stradow † . . . . .	578,7	1	7	—	6	—	1	—	48	21	27	—
249	Steinitz † . . . . .	217,3	2	10	—	10	1	—	—	43	17	26	—
250	Stradow †† . . . . .	412,5	1	10	—	18	—	—	—	88	37	51	—
251	Suischow †† . . . . .	93,6	1	—	—	—	—	—	—	—	—	—	—
252	Terpt †† . . . . .	628,1	1	7	—	21	—	1	—	95	44	51	—
253	Tornitz . . . . .	581,0	2	6	—	7	—	—	—	38	20	18	—
254	Tornow †† . . . . .	745,8	1	15	—	26	2	—	—	132	55	77	—
255	Vetschau, Schloß †† . . . . .	507,2	6	22 <sup>2)</sup>	1	52	2	3	2	258	126	132	—
256	Vorberg †† . . . . .	230,3	1	2	—	5	—	—	—	14	8	6	—
257	Wormlage . . . . .	846,8	2	27 <sup>3)</sup>	4	54	—	2	—	270	137	133	—
258	Wüstenhain . . . . .	396,8	1	6	—	9	—	—	—	61	33	28	—
259	Zerkwitz †† . . . . .	41,0	1	1	—	1	—	—	—	5	2	3	—
260	Zinnitz . . . . .	370,1	1	8	—	13	—	—	—	68	34	34	—
<b>36. Stadtkr. Kottbus.</b>													
1	Kottbus . . . . .	1 705,4	7	2 025 <sup>4)</sup>	21	8 040	258	628	48	38 043	18 733	19 310	1 432
<b>37. Ldkr. Kottbus.</b>													
a) Städte.													
1	Beig † . . . . .	1 128,4	8	343 <sup>5)</sup>	4	718	23	69	2	3 208	1 461	1 747	—
b) Landgemeinden.													
2	Auras . . . . .	203,4	1	14	—	15	—	—	—	86	43	43	—
3	Badow . . . . .	259,2	1	47	—	55	—	1	—	283	135	148	—
4	Bärenbrück † . . . . .	854,7	1	42	—	52	2	—	—	254	128	126	—
5	Bränsingen . . . . .	306,1	1	17	—	20	—	—	—	93	50	43	—
6	Brahmow . . . . .	203,1	1	26	—	25	1	—	—	174	81	93	—
7	Branitz . . . . .	180,8	1	60	—	112	1	2	—	523	248	275	—
8	Briesen . . . . .	439,0	1	85	—	103	3	8	—	466	230	236	—
9	Burg, Dorf . . . . .	1 392,4	1	368 <sup>6)</sup>	7	443	5	18	—	1 927	906	1 021	—
10	Burg, Kauper . . . . .	908,5	1	287 <sup>7)</sup>	1	345	3	3	—	1 449	679	770	—
11	Burg, Kolonie . . . . .	742,4	1	191 <sup>8)</sup>	5	226	12	13	—	954	423	531	—
12	Dahlitz . . . . .	110,0	1	27	—	28	2	1	—	146	66	80	—
13	Dissen . . . . .	1 277,4	1	186	—	168	7	7	—	774	378	396	—

Kreis Kalau: †) Zum Amtsgerichte Senftenberg gehörig. — ††) Zum Amtsgerichte Lübbenau gehörig. —  
<sup>1)</sup> 1 Brennereigebäude. — <sup>2)</sup> 1 Mühle. — <sup>3)</sup> 1 Brennereigebäude, 1 Molkereigebäude, 1 Postgebäude und 1 Schulhaus.  
 fagenhäuser, 1 Österröden, 1 Gymnasium, 2 Kliniken, 1 Kontorgebäude, 2 Krankenhäuser, 2 Mühlen und 3 Schulhäuser. —  
<sup>4)</sup> Die mit einem Stern (\*) bezeichneten Kirchspielorte liegen in einem anderen Kreise der Provinz.

## Wohnplätze als Theile der Gemeindeeinheiten,

Noch: 35. Kreis Kalau.  
 245. Forsthaus 1 u. 6.  
 246. Forsthaus 1 u. 7.  
 249. Grube Holm 2 u. 5.

253. Schäferei 1 u. 5.  
 255. Belten (evg. Kap. Kallwitz) 4 u. 61  
 (davon: Grube Guerrini 2 u. 24),  
 Brandmühle 3 u. 18, Balkenmühle  
 1 u. 2, Ziegelei 1 u. 6.

257. Försterei 1 u. 6.

36. Stadtkreis Kottbus.

1. Bellevue 1 u. 7, Tuchfabrik Rackgrafsen-

Landkreis Kottbus: Landgericht Kottbus. Amtsgerichte Kottbus und Peitz†).

Bevölkerung Jänner 1895.					Kirchspiel		Standesamts- bezirk.	Stadt- bezw. Amtsbezirk.	Laufende Nummer.
Religionsbekenntniß:					evangelisch	katholisch			
Evangelische	Katholiken	Andere Christen	Juden	Andere und unbestimmt					
15	16	17	18	19	20	21	22	23	1
25	—	—	—	—	Schönfeld . . . .	—	Rittlig . . . . .	Lübbenau II . . .	244
70	10	—	—	—	Schönfeld . . . .	Lübben* . . . . .	Lübbenau II, Ldbz.	Lübbenau II . . .	245
29	—	—	—	—	Kalau . . . . .	—	Kabel . . . . .	Kabel . . . . .	246
75	7	—	—	—	Leuthen* . . . . .	Kottbus* . . . . .	Laubst . . . . .	Laubst . . . . .	247
48	—	—	—	—	Geierswalde, P.v. Schl.	—	Groß Koschen . . .	Koschen . . . . .	248
43	—	—	—	—	Steinitz . . . . .	—	Drebkau, Landbez.	Drebkau . . . . .	249
87	1	—	—	—	Betschau . . . . .	Lübben* . . . . .	Betschau, Landbez.	Betschau . . . . .	250
—	—	—	—	—	Betschau . . . . .	—	Betschau, Landbez.	Betschau . . . . .	251
95	—	—	—	—	Terpt . . . . .	—	Magow . . . . .	Magow . . . . .	252
38	—	—	—	—	Laasow . . . . .	—	Laasow . . . . .	Laasow . . . . .	253
132	—	—	—	—	Tornow . . . . .	—	Tornow . . . . .	Tornow . . . . .	254
254	4	—	—	—	Betschau . . . . .	Lübben* . . . . .	Betschau, Landbez.	Betschau . . . . .	255
14	—	—	—	—	Schönfeld . . . . .	—	Rittlig . . . . .	Rittlig . . . . .	256
266	4	—	—	—	Wormlage . . . . .	Lübben* . . . . .	Zugl . . . . .	Zugl . . . . .	257
61	—	—	—	—	Laasow . . . . .	—	Laasow . . . . .	Laasow . . . . .	258
5	—	—	—	—	Lübbenau . . . . .	—	Lübbenau I, Ldbz.	Lübbenau I . . . .	259
67	1	—	—	—	Tornow . . . . .	Lübben* . . . . .	Mallenthen . . . .	Mallenthen . . . .	260
35 217	2 149	245	425	7	Kottbus . . . . .	Kottbus . . . . .	Kottbus . . . . .	Kottbus . . . . .	1
3 142	52	10	4	—	Peitz . . . . .	Kottbus* . . . . .	Peitz . . . . .	Peitz . . . . .	1
86	—	—	—	—	Schorbus . . . . .	—	Wintdorf . . . . .	Wintdorf . . . . .	2
275	—	8	—	—	Papitz . . . . .	—	Eichow . . . . .	Eichow . . . . .	3
254	—	—	—	—	Groß Pieskow . . . .	—	Ottendorf . . . . .	Ottendorf . . . . .	4
93	—	—	—	—	Klein Döbbern . . . .	—	Laubsdorf . . . . .	Laubsdorf . . . . .	5
174	—	—	—	—	Werben . . . . .	—	Werben . . . . .	Werben . . . . .	6
511	3	9	—	—	Kottbus* . . . . .	Kottbus* . . . . .	Branitz . . . . .	Branitz . . . . .	7
466	—	—	—	—	Briesen . . . . .	—	Briesen . . . . .	Briesen . . . . .	8
1 912	8	—	7	—	Burg . . . . .	Kottbus* . . . . .	Burg . . . . .	Burg . . . . .	9
1 449	—	—	—	—	Burg . . . . .	—	Burg . . . . .	Burg . . . . .	10
954	—	—	—	—	Burg . . . . .	—	Burg . . . . .	Burg . . . . .	11
146	—	—	—	—	Kolkwitz . . . . .	—	Kolkwitz . . . . .	Kolkwitz . . . . .	12
773	1	—	—	—	Diffen . . . . .	Kottbus* . . . . .	Sielow . . . . .	Sielow . . . . .	13

Landkreis Kottbus: †) Zum Amtsgerichte Peitz gehörig.  
 \*) 1 Arrestanstalt, 1 Bahnhofsgebäude, 1 Eisenbahnhauptwerkstatt, 1 Fabrikgebäude, 1 Garnisonlazareth, 1 Gasanstalt, 3 Ge-  
 \*) 2 Bahnhofsgebäude und 2 Gefängnisse. — \*) 3 Bachhäuser, 1 Mühle und 3 Wagen. — \*) 1 Schulhaus. — \*) 5 Bachhäuser. —

**Ihre Wohngebäude und Einwohner.**

mühle 1 u. 1, Wassermühle Marktgrafen- mühle 2 u. 27, Drillenhof 1 u. 18, Papiermühle 1 u. 6, Priorfabrik 1 u. 14.	37. Landkreis Kottbus. 1. Alter Bahnhof 2 u. 9, Wüchers Vor- werk 1 u. 4, Dähn'sche Ziegelei 1 u. 5,	Der Feldplan 1 u. 17, Vorwerk Gollitz 2 u. 11, Neuer Bahnhof 1 u. 10, Präsidentenmühle 1 u. 5.
---	--	--

Laufende Nummer.	Namen der Gemeindeeinheiten.	Gesamt- Flächeninhalt ha	Wohnplätze	Bewohnte Wohnhäuser	Andere bewohnte Bauten, Gärten, Zelte, Schiffe und dergl.	Haushaltungen				Über- haupt	Ortsanwesende am 2. Dez		
						Gesamtl. Haushaltungen von 2 und mehr Personen	Einzel- lebende Personen mit eigener Haus- wirth- schaft		Anstalten für gemein- same Unterhalt		männ- liche Personen	weib- liche Personen	aktive Militär- personen
							mt.	w.					
1	2	3	4	5	6	7	8	9	10	11	12	13	14
	Nach: 37. Landkr. Kottbus. Nach: b) Landgemeinden.												
14	Diffenchen . . . . .	420,5	1	53	—	79	2	4	—	414	200	214	—
15	Döbbrick . . . . .	732,1	2	141	1) 2	143	6	9	—	715	360	355	—
16	Drachhausen † . . . . .	1 520,7	4	213	—	236	5	8	1	1 188	568	620	—
17	Drehnow † . . . . .	1 048,5	1	126	—	147	2	1	—	709	348	361	—
18	Drenow † . . . . .	1 680,2	1	88	—	100	—	1	—	532	271	261	—
19	Drieschnitz . . . . .	293,6	2	45	—	44	—	—	—	233	115	118	—
20	Eichow . . . . .	464,7	3	57	2) 1	65	1	2	—	348	169	179	—
21	Fehrow † . . . . .	818,5	2	78	—	85	1	1	—	409	203	206	—
22	Fraundorf . . . . .	110,4	1	34	—	35	—	3	—	171	86	85	—
23	Gablenz . . . . .	251,6	1	44	—	50	—	2	—	241	106	135	—
24	Gahry . . . . .	232,1	1	44	—	49	—	1	—	209	93	116	—
25	Gallinchen . . . . .	269,3	2	45	3) 1	78	1	—	—	387	198	189	—
26	Glinzig . . . . .	546,6	2	61	4) 1	83	3	5	—	387	193	194	—
27	Gosda . . . . .	157,6	1	18	—	19	1	2	—	98	43	55	—
28	Grötisch . . . . .	412,8	1	44	—	49	1	—	—	271	139	132	—
29	Groß Döbbern . . . . .	395,7	1	74	—	87	1	—	—	460	214	246	—
30	Groß Gaglow . . . . .	275,6	1	51	—	81	—	3	—	430	200	230	—
31	Groß Lieskow . . . . .	1 245,0	1	91	—	110	2	—	—	535	263	272	1
32	Groß Dfnig . . . . .	456,2	2	88	—	95	1	2	—	461	219	242	—
33	Guhrow . . . . .	642,9	1	87	—	107	2	2	—	475	234	241	—
34	Gulden . . . . .	110,6	1	35	—	45	—	—	—	220	105	115	—
35	Gaglow . . . . .	749,7	2	59	—	65	—	3	—	340	168	172	—
36	Hänchen . . . . .	149,2	1	26	—	29	1	—	—	153	65	88	—
37	Heinersbrück † . . . . .	1 413,4	2	118	—	145	2	3	—	695	341	354	—
38	Illmersdorf . . . . .	146,4	1	20	—	20	—	—	—	85	38	47	—
39	Jänischwalde † . . . . .	1 392,1	3	129	—	168	4	8	—	800	385	415	—
40	Kackrow . . . . .	170,1	1	21	—	24	—	2	—	145	62	83	—
41	Kahren . . . . .	670,3	1	91	—	99	1	7	—	498	228	270	—
42	Kahjel . . . . .	162,9	1	23	—	23	—	1	—	138	68	70	—
43	Kathlow . . . . .	362,8	1	34	—	35	1	—	1	189	86	103	—
44	Kielesbusch . . . . .	390,4	1	51	—	70	—	—	—	360	169	191	—
45	Klein Döbbern . . . . .	326,0	1	55	—	56	—	1	—	288	127	161	—
46	Klein Gaglow . . . . .	84,5	3	18	5) 1	23	—	—	—	112	60	52	—
47	Klein Lieskow . . . . .	517,6	1	36	—	36	—	—	—	205	105	100	—
48	Klein Dfnig . . . . .	47,1	1	15	—	16	—	2	—	83	36	47	—
49	Klinge . . . . .	806,3	3	68	—	92	2	1	—	438	219	219	—
50	Kolkwitz . . . . .	1 275,9	1	231	6) 2	329	11	12	—	1 586	746	840	—
51	Komptendorf . . . . .	233,3	2	55	7) 1	70	1	5	—	332	149	183	—
52	Koppatz . . . . .	406,9	1	51	8) 1	52	1	1	—	268	128	140	—
53	Krietschow . . . . .	197,3	3	56	9) 1	61	2	—	—	326	161	165	—
54	Kunersdorf . . . . .	144,7	1	34	—	40	1	—	—	199	99	100	—

†) Zum Amtsgerichte Peitz gehörig.  
 \*) 1 Kirche und 1 Schulhaus. — \*) 1 Bahnhofsgebäude. — \*) 1 Mühle. — \*) 1 Mühle. — \*) Mühle. — \*) 1 Gefängniß  
 liegen in einem anderen Kreise der Provinz.

Wohnplätze als Theile der Gemeindeeinheiten.

- 16. Seide 40 n. 199, Plonitz 45 n. 265, 21. Kolonie 15 n. 76.
- 17. Karnert 12 n. 77, 25. Kugeburger Mühle (evg. Kip. Klein
- 18. Bornert Drieschnitz 14 n. 70, Döbbern) 1 n. 22.
- 19. Bahnhof 1 n. 13, Ziegelei 1 n. 16, 26. Kofelmühle 1 n. 7.

Nach: 37. Landkreis Kottbus.

15. Raiberg 23 n. 100.



Amtsgerichte Rottbus und Beitz).

Bevölkerung am 1. Dezember 1895.					Kirchspiel		Standesamt=bezirk.	Stadt= bezw. Amtsbezirk.	Laufende Nummer.
Religionsbekenntniß:					evangelisch	katholisch			
Evangelische	Katholiken	Anderer Christen	Juden	Anderer und unbestimmt			20	21	22
15	16	17	18	19	20	21	22	23	1
414	—	—	—	—	Rottbus*	—	Branitz	Branitz	14
715	—	—	—	—	Rottbus*	—	Schmellwitz	Schmellwitz	15
1 180	5	—	3	—	Drachhausen	Rottbus*	Drachhausen	Drachhausen	16
708	1	—	—	—	Beitz	Rottbus*	Drachhausen	Drachhausen	17
532	—	—	—	—	Zänischwalde	—	Tauer	Tauer	18
233	—	—	—	—	Komptendorf	—	Komptendorf	Komptendorf	19
346	2	—	—	—	Bapitz	Rottbus*	Eichow	Eichow	20
407	2	—	—	—	Drachhausen	Rottbus*	Schmogrow	Schmogrow	21
171	—	—	—	—	Rahren	—	Rahren	Rahren	22
241	—	—	—	—	Komptendorf	—	Sergen	Sergen	23
209	—	—	—	—	Komptendorf	—	Trebendorf	Trebendorf	24
385	2	—	—	—	Groß Gaglow	Rottbus*	Hänchen	Hänchen	25
387	—	—	—	—	Kolkwitz	—	Kolkwitz	Kolkwitz	26
96	2	—	—	—	Muskwitz*	Rottbus*	Gosda	Gosda	27
271	—	—	—	—	Groß Lieskow	—	Gosda	Gosda	28
458	2	—	—	—	Klein Döbbern	Rottbus*	Klein Döbbern	Klein Döbbern	29
429	1	—	—	—	Groß Gaglow	Rottbus*	Hänchen	Hänchen	30
535	—	—	—	—	Groß Lieskow	—	Schlichow	Schlichow	31
461	—	—	—	—	Klein Döbbern	—	Klein Döbbern	Klein Döbbern	32
473	2	—	—	—	Briesen	Rottbus*	Briesen	Briesen	33
220	—	—	—	—	Kolkwitz	—	Gulben	Gulben	34
340	—	—	—	—	Rahren	—	Branitz	Branitz	35
153	—	—	—	—	Groß Gaglow	—	Hänchen	Hänchen	36
695	—	—	—	—	Groß Lieskow	—	Zänischwalde	Zänischwalde	37
85	—	—	—	—	Greifenhain*	—	Krieschow	Krieschow	38
799	1	—	—	—	Zänischwalde	Rottbus*	Zänischwalde	Zänischwalde	39
145	—	—	—	—	Bapitz	—	Krieschow	Krieschow	40
498	—	—	—	—	Rahren	—	Rahren	Rahren	41
138	—	—	—	—	Komptendorf	—	Laubsdorf	Laubsdorf	42
189	—	—	—	—	Rahren	—	Sergen	Sergen	43
360	—	—	—	—	Radlow	—	Branitz	Branitz	44
287	1	—	—	—	Klein Döbbern	Rottbus*	Klein Döbbern	Klein Döbbern	45
112	—	—	—	—	Groß Gaglow	—	Hänchen	Hänchen	46
205	—	—	—	—	Groß Lieskow	—	Schlichow	Schlichow	47
82	1	—	—	—	Schorbus	Rottbus*	Wintdorf	Wintdorf	48
434	4	—	—	—	Groß Lieskow	Rottbus*	Gosda	Gosda	49
1 583	3	—	—	—	Kolkwitz	Rottbus*	Kolkwitz	Kolkwitz	50
330	2	—	—	—	Komptendorf	Rottbus*	Komptendorf	Komptendorf	51
268	—	—	—	—	Rahren	—	Rahren	Rahren	52
326	—	—	—	—	Bapitz	—	Krieschow	Krieschow	53
190	—	9	—	—	Bapitz	—	Eichow	Eichow	54

und 1 Mühle. — \*) 1 Mühle. — \*) 1 Schulhaus. — \*) 1 Mühle. — \*) Die mit einem Stern (\*) bezeichneten Kirchspielorte

## ihre Wohngebäude und Einwohner.

32. Garnischdorf 21 u. 131.  
35. Zum grünen Wald 1 u. 4.  
37. Seidberg 1 u. 8.

39. Forsthaus 1 u. 4, Kolonie 57 u. 327.  
46. Windmühlenberg 1 u. 3, Ziegelei 1 u. 6.  
49. Försterei Rosow 1 u. 4, Ziegeleien

- 14 u. 139.  
51. Heideschänke 1 u. 5.  
53. Feldmühle 1 u. 14, Vorwerk 5 u. 26.

Laufende Nummer.	Namen der Gemeindeeinheiten.	Gesamt- Flächeneinheit ha	Wohnplätze	Bewohnte Wohnhäuser	Andere bewohnte Bauflächen, Gärten, Setz-, Schiffe und dergl.	Haushaltungen				Ortsanwesende am 2. Dec.				
						Gewöhnliche Haushaltungen von 2 und mehr Personen	Einzel- lebende Personen mit eigener Haus- wirth- schaft		Anstalten für gemein- samen Aufenthalt	Über- haupt	männ- liche Personen	weib- liche Personen	aktive Militär- personen	
							m.	w.						
							7	8						9
	Noch: 37. Landfr. Kottbus. Noch: b) Landgemeinden.													
55	Lafoma †	65,9	1	20	—	30	—	—	—	126	60	66	—	
56	Laubsdorf	239,5	2	51	—	53	—	—	—	305	146	159	—	
57	Leuthen	480,2	1	71	—	80	5	6	—	401	207	194	—	
58	Limberg	214,1	1	44	—	52	1	4	—	278	135	143	—	
59	Radlow	355,3	4	83	1) 3	192	5	4	—	828	402	426	—	
60	Mattendorf	397,9	1	51	—	55	—	—	—	283	131	152	—	
61	Mauß †	398,3	2	42	2) 2	69	—	—	—	355	179	176	—	
62	Merzdorf	754,4	1	50	—	62	1	—	—	341	165	176	—	
63	Milfersdorf	241,9	1	43	—	44	—	4	—	259	132	127	—	
64	Müschien	241,1	1	49	—	56	—	6	—	265	125	140	—	
65	Neuendorf †	720,3	1	51	—	71	2	—	—	371	181	190	—	
66	Neuhausen	102,4	1	27	3) 1	29	1	1	—	156	74	82	—	
67	Ölsnig	11,0	1	4	—	4	—	—	—	24	9	15	—	
68	Ottendorf †	129,6	1	46	—	106	4	7	—	475	224	251	—	
69	Papitz	418,0	2	73	—	91	4	7	—	466	218	248	—	
70	Preilack †	651,4	1	63	4) 1	84	3	1	—	383	185	198	—	
71	Radewiese †	180,6	1	29	—	29	—	—	—	117	58	59	—	
72	Roggosna	311,7	1	49	5) 1	50	—	—	—	265	132	133	—	
73	Ruben	446,3	1	51	—	52	1	1	—	257	134	123	—	
74	Sachsendorf	73,9	1	80	—	184	4	7	—	834	410	424	—	
75	Sackasne †	65,8	1	14	—	14	—	—	—	74	31	43	—	
76	Sandow	574,6	4	276	6) 1	1 029	34	83	—	4 411	2 082	2 329	—	
77	Saspow	703,2	1	58	—	82	2	1	—	425	211	214	—	
78	Schlichow	204,7	1	36	—	53	—	—	—	230	113	117	—	
79	Schmellwitz	752,5	1	65	7) 1	94	1	3	—	480	234	246	—	
80	Schmogrow †	964,6	1	137	—	166	7	9	—	733	366	367	—	
81	Schönhöhe †	117,5	2	32	—	30	2	—	—	149	72	77	—	
82	Schorbus	237,3	2	42	—	51	3	—	—	289	126	163	—	
83	Sergen	521,1	1	65	—	75	1	1	1	382	180	202	—	
84	Sielow	2 077,1	3	202	—	232	2	2	—	1 206	576	630	—	
85	Stadow	578,7	1	61	—	80	2	2	—	381	186	195	—	
86	Striesow	692,2	1	85	—	95	6	5	—	376	192	184	—	
87	Ströbitz	830,6	3	226	—	461	14	12	—	2 056	998	1 058	—	
88	Tauer †	1 296,0	1	115	—	168	6	8	—	779	387	392	—	
89	Tranitz	259,9	1	35	—	37	—	—	—	195	97	98	—	
90	Trebendorf	281,1	1	62	—	68	—	2	—	343	168	175	—	
91	Turnow †	704,6	1	134	—	173	5	6	—	825	391	434	—	
92	Werben	806,1	1	268	—	282	5	8	—	1 425	689	736	—	
93	Wiesendorf	37,1	1	7	—	6	—	—	—	35	20	15	—	
94	Wilmersdorf †	376,3	1	46	—	67	2	1	—	336	153	183	—	
95	Wintdorf	58,8	1	9	—	11	—	—	—	55	26	29	—	
96	Zahsow	342,4	1	32	8) 1	33	2	—	—	159	70	89	—	

†) Zum Amtsgerichte Peitz gehörig.

1) 2 Mühlen und 1 Schulhaus. — 2) 1 Mühle und 1 Schulhaus. — 3) 1 Schulhaus. — 4) 1 Schulhaus. — 5) 1 Sprei-  
in einem anderen Kreise der Provinz.

## Wohnplätze als Theile der Gemeindeeinheiten.

Noch: 37. Landkreis Kottbus.  
56. Heideschänke 4 n. 22.59. Große Mühle 3 n. 23, Neu Holland  
3 n. 64, Priorenmühle 1 n. 8.  
61. Maußmühle 4 n. 36.69. Klein Ende 13 n. 81.  
76. Gränpfennmühle 6 n. 31 (davon: Am  
großen Spreewehr [-Spreewärterhaus])

Amtsgerichte Rottbus und Peitz.

Bevölkerung am 1. Dezember 1895.					Kirchspiel		Standesamts- bezirk.	Stadt- bezw. Amtsbezirk.	Laufende Nummer.
Religionsbekenntnis:					evangelisch	katholisch			
Evangelische	Katholiken	Anderer Christen	Juden	Anderer und unbestimmt			20	21	22
15	16	17	18	19	20	21	22	23	1
126	—	—	—	—	Rottbus*	—	Ottendorf.	Ottendorf.	55
305	—	—	—	—	Komptendorf	—	Laubsdorf	Laubsdorf	56
401	—	—	—	—	Leuthen.	—	Wintdorf	Wintdorf	57
278	—	—	—	—	Papitz	—	Krieschow	Krieschow	58
805	22	1	—	—	Madlow	Rottbus*	Hänchen	Hänchen	59
283	—	—	—	—	Komptendorf	—	Trebendorf	Trebendorf	60
352	—	—	3	—	Peitz	—	Ottendorf	Ottendorf	61
341	—	—	—	—	Rottbus*	—	Schmellwitz	Schmellwitz	62
241	—	18	—	—	Papitz	—	Eichow	Eichow	63
264	—	1	—	—	Werben.	—	Werben	Werben	64
371	—	—	—	—	Peitz	—	Ottendorf	Ottendorf	65
156	—	—	—	—	Rahren	—	Laubsdorf	Laubsdorf	66
24	—	—	—	—	Schorbus.	—	Wintdorf	Wintdorf	67
474	1	—	—	—	Peitz	Rottbus*	Ottendorf	Ottendorf	68
418	—	48	—	—	Papitz	—	Eichow	Eichow	69
382	1	—	—	—	Peitz	Rottbus*	Drachhausen	Drachhausen	70
117	—	—	—	—	Jänischwalde	—	Jänischwalde	Jänischwalde	71
265	—	—	—	—	Komptendorf	—	Sergen	Sergen	72
257	—	—	—	—	Werben	—	Gulben	Gulben	73
824	7	3	—	—	Madlow	Rottbus*	Kolkwitz	Kolkwitz	74
74	—	—	—	—	Briefen	—	Schmogrow	Schmogrow	75
4 284	78	42	—	7	Rottbus*	Rottbus*	Sandow	Sandow	76
425	—	—	—	—	Rottbus*	—	Schmellwitz	Schmellwitz	77
227	3	—	—	—	Groß Pieskow	Rottbus*	Schlichow	Schlichow	78
468	12	—	—	—	Rottbus*	Rottbus*	Schmellwitz	Schmellwitz	79
733	—	—	—	—	Briefen	—	Schmogrow	Schmogrow	80
149	—	—	—	—	Jänischwalde	—	Tauer	Tauer	81
289	—	—	—	—	Schorbus	—	Wintdorf	Wintdorf	82
380	1	1	—	—	Komptendorf	Rottbus*	Sergen	Sergen	83
1 205	1	—	—	—	Diffen	Rottbus*	Sielow	Sielow	84
381	—	—	—	—	Rottbus*	—	Schmellwitz	Schmellwitz	85
376	—	—	—	—	Diffen	—	Sielow	Sielow	86
2 040	16	—	—	—	Rottbus*	Rottbus*	Ströbzig	Kolkwitz	87
775	2	2	—	—	Peitz	Rottbus*	Tauer	Tauer	88
195	—	—	—	—	Groß Pieskow	—	Sergen	Sergen	89
340	3	—	—	—	Komptendorf	Rottbus*	Trebendorf	Trebendorf	90
825	—	—	—	—	Peitz	—	Drachhausen	Drachhausen	91
1 400	1	22	2	—	Werben	Rottbus*	Werben	Werben	92
35	—	—	—	—	Papitz	—	Krieschow	Krieschow	93
336	—	—	—	—	Rottbus*	—	Ottendorf	Ottendorf	94
54	1	—	—	—	Leuthen	Rottbus*	Wintdorf	Wintdorf	95
159	—	—	—	—	Rottbus*	—	Gulben	Gulben	96

haus. — \*) 1 Mühle. — †) 1 Schulhaus. — \*) 1 Schulhaus. — \*) Die mit einem Stern (\*) bezeichneten Kirchspielorte liegen

**ihre Wohngebäude und Einwohner.**

- 1 n. 5), Weinberge 12 n. 105.
- 81. Theerofen 7 n. 30.
- 82. Kolonie Reimpunisch (evg. Ksp.) Groß
- (Saglow) 9 n. 65.
- 84. Masnic's Hauslegat \* 1 n. 8, Mucka's
- Wäbnergut 1 n. 5.
- 87. Klein Ströbzig 44 n. 290, Frenzel's
- Fabrik 1 n. 4.

Laufende Nummer.	N a m e n der Gemeindeeinheiten.	Gesamt= Flächeninhalt	Wohnplätze	Bewohnte Wohnhäuser	Andere bewohnte Bauflächen, Hütten, Zelte, Schiffe und dergl.	Haushaltungen				Ortsanwesende am 2. De-			
						Gewöhnliche Haushaltungen von 2 und mehr Personen	Einzelne lebende Personen mit eigener Hauswirthschaft		Verhalten für gemeinsamen Aufenthalt	Überhaupt	Darunter befinden sich		aktive Militärpersonen
							m.	w.			männliche Personen	weibliche Personen	
1	2	3	4	5	6	7	8	9	10	11	12	13	14
	Noch: 37. Landkr. Kottbus. c) Gutsbezirke.												
97	Auras . . . . .	224,6	1	3	—	5	—	—	—	25	8	17	—
98	Babow . . . . .	168,3	1	5	—	9	—	—	—	41	20	21	—
99	Brahmow . . . . .	11,0	1	2	—	2	—	—	—	11	4	7	—
100	Branitz . . . . .	672,8	3	32 <sup>1)</sup>	1	39	—	2	—	177	78	99	—
101	Briesen . . . . .	509,9	1	7	—	13	—	—	—	74	41	33	—
102	Brunschwig . . . . .	65,6	1	57	—	183	6	23	1	735	333	402	6
103	Drieschnitz . . . . .	242,7	1	2	—	5	—	—	—	28	15	13	—
104	Eichow . . . . .	1 028,8	2	14	—	24	1	—	—	123	58	65	—
105	Frauentorf . . . . .	293,5	1	3	—	8	—	—	—	36	18	18	—
106	Friedrichshof† . . . . .	53,2	1	2	—	3	—	—	—	18	7	11	—
107	Gablenz . . . . .	264,7	1	2	—	3	—	1	—	16	6	10	—
108	Gahrn . . . . .	328,7	1	3	—	10	—	1	—	57	25	32	—
109	Gallinchen . . . . .	276,4	1	11	—	17	—	—	—	82	44	38	—
110	Gosda . . . . .	411,5	3	10	—	12	—	1	—	54	24	30	—
111	Groß Döbbern . . . . .	819,8	3	7	—	20	—	—	—	110	46	64	—
112	Groß Gaglow . . . . .	382,0	1	13	—	16	—	1	—	69	26	43	—
113	Groß Dfnig . . . . .	700,9	1	10	—	19	—	—	—	103	45	58	—
114	Gulben . . . . .	552,5	1	9	—	11	—	1	—	71	28	43	—
115	Hänchen . . . . .	596,8	3	37	—	35	2	—	—	186	89	97	—
116	Illmersdorf . . . . .	668,6	1	8	—	9	—	—	—	48	22	26	—
117	Jänischwalde, Oberförst. † . . . . .	2 613,0	3	3	—	3	—	—	—	10	5	5	—
118	Kahren . . . . .	728,4	5	40	—	47	—	—	—	284	144	140	—
119	Kahjel . . . . .	271,9	1	4	—	7	—	—	—	38	18	20	—
120	Kathlow . . . . .	934,3	2	8	—	11	1	1	—	62	30	32	—
121	Klein Döbbern . . . . .	556,6	1	9	—	18	2	—	—	95	48	47	—
122	Klein Gaglow . . . . .	379,0	3	12 <sup>2)</sup>	1	27	—	1	—	150	75	75	—
123	Klein Dfnig . . . . .	323,9	1	14	—	15	—	—	—	85	40	45	—
124	Klinge . . . . .	191,0	2	4 <sup>3)</sup>	2	11	—	—	—	47	19	28	—
125	Kolkwitz . . . . .	221,1	2	25	—	40	—	4	—	180	87	93	—
126	Komptendorf . . . . .	409,6	1	10	—	16	—	1	—	79	34	45	—
127	Krieschow . . . . .	767,1	4	13 <sup>4)</sup>	1	25	—	2	—	151	72	79	—
128	Kunersdorf . . . . .	145,5	1	5	—	4	—	1	—	26	12	14	—
129	Laubsdorf . . . . .	425,8	1	7	—	14	—	—	—	52	22	30	—
130	Leuthen . . . . .	365,1	1	5	—	6	—	—	—	36	21	15	—
131	Limberg . . . . .	274,5	1	7	—	8	—	—	—	32	18	14	—
132	Louisenruh† . . . . .	53,0	1	14	—	28	—	2	—	124	55	69	—
133	Mauß† . . . . .	153,7	6	6 <sup>5)</sup>	1	10	—	—	—	57	25	32	—
134	Mißersdorf . . . . .	3,0	1	—	—	—	—	—	—	—	—	—	—
135	Müschchen . . . . .	219,7	2	21	—	23	—	1	—	111	52	59	—
136	Neuhausen . . . . .	686,1	3	10 <sup>6)</sup>	3	29	5	—	1	175	91	84	—
137	Ölsnig . . . . .	382,5	1	5	—	5	—	—	—	25	12	13	—
138	Papitz . . . . .	306,7	2	11	—	18	—	—	—	91	51	40	—

†) Zum Amtsgerichte Peitz gehörig.

1) 1 Gausseehaus. — 2) 1 Schäfereigebäude. — 3) 1 Kontorgebäude und 1 Maschinenhaus. — 4) 1 Bahnwärterbude. — in einem anderen Kreise der Provinz.

## Wohnplätze als Theile der Gemeindeeinheiten,

Noch: 37. Landkreis Kottbus.	110. Borwert 3 u. 10, Ziegelei 1 u. 7.	1 u. 4.
100. Gausseehaus 1 u. 7, Borpark 3 u. 16.	111. Feldschäferei 3 u. 31, Reumühle 1 u. 7.	118. Karlshof 17 u. 108, Koppatz 1 u. 3,
104. Borwert 1 u. 3.	115. Annahof 11 u. 61, Weinberg 3 u. 25.	Ruhberg 7 u. 37, Waldmannsruh 1 u. 4.
	117. Forsthäuser: Heinersbrück (evg. Ksp. Groß Restow) 1 u. 2, Kleine Seide	120. Forsthaus 1 u. 6.
		122. Schäferei 1 u. 5, Ziegelei 7 u. 80.

Amtsgerichte Kottbus und Peitz†).

Bevölkerung sember 1895.					Kirchspiel		Standesamts- bezirk.	Stadt- bezw. Amtsbezirk.	Laufende Nummer.
Religionsbekenntniß:					evangelisch	katholisch			
Evangelische	Katholiken	Anderer Christen	Juden	Anderer und unbestimmt			20	21	22
15	16	17	18	19					
25	—	—	—	—	Schorbus . . . . .	—	Wintdorf . . . . .	Wintdorf . . . . .	97
41	—	—	—	—	Papitz . . . . .	—	Eichow . . . . .	Eichow . . . . .	98
11	—	—	—	—	Werben . . . . .	—	Werben . . . . .	Werben . . . . .	99
172	5	—	—	—	Kottbus* . . . . .	Kottbus*	Branitz . . . . .	Branitz . . . . .	100
73	1	—	—	—	Briesen . . . . .	Kottbus*	Briesen . . . . .	Briesen . . . . .	101
700	23	12	—	—	Kottbus* . . . . .	Kottbus*	Kottbus . . . . .	Schmellwitz . . . . .	102
28	—	—	—	—	Komptendorf . . . . .	—	Komptendorf . . . . .	Komptendorf . . . . .	103
123	—	—	—	—	Papitz . . . . .	—	Eichow . . . . .	Eichow . . . . .	104
35	1	—	—	—	Rahren . . . . .	Kottbus*	Rahren . . . . .	Rahren . . . . .	105
15	3	—	—	—	Zänischwalde . . . . .	Kottbus*	Zänischwalde . . . . .	Zänischwalde . . . . .	106
16	—	—	—	—	Komptendorf . . . . .	—	Sergen . . . . .	Sergen . . . . .	107
57	—	—	—	—	Komptendorf . . . . .	—	Trebendorf . . . . .	Trebendorf . . . . .	108
82	—	—	—	—	Groß Gaglow . . . . .	—	Hänchen . . . . .	Hänchen . . . . .	109
50	4	—	—	—	Mußnitz* . . . . .	Kottbus*	Gosda . . . . .	Gosda . . . . .	110
110	—	—	—	—	Klein Döbbern . . . . .	—	Klein Döbbern . . . . .	Klein Döbbern . . . . .	111
68	1	—	—	—	Groß Gaglow . . . . .	Kottbus*	Hänchen . . . . .	Hänchen . . . . .	112
103	—	—	—	—	Klein Döbbern . . . . .	—	Klein Döbbern . . . . .	Klein Döbbern . . . . .	113
71	—	—	—	—	Kolkwitz . . . . .	—	Gulben . . . . .	Gulben . . . . .	114
186	—	—	—	—	Groß Gaglow . . . . .	—	Hänchen . . . . .	Hänchen . . . . .	115
48	—	—	—	—	Greifenhain* . . . . .	—	Krieschow . . . . .	Krieschow . . . . .	116
10	—	—	—	—	Zänischwalde . . . . .	—	Zänischwalde . . . . .	Zänischwalde . . . . .	117
259	25	—	—	—	Rahren . . . . .	Kottbus*	Rahren . . . . .	Rahren . . . . .	118
38	—	—	—	—	Komptendorf . . . . .	—	Laubsdorf . . . . .	Laubsdorf . . . . .	119
62	—	—	—	—	Rahren . . . . .	—	Sergen . . . . .	Sergen . . . . .	120
94	1	—	—	—	Klein Döbbern . . . . .	Kottbus*	Klein Döbbern . . . . .	Klein Döbbern . . . . .	121
149	1	—	—	—	Groß Gaglow . . . . .	Kottbus*	Hänchen . . . . .	Hänchen . . . . .	122
83	2	—	—	—	Schorbus . . . . .	Kottbus*	Wintdorf . . . . .	Wintdorf . . . . .	123
47	—	—	—	—	Groß Lieskow . . . . .	—	Gosda . . . . .	Gosda . . . . .	124
176	—	4	—	—	Kolkwitz . . . . .	—	Kolkwitz . . . . .	Kolkwitz . . . . .	125
77	2	—	—	—	Komptendorf . . . . .	Kottbus*	Komptendorf . . . . .	Komptendorf . . . . .	126
151	—	—	—	—	Papitz . . . . .	—	Krieschow . . . . .	Krieschow . . . . .	127
21	—	5	—	—	Papitz . . . . .	—	Eichow . . . . .	Eichow . . . . .	128
51	1	—	—	—	Komptendorf . . . . .	Kottbus*	Laubsdorf . . . . .	Laubsdorf . . . . .	129
36	—	—	—	—	Leuthen . . . . .	—	Wintdorf . . . . .	Wintdorf . . . . .	130
32	—	—	—	—	Papitz . . . . .	—	Krieschow . . . . .	Krieschow . . . . .	131
120	4	—	—	—	Peitz . . . . .	Kottbus*	Ottendorf . . . . .	Ottendorf . . . . .	132
56	1	—	—	—	Peitz, Groß Lieskow . . . . .	Kottbus*	Ottendorf . . . . .	Ottendorf . . . . .	133
—	—	—	—	—	—	—	Eichow . . . . .	Eichow . . . . .	134
111	—	—	—	—	Werben . . . . .	—	Werben . . . . .	Werben . . . . .	135
155	20	—	—	—	Rahren . . . . .	Kottbus*	Laubsdorf . . . . .	Laubsdorf . . . . .	136
25	—	—	—	—	Schorbus . . . . .	—	Wintdorf . . . . .	Wintdorf . . . . .	137
91	—	—	—	—	Papitz . . . . .	—	Eichow . . . . .	Eichow . . . . .	138

e)

\*) 1 Bahnhofsgebäude. — \*) 1 Bahnhofsgebäude und 2 Mühlen. — \*) Die mit einem Stern (\*) bezeichneten Kirchspielorte liegen

ihre Wohngebäude und Einwohner.

124. Saberters'sche Ziegelei 2 u. 6.	133. Bahnhof Peitz-Försthaus 1 u. 13,	1 u. 5.
125. Försthaus 1 u. 4.	Hälterhaus Peitz 1 u. 4, Vorwerk	135. Pauschmühle 1 u. 10.
127. Mühlend 2 u. 26, Borwerk 4 u. 19,	Lakoma (evg. Kap. Kottbus*) 1 u. 8,	136. Dorfhäuser 4 u. 66, Spreemühle 2 u. 15.
Ziegelei 1 u. 17.	Schäferlei 1 u. 4, Teichwärtergehöft	138. Rabenau 4 u. 29.

Laufende Nummer.	Namen der Gemeindeeinheiten.	Gesamt- Flächeneinheit ha	Wohnplätze	Bewohnte Wohnhäuser	Andere bewohnte Baulichkeiten, Küchen, Zelle, Schiffe und dergl.	Haushaltungen				Ortsanwesende am 2. De-			
						Gemeindliche Haushaltungen von 2 und mehr Personen	Einzeln lebende Personen mit eigener Haus- wirth- schaft		Aufhalten für gemein- same Aufsicht	Über- haupt	Darunter befinden sich		aktive Militär- personen
							m.	w.			männ- liche Personen	weib- liche Personen	
Noch: 37. Landkr. Kottbus. Noch: c) Gutsbezirke.													
139	Peitz, Hüttenwerk†	1 088,9	1	7	—	10	—	1	—	48	15	33	—
140	Peitz, Rittersvorwerk†	3,2	1	5	—	10	2	3	—	49	23	26	—
141	Schlichow	246,3	1	6	—	7	—	—	—	37	19	18	—
142	Schorbus	730,0	3	10 <sup>1)</sup>	4	26	—	—	—	123	61	62	—
143	Sergen	751,5	4	13	—	19	—	—	—	120	53	67	—
144	Tauer, Oberförsterei†	9 515,0	11	12	—	14	—	—	—	74	28	46	—
145	Tranitz	705,4	6	8 <sup>2)</sup>	1	12	—	2	—	71	29	42	—
146	Trebendorf	578,3	1	6	—	5	—	1	—	42	19	23	—
147	Turnow†	201,5	1	3 <sup>3)</sup>	1	5	—	—	—	33	14	19	—
148	Werben I	216,5	1	3	—	4	1	—	—	25	10	15	—
149	Werben II	186,3	1	1	—	1	—	—	—	3	1	2	—
150	Werben III	151,3	1	4	—	5	—	1	—	23	12	11	—
151	Werben IV	164,6	1	10 <sup>4)</sup>	1	10	3	1	—	50	31	19	—
152	Werben V	303,9	1	4	—	7	—	—	—	32	12	20	—
153	Wiesendorf	819,6	2	7	—	13	—	—	—	80	33	47	—
154	Wintdorf	517,0	1	11	—	18	—	1	—	112	54	58	—
<b>38. Stadtkreis Forst.</b>													
1	Forst	1 196,0	3	1 496 <sup>5)</sup>	9	7 013	241	517	26	31 307	14 727	16 580	4
<b>39. Kreis Sorau.</b>													
a) Städte.													
1	Christiansstadt	453,0	3	179 <sup>6)</sup>	1	403	18	59	3	1 727	782	945	—
2	Cassien†††	232,2	5	237	—	607	17	34	2	2 709	1 309	1 400	—
3	Pforten S.	391,7	1	113	—	211	9	42	1	869	373	496	—
4	Sorau i./Ndr. Lauf	1 678,5	13	1 060 <sup>7)</sup>	8	3 281	117	397	26	14 814	6 798	8 016	8
5	Triebel†	569,4	1	272 <sup>8)</sup>	1	388	17	52	3	1 788	870	918	—
b) Landgemeinden.													
6	Albrechtshaus	511,6	1	113 <sup>9)</sup>	1	218	5	10	—	921	452	469	—
7	Alt Cassien†††	377,3	4	56 <sup>10)</sup>	1	136	—	3	—	640	321	319	—
8	Altwasser†††	247,6	2	44 <sup>11)</sup>	1	47	1	—	—	231	105	126	—
9	Bahren†	287,5	1	12	—	12	—	—	—	64	32	32	—
10	Baudach i./Neum.†††	239,6	2	35	—	45	2	2	—	225	109	116	—
11	Baudach i./Ndr. Lauf.†††	221,3	3	37	—	57	2	2	—	241	118	123	—
12	Bellau†††	657,4	3	93 <sup>12)</sup>	1	114	—	4	—	554	262	292	—

Landkreis Kottbus: †) Zum Amtsgerichte Peitz gehörig. — Kreis Sorau: †) Zum Amtsgerichte Triebel gehörig.

1) 4 Huden. — 2) 1 Mühle. — 3) 1 Ziegeleigebäude. — 4) 1 Chauffeehaus. — 5) 1 Amtsgerichtsgebäude, 2 Fabrikgebäude, gebäude, 1 Gartenhaus, 2 Irrenanstaltsgebäude und 3 Stallgebäude. — 6) 1 Spritzenhaus. — 7) 1 Schulhaus. — 8) 1 Mühle. — Provinz.

#### Wohnplätze als Theile der Gemeindeeinheiten.

Noch: 37. Landkreis Kottbus.  
 142. Kleinpisch 2 u. 20, Schäfererei 3 u. 24.  
 143. Forsthaus 1 u. 5, Schäfererei 1 u. 5, Ziegelei 1 u. 5.  
 144. Forsthäuser: Volk (evg. Ksp. Drachhausen) 1 u. 3, Drachhausen (evg. Ksp. Drachhausen) 1 u. 8, Dubrau (evg. Ksp. Drachhausen) 1 u. 5, Fehrow 1 u. 7, Großsee 1 u. 6, Kleinsee 1 u. 3, Schönböhe 1 u. 8, Tannenwald (evg. Ksp. Drachhausen) 1 u. 5, Tauer 1 u. 2; Kolonie Kleinsee 1 u. 8.  
 145. Forsthaus 1 u. 8, Mühle 1 u. 8,  
 Schäfererei 1 u. 7, Vorwerk 1 u. 10, Ziegelei 1 u. 2.  
 153. Forsthaus Wiesendorf 1 u. 4.  
 38. Stadtkreis Forst.  
 1. Im Felde 6 u. 43, Wärrterhaus am Reiheweher 1 u. 6.

Landgericht Guben. Amtsgerichte Sorau, Triebel†), Forst††), Sommerfeld†††) und Pforten§).

Bevölkerung Jänner 1895.					Kirchspiel		Standesamts- bezirk.	Stadt- bezw. Amtsbezirk.	Laufende Nummer.
Religionsbekenntniß:					evangelisch	katholisch			
Evangelische	Katholiken	Anderer Christen	Juden	Anderer und unbestimmt			20	21	22
15	16	17	18	19					
48	—	—	—	—	Beiß . . . . .	—	Ottendorf . . . .	Ottendorf . . . .	139
49	—	—	—	—	Beiß . . . . .	—	Ottendorf . . . .	Ottendorf . . . .	140
31	6	—	—	—	Groß Lieskow . .	Kottbus* . . . .	Schlichow . . . .	Schlichow . . . .	141
122	1	—	—	—	Schorbus . . . .	Kottbus* . . . .	Wintdorf . . . .	Wintdorf . . . .	142
120	—	—	—	—	Komptendorf . .	—	Sergen . . . . .	Sergen . . . . .	143
74	—	—	—	—	Beiß . . . . .	—	Tauer . . . . .	Tauer . . . . .	144
65	6	—	—	—	Groß Lieskow . .	Kottbus* . . . .	Sergen . . . . .	Sergen . . . . .	145
41	1	—	—	—	Komptendorf . .	Kottbus* . . . .	Trebendorf . . . .	Trebendorf . . . .	146
33	—	—	—	—	Beiß . . . . .	—	Drachhausen . . .	Drachhausen . . .	147
22	3	—	—	—	Werben . . . . .	Kottbus* . . . .	Werben . . . . .	Werben . . . . .	148
3	—	—	—	—	Werben . . . . .	—	Werben . . . . .	Werben . . . . .	149
15	—	8	—	—	Werben . . . . .	—	Werben . . . . .	Werben . . . . .	150
50	—	—	—	—	Werben . . . . .	—	Werben . . . . .	Werben . . . . .	151
32	—	—	—	—	Werben . . . . .	—	Werben . . . . .	Werben . . . . .	152
80	—	—	—	—	Papitz . . . . .	—	Krieschow . . . .	Krieschow . . . .	153
110	2	—	—	—	Leuthen . . . . .	Kottbus* . . . .	Wintdorf . . . .	Wintdorf . . . .	154
29 015	1 823	322	143	4	Forst . . . . .	Forst . . . . .	Forst . . . . .	Forst . . . . .	1
									a)
1 533	190	—	4	—	Christianstadt . .	Raumburg i. Schlef.	Christianstadt . .	Christianstadt . .	1
2 548	150	8	3	—	Gassen . . . . .	Sorau . . . . .	Gassen . . . . .	Gassen . . . . .	2
792	77	—	—	—	Pfornten . . . . .	Pfornten . . . . .	Pfornten . . . . .	Pfornten . . . . .	3
13 323	1 333	38	120	—	Sorau . . . . .	Sorau . . . . .	Sorau . . . . .	Sorau . . . . .	4
1 729	52	—	7	—	Triebel . . . . .	Muskau i. Schlef.	Triebel . . . . .	Triebel . . . . .	5
									b)
905	16	—	—	—	Albrechtisdorf . .	—	Albrechtisdorf . .	Albrechtisdorf . .	6
634	6	—	—	—	Gassen . . . . .	—	Gablenz . . . . .	Gablenz . . . . .	7
231	—	—	—	—	Sommerfeld* . . .	—	Tauchel . . . . .	Tauchel . . . . .	8
64	—	—	—	—	Groß Bademeusel .	—	Kemnitz . . . . .	Kemnitz . . . . .	9
225	—	—	—	—	Baudach i./Ndr. Lauf.	—	Baudach . . . . .	Gablenz . . . . .	10
237	4	—	—	—	Baudach i./Ndr. Lauf.	—	Baudach . . . . .	Gablenz . . . . .	11
553	1	—	—	—	Sommerfeld* . . .	—	Tauchel . . . . .	Tauchel . . . . .	12

†) Zum Amtsgerichte Forst gehörig. — ††) Zum Amtsgerichte Sommerfeld gehörig. — §) Zum Amtsgerichte Pfornten  
 1 Gefängniß, 1 Kirche, 1 Krankenhaus, 1 Schulhaus, 1 Stallgebäude und 1 Zollhaus. — \*) 1 Bahnhofsgebäude. — †) 2 Fabrik-  
 1) Chausseehaus. — 2) 1 Schulhaus. — \*) Die mit einem Stern (\*) bezeichneten Kirchspielorte liegen in einem anderen Kreise der

**ihre Wohngebäude und Einwohner.**

39. Kreis Sorau.	2 u. 14, Kellermühle 1 u. 4, Lohmühle 1 u. 40, Lugeberge 9 u. 123, Luchtvorwerk 2 u. 19, Kautenfranz 1 u. 8, Bachsbleiche 1 u. 3, Waldschloß 2 u. 0, Zollhaus 1 u. 11.	8. Groß Altwasser 24 u. 109, Klein Altwasser 21 u. 122.
1. Auf der Bleiche 3 u. 28, Im Mädch 1 u. 7.	7. An der Lubis 3 u. 25, Frenzelei 1 u. 8, Saarmühle 1 u. 13.	10. Kolonie 2 u. 12.
2. Aue 6 u. 65, Fißther's Fabrik 5 u. 49, Wetschmühle 1 u. 15, Weinberg 1 u. 6.		11. Kolonie 1 u. 3, Verblendsteinfabrik von Groß u. Schlievwitz 1 u. 10.
4. Wetzermühle 3 u. 23, Fällung 1 u. 6, Seidehaus 1 u. 8, Hermann's Bleiche		12. Belsau, Niederlaufiger Anteil 2 u. 13, Mühle 1 u. 7.

Laufende Nummer.	Namen der Gemeindeeinheiten.	Gesamt- Flächeninhalt ha	Wohnplätze	Bewohnte Wohnhäuser	Andere bewohnte Bauteile, wie Spitzen, Setze, Schiffe und dergl.	Haushaltungen				Über- haupt	Ortsanwesende am 2. Dez.		
						Gewöhnliche Haushaltungen von 2 und mehr Personen	Einzel- lebende Personen mit eigener Haus- wirtschaft		Anstalten für gemein- samen Aufenthalt		männ- liche Personen	weib- liche Personen	aktive Militär- personen
							m.	w.					
1	2	3	4	5	6	7	8	9	10	11	12	13	14
Noch: 39. Kreis Sorau.													
Noch: b) Landgemeinden.													
13	Benau . . . . .	2 747,6	2	276 <sup>1)</sup>	1	355	11	38	1	1 715	804	911	—
14	Bernsdorf † . . . . .	272,5	1	37	—	41	—	2	—	214	109	105	—
15	Berthelsdorf . . . . .	388,3	1	50 <sup>2)</sup>	1	57	2	6	—	257	120	137	—
16	Billsdorf . . . . .	592,1	3	66	—	72	2	6	—	360	166	194	—
17	Bohrau †† . . . . .	174,9	1	35	—	37	—	—	—	175	81	94	—
18	Brestau . . . . .	183,3	1	38	—	52	2	2	—	236	119	117	—
19	Briesnigt †† . . . . .	934,9	2	67 <sup>3)</sup>	1	80	—	3	—	428	196	232	—
20	Brinsdorf . . . . .	464,2	1	44	—	61	2	6	—	324	144	180	—
21	Buchholz † . . . . .	395,3	2	21 <sup>4)</sup>	1	24	—	—	—	125	61	64	—
22	Budote † . . . . .	431,3	1	19	—	21	1	—	—	94	42	52	—
23	Datten § . . . . .	408,5	1	48	—	48	1	4	—	233	102	131	—
24	Döbern †† . . . . .	747,4	3	104 <sup>5)</sup>	2	254	8	2	1	1 255	653	602	—
25	Dolzig ††† . . . . .	435,5	2	70 <sup>6)</sup>	1	82	—	10	—	372	155	217	—
26	Domsdorf †† . . . . .	457,0	1	16	—	21	—	—	—	110	57	53	—
27	Drathhammer § . . . . .	76,2	1	8	—	8	—	—	—	41	13	28	—
28	Drehne § . . . . .	198,1	1	38	—	51	1	6	—	232	104	128	—
29	Droskau . . . . .	1 736,4	9	166 <sup>7)</sup>	4	187	12	22	—	944	435	509	—
30	Dubrau, Adlig †† . . . . .	157,1	2	13 <sup>8)</sup>	1	17	—	—	—	94	44	50	—
31	Dubrau, königlich . . . . .	966,0	1	34	—	33	—	2	—	190	91	99	—
32	Eckartswalde . . . . .	131,2	1	42	—	45	2	2	—	201	98	103	—
33	Erlenholz † . . . . .	218,1	1	17	—	17	—	—	—	91	39	52	—
34	Eulo †† . . . . .	415,5	2	75 <sup>9)</sup>	7	197	3	6	—	918	419	499	—
35	Friedersdorf . . . . .	734,9	1	128	—	160	5	8	—	703	352	351	—
36	Gablenz . . . . .	566,5	1	80 <sup>10)</sup>	1	88	2	2	—	430	197	233	—
37	Gebersdorf † . . . . .	502,8	1	19	—	19	—	—	—	81	38	43	—
38	Gersdorf . . . . .	151,2	1	30	—	40	1	3	—	167	85	82	—
39	Goldbach . . . . .	645,3	3	78 <sup>11)</sup>	1	172	2	10	—	760	334	426	—
40	Gosda †† . . . . .	148,2	1	18	—	20	—	—	—	104	54	50	—
41	Grabig . . . . .	1 078,3	1	91	—	155	4	16	1	769	378	391	—
42	Grabow † . . . . .	283,5	3	39 <sup>12)</sup>	2	48	3	3	—	226	110	116	—
43	Groß Bademeusel †† . . . . .	797,7	1	53	—	63	—	1	—	320	147	173	—
44	Groß Henmersdorf † . . . . .	441,7	1	32	—	31	—	1	—	155	71	84	—
45	Groß Jamno †† . . . . .	244,7	1	33	—	42	1	3	—	181	75	106	—
46	Groß Kötzig †† . . . . .	387,0	6	94 <sup>13)</sup>	3	146	1	3	1	735	350	385	—
47	Groß Särchen † . . . . .	695,0	1	97 <sup>14)</sup>	1	142	2	7	—	719	352	367	—
48	Groß Teupliz † . . . . .	197,5	1	54	—	87	7	9	—	429	218	211	—
49	Groß Tzschacksdorf †† . . . . .	447,0	1	82	—	94	—	4	—	444	203	241	—
50	Grünhölzel . . . . .	231,0	1	12	—	13	—	—	—	69	29	40	—
51	Gusfen . . . . .	319,3	4	55 <sup>15)</sup>	1	61	4	5	—	302	144	158	—
52	Gurfau . . . . .	455,4	1	59 <sup>16)</sup>	1	78	4	8	1	378	171	207	—
53	Guschau . . . . .	568,8	2	63	—	66	2	2	—	341	166	175	—

†) Zum Amtsgerichte Friedel gehörig. — ††) Zum Amtsgerichte Forst gehörig. — †††) Zum Amtsgerichte Sommerz.  
<sup>1)</sup> 1 Bahnhofsgebäude. — <sup>2)</sup> 1 Schulhaus. — <sup>3)</sup> 1 Schulhaus. — <sup>4)</sup> 1 Mühle. — <sup>5)</sup> 1 Bahnhofsgebäude und 1 Schul-  
<sup>6)</sup> 1 Mühle und 1 Schulhaus. — <sup>7)</sup> 3 Mühlen. — <sup>8)</sup> 1 Mühle. — <sup>9)</sup> 1 Mühle. — <sup>10)</sup> 1 Mühle. — <sup>11)</sup> Die mit einem Stern (\*)

**Wohnplätze als Theile der Gemeindeeinheiten,**

- |                                       |   |   |
|---------------------------------------|---|---|
| Noch: 39. Kreis Sorau.                | 19. Groß Briesnigt 51 n. 345, Klein Briesnigt 17 n. 83. | 25. Teichberg 29 n. 144.  |
| 13. Bahnhof 4 n. 18.                  | 21. Mühle 1 n. 7.                                       | 29. Feldmühle 1 n. 5, Hammermühle 1 n. 25, Hammerkühe 1 n. 6, Hammervorwerk 1 n. 4, Kröber's Biegelei 1 n. 6, Kupfermühle 1 n. 4, Müller's Biegelei 1 n. 3. |
| 16. Sehen 9 n. 47, Wutschdorf 1 n. 5. | 24. An der Chansee 8 n. 83, Glashütte 8 n. 161.         |   |



Amtsgerichte Sorau, Triebel†), Forst††), Sommerfeld†††) und Pförten§).

Bevölkerung am 1. Dezember 1895.					Kirchspiel		Standesamts- bezirk.	Stadt- bezw. Amtsbezirk.	Laufende Nummer.
Religionsbekenntniß:					evangelisch	katholisch			
Evangelische	Katholiken	Andere Christen	Juden	Andere und unbestimmt			20	21	22
1 696	18	—	—	1	Benau . . . . .	—	Benau . . . . .	Benau . . . . .	13
214	—	—	—	—	Triebel . . . . .	—	Haafel . . . . .	Haafel . . . . .	14
257	—	—	—	—	Witken . . . . .	—	Berthelsdorf . . . . .	Sablath . . . . .	15
360	—	—	—	—	Billendorf . . . . .	—	Nißmenau . . . . .	Nißmenau . . . . .	16
175	—	—	—	—	Satrow . . . . .	—	Bohrau . . . . .	Bohrau . . . . .	17
236	—	—	—	—	Pitschkau . . . . .	—	Breslau . . . . .	Breslau . . . . .	18
428	—	—	—	—	Strega* . . . . .	—	Weißagf . . . . .	Weißagf . . . . .	19
324	—	—	—	—	Niewerle . . . . .	—	Niewerle . . . . .	Niewerle . . . . .	20
125	—	—	—	—	Triebel . . . . .	—	Kemnitz . . . . .	Kemnitz . . . . .	21
94	—	—	—	—	Triebel . . . . .	—	Domäne Triebel . . . . .	Domäne Triebel . . . . .	22
233	—	—	—	—	Nieder Jeser . . . . .	—	Datten . . . . .	Datten . . . . .	23
1 078	177	—	—	—	Groß Kölszig . . . . .	—	Groß Kölszig . . . . .	Groß Kölszig . . . . .	24
372	—	—	—	—	Dolzsig . . . . .	—	Dolzsig . . . . .	Dolzsig . . . . .	25
109	1	—	—	—	Rosßdorf . . . . .	—	Rosßdorf . . . . .	Koynne . . . . .	26
41	—	—	—	—	Pförtten . . . . .	—	Pförtten, Landbez. . . . .	Pförtten . . . . .	27
227	5	—	—	—	Niewerle . . . . .	—	Niewerle . . . . .	Niewerle . . . . .	28
937	4	—	3	—	Droskau . . . . .	—	Droskau . . . . .	Gersdorf . . . . .	29
94	—	—	—	—	Rosßdorf . . . . .	—	Eulo . . . . .	Eulo . . . . .	30
190	—	—	—	—	Billendorf . . . . .	—	Nißmenau . . . . .	Nißmenau . . . . .	31
198	3	—	—	—	Linderode . . . . .	—	Linderode . . . . .	Linderode . . . . .	32
91	—	—	—	—	Triebel . . . . .	—	Kemnitz . . . . .	Kemnitz . . . . .	33
909	9	—	—	—	Eulo . . . . .	—	Eulo . . . . .	Eulo . . . . .	34
702	—	1	—	—	Friedersdorf . . . . .	—	Friedersdorf . . . . .	Benau . . . . .	35
427	3	—	—	—	Baudach i./Ndr. Lauf. . . . .	—	Gablentz . . . . .	Gablentz . . . . .	36
80	1	—	—	—	Zibelle, Pr. Schles. . . . .	—	Groß Särchen . . . . .	Domäne Triebel . . . . .	37
163	4	—	—	—	Droskau . . . . .	—	Gersdorf . . . . .	Gersdorf . . . . .	38
747	13	—	—	—	Sorau . . . . .	—	Goldbach . . . . .	Wellersdorf . . . . .	39
104	—	—	—	—	Preschen . . . . .	—	Groß Kölszig . . . . .	Groß Kölszig . . . . .	40
754	15	—	—	—	Sorau . . . . .	—	Grabig . . . . .	Schönwalde . . . . .	41
224	2	—	—	—	Niewerle . . . . .	—	Niewerle . . . . .	Niewerle . . . . .	42
319	1	—	—	—	Groß Bademeusel . . . . .	—	Preschen . . . . .	Preschen . . . . .	43
155	—	—	—	—	Zibelle, Pr. Schles. . . . .	—	Haafel . . . . .	Haafel . . . . .	44
180	1	—	—	—	Rosßdorf . . . . .	—	Rosßdorf . . . . .	Koynne . . . . .	45
721	14	—	—	—	Groß Kölszig . . . . .	—	Groß Kölszig . . . . .	Groß Kölszig . . . . .	46
708	11	—	—	—	Groß Särchen . . . . .	—	Groß Särchen . . . . .	Domäne Triebel . . . . .	47
417	8	—	4	—	Groß Teuplitz . . . . .	—	Groß Teuplitz . . . . .	Groß Teuplitz . . . . .	48
444	—	—	—	—	Groß Tschadsdorf . . . . .	—	Simmersdorf . . . . .	Simmersdorf . . . . .	49
69	—	—	—	—	Dolzsig . . . . .	—	Jessen . . . . .	Dolzsig . . . . .	50
301	1	—	—	—	Droskau, Pitschkau . . . . .	—	Gersdorf . . . . .	Gersdorf . . . . .	51
377	1	—	—	—	Sorau . . . . .	—	Grabig . . . . .	Schönwalde . . . . .	52
340	1	—	—	—	Witken . . . . .	—	Sablath . . . . .	Sablath . . . . .	53

feld gehörig. — §) Zum Amtsgerichte Pförtten gehörig. — \*) 7 Stallgebäude. — \*\*) 1 Schulhaus. — \*\*\*) 1 Schulhaus. — bezeichneter Kirchspielorte liegen in einem anderen Kreise der Provinz.

**ihre Wohngebäude und Einwohner.**

- |   |  |   |
|---|--|---|
| Neu Hammernühle 1 u. 14.                | Mühle 1 u. 8.                            | Thalmühle 3 u. 21.                      |
| 30. Windmühle 1 u. 8.                   | 46. An der Groß Kölsziger Tafelglashütte | 51. Am Felde 5 u. 32, Im Walde 2 u. 11, |
| 34. Verchenfeld 1 u. 12.                | 8 u. 65, Bruchmühle 1 u. 3, Döberner     | Strohmühle 1 u. 12.                     |
| 39. Bleiche 1 u. 12, Faltung 2 u. 16.   | Grenze 6 u. 41, Hahnschicht 1 u. 12,     | 53. Guhauer Forsthaus 1 u. 6.           |
| 42. Kolonie Grabow 6 u. 27, Grabow'sche |  |   |

Laufende Nummer.	Namen der Gemeindeeinheiten.	Gesamt- Flächeninhalt ha	Wohnplätze	Bewohnte Wohnhäuser	Andere bewohnte Baulichkeiten, Hütten, Zelte, Schiffe und dergl.	Haushaltungen				Ortsanwesende am 2. Dez			
						Gewöhnliche Haushaltungen von 2 und mehr Personen		Einzel- lebende Personen mit eigener Haus- wirth- schaft	Verhalten für gemein- samen Vorkonsum	Über- haupt	Darunter befinden sich		aktive Militär- personen
						m.	w.				männ- liche Personen	weib- liche Personen	
1	2	3	4	5	6	7	8	9	10	11	12	13	14
	Noch: 39. Kreis Sorau.												
	Noch: b) Landgemeinden.												
54	Saafel †	202,5	1	58	—	57	1	6	—	246	108	138	—
55	Selmsdorf †	184,4	1	51	—	70	1	3	1	320	159	161	—
56	Sermisdorf	183,4	1	32	—	34	—	1	—	164	78	86	—
57	Hoh Zefer (=Hohenzeher) §	224,0	1	29	—	31	2	—	—	155	76	79	—
58	Jähnisdorf ††	194,2	1	26	—	42	—	1	—	210	97	113	1
59	Jämlitz †	243,1	4	40 <sup>1)</sup>	1	42	1	—	—	238	118	120	—
60	Jerichke †	226,0	2	37	—	36	3	—	—	174	82	92	—
61	Jeschendorf	407,9	6	37 <sup>2)</sup>	5	55	6	7	—	261	122	139	—
62	Jessen	196,0	1	24	—	27	—	—	—	124	68	56	—
63	Jehmenau †	417,3	1	22	—	21	1	—	—	107	51	56	—
64	Jethe ††	296,5	2	20 <sup>3)</sup>	1	23	1	—	—	141	71	70	—
65	Jocksdorf b. Forst ††	304,1	1	31	—	30	1	—	—	130	61	69	—
66	Jocksdorf b. Triebel †	345,8	1	33	—	38	1	—	—	178	80	98	—
67	Jüritz §	418,4	1	27	—	32	—	—	—	148	72	76	—
68	Kalte †	164,8	1	33	—	37	1	3	—	186	88	98	—
69	Kemnitz †	173,0	2	37	—	40	1	4	—	169	72	97	—
70	Klein Bademeusel ††	492,8	1	28	—	29	—	—	—	162	88	74	—
71	Klein Düben †	153,9	1	27	—	27	—	—	1	145	73	72	—
72	Klein Hennersdorf †	415,8	2	34	—	37	1	3	—	158	76	82	—
73	Klein Jamno ††	479,6	1	21 <sup>4)</sup>	1	24	—	1	—	129	61	68	—
74	Klein Kötzig ††	268,8	1	29 <sup>5)</sup>	2	49	2	1	—	242	126	116	—
75	Klein Petersdorf.	69,2	1	17	—	21	—	—	—	82	45	37	—
76	Klein Särchen †	354,4	1	23	—	23	—	—	—	126	61	65	—
77	Klein Teupitz †	347,9	1	72	—	144	6	5	—	660	328	332	—
78	Kohlo §	290,5	1	52	—	68	—	—	—	334	159	175	—
79	Kotjemeite †††	113,7	1	29	—	44	2	1	—	203	97	106	—
80	Koyne ††	281,9	1	51	—	130	1	4	—	663	314	349	—
81	Kriebau	509,4	1	21	—	26	—	1	—	132	68	64	—
82	Krohle †	354,8	1	35	—	34	2	—	—	184	88	96	—
83	Kromlau †	101,2	1	20	—	21	—	1	—	110	51	59	—
84	Kulm †††	238,0	1	19	—	21	—	—	—	93	45	48	—
85	Kunzendorf.	882,8	3	205 <sup>6)</sup>	1	482	22	27	—	2 056	987	1 069	—
86	Läsagen †	190,1	1	21	—	26	—	—	—	150	77	73	—
87	Laubnitz	1 447,7	1	150	—	201	4	12	—	998	468	530	—
88	Legel	727,8	1	15	—	17	—	1	—	99	49	50	—
89	Leipe §	353,5	1	38	—	43	—	—	—	214	109	105	—
90	Leuthen †††	415,7	2	67	—	76	—	—	1	400	181	219	—
91	Liebsgen	56,7	2	19 <sup>7)</sup>	1	24	1	—	—	116	58	58	—
92	Liefegar	175,6	2	34	—	36	2	6	—	164	84	80	—
93	Linderode	499,8	3	204 <sup>8)</sup>	6	344	28	54	—	1 555	800	755	—
94	Lohs	597,8	2	79 <sup>9)</sup>	1	147	5	17	—	709	333	376	—
95	Mallwitz †††	159,5	1	22	—	30	1	1	—	140	69	71	—

†) Zum Amtsgerichte Triebel gehörig. — ††) Zum Amtsgerichte Forst gehörig. — †††) Zum Amtsgerichte Sommer-  
 \*) 1 Schulhaus. — \*) 4 Mühlen und 1 Schulhaus. — \*) 1 Mühle. — \*) 1 Schulhaus. — \*) 1 Mühle und 1 Schulhaus. —

\*) Die mit einem Stern (\*) bezeichneten Kirchspielorte liegen in einem anderen Kreise der Provinz.

Wohnplätze als Theile der Gemeindeeinheiten.

Noch: 39. Kreis Sorau.	60. Teichhäuser 6 u. 30.	4 u. 25, Wassermühle (Mittelmühle)
59. Alte Schänke 4 u. 30, Zug 4 u. 22,	61. Alter Kaub 4 u. 19, Feldhäuser 3 u. 12,	1 u. 6.
Wassermühle 1 u. 9.	Niedermaühle 1 u. 10, Balkmühlen	64. Wassermühle 1 u. 6.

Amtsgerichte Sorau, Triebel†), Forst††), Sommerfeld†††) und Pförtens§).

Bevölkerung Jember 1895.					Kirchspiel		Standesamts- bezirk.	Stadt= bezw. Amtsbezirk.	Laufende Nummer.
Religionsbekenntniß:					evangelisch	katholisch			
Evangelische	Katholiken	Andere Christen	Juden	Andere und unbestimmt			20	21	22
15	16	17	18	19					
245	1	—	—	—	Zibelle, Pr. Schles.	—	Haafel . . . . .	Haafel . . . . .	54
316	4	—	—	—	Triebel . . . . .	—	Tzscheggeln . . . . .	Tzscheggeln . . . . .	55
164	—	—	—	—	Laubnitz . . . . .	—	Laubnitz . . . . .	Laubnitz . . . . .	56
155	—	—	—	—	Pförtten . . . . .	—	Pförtten, Landbez.	Pförtten . . . . .	57
210	—	—	—	—	Sakro . . . . .	—	Bohrau . . . . .	Bohrau . . . . .	58
235	3	—	—	—	Gablenz, Pr. Schles.	—	Jämlitz . . . . .	Jämlitz . . . . .	59
174	—	—	—	—	Breschen . . . . .	—	Breschen . . . . .	Breschen . . . . .	60
244	17	—	—	—	Kunzendorf, Wellers-	—	Kunzendorf . . . . .	Kunzendorf . . . . .	61
124	—	—	—	—	Dolzsig . . . . .	—	Jessen . . . . .	Dolzsig . . . . .	62
107	—	—	—	—	Zibelle, Pr. Schles.	—	Domäne Triebel .	Domäne Triebel .	63
141	—	—	—	—	Koßdorf . . . . .	—	Koßdorf . . . . .	Simmersdorf . . .	64
130	—	—	—	—	Groß Kölszig . . . .	—	Groß Kölszig . . .	Groß Kölszig . . .	65
176	2	—	—	—	Groß Teuplit . . . .	—	Groß Teuplit . . .	Groß Teuplit . . .	66
146	2	—	—	—	Dolzsig . . . . .	—	Niewerle . . . . .	Niewerle . . . . .	67
186	—	—	—	—	Triebel . . . . .	—	Kemnitz . . . . .	Kemnitz . . . . .	68
169	—	—	—	—	Triebel . . . . .	—	Kemnitz . . . . .	Kemnitz . . . . .	69
161	1	—	—	—	Groß Bademeusel . .	—	Breschen . . . . .	Breschen . . . . .	70
144	1	—	—	—	Gablenz, Pr. Schles.	—	Jämlitz . . . . .	Jämlitz . . . . .	71
155	3	—	—	—	Zibelle, Pr. Schles.	—	Haafel . . . . .	Haafel . . . . .	72
129	—	—	—	—	Eulo . . . . .	—	Eulo . . . . .	Eulo . . . . .	73
241	1	—	—	—	Groß Kölszig . . . .	—	Groß Kölszig . . .	Groß Kölszig . . .	74
81	1	—	—	—	Linderode . . . . .	—	Linderode . . . . .	Linderode . . . . .	75
126	—	—	—	—	Groß Särchen . . . .	—	Groß Särchen . . .	Domäne Triebel .	76
609	49	2	—	—	Groß Teuplit . . . .	—	Groß Teuplit . . .	Groß Teuplit . . .	77
334	—	—	—	—	Kohlo . . . . .	—	Kohlo . . . . .	Datten . . . . .	78
203	—	—	—	—	Leuthen . . . . .	—	Leuthen . . . . .	Tauchel . . . . .	79
636	27	—	—	—	Forst* . . . . .	—	Koyne . . . . .	Koyne . . . . .	80
132	—	—	—	—	Christiansstadt . . .	—	Forst Christiansstadt	Forstbez. Christiansstadt	81
184	—	—	—	—	Zibelle, Pr. Schles.	—	Domäne Triebel .	Domäne Triebel .	82
110	—	—	—	—	Gablenz, Pr. Schles.	—	Jämlitz . . . . .	Jämlitz . . . . .	83
93	—	—	—	—	Dolzsig . . . . .	—	Dolzsig . . . . .	Dolzsig . . . . .	84
1 949	107	—	—	—	Kunzendorf . . . . .	—	Kunzendorf . . . .	Kunzendorf . . . .	85
150	—	—	—	—	Groß Teuplit . . . .	—	Groß Teuplit . . .	Groß Teuplit . . .	86
982	6	10	—	—	Laubnitz . . . . .	—	Laubnitz . . . . .	Laubnitz . . . . .	87
98	1	—	—	—	Weißig* . . . . .	—	Forst Christiansstadt	Forstbez. Christiansstadt	88
214	—	—	—	—	Pförtten . . . . .	—	Pförtten, Landbez.	Pförtten . . . . .	89
399	1	—	—	—	Leuthen . . . . .	—	Leuthen . . . . .	Tauchel . . . . .	90
116	—	—	—	—	Droskau . . . . .	—	Gersdorf . . . . .	Gersdorf . . . . .	91
163	1	—	—	—	Vandach i./Ndr. Lauf.	—	Gablenz . . . . .	Gablenz . . . . .	92
1 533	22	—	—	—	Linderode . . . . .	—	Linderode . . . . .	Linderode . . . . .	93
702	7	—	—	—	Nieder Allersdorf . .	—	Kunzendorf, Ober	Ober Allersdorf .	94
140	—	—	—	—	Leuthen . . . . .	—	Allersdorf . . . . .	Leuthen . . . . .	95

feld gehörig. — §) Zum Amtsgerichte Pförtten gehörig.  
 \*) 1 Bahnhofsgebäude. — †) 1 Bahnhofsgebäude. — ††) 1 Bahnhofsgebäude, 3 Mühlen und 2 Schulhäuser. — †††) 1 Schulhaus. —

**ihre Wohngebäude und Einwohner.**

69. Gregorsmühle 1 u. 5.	1 u. 8.	92. Hornbude 3 u. 10.
72. Zache 6 u. 23.	90. Johannisthal 15 u. 78.	93. Dolzmühle 2 u. 14, Stutschmühle 1 u. 4.
85. Konstantia 1 u. 13, Wilhelmshöhe	91. Bahnhof 1 u. 16.	94. Gräbe Wienand 1 u. 5.

Laufende Nummer.	N a m e n der Gemeindeeinheiten.	Gesamt- Säclichkeit ha	Wohnplätze	Benutzte Wohnhäuser	Andere benutzte Bauflächen, Pflügen, Leite, Gräbe und bergl.	Haushaltungen				Ortsanwesende am 2. Dec.				
						Gemeinschaftliche Haushaltungen von 2 und mehr Personen	Einzeln lebende Personen mit eigener Haus- wirth- schaft	Wohnstätten für gemein- samen Aufenthalt	Über- haupt	männ- liche Personen	weib- liche Personen	Darunter befinden sich		
												aktive Militär- personen	andere	
1	2	3	4	5	6	7	8	9	10	11	12	13	14	
	Noch: 39. Kreis Sorau. Noch: b) Landgemeinden.													
96	Marienhai S. . . . .	34,6	1	9	—	11	—	—	—	39	21	18	—	
97	Marsdorf . . . . .	897,0	3	95 <sup>1)</sup>	2	170	8	8	1	746	359	387	—	
98	Mahdorf † . . . . .	218,9	1	30	—	32	—	4	—	143	67	76	—	
99	Meiersdorf . . . . .	268,2	1	26	—	29	—	2	—	146	64	82	—	
100	Mildenau . . . . .	263,4	1	56 <sup>2)</sup>	1	69	—	5	—	293	132	161	—	
101	Muckrow † † † . . . . .	219,8	1	21	—	22	1	1	—	123	64	59	—	
102	Multitz † † . . . . .	169,2	1	20	—	26	—	1	—	121	57	64	—	
103	Nablat S. . . . .	237,9	1	38 <sup>3)</sup>	1	40	1	5	—	186	96	90	—	
104	Naundorf † † . . . . .	204,9	1	37	—	40	1	1	—	216	93	123	—	
105	Nieder Jeser (=Ndr. Jehser) S. . . . .	339,8	1	59	—	70	1	5	—	297	135	162	—	
106	Nieder Allersdorf . . . . .	372,3	1	90 <sup>4)</sup>	1	184	8	11	1	863	429	434	—	
107	Niewerle S. . . . .	375,8	2	43 <sup>5)</sup>	1	52	2	2	—	239	117	122	—	
108	Nixmenau . . . . .	86,2	1	49	—	56	1	5	—	227	106	121	—	
109	Nosdorf † † . . . . .	405,7	1	49	—	127	1	3	—	584	271	313	—	
110	Ober Allersdorf . . . . .	583,0	1	104	—	145	3	8	—	647	320	327	—	
111	Pitschau . . . . .	195,8	1	67	—	98	2	5	—	480	191	239	—	
112	Poduschel † . . . . .	529,9	1	48	—	60	2	4	—	282	147	135	—	
113	Preßden † † . . . . .	262,2	2	30	—	36	—	—	—	177	80	97	—	
114	Raden † † . . . . .	352,7	1	9	—	9	—	—	—	47	24	23	—	
115	Reinswalde . . . . .	2 004,9	1	247	—	309	8	18	—	1 367	626	741	—	
116	Rinkendorf † . . . . .	206,9	1	44	—	57	1	3	—	244	120	124	—	
117	Rodtstock . . . . .	211,9	1	30	—	40	—	—	—	181	81	100	—	
118	Sablath . . . . .	847,9	5	89	—	112	—	7	—	599	287	312	—	
119	Satro † † . . . . .	583,6	1	77	—	139	1	4	—	672	318	354	—	
120	Schemo † † . . . . .	249,3	2	39 <sup>6)</sup>	4	73	3	4	—	379	179	200	—	
121	Schniebingen S. . . . .	139,1	1	27	—	31	1	1	—	158	83	75	—	
122	Schönau . . . . .	206,0	1	29	—	37	1	5	—	185	92	93	—	
123	Schönwalde . . . . .	1 215,9	2	157	—	289	12	18	1	1 391	660	731	—	
124	Seifersdorf . . . . .	622,3	4	154 <sup>7)</sup>	1	517	20	53	—	2 226	1 032	1 194	—	
125	Simmersdorf † † . . . . .	214,4	1	23	—	24	2	1	—	121	58	63	—	
126	Smarso † † . . . . .	261,3	1	16	—	16	—	—	—	64	30	34	—	
127	Syrau . . . . .	643,5	1	51 <sup>8)</sup>	1	53	—	5	1	300	151	149	—	
128	Tauchel † † † . . . . .	379,1	2	74	—	85	1	2	—	417	198	219	—	
129	Teichdorf . . . . .	382,4	1	38	—	58	6	1	1	300	154	146	—	
130	Thurno S. . . . .	192,2	1	14	—	13	1	—	—	72	37	35	—	
131	Tielitz . . . . .	35,6	1	13	—	17	—	2	—	79	38	41	—	
132	Tischendorf b. Triebel † . . . . .	275,8	1	36	—	35	—	1	—	179	87	92	—	
133	Tischeweln † . . . . .	435,3	2	59 <sup>9)</sup>	1	78	—	—	—	387	185	202	—	
134	Tischereen † . . . . .	192,3	1	34	—	47	—	1	—	227	114	113	—	
135	Tischernitz † . . . . .	287,4	3	80 <sup>10)</sup>	2	126	—	3	—	636	307	329	—	
136	Waltersdorf . . . . .	658,3	1	81	—	99	2	8	—	453	211	242	—	
137	Weißagel † † . . . . .	692,4	1	83 <sup>11)</sup>	2	92	1	2	—	439	216	223	—	

†) Zum Amtsgerichte Triebel gehörig. — ††) Zum Amtsgerichte Forst gehörig. — †††) Zum Amtsgerichte Sommer.  
<sup>1)</sup> 1 Mühle und 1 Schulhaus. — <sup>2)</sup> 1 Schulhaus. — <sup>3)</sup> 1 Mühle. — <sup>4)</sup> 1 Bahnhofsgebäude. — <sup>5)</sup> 1 Mühle. — <sup>6)</sup> 4 Mühlen.  
mit einem Stern (\*) bezeichneten Kirchspielorte liegen in einem anderen Kreise der Provinz.

## Wohnplätze als Theile der Gemeindeeinheiten.

Noch: 39. Kreis Sorau.  
97. Dachsberg 1 u. 13, Fallung 2 u. 16.

107. Droschtermühle 1 u. 6.  
113. Am Mühlbusch 1 u. 4.  
118. Forsthäuser: Häfelich (N. B. Forstbezirk)

Christianstadi 1 u. 6, Reudorf (N. B.  
Forstbezirk Christianstadi) 1 u. 8.  
Sablath 1 u. 11; Kolonie Reudorf

Amtsgerichte Sorau, Triebel(+), Forst++), Sommerfeld+++ und Pförten§).

Bevölkerung Zemher 1895.					Kirchspiel		Standesamts- bezirk.	Stadt- bezw. Amtsbezirk.	Laufende Nummer.
Religionsbekenntniß:					evangelisch	katholisch			
Evangelische	Katholiken	Andere Christen	Juden	Andere und unbestimmt			20	21	22
15	16	17	18	19					
38	1	—	—	—	Pförten . . . . .	—	Pförten, Landbez.	Pförten . . . . .	96
720	26	—	—	—	Wellersdorf . . . . .	—	Wellersdorf . . . . .	Wellersdorf . . . . .	97
143	—	—	—	—	Tzschscheln . . . . .	—	Tzschscheln . . . . .	Tzschscheln . . . . .	98
146	—	—	—	—	Wiken . . . . .	—	Berthelsdorf . . . . .	Sablath . . . . .	99
290	3	—	—	—	Albrechtsdorf . . . . .	—	Albrechtsdorf . . . . .	Albrechtsdorf . . . . .	100
123	—	—	—	—	Leuthen . . . . .	—	Leuthen . . . . .	Tauchel . . . . .	101
113	8	—	—	—	Mulknitz . . . . .	—	Bohrau . . . . .	Bohrau . . . . .	102
186	—	—	—	—	Pförten . . . . .	—	Pförten, Landbez.	Pförten . . . . .	103
215	1	—	—	—	Safro . . . . .	—	Bohrau . . . . .	Bohrau . . . . .	104
297	—	—	—	—	Nieder Fejer . . . . .	—	Datten . . . . .	Datten . . . . .	105
828	35	—	—	—	Nieder Allersdorf . . . . .	—	Ober Allersdorf . . . . .	Ober Allersdorf . . . . .	106
238	1	—	—	—	Niewerle . . . . .	—	Niewerle . . . . .	Niewerle . . . . .	107
226	1	—	—	—	Billendorf . . . . .	—	Rißmenau . . . . .	Rißmenau . . . . .	108
576	8	—	—	—	Noßdorf . . . . .	—	Noßdorf . . . . .	Koayne . . . . .	109
640	7	—	—	—	Nieder Allersdorf . . . . .	—	Ober Allersdorf . . . . .	Ober Allersdorf . . . . .	110
425	5	—	—	—	Pitschkau . . . . .	—	Brestau . . . . .	Brestau . . . . .	111
278	4	—	—	—	Groß Teuplitz . . . . .	—	Groß Teuplitz . . . . .	Groß Teuplitz . . . . .	112
177	—	—	—	—	Breschen . . . . .	—	Breschen . . . . .	Breschen . . . . .	113
47	—	—	—	—	Breschen . . . . .	—	Breschen . . . . .	Breschen . . . . .	114
1 364	3	—	—	—	Reinswalde . . . . .	—	Reinswalde . . . . .	Reinswalde . . . . .	115
244	—	—	—	—	Tzschscheln . . . . .	—	Tzschscheln . . . . .	Tzschscheln . . . . .	116
178	3	—	—	—	Wiken . . . . .	—	Berthelsdorf . . . . .	Sablath . . . . .	117
590	9	—	—	—	Wiken . . . . .	—	Sablath . . . . .	Sablath . . . . .	118
671	1	—	—	—	Safro . . . . .	—	Bohrau . . . . .	Bohrau . . . . .	119
362	17	—	—	—	Forst* . . . . .	—	Koayne . . . . .	Koayne . . . . .	120
158	—	—	—	—	Niewerle . . . . .	—	Niewerle . . . . .	Niewerle . . . . .	121
185	—	—	—	—	Pitschkau . . . . .	—	Brestau . . . . .	Brestau . . . . .	122
1 385	6	—	—	—	Schönwalde . . . . .	—	Schönwalde . . . . .	Schönwalde . . . . .	123
2 110	109	6	—	1	Sorau . . . . .	Sorau . . . . .	Seifersdorf . . . . .	Albrechtsdorf . . . . .	124
120	1	—	—	—	Groß Tzschschendorf . . . . .	—	Simmersdorf . . . . .	Simmersdorf . . . . .	125
64	—	—	—	—	Groß Tzschschendorf . . . . .	—	Simmersdorf . . . . .	Simmersdorf . . . . .	126
295	5	—	—	—	Sorau . . . . .	—	Laubnitz . . . . .	Laubnitz . . . . .	127
417	—	—	—	—	Wandach i. Ndr. Lausf. . . . .	—	Tauchel . . . . .	Tauchel . . . . .	128
296	4	—	—	—	Nieder Allersdorf . . . . .	—	Ober Allersdorf . . . . .	Ober Allersdorf . . . . .	129
72	—	—	—	—	Dolzig . . . . .	—	Dolzig . . . . .	Pförten . . . . .	130
79	—	—	—	—	Linderode . . . . .	—	Linderode . . . . .	Linderode . . . . .	131
178	1	—	—	—	Zibelle, Prv. Schlef. . . . .	—	Hasel . . . . .	Hasel . . . . .	132
379	4	—	4	—	Tzschscheln . . . . .	—	Tzschscheln . . . . .	Tzschscheln . . . . .	133
227	—	—	—	—	Niewerle . . . . .	—	Niewerle . . . . .	Niewerle . . . . .	134
583	53	—	—	—	Dubraunke* . . . . .	Muskau i. Schlef.	Jämlitz . . . . .	Jämlitz . . . . .	135
453	—	—	—	—	Sorau . . . . .	—	Reinswalde . . . . .	Reinswalde . . . . .	136
439	—	—	—	—	Mulknitz . . . . .	—	Weiffagf . . . . .	Weiffagf . . . . .	137

feld gehörig. — S) Zum Amtsgerichte Pförten gehörig.  
 — 7) 1 Chausseehaus. — 8) 1 Mühle. — 9) 1 Mühle. — 10) 1 Chausseehaus und 1 Mühle. — 11) 2 Stallgebäude. — 12) Die

**ihre Wohngebäude und Einwohner.**  
 (A. B. Forstbezirk Christianstadt) 6 u. 43. | 124. Chausseehaus 1 u. 7, Gasthof grüner | Tauchel 33 u. 190.  
 120. Weismühle (Neue Mühle) 4 u. 25. | Wald 2 u. 8, Steigerhaus 2 u. 15. | 133. Buchmühle 1 u. 2.  
 123. Gasthof zum grünen Laub 1 u. 6. | 128. Groß Tauchel 41 u. 227, Klein | 135. Chausseehaus 1 u. 8, Glasfabrik 10 u. 189.

Laufende Nummer.	Namen der Gemeindeeinheiten.	Gesamt- Stückzahl	Wohnplätze	Bemerkte Wohnhäuser	Andere bewohnte Küchlein, Hütten, Bette, Schiffe und dergl.	Haushaltungen				Über- haupt	Ortsanwesende am 2. Dec		
						Einzel- lebende Personen mit eigener Haus- wirth- schaft		An- stalten für gemein- same Aufenhalt	männ- liche		weib- liche	active Militär- personen	
						m.	w.						Personen
1	2	3	4	5	6	7	8	9	10	11	12	13	14
	Nach: 39. Kreis Sorau. Nach: b) Landgemeinden.												
138	Wellersdorf . . . . .	900,9	1	118	—	130	7	18	—	601	274	327	—
139	Wiejenthal † . . . . .	151,2	1	17	—	19	—	1	—	115	66	49	—
140	Wiken . . . . .	591,5	1	61	—	63	2	5	—	307	149	158	—
141	Zauchaßel § . . . . .	419,0	1	25	—	30	—	—	—	140	69	71	—
142	Zedel . . . . .	787,9	2	86	—	127	3	9	1	551	248	303	—
143	Zeisdorf † . . . . .	374,3	1	25	—	26	—	—	—	114	42	72	—
144	Zelz † . . . . .	218,9	1	38 <sup>2)</sup>	1	46	1	4	—	211	98	113	—
145	Zeschau . . . . .	437,8	1	24	—	26	1	1	—	127	56	71	—
146	Zilmsdorf † . . . . .	77,9	3	41 <sup>3)</sup>	1	81	3	2	—	397	200	197	—
147	Zischorne † . . . . .	221,8	1	34	—	36	—	3	—	194	97	97	—
148	Zugfleibe . . . . .	679,1	1	59	—	67	1	1	—	274	140	134	—
149	Zwippendorf . . . . .	204,7	3	25 <sup>4)</sup>	2	33	1	2	—	182	92	90	—
	c) Gutsbezirke.												
150	Abrechtsdorf . . . . .	461,8	1	8	—	10	—	—	—	39	20	19	—
151	Alt Gassen ††† . . . . .	268,0	2	2 <sup>5)</sup>	1	4	—	—	1	36	21	15	—
152	Altwasser ††† . . . . .	274,0	1	4	—	8	—	1	—	48	28	20	—
153	Bandach, Nieder Laufiger und Neu Märt. Antheil ††† . . . . .	243,2	1	3	—	8	—	1	—	44	22	22	—
154	Berge †† . . . . .	236,0	2	2	—	2	—	—	—	21	12	9	—
155	Bernsdorf † . . . . .	119,8	1	2	—	2	—	—	—	19	10	9	—
156	Berthelsdorf . . . . .	229,0	1	4	—	5	—	1	—	23	13	10	—
157	Billendorf . . . . .	383,4	2	5	—	10	—	1	—	39	19	20	—
158	Bohrau †† . . . . .	332,5	1	8	—	13	—	—	—	64	29	35	—
159	Brestau . . . . .	457,6	1	10	—	21	—	—	—	95	45	50	—
160	Brinsdorf . . . . .	175,3	1	2	—	3	—	—	—	11	9	2	—
161	Christianstadt, Domäne . . . . .	3	3	3	—	3	—	—	—	20	6	14	—
162	Christianstadt, Forstgutsbez.	6 410,6	1	—	—	—	—	—	—	—	—	—	—
163	Datten § . . . . .	294,0	1	3	—	5	—	—	—	42	22	20	—
164	Dolzig ††† . . . . .	1 020,9	4	12	—	25	—	—	—	101	45	56	—
165	Domsdorf . . . . .	164,0	2	2	—	3	—	—	—	13	5	8	—
166	Drathhammer § . . . . .	43,0	2	3 <sup>6)</sup>	1	4	—	—	—	18	10	8	—
167	Drehne § . . . . .	269,2	1	2	—	6	—	—	—	28	9	19	—
168	Dubrau, Adlig †† . . . . .	243,0	3	5	—	4	—	—	—	25	13	12	—
169	Eckartswalde . . . . .	330,8	1	3	—	10	—	2	—	46	22	24	—
170	Eulo †† . . . . .	394,0	1	7	—	7	—	—	—	51	25	26	—
171	Forst †† . . . . .	190,0	3	5	—	6	—	—	—	29	13	16	—
172	Friedersdorf . . . . .	342,0	1	6 <sup>7)</sup>	1	8	—	—	—	50	22	28	—
173	Gablitz i./Ndr. Laufitz . . . . .	110,2	1	2	—	6	—	—	—	26	10	16	—
174	Gersdorf . . . . .	284,1	1	6	—	10	—	—	—	41	18	23	—
175	Gosda †† . . . . .	698,1	1	8	—	8	—	—	—	51	27	24	—
176	Grabow † . . . . .	293,5	3	5	—	5	—	—	—	22	11	11	—

†) Zum Amtsgerichte Triebel gehörig. — ††) Zum Amtsgerichte Forst gehörig. — †††) Zum Amtsgerichte Sommer.  
 \*) Die Angabe der Fläche ist bei dem Gutsbezirke Nr. 162 Forstgutsbezirk Christianstadt mitenthaltend. — \*) 1 Mühle. —  
 bezeichneten Kirchspielorte liegen in einem anderen Kreise der Provinz.

## Wohnplätze als Theile der Gemeindeeinheiten.

Nach: 39. Kreis Sorau.	2 u. 68.	154. Schäferei 1 u. 6.
142. Raug 6 u. 31.	149. Krebsmühle 2 u. 22, Thomasmühle	157. Nejen (evg. Kap. Friedersdorf) 1 u. 14.
146. Antoniengrube 1 u. 26, Glaschütte	2 u. 14.	161. Forsthaus Christianstadt 1 u. 5, Ober- förstereietablissem. Christianstadt 1 u. 5.
	151. Bahnhof 1 u. 10.	

Amtsgerichte Sorau, Triebel†), Forst††), Sommerfeld†††) und Pförtens§).

Bevölkerung am 1. Dezember 1895.					Kirchspiel		Standesamts- bezirk.	Stadt- bzw. Amtsbezirk.	Laufende Nummer.
Religionsbekenntnis:					evangelisch	katholisch			
Evangelische	Katholiken	Anderer Christen	Juden	Anderer und unbestimmt			20	21	22
593	8	—	—	—	Wellersdorf . . .	—	Wellersdorf . . .	Wellersdorf . . .	138
115	—	—	—	—	Niewerle . . . . .	—	Niewerle . . . . .	Niewerle . . . . .	139
307	—	—	—	—	Wigen . . . . .	—	Sablath . . . . .	Sablath . . . . .	140
140	—	—	—	—	Nieder Jeser . . .	—	Datten . . . . .	Datten . . . . .	141
549	2	—	—	—	Kunzendorf . . .	—	Kunzendorf . . .	Kunzendorf . . .	142
114	—	—	—	—	Zibelle, Prv. Schles.	—	Haasel . . . . .	Haasel . . . . .	143
210	1	—	—	—	Triebel . . . . .	—	Kemnitz . . . . .	Kemnitz . . . . .	144
127	—	—	—	—	Christianstadt . .	—	Forst Christianstadt	Forstbez. Christianstadt	145
383	14	—	—	—	Triebel . . . . .	—	Tzschscheln . . . .	Tzschscheln . . . .	146
193	1	—	—	—	Breschen . . . . .	—	Zämitz . . . . .	Zämitz . . . . .	147
273	1	—	—	—	Linderode . . . . .	—	Linderode . . . . .	Linderode . . . . .	148
181	1	—	—	—	Baubach i./Ndr. Lauf.	—	Gablenz . . . . .	Gablenz . . . . .	149
									c)
39	—	—	—	—	Albrechtsdorf . .	—	Albrechtsdorf . .	Albrechtsdorf . .	150
32	4	—	—	—	Gassen . . . . .	—	Gablenz . . . . .	Gablenz . . . . .	151
48	—	—	—	—	Sommerfeld* . . .	—	Tauchel . . . . .	Tauchel . . . . .	152
44	—	—	—	—	Baubach i./Ndr. Lauf.	—	Baubach . . . . .	Gablenz . . . . .	153
20	1	—	—	—	Forst* . . . . .	—	Pförtens . . . . .	Pförtens . . . . .	154
13	6	—	—	—	Triebel . . . . .	—	Haasel . . . . .	Haasel . . . . .	155
23	—	—	—	—	Wigen . . . . .	—	Berthelsdorf . . . .	Sablath . . . . .	156
39	—	—	—	—	Billendorf . . . . .	—	Nißmenau . . . . .	Nißmenau . . . . .	157
64	—	—	—	—	Sakro . . . . .	—	Bohrau . . . . .	Bohrau . . . . .	158
94	1	—	—	—	Bitschan . . . . .	—	Brestau . . . . .	Brestau . . . . .	159
11	—	—	—	—	Niewerle . . . . .	—	Niewerle . . . . .	Niewerle . . . . .	160
19	1	—	—	—	Christianstadt . .	—	Forst Christianstadt	Forstbez. Christianstadt	161
—	—	—	—	—	—	—	Forst Christianstadt	Forstbez. Christianstadt	162
42	—	—	—	—	Nieder Jeser . . .	—	Datten . . . . .	Datten . . . . .	163
100	1	—	—	—	Dolzig . . . . .	—	Dolzig . . . . .	Dolzig . . . . .	164
10	3	—	—	—	Rosßdorf . . . . .	—	Rosßdorf . . . . .	Royne . . . . .	165
12	6	—	—	—	Pförtens . . . . .	—	Pförtens, Landbez.	Pförtens . . . . .	166
24	4	—	—	—	Niewerle . . . . .	—	Niewerle . . . . .	Niewerle . . . . .	167
25	—	—	—	—	Rosßdorf . . . . .	—	Eulo . . . . .	Eulo . . . . .	168
46	—	—	—	—	Linderode . . . . .	—	Linderode . . . . .	Linderode . . . . .	169
49	2	—	—	—	Eulo . . . . .	—	Eulo . . . . .	Eulo . . . . .	170
23	6	—	—	—	Forst* . . . . .	—	Royne . . . . .	Royne . . . . .	171
50	—	—	—	—	Friedersdorf . . .	—	Friedersdorf . . .	Benau . . . . .	172
26	—	—	—	—	Baubach i./Ndr. Lauf.	—	Gablenz . . . . .	Gablenz . . . . .	173
33	8	—	—	—	Droskau . . . . .	—	Gersdorf . . . . .	Gersdorf . . . . .	174
51	—	—	—	—	Breschen . . . . .	—	Groß Kötzig . . . .	Groß Kötzig . . . .	175
21	1	—	—	—	Niewerle . . . . .	—	Niewerle . . . . .	Niewerle . . . . .	176

feld gehörig. — §) Zum Amtsgerichte Pförtens gehörig.  
 \*) 1 Schulhaus. — \*) 2 Mühlen. — \*) 1 Bahnhofsgebäude. — \*) 1 Mühle. — \*) 1 Brauereigebäude. — \*) Die mit einem Stern (\*)

**ihre Wohngebäude und Einwohner.**

164. Gustow 1 u. 10.	166. Althammer 1 u. 5.	171. Neuworwer 2 u. 17, Sturen 1 u. 4.
164. Loufenthal 1 u. 4, Borwerk im	168. Alte Schäferei 1 u. 10, Neue Schäferei	176. Hebestelle Grabow 1 u. 2, Schäferei
Walde 1 u. 4, Biegelei 1 u. 8.	1 u. 3.	1 u. 5.
165. Schäferei 1 u. 5.		

Laufende Nummer.	Namen der Gemeindeeinheiten.	Gesamt- Stächeninhalt ha	Wohnplätze	Bemohnte Wohnhäuser	Andere bemohnte Bautheile, Kütten, Zelte, Schiffe und dergl.	Haushaltungen				Ortsanwesende am 2. Dec.			
						Gewöhnliche Haushaltungen von 2 und mehr Personen		Einzelne lebende Personen mit eigener Haus- wirth- schaft	Anhalten für gemein- same Anwesenheit	über- haupt	Darunter befinden sich		aktive Militär- personen
						m.	w.				männ- liche Personen	weib- liche Personen	
1	2	3	4	5	6	7	8	9	10	11	12	13	14
	Nach: 39. Kreis Sorau. Nach: c) Gutsbezirke.												
177	Groß Bademeusel ††	114,0	1	1	—	1	—	—	—	9	5	4	—
178	Groß Jamno ††	234,7	1	3	—	7	—	—	—	41	18	23	—
179	Groß Kötzig ††	828,8	2	10	—	16	—	—	—	72	30	42	—
180	Groß Teuplig †	269,0	5	8	—	9	—	—	—	41	22	19	—
181	Groß Tzschacksdorf ††	737,6	1	9	—	12	—	—	—	68	34	34	—
182	Guhlen	233,3	1	5	—	8	—	—	—	34	18	16	—
183	Haafel †	455,2	1	9	—	13	—	—	1	67	30	37	—
184	Hermisdorf	459,0	1	1	—	1	—	—	—	7	4	3	—
185	Hoh Jeser (=Hohenjehser) §	96,6	1	1	—	2	—	1	—	13	6	7	—
186	Jämlich †	666,0	2	11	—	46	1	—	—	279	148	131	—
187	Jerischke †	834,6	1	2	—	2	—	—	—	16	7	9	—
188	Jessen	287,3	3	7	—	16	—	1	—	75	36	39	—
189	Jetze ††	356,0	1	8	—	10	—	—	—	42	19	23	—
190	Jocksdorf b. Forst ††	435,9	1	5	—	8	—	—	—	43	20	23	—
191	Jürig §	115,0	1	1	—	1	—	—	—	7	4	3	—
192	Kalte †	493,4	1	3	—	5	—	—	—	25	12	13	—
193	Kemnitz †	283,2	2	2	—	2	—	—	—	17	10	7	—
194	Klein Düben †	331,1	1	4	—	9	—	—	—	44	20	24	—
195	Klein Kötzig ††	322,7	1	11	—	15	—	—	—	73	37	36	—
196	Klein Petersdorf	271,2	1	2	—	2	—	—	—	12	7	5	—
197	Kohlo §	472,0	2	3	—	6	—	—	—	50	29	21	—
198	Kotzenke †††	174,7	1	3	—	3	—	—	—	16	10	6	—
199	Koyne ††	401,6	1	18	—	59	1	1	—	304	134	170	—
200	Krohle	1	1	1	—	1	—	—	—	3	1	2	—
201	Kromlau †	441,5	1	5	—	7	—	—	—	36	22	14	—
202	Kulm †††	425,8	4	8 <sup>2)</sup>	1	15	—	—	—	64	28	36	—
203	Kunzendorf	206,3	3	7 <sup>a)</sup>	1	13	—	3	—	65	30	35	—
204	Leuthen †††	532,3	3	6	—	9	—	—	—	44	25	19	—
205	Liebägen	188,6	1	1	—	1	—	—	—	11	7	4	—
206	Liesegar	187,6	1	3	—	6	—	—	—	31	13	18	—
207	Mallwitz †††	183,2	1	2	—	4	—	—	—	17	8	9	—
208	Marienbain §	9,0	1	1 <sup>b)</sup>	1	2	—	—	—	11	6	5	—
209	Matzdorf †	168,6	2	4	—	3	—	1	—	12	5	7	—
210	Meiersdorf	285,6	3	4	—	5	—	—	—	33	18	15	—
211	Mildenau	491,8	1	4	—	7	—	1	—	38	17	21	—
212	Mittel Helmsdorf †	41,5	1	6	—	10	—	—	—	33	17	16	—
213	Mittel Linderode B.	253,5	1	3	—	6	—	—	—	33	17	16	—
214	Mittel Linderode C.	179,4	1	3	—	5	—	1	—	22	6	16	—
215	Mudrow †††	333,4	1	2	—	5	—	—	—	25	10	15	—
216	Musknit ††		1	2	—	6	—	—	—	25	13	12	—
217	Naundorf ††	460,0	1	1	—	2	—	—	—	13	9	4	—
218	Neu Sakro ††		1	3	—	3	—	—	—	41	21	20	—
219	Nieder Helmsdorf †	128,4	1	6	—	18	—	—	—	83	47	36	—

†) Zum Amtsgerichte Triefel gehörig. — ††) Zum Amtsgerichte Forst gehörig. — †††) Zum Amtsgerichte Sommer. —  
<sup>a)</sup> Die Angabe der Fläche ist bei dem Gutsbezirke Nr. 247 Triefel mitenthaltend. — <sup>b)</sup> 1 Bollhaus. — <sup>c)</sup> 1 Bechenhaus.

**Wohnplätze als Theile der Gemeindeeinheiten,**

- Nach: 39. Kreis Sorau.  
 179. Rouradsgrube 4 u. 36.      180. Forsthäuser: Bechoven § (M. B. Pforten) 1 u. 5, Bodwichel § (M. B. Pforten) 1 u. 8, Stern § (M. B. Pforten) 1 u. 4.      186. Glasbütte Jämlich 9 u. 242.      188. Pulverfabrik 1 u. 13, Säbenschneefabrik



Amtsgerichte Sorau, Triebel†), Forst††), Sommerfeld†††) und Pförtens§).

Bevölkerung Zemher 1895.					Kirchspiel		Standesamts- bezirk.	Stadt- bezw. Amtsbezirk.	Laufende Nummer.
Religionsbekenntniß:					evangelisch	katholisch			
Evangelische	Katholiken	Anderer Christen	Juden	Anderer und unbestimmt			20	21	22
9	—	—	—	—	Groß Bademeusel	—	Breschen . . . . .	Breschen . . . . .	177
39	—	2	—	—	Rosßdorf . . . . .	—	Rosßdorf . . . . .	Koynne . . . . .	178
65	7	—	—	—	Groß Kölzig . . . . .	—	Groß Kölzig . . . . .	Groß Kölzig . . . . .	179
41	—	—	—	—	Groß Teuplit, Pförtens	—	Pförtens, Landbez.	Groß Teuplit . . . . .	180
63	5	—	—	—	Groß Tzschacksdorf	—	Simmersdorf. . . . .	Simmersdorf. . . . .	181
34	—	—	—	—	Droskau . . . . .	—	Gersdorf . . . . .	Gersdorf . . . . .	182
67	—	—	—	—	Zibelle, Pv. Schlef.	—	Haafel . . . . .	Haafel . . . . .	183
7	—	—	—	—	Laubnitz . . . . .	—	Laubnitz . . . . .	Laubnitz . . . . .	184
13	—	—	—	—	Pförtens . . . . .	—	Pförtens, Landbez.	Pförtens . . . . .	185
91	188	—	—	—	Gablenz, Pv. Schlef.	Muskau i. Schlef.	Jämlitz . . . . .	Jämlitz . . . . .	186
13	3	—	—	—	Breschen . . . . .	—	Breschen . . . . .	Breschen . . . . .	187
62	13	—	—	—	Dolzsig . . . . .	—	Tessen . . . . .	Dolzsig . . . . .	188
42	—	—	—	—	Rosßdorf . . . . .	—	Rosßdorf . . . . .	Simmersdorf . . . . .	189
43	—	—	—	—	Groß Kölzig . . . . .	—	Groß Kölzig . . . . .	Groß Kölzig . . . . .	190
7	—	—	—	—	Dolzsig . . . . .	—	Kiewerle . . . . .	Kiewerle . . . . .	191
25	—	—	—	—	Triebel . . . . .	—	Kemnitz . . . . .	Kemnitz . . . . .	192
15	2	—	—	—	Triebel . . . . .	—	Kemnitz . . . . .	Kemnitz . . . . .	193
44	—	—	—	—	Gablenz, Pv. Schlef.	—	Jämlitz . . . . .	Jämlitz . . . . .	194
73	—	—	—	—	Groß Kölzig . . . . .	—	Groß Kölzig . . . . .	Groß Kölzig . . . . .	195
12	—	—	—	—	Linderode . . . . .	—	Linderode . . . . .	Linderode . . . . .	196
50	—	—	—	—	Kohlo . . . . .	—	Kohlo . . . . .	Datten . . . . .	197
16	—	—	—	—	Leuthen . . . . .	—	Leuthen . . . . .	Tauchel . . . . .	198
301	3	—	—	—	Forst* . . . . .	—	Koynne . . . . .	Koynne . . . . .	199
3	—	—	—	—	Zibelle, Pv. Schlef.	—	Domäne Triebel . . . . .	Domäne Triebel . . . . .	200
35	1	—	—	—	Gablenz, Pv. Schlef.	—	Jämlitz . . . . .	Jämlitz . . . . .	201
58	6	—	—	—	Dolzsig . . . . .	—	Dolzsig . . . . .	Dolzsig . . . . .	202
61	4	—	—	—	Kunzendorf. . . . .	—	Kunzendorf. . . . .	Kunzendorf. . . . .	203
44	—	—	—	—	Leuthen . . . . .	—	Leuthen . . . . .	Tauchel . . . . .	204
11	—	—	—	—	Droskau . . . . .	—	Gersdorf . . . . .	Gersdorf . . . . .	205
27	1	—	3	—	Baubach i. Mdr. Lauf.	—	Gablenz . . . . .	Gablenz . . . . .	206
17	—	—	—	—	Leuthen . . . . .	—	Leuthen . . . . .	Tauchel . . . . .	207
10	1	—	—	—	Pförtens . . . . .	—	Pförtens, Landbez.	Pförtens . . . . .	208
11	—	—	1	—	Tzschacheln . . . . .	—	Tzschacheln . . . . .	Tzschacheln . . . . .	209
32	1	—	—	—	Wißen . . . . .	—	Berthelsdorf . . . . .	Sablath . . . . .	210
37	1	—	—	—	Albrechtsdorf. . . . .	—	Albrechtsdorf. . . . .	Albrechtsdorf. . . . .	211
33	—	—	—	—	Triebel . . . . .	—	Tzschacheln . . . . .	Tzschacheln . . . . .	212
33	—	—	—	—	Linderode . . . . .	—	Linderode . . . . .	Linderode . . . . .	213
19	3	—	—	—	Linderode . . . . .	—	Linderode . . . . .	Linderode . . . . .	214
25	—	—	—	—	Leuthen . . . . .	—	Leuthen . . . . .	Tauchel . . . . .	215
21	4	—	—	—	Mußknitz . . . . .	—	Bohrau . . . . .	Bohrau . . . . .	216
13	—	—	—	—	Sakro . . . . .	—	Bohrau . . . . .	Bohrau . . . . .	217
39	2	—	—	—	Sakro . . . . .	—	Bohrau . . . . .	Bohrau . . . . .	218
82	1	—	—	—	Triebel . . . . .	—	Tzschacheln . . . . .	Tzschacheln . . . . .	219

feld gehörig. — §) Zum Amtsgerichte Pförtens gehörig.

\*) 1 Chausseehaus. — \*\*) Die mit einem Stern (\*) bezeichneten Kirchspielorte liegen in einem anderen Kreise der Provinz.

**ihre Wohngebäude und Einwohner.**

1 u. 7.	202. Chausseehaus 1 u. 3, Schäferei 1 u. 5,	204. Forsthaus 1 u. 3, Schäferei 1 u. 6.
193. Schäferei 1 u. 5.	Ziegelei 1 u. 3.	209. Forsterei 1 u. 2.
197. Neuforge 1 u. 8.	203. Hainwiese 2 u. 29, Olgagrube 1 u. 4.	210. Schäferei 1 u. 2, Weinberg 1 u. 10.

Laufende Nummer.	Namen der Gemeindeeinheiten.	Gesamt= Stückerinhalt ha	Wohnplätze	Bewohnte Wohnhäuser	Andere bewohnte Küchlein, Hütten, Zelte, Schiffe und dergl.	Haushaltungen				Über= haupt	Ortsanwesende am 2. Dec		
						Einzeln lebende Personen mit eigener Haus= wirth= schaft		Minderen für gemein= samen Anfechtung	Darunter befinden sich		altwe Militär= personen		
						m.	w.		männ= liche Personen			weib= liche	
1	2	3	4	5	6	7	8	9	10	11	12	13	14
	Nach: 39. Kreis Sorau. Nach: c) Gutsbezirke.												
220	Nieder Jeser (=Ndr. Jeshser) S	216,0	2	3	—	3	—	—	—	14	8	6	—
221	Nieder Linderode D. . . . .	121,7	1	3	—	7	—	—	—	30	12	18	—
222	Nieder Linderode E. . . . .	173,6	1	4	—	9	—	2	—	36	17	19	—
223	Nieder Ullersdorf . . . . .	213,7	3	5	—	15	—	—	—	72	37	35	—
224	Nieder Wellersdorf . . . . .	398,2	2	5 <sup>1)</sup>	1	7	—	1	—	31	13	18	—
225	Niemerle S . . . . .	266,8	1	2	—	4	—	—	—	21	10	11	—
226	Nishmenau . . . . .	352,5	1	8	—	12	1	—	—	60	26	34	—
227	Nosdorf †† . . . . .	320,0	3	3	—	6	—	—	—	29	11	18	—
228	Ober Helmsdorf † . . . . .	110,4	1	4	—	5	—	—	—	25	10	15	—
229	Ober Linderode A. . . . .	248,6	1	5	—	8	1	—	—	40	20	20	—
230	Ober Ullersdorf, Ob.=Anth.	249,2	1	2	—	2	—	—	—	12	6	6	—
231	Ober Ullersdorf, Ndr.=Anth.	276,4	5	8	—	10	—	—	—	47	29	18	—
232	Ober Wellersdorf . . . . .	365,6	1	9	—	19	2	—	—	78	35	43	—
233	Pforten, Kanzl.=Jurisdikt. S	16 869,0	6	47 <sup>2)</sup>	2	62	3	8	3	330	150	180	—
234	Pitschtai . . . . .	911,8	1	6	—	17	—	—	—	73	36	37	—
235	Preschen †† . . . . .	176,0	3	3	—	3	—	—	—	22	12	10	—
236	Rintendorf † . . . . .	195,0	1	3	—	3	1	—	—	19	10	9	—
237	Sablath . . . . .	256,0	1	5	—	5	—	—	—	16	6	10	—
238	Schemo †† . . . . .	201,0	2	2	—	4	—	—	—	16	7	9	—
239	Schniebinchen S . . . . .	172,1	1	2	—	2	—	—	—	12	5	7	—
240	Schönaich . . . . .	297,8	1	8	—	14	—	—	—	50	21	29	—
241	Simmersdorf †† . . . . .	320,0	3	6	—	19	—	1	—	94	44	50	—
242	Sorau, Domäne . . . . .	290,0	2	14	—	27	—	1	—	142	66	76	—
243	Sorau, Forstgutsbezirk . . .	2 663,0	4	3 <sup>3)</sup>	1	4	—	—	—	22	9	13	—
244	Sorau, Schloßgebiet . . . . .	8,0	2	13 <sup>4)</sup>	2	21	—	—	5	963	468	495	—
245	Tauchel ††† . . . . .	418,7	1	8	—	13	—	—	—	62	29	33	—
246	Tielitz . . . . .	238,9	1	4	—	7	—	1	—	40	21	19	—
247	Triebel † . . . . .	374,8	6	36 <sup>5)</sup>	2	37	—	4	—	175	88	87	—
248	Tzschacksdorf b. Triebel † .	364,8	1	5	—	6	—	—	—	32	16	16	—
249	Tzschacheln † . . . . .	467,4	1	3 <sup>6)</sup>	1	5	—	—	—	27	14	13	—
250	Tzschereen † . . . . .	268,0	1	2	—	2	—	—	1	44	11	33	—
251	Tzschernitz † . . . . .	473,0	1	10	—	14	1	1	—	67	30	37	—
252	Weißag †† . . . . .	857,8	1	12	—	28	—	1	—	149	75	74	—
253	Wiesenthal † . . . . .	216,5	2	2	—	2	—	—	—	11	5	6	—
254	Zauchel . . . . .	109,0	1	1	—	1	—	—	—	5	2	3	—
255	Zelz † . . . . .	320,9	1	2	—	2	—	—	—	17	7	10	—
256	Zilmsdorf † . . . . .	365,5	1	7	—	9	—	2	—	52	20	32	—
257	Zschorne † . . . . .	1 230,7	1	1	—	1	—	—	—	2	1	1	—
258	Zugfleibe, Hospitalforst . . .	117,3	1	—	—	—	—	—	—	—	—	—	—
259	Zwippendorf . . . . .	393,0	1	7	—	10	—	—	—	58	29	29	—

†) Zum Amtsgerichte Triebel gehörig. — ††) Zum Amtsgerichte Forst gehörig. — †††) Zum Amtsgerichte Sommer  
<sup>1)</sup> 1 Kalfestellengebäude. — <sup>2)</sup> 2 Mühlen. — <sup>3)</sup> 1 Bahnhofsgebäude. — <sup>4)</sup> 1 Gefängnis und 1 Zrennanstalt. — <sup>5)</sup> 2 Mühlen.  
 der Provinz.

**Wohnplätze als Theile der Gemeindeeinheiten,**

- Nach: 39. Kreis Sorau.
- |  |  |
|--|--|
| 227. Schäferei 1 n. 10, Ziegelei 1 n. 10.  | Neue Mühle 1 n. 2, Roggatische Mühle 1 n. 6. |
| 231. Brauerei 1 n. 6, Schäferei 1 n. 3, Eieigerhaus 1 n. 3, Ziegelei 1 n. 2.       | 235. Försterei 1 n. 5, Schäferei 1 n. 6.     |
| 233. Babo 5 n. 18, Heideschäferei 1 n. 7, Hohes Bornwert (=Schloßbornwert) 1 n. 6. | 238. Forsthaus Schemmo Weinberg 1 n. 8.      |
|  | 241. Am Groß Tzschacksdorfer Wege 2 n. 30.   |

Amtsgerichte Sorau, Triebel(+), Forst(†), Sommerfeld(††) und Pforten(S).

Bevölkerung Zemher 1895.					Kirchspiel		Standesamts- bezirk.	Stadt- bezw. Amtsbezirk.	Laufende Nummer.
Religionsbekenntniß:					evangelisch	katholisch			
Evangelische	Katholiken	Andere Christen	Juden	Andere und unbestimmt			20	21	22
14	—	—	—	—	Nieder Jeser . . .	—	Datten . . . . .	Datten . . . . .	220
30	—	—	—	—	Linderode . . . . .	—	Linderode . . . . .	Linderode . . . . .	221
34	2	—	—	—	Linderode . . . . .	—	Linderode . . . . .	Linderode . . . . .	222
67	5	—	—	—	Nieder Allersdorf . . . . .	—	Ober Allersdorf . . . . .	Ober Allersdorf . . . . .	223
29	2	—	—	—	Wellersdorf . . . . .	—	Wellersdorf . . . . .	Wellersdorf . . . . .	224
18	3	—	—	—	Niewerle . . . . .	—	Niewerle . . . . .	Niewerle . . . . .	225
57	3	—	—	—	Willendorf . . . . .	—	Rißmenau . . . . .	Rißmenau . . . . .	226
29	—	—	—	—	Rosßdorf . . . . .	—	Royne . . . . .	Royne . . . . .	227
25	—	—	—	—	Triebel . . . . .	—	Tzscheheln . . . . .	Tzscheheln . . . . .	228
38	2	—	—	—	Linderode . . . . .	—	Linderode . . . . .	Linderode . . . . .	229
12	—	—	—	—	Nieder Allersdorf . . . . .	—	Ober Allersdorf . . . . .	Ober Allersdorf . . . . .	230
44	3	—	—	—	Nieder Allersdorf . . . . .	—	Ober Allersdorf . . . . .	Ober Allersdorf . . . . .	231
77	1	—	—	—	Wellersdorf . . . . .	—	Wellersdorf . . . . .	Wellersdorf . . . . .	232
261	68	—	1	—	Pforten . . . . .	Pforten . . . . .	Pforten, Landbez.	Pforten . . . . .	233
71	2	—	—	—	Pitschkau . . . . .	—	Brestau . . . . .	Brestau . . . . .	234
18	4	—	—	—	Breschen . . . . .	—	Breschen . . . . .	Breschen . . . . .	235
19	—	—	—	—	Tzscheheln . . . . .	—	Tzscheheln . . . . .	Tzscheheln . . . . .	236
16	—	—	—	—	Wigen . . . . .	—	Sablath . . . . .	Sablath . . . . .	237
12	4	—	—	—	Forst* . . . . .	—	Royne . . . . .	Royne . . . . .	238
9	3	—	—	—	Niewerle . . . . .	—	Niewerle . . . . .	Niewerle . . . . .	239
49	1	—	—	—	Pitschkau . . . . .	—	Brestau . . . . .	Brestau . . . . .	240
92	2	—	—	—	Groß Tschacksdorf . . . . .	—	Simmersdorf . . . . .	Simmersdorf . . . . .	241
137	5	—	—	—	Sorau . . . . .	—	Schloßgebiet Sorau . . . . .	Schloßgebiet Sorau . . . . .	242
22	—	—	—	—	Sorau . . . . .	—	Schloßgebiet Sorau . . . . .	Schloßgebiet Sorau . . . . .	243
903	58	1	1	—	Sorau . . . . .	Sorau . . . . .	Schloßgebiet Sorau . . . . .	Schloßgebiet Sorau . . . . .	244
57	5	—	—	—	Vaubach i./Ndr. Lauf.	—	Tauchel . . . . .	Tauchel . . . . .	245
40	—	—	—	—	Linderode . . . . .	—	Linderode . . . . .	Linderode . . . . .	246
175	—	—	—	—	Triebel . . . . .	—	Domäne Triebel . . . . .	Domäne Triebel . . . . .	247
18	14	—	—	—	Zibelle, P.v. Schles.	—	Gaasel . . . . .	Gaasel . . . . .	248
27	—	—	—	—	Tzscheheln . . . . .	—	Tzscheheln . . . . .	Tzscheheln . . . . .	249
43	1	—	—	—	Niewerle . . . . .	—	Niewerle . . . . .	Niewerle . . . . .	250
65	2	—	—	—	Dubraucke* . . . . .	—	Jämlitz . . . . .	Jämlitz . . . . .	251
148	1	—	—	—	Mulkwitz . . . . .	—	Weißagel . . . . .	Weißagel . . . . .	252
11	—	—	—	—	Niewerle . . . . .	—	Niewerle . . . . .	Niewerle . . . . .	253
2	3	—	—	—	Nieder Jeser . . . . .	—	Datten . . . . .	Datten . . . . .	254
17	—	—	—	—	Triebel . . . . .	—	Kennitz . . . . .	Kennitz . . . . .	255
50	2	—	—	—	Triebel . . . . .	—	Tzscheheln . . . . .	Tzscheheln . . . . .	256
2	—	—	—	—	Breschen . . . . .	—	Breschen . . . . .	Jämlitz . . . . .	257
—	—	—	—	—	—	—	Linderode . . . . .	Linderode . . . . .	258
54	4	—	—	—	Vaubach i./Ndr. Lauf.	—	Gablentz . . . . .	Gablentz . . . . .	259

feld gehörig. — S) Zum Amtsgerichte Pforten gehörig.  
 — \*) 1 Wirtschaftsgebäude, — \*) Die mit einem Stern (\*) bezeichneten Kirchspielorte liegen in einem anderen Kreise

**ihre Wohngebäude und Einwohner.**

242. Schäferei 2 u. 30. Niedervorwerk 3 u. 25, Schloßvorwerk 11 u. 117.	1 u. 3. Sorauer Wald 1 u. 10; Halte- stelle Marsdorf 1 u. 4. 244. Oberförsterei Sorau 1 u. 8. 247. Hintermühle 2 u. 7, Kolonie Reichers-	dorf (Paradies) 10 u. 41, Bormwert Reichersdorf 2 u. 6, Tammicht 18 u. 80, Vordermühle 1 u. 4. 253. Schäferei 1 u. 4.
243. Forsthäuser: Helle 1 u. 5, Kuntzendorf		

Laufende Nummer.	Namen der Gemeindeeinheiten.	Gesamtflächeneinhalt ha	Wohnplätze	Bemohnte Wohnhäuser	Andere bemohnte Baulichkeiten. Gärten, Zelte, Schiffe und dergl.	Haushaltungen				Ortsanwesende am 2. Dec.			
						Gemeinschaftliche Haushaltungen von 2 und mehr Personen	Einzeln lebende Personen mit eigener Hauswirtschaft		Verstärken für gemeinsamen Aufenthalt	Überhaupt	Darunter befinden sich		aktive Militärpersonen
							m.	w.			männliche Personen	weibliche Personen	
1	2	3	4	5	6	7	8	9	10	11	12	13	14
<b>40. Kreis Spremberg.</b>													
a) Städte.													
1	Spremberg . . . . .	1 826,5	2	744	1) 15	2 458	78	210	18	11 122	5 156	5 966	—
b) Landgemeinden.													
2	Bagenz . . . . .	190,3	2	41	—	46	—	—	1	275	146	129	—
3	Blotisdorf . . . . .	220,9	1	31	—	32	—	—	—	166	81	85	—
4	Bohndorf . . . . .	239,2	2	47	—	49	1	—	—	253	113	140	—
5	Byhlow . . . . .	921,0	2	34	—	40	—	—	—	200	103	97	—
6	Dubraucke . . . . .	227,1	1	43	—	58	1	1	1	307	149	158	1
7	Göhrlitz . . . . .	48,6	1	4	—	4	—	—	—	16	8	8	—
8	Gosda . . . . .	374,2	4	62	—	69	—	3	—	361	191	170	—
9	Graustein, Amt . . . . .	709,7	1	58	—	62	1	1	—	330	171	159	—
10	Graustein, Lehn . . . . .	167,7	1	16	—	17	—	1	—	81	41	40	—
11	Groß Buckow . . . . .	1 083,4	1	90	—	122	3	2	1	641	296	345	—
12	Groß Luga . . . . .	778,6	1	41	2) 1	43	—	1	—	249	106	143	—
13	Horlitz . . . . .	41,5	1	7	—	7	—	—	—	40	16	24	—
14	Hornow . . . . .	416,5	2	73	—	89	—	3	—	452	200	252	—
15	Jehrigitz . . . . .	128,9	1	11	—	11	—	—	—	74	37	37	—
16	Jessen . . . . .	168,1	1	50	—	73	2	2	1	369	181	188	—
17	Kantdorf . . . . .	399,7	2	46	—	95	2	2	—	476	216	260	—
18	Klein Buckow . . . . .	611,6	1	47	—	46	—	1	—	290	132	158	—
19	Klein Loitz . . . . .	214,5	1	33	—	33	—	—	—	175	79	96	—
20	Kochsdorf . . . . .	333,2	3	54	—	91	—	—	—	476	232	244	—
21	Lieskau . . . . .	206,7	2	40	—	41	—	—	1	201	102	99	—
22	Muckrow . . . . .	76,7	1	8	—	7	1	—	—	37	20	17	—
23	Papproth . . . . .	57,1	1	6	—	6	—	—	—	43	17	26	—
24	Proschim . . . . .	1 344,7	3	80	3) 1	90	—	2	—	492	235	257	—
25	Pulsberg . . . . .	144,4	1	36	—	64	—	1	—	310	146	164	—
26	Radewitz . . . . .	106,0	2	16	—	18	—	—	—	89	50	39	—
27	Reuthen . . . . .	174,0	1	37	—	36	1	—	—	177	89	88	—
28	Roitz . . . . .	120,1	2	30	—	42	—	—	—	188	97	91	—
29	Schönheide . . . . .	282,4	1	27	—	26	—	1	—	130	59	71	—
30	Selleffen . . . . .	732,5	1	50	—	65	1	3	—	380	183	197	—
31	Stamen . . . . .	566,2	5	146	4) 1	400	9	30	—	1 802	869	933	1
32	Stradow . . . . .	252,4	1	41	—	48	1	—	—	244	112	132	—
33	Straußdorf . . . . .	93,4	1	11	—	11	—	—	—	71	29	42	—
34	Terppe . . . . .	1 321,2	3	97	5) 3	109	—	3	—	555	280	275	—
35	Trattendorf . . . . .	1 054,4	3	65	—	97	—	2	1	536	248	288	—
36	Türkendorf . . . . .	293,7	4	34	—	33	—	—	1	195	89	106	—
37	Wadelsdorf . . . . .	344,9	1	29	—	29	—	—	—	167	84	83	—
38	Welsow . . . . .	400,0	1	41	—	62	1	—	—	306	163	143	—
39	Weslow . . . . .	499,5	1	66	—	82	—	—	—	432	214	218	—
40	Wolfschain . . . . .	142,9	2	27	—	34	1	—	—	190	96	94	—
41	Wolfsberg . . . . .	221,2	2	41	—	50	1	1	1	247	124	123	—

1) 6 Fabrikgebäude, 2 Gefängnisgebäude, 1 Güterschuppen, 1 Krankenhaus, 1 Rathhaus, 1 Rettungshaus, 1 Schulhaus und Etern (\*) bezeichneten Kirchspielorte liegen in einem anderen Kreise der Provinz.

**Wohnplätze als Theile der Gemeindeeinheiten,**

40. Kreis Spremberg.  
 1. Bei Heinrichsfeld 3 u. 32.  
 2. Bahnhof 2 u. 17.  
 4. Borwert Bohsdorf 14 u. 86.

5. Chausseehaus 1 u. 5.  
 8. Alte Buden 13 u. 67, Heidemühl 2 u. 17, Neue Buden 10 u. 57.  
 14. Borwert Hornow 11 u. 93.  
 17. Wilhelmsthal 3 u. 38.

20. Ober Teschnitz 2 u. 31, Unter Teschnitzmühle 3 u. 40.  
 21. Rathilde 1 u. 3.  
 24. Karlsfeld 8 u. 37, Zollhaus 3 u. 21.  
 26. Kugermühle 1 u. 6.

Amtsgericht Spremberg.

Bevölkerung am 1. Dezember 1895.					Kirchspiel		Standesamts- bezirk.	Stadt- bezw. Amtsbezirk.	Laufende Nummer.
Religionsbekenntniß:					evangelisch	katholisch			
Evangelische	Katholiken	Andere Christen	Juden	Andere und unbestimmt			20	21	22
10 622	449	7	42	2	Spremberg . . . .	Spremberg . . . .	Spremberg . . . .	Spremberg . . . .	a) 1
275	—	—	—	—	Groß Luja . . . .	—	Bagenz . . . . .	Bagenz . . . . .	2
165	1	—	—	—	Graustein . . . .	Spremberg . . . .	Neuthen . . . . .	Neuthen . . . . .	3
253	—	—	—	—	Hornow . . . . .	—	Hornow . . . . .	Hornow . . . . .	4
193	7	—	—	—	Groß Buckow . . . .	Spremberg . . . .	Schloß Spremberg I	Schloß Spremberg I	5
301	6	—	—	—	Dubraucke . . . . .	Spremberg . . . . .	Wolfshain . . . . .	Wolfshain . . . . .	6
16	—	—	—	—	Steinitz* . . . . .	—	Straußdorf . . . . .	Stradow . . . . .	7
361	—	—	—	—	Jessen . . . . .	—	Gosda . . . . .	Gosda . . . . .	8
329	1	—	—	—	Graustein . . . . .	Spremberg . . . . .	Neuthen . . . . .	Neuthen . . . . .	9
81	—	—	—	—	Graustein . . . . .	—	Neuthen . . . . .	Neuthen . . . . .	10
637	4	—	—	—	Groß Buckow . . . .	Spremberg . . . . .	Schloß Spremberg I	Schloß Spremberg I	11
249	—	—	—	—	Groß Luja . . . . .	—	Bagenz . . . . .	Bagenz . . . . .	12
40	—	—	—	—	Graustein . . . . .	—	Neuthen . . . . .	Neuthen . . . . .	13
451	1	—	—	—	Hornow . . . . .	Spremberg . . . . .	Hornow . . . . .	Hornow . . . . .	14
74	—	—	—	—	Stradow . . . . .	—	Straußdorf . . . . .	Stradow . . . . .	15
368	1	—	—	—	Jessen . . . . .	Spremberg . . . . .	Gosda . . . . .	Gosda . . . . .	16
472	4	—	—	—	Spremberg . . . . .	Spremberg . . . . .	Schloß Spremberg I	Schloß Spremberg I	17
289	1	—	—	—	Groß Buckow . . . .	Spremberg . . . . .	Schloß Spremberg I	Schloß Spremberg I	18
175	—	—	—	—	Groß Luja . . . . .	—	Hornow . . . . .	Hornow . . . . .	19
467	9	—	—	—	Spremberg . . . . .	Spremberg . . . . .	Schloß Spremberg I	Schloß Spremberg I	20
201	—	—	—	—	Schleife, P.v. Schlef.	—	Neuthen . . . . .	Neuthen . . . . .	21
37	—	—	—	—	Spremberg . . . . .	—	Bagenz . . . . .	Bagenz . . . . .	22
43	—	—	—	—	Stradow . . . . .	—	Straußdorf . . . . .	Stradow . . . . .	23
492	—	—	—	—	Jessen . . . . .	—	Gosda . . . . .	Gosda . . . . .	24
288	22	—	—	—	Jessen . . . . .	Spremberg . . . . .	Schloß Spremberg II	Schloß Spremberg II	25
89	—	—	—	—	Stradow . . . . .	—	Straußdorf . . . . .	Stradow . . . . .	26
177	—	—	—	—	Graustein . . . . .	—	Neuthen . . . . .	Neuthen . . . . .	27
185	3	—	—	—	Stradow . . . . .	Spremberg . . . . .	Stradow . . . . .	Stradow . . . . .	28
130	—	—	—	—	Graustein . . . . .	—	Neuthen . . . . .	Neuthen . . . . .	29
380	—	—	—	—	Spremberg . . . . .	—	Bagenz . . . . .	Bagenz . . . . .	30
1 780	21	1	—	—	Spremberg . . . . .	Spremberg . . . . .	Schloß Spremberg II	Schloß Spremberg II	31
244	—	—	—	—	Stradow . . . . .	—	Stradow . . . . .	Stradow . . . . .	32
71	—	—	—	—	Steinitz* . . . . .	—	Straußdorf . . . . .	Stradow . . . . .	33
553	2	—	—	—	Jessen . . . . .	Spremberg . . . . .	Schloß Spremberg II	Schloß Spremberg II	34
536	—	—	—	—	Spremberg . . . . .	—	Schloß Spremberg II	Schloß Spremberg II	35
195	—	—	—	—	Groß Luja . . . . .	—	Bagenz . . . . .	Bagenz . . . . .	36
167	—	—	—	—	Hornow . . . . .	—	Hornow . . . . .	Hornow . . . . .	37
271	35	—	—	—	Steinitz* . . . . .	Spremberg . . . . .	Wetzow . . . . .	Wetzow . . . . .	38
432	—	—	—	—	Spremberg . . . . .	—	Bagenz . . . . .	Bagenz . . . . .	39
188	2	—	—	—	Dubraucke . . . . .	Spremberg . . . . .	Wolfshain . . . . .	Wolfshain . . . . .	40
245	2	—	—	—	Stradow . . . . .	Spremberg . . . . .	Straußdorf . . . . .	Stradow . . . . .	41

2 Stallgebäude. — \*) 1 Schulhaus. — \*) 1 Zollhaus. — \*) 1 Wagen. — \*) 2 Mühlen und 1 Schulhaus. — \*) Die mit einem

**ihre Wohngebäude und Einwohner.**

28. Josephsbrunn 7 u. 35.	Pumpe 29 u. 171.	1 u. 7, Vorwerk 5 u. 28.
31. Ober Slamen 15 u. 199, Slamener Biegelei 21 u. 156, Unter Slamen 30 u. 428, Weinberge 19 u. 233.	35. Wärschäterei 13 u. 96 (davon: Biegelei 1 u. 5).	40. Adamschäute 1 u. 5.
34. Grube Gustav-Adolf 1 u. 10, Schwärze	36. Auf dem Berge 8 u. 40, Mühberg	41. Dolan 7 u. 44, Gribona 3 u. 18, Richtholz 4 u. 17.

Laufende Nummer.	Namen der Gemeindeeinheiten.	Gesamt- Flächeninhalt ha	Wohnplätze	Bewohnte Wohnhäuser	Mehre bewohnte Bauartstellen, Hütten, Seltz, Schiffe und dergl.	Haushaltungen				Über- haupt	Ortsanwesende am 2. Dec.			
						Gesamtl. Haushaltungen von 2 und mehr Personen	Einzel- lebende Personen mit eigener Haus- wirth- schaft		Wohnen für gemein- samen Aufenthalt		männ- liche	weib- liche	Personen	aktive Militär- personen
							m.	w.						
1	2	3	4	5	6	7	8	9	10	11	12	13	14	
	Nach: 40. Kreis Spremberg. c) Gutsbezirke.													
42	Bagenz . . . . .	894,7	1	4 <sup>1)</sup>	2	9	—	—	—	33	14	19	—	
43	Bloisdorf . . . . .	262,6	1	3	—	5	—	—	—	30	13	17	—	
44	Bohdorf . . . . .	577,2	3	12 <sup>2)</sup>	1	29	—	2	1	141	67	74	—	
45	Dubraucke . . . . .	548,9	2	5 <sup>3)</sup>	2	19	1	2	—	120	61	59	—	
46	Friedrichshain . . . . .	474,5	1	41	—	101	1	6	1	578	298	280	—	
47	Göhrlig . . . . .	257,1	1	11	—	16	—	—	—	72	30	42	—	
48	Gosda . . . . .	1 245,1	7	20 <sup>4)</sup>	1	58	1	1	—	297	162	135	—	
49	Heinrichsfeld . . . . .	43,3	1	26	—	36	1	5	—	193	90	103	—	
50	Horka . . . . .	211,5	1	4	—	5	—	—	—	22	8	14	—	
51	Hornow . . . . .	919,4	1	8 <sup>5)</sup>	2	14	2	1	—	78	33	45	—	
52	Jehrigel . . . . .	255,7	1	8	—	12	—	—	—	57	26	31	—	
53	Jessen . . . . .	818,9	2	11	—	18	—	1	—	94	49	45	—	
54	Klein Loitz . . . . .	457,5	1	4	—	9	—	—	—	56	25	31	—	
55	Lieskau . . . . .	321,1	1	4	—	6	—	—	—	31	13	18	—	
56	Mudrow . . . . .	534,1	1	7 <sup>6)</sup>	2	14	—	—	—	71	37	34	—	
57	Papproth . . . . .	313,6	1	3	—	3	—	—	—	21	14	7	—	
58	Pulsberg . . . . .	246,9	4	26 <sup>7)</sup>	1	59	—	2	—	300	147	153	—	
59	Radeweise . . . . .	280,4	2	5 <sup>8)</sup>	1	7	—	—	—	34	16	18	—	
60	Reuthen . . . . .	609,8	2	13 <sup>9)</sup>	4	23	4	1	—	110	55	55	—	
61	Roitz . . . . .	319,3	2	16	—	24	—	1	—	136	67	69	—	
62	Stradow . . . . .	833,6	2	11	—	13	—	—	—	70	33	37	—	
63	Straußdorf . . . . .	283,4	1	6	—	10	—	—	—	53	24	29	—	
64	Türkendorf . . . . .	269,7	1	4	—	4	—	—	—	26	11	15	—	
65	Wabelsdorf . . . . .	440,9	1	4 <sup>10)</sup>	1	5	—	—	—	33	20	13	—	
66	Wetzow . . . . .	692,7	2	36 <sup>11)</sup>	2	127	2	2	1	751	431	320	—	
67	Wolfschain . . . . .	462,4	1	10 <sup>12)</sup>	1	24	1	1	—	140	67	73	—	
68	Wollenberg . . . . .	921,8	1	4	—	8	—	—	—	48	20	28	—	

<sup>1)</sup> 1 Bahnhofgebäude und 1 Wirtschaftsgebäude. — <sup>2)</sup> 1 Schäfergebäude. — <sup>3)</sup> 2 Wirtschaftsgebäude. — <sup>4)</sup> 1 Kantor-  
<sup>5)</sup> 1 Brennereigebäude, 1 Gaussehaus, 1 Schäfergebäude und 1 Ziegeleigebäude. — <sup>6)</sup> 1 Stallgebäude. — <sup>7)</sup> 2 Baracken. —

#### Wohnplätze als Theile der Gemeindeeinheiten.

Nach: 40. Kreis Spremberg. 4 u. 49. Dammelliall 1 u. 9, Heidemühl 8 u. 164.  
 44. Borwert Wohndorf 2 u. 41, Fellsgrube 48, Alte Hütte 3 u. 16, Glend 1 u. 14, 53. Täpferchänke (Grüne Tanne) 1 u. 11.  
 45. Glashütte 1 u. 8, Schneidemühle 1 u. 6, Ziegelei 1 u. 6.

Amtsgericht Spremberg.

Bevölkerung am 1. Dezember 1895.					Kirchspiel		Standesamts- bezirk.	Stadt- bezw. Amtsbezirk.	Laufende Nummer.
Religionsbekenntniß:					evangelisch	katholisch			
Evangelische	Katholiken	Anderer Christen	Juden	Anderer und unbestimmt					
15	16	17	18	19	20	21	22	23	I
33	—	—	—	—	Groß Luja . . . .	—	Bagenz . . . . .	Bagenz . . . . .	42
30	—	—	—	—	Graustein . . . .	—	Neuthen . . . . .	Neuthen . . . . .	43
133	8	—	—	—	Hornow . . . . .	Spremberg . . . .	Hornow . . . . .	Hornow . . . . .	44
108	12	—	—	—	Dubraunde . . . .	Spremberg . . . .	Wolfschhain . . . .	Wolfschhain . . . .	45
509	69	—	—	—	Dubraunde . . . .	Muskau, Pvo. Schlef.	Wolfschhain . . . .	Wolfschhain . . . .	46
72	—	—	—	—	Steinitz* . . . .	—	Straußdorf . . . .	Stradow . . . . .	47
262	35	—	—	—	Jessen . . . . .	Spremberg . . . .	Gosda . . . . .	Gosda . . . . .	48
192	1	—	—	—	Spremberg . . . .	Spremberg . . . .	Schloß Spremberg I	Schloß Spremberg I	49
21	1	—	—	—	Graustein . . . .	Spremberg . . . .	Neuthen . . . . .	Neuthen . . . . .	50
75	3	—	—	—	Hornow . . . . .	Spremberg . . . .	Hornow . . . . .	Hornow . . . . .	51
57	—	—	—	—	Stradow . . . . .	—	Straußdorf . . . .	Stradow . . . . .	52
94	—	—	—	—	Jessen . . . . .	—	Gosda . . . . .	Gosda . . . . .	53
56	—	—	—	—	Groß Luja . . . .	—	Hornow . . . . .	Hornow . . . . .	54
31	—	—	—	—	Schleife, Pvo. Schlef.	—	Neuthen . . . . .	Neuthen . . . . .	55
63	8	—	—	—	Spremberg . . . .	Spremberg . . . .	Bagenz . . . . .	Bagenz . . . . .	56
21	—	—	—	—	Stradow . . . . .	—	Straußdorf . . . .	Stradow . . . . .	57
287	13	—	—	—	Jessen . . . . .	Spremberg . . . .	Schloß Spremberg II	Schloß Spremberg II	58
34	—	—	—	—	Stradow . . . . .	—	Straußdorf . . . .	Stradow . . . . .	59
110	—	—	—	—	Graustein . . . .	—	Neuthen . . . . .	Neuthen . . . . .	60
109	27	—	—	—	Stradow . . . . .	Spremberg . . . .	Stradow . . . . .	Stradow . . . . .	61
69	1	—	—	—	Stradow . . . . .	Spremberg . . . .	Stradow . . . . .	Stradow . . . . .	62
53	—	—	—	—	Steinitz* . . . .	—	Straußdorf . . . .	Stradow . . . . .	63
26	—	—	—	—	Groß Luja . . . .	—	Bagenz . . . . .	Bagenz . . . . .	64
33	—	—	—	—	Hornow . . . . .	—	Hornow . . . . .	Hornow . . . . .	65
605	146	—	—	—	Steinitz* . . . .	Spremberg . . . .	Welzow . . . . .	Welzow . . . . .	66
130	10	—	—	—	Dubraunde . . . .	Spremberg . . . .	Wolfschhain . . . .	Wolfschhain . . . .	67
46	2	—	—	—	Stradow . . . . .	Spremberg . . . .	Straußdorf . . . .	Stradow . . . . .	68

gebäude. — \*) 2 Stallgebäude. — \*) 1 Schäfereigebäude und 1 Stallgebäude. — \*) 1 Stallgebäude. — \*) 1 Schäfereigebäude. — \*) 1 Biegeleigebäude. — \*) Die mit einem Stern (\*) bezeichneten Kirchspielorte liegen in einem anderen Kreise der Provinz.

## Ihre Wohngebäude und Einwohner.

58. Grube Anna 1 u. 17, Heinrichsfeld 60, Chausseehaus 1 u. 8.  
11 u. 122, Luisenfeld 4 u. 66. 61. Josephsbrunn 6 u. 61.

62. Pardutz (Grüner Baum) 1 u. 5.  
66. Kolonie Grube Klara 29 u. 656.

59. Blutmühle 1 u. 8.

Kreis-Nummer.	Gemeindeguppen der Kreise und Regierungsbezirke.	Gesamt- Flächeninhalt ha	Gemeinde- verbände			Wohnfläche	Zur Wohnung dienende oder bestimmte Gebäude u. f. w.		
			Städte	Landgemeinden	Gutsbezirke		Be- wohnte Wohn- häuser	Ander- bewohnte Baulich- keiten, Hütten, Zelte, Schiffe u. dergl.	Summe aller zur Wohnung dienenden oder bestimmten Gebäude u. f. w.
1	2	3	4	5	6	7	8	9	10
<b>A. Die Kreise nach Gemeindeguppen.</b>									
<b>1. Regierungsbezirk Potsdam.</b>									
<b>a) Städte.</b>									
1	Kreis Prenzlau . . . . .	12 695,8	3	—	—	60	2 103	22	2 125
2	„ Templin . . . . .	14 159,7	3	—	—	29	1 033	17	1 050
3	„ Angermünde . . . . .	12 300,1	6	—	—	26	2 014	48	2 062
4	„ Oberbarnim . . . . .	14 893,6	5	—	—	40	3 103	120	3 223
5	„ Niederbarnim . . . . .	13 336,8	4	—	—	31	1 474	140	1 614
6	Stadtkreis Charlottenburg . . . . .	2 092,1	1	—	—	1	3 274	342	3 616
7	Kreis Teltow . . . . .	12 128,6	7	—	—	38	3 135	117	3 252
8	„ Beeskow-Storkow . . . . .	6 451,8	3	—	—	11	880	5	885
9	„ Züterbog-Luckenwalde . . . . .	5 849,2	4	—	—	21	2 898	31	2 929
10	„ Zauch-Belzig . . . . .	19 585,7	6	—	—	31	2 897	30	2 927
11	Stadtkreis Potsdam . . . . .	1 338,6	1	—	—	1	2 725	132	2 857
12	„ Spandau . . . . .	4 204,7	1	—	—	11	1 780	135	1 915
13	Kreis Osthavelland . . . . .	10 759,8	4	—	—	18	1 421	95	1 516
14	Stadtkreis Brandenburg a./Havel . . . . .	7 865,4	1	—	—	13	2 510	139	2 649
15	Kreis Westhavelland . . . . .	10 953,2	5	—	—	20	2 287	85	2 372
16	„ Ruppin . . . . .	18 025,7	7	—	—	45	2 745	58	2 803
17	„ Ostprignitz . . . . .	17 147,5	4	—	—	38	2 296	27	2 323
18	„ Westprignitz . . . . .	17 826,8	6	—	—	42	4 029	171	4 200
<b>b) Landgemeinden.</b>									
1	Kreis Prenzlau . . . . .	41 178,4	—	68	—	108	2 177	12	2 189
2	„ Templin . . . . .	43 309,3	—	71	—	150	3 363	63	3 426
3	„ Angermünde . . . . .	42 362,0	—	70	—	129	3 722	73	3 795
4	„ Oberbarnim . . . . .	48 322,9	—	96	—	138	4 229	71	4 300
5	„ Niederbarnim . . . . .	82 514,4	—	114	—	244	12 948	344	13 292
7	„ Teltow . . . . .	85 231,2	—	131	—	258	14 150	208	14 358
8	„ Beeskow-Storkow . . . . .	55 510,9	—	115	—	227	4 821	54	4 875
9	„ Züterbog-Luckenwalde . . . . .	82 447,5	—	114	—	148	4 911	27	4 938
10	„ Zauch-Belzig . . . . .	108 989,8	—	150	—	198	9 154	47	9 201
13	„ Osthavelland . . . . .	61 664,6	—	77	—	137	5 007	103	5 110
15	„ Westhavelland . . . . .	60 147,5	—	75	—	119	3 841	52	3 893
16	„ Ruppin . . . . .	86 474,3	—	126	—	192	6 497	21	6 518
17	„ Ostprignitz . . . . .	112 306,0	—	139	—	198	6 818	44	6 862
18	„ Westprignitz . . . . .	85 320,4	—	145	—	198	6 177	35	6 212
<b>c) Gutsbezirke.</b>									
1	Kreis Prenzlau . . . . .	59 465,8	—	—	101	141	885	19	904
2	„ Templin . . . . .	86 089,6	—	—	75	172	706	15	721
3	„ Angermünde . . . . .	76 116,1	—	—	68	170	796	14	810
4	„ Oberbarnim . . . . .	58 132,9	—	—	64	161	804	36	840
5	„ Niederbarnim . . . . .	78 395,9	—	—	63	212	1 053	299	1 352
7	„ Teltow . . . . .	66 930,0	—	—	61	160	744	73	817
8	„ Beeskow-Storkow . . . . .	62 755,2	—	—	62	122	436	5	441
9	„ Züterbog-Luckenwalde . . . . .	44 269,1	—	—	47	100	393	62	455
10	„ Zauch-Belzig . . . . .	62 881,5	—	—	71	154	753	26	779
13	„ Osthavelland . . . . .	46 674,5	—	—	64	154	658	46	704
15	„ Westhavelland . . . . .	50 283,9	—	—	59	124	642	41	683



mit Unterscheidung der Stadtgemeinden, Landgemeinden und Gutsbezirke.

Haushaltungen					Ortsanwesende Bevölkerung						Kreis-Nummer.	
Gewöhnliche Haushaltungen von 2 und mehr Personen	Einzelne lebende Personen mit eigener Hauswirtschaft		Anstalten für gemisamen Auf-enthalt	Summe aller Haushaltungen und Anstalten	am 1. Dezember					am 2. Dezember		
	männl.	weibl.			1871	1875	1880	1885	1890	1895		
										1895		
11	12	13	14	15	16	17	18	19	20	21	1	
												A.
												1.
												a)
5 701	163	503	44	6 411	20 980	20 695	23 779	24 605	25 699	28 054	1	
2 243	85	208	18	2 554	8 987	9 092	9 695	9 616	10 170	10 284	2	
5 703	189	441	58	6 391	23 438	25 689	26 222	25 374	25 696	26 638	3	
9 284	271	703	57	10 315	28 751	32 308	34 269	36 246	39 759	42 842	4	
4 494	159	342	31	5 026	14 048	15 917	16 575	17 246	18 761	20 174	5	
29 557	638	1 099	69	31 363	19 518	25 847	30 483	42 371	76 859	132 377	6	
20 995	418	957	67	22 437	19 637	25 768	32 139	40 156	57 125	94 287	7	
1 685	71	221	11	1 988	7 718	8 013	7 943	7 721	7 528	7 738	8	
7 633	223	626	51	8 533	27 485	28 195	29 908	30 932	33 239	34 451	9	
4 745	128	356	28	5 257	18 221	19 343	19 248	19 725	20 392	21 089	10	
11 663	438	1 265	138	13 504	43 834	45 003	48 447	50 877	54 125	58 455	11	
11 718	243	489	70	12 520	19 218	26 888	29 311	32 009	45 365	55 841	12	
3 574	119	306	49	4 048	12 581	14 395	14 753	15 248	16 073	16 468	13	
8 809	279	563	73	9 724	25 822	27 371	29 066	33 129	37 817	42 690	14	
5 983	161	382	31	6 557	16 358	18 476	20 189	21 951	25 030	27 014	15	
6 516	217	602	68	7 403	25 064	26 366	28 398	28 968	28 912	29 969	16	
4 776	131	437	32	5 376	19 298	19 222	20 003	20 105	20 535	21 662	17	
8 166	252	775	72	9 265	27 934	29 043	31 635	32 463	33 927	36 660	18	
												b)
3 536	49	120	6	3 711	19 091	20 097	18 685	17 731	17 326	17 290	1	
6 097	161	299	41	6 598	26 337	26 554	28 913	26 468	27 126	27 923	2	
6 243	130	220	21	6 614	30 179	31 327	32 004	29 687	29 299	29 655	3	
7 311	210	302	10	7 833	32 450	33 146	33 984	32 966	33 965	34 213	4	
42 194	1 129	1 773	122	45 218	64 823	88 794	90 765	116 119	157 330	192 121	5	
49 023	1 120	1 757	169	52 069	60 241	86 392	98 415	115 754	157 129	225 216	7	
6 635	175	257	9	7 076	30 409	31 581	32 155	31 490	32 264	32 049	8	
5 853	98	153	17	6 121	28 245	28 377	29 443	29 848	30 122	29 594	9	
10 428	154	205	60	10 847	46 339	46 645	48 382	49 718	51 521	52 084	10	
9 460	203	373	46	10 082	31 697	34 634	36 721	38 041	41 989	44 841	13	
5 628	103	192	49	5 972	24 553	26 647	26 252	26 433	27 153	27 574	15	
8 426	186	312	36	8 960	40 415	39 767	40 520	40 036	39 184	39 255	16	
8 371	173	312	30	8 886	42 025	40 382	40 396	39 719	39 048	39 193	17	
7 382	206	337	40	7 965	36 380	35 027	35 185	34 154	33 194	33 470	18	
												c)
2 261	13	47	14	2 335	12 960	13 056	13 716	13 067	13 040	13 305	1	
1 477	17	46	14	1 554	8 650	8 257	6 941	7 896	7 940	7 894	2	
1 823	19	42	8	1 892	9 875	9 742	9 840	9 913	9 709	9 903	3	
2 145	46	97	4	2 292	10 313	10 358	10 551	10 769	10 294	10 231	4	
2 479	76	88	42	2 685	9 783	13 996	19 875	11 351	12 206	16 938	5	
1 622	62	52	15	1 751	7 958	7 792	6 931	7 192	7 700	9 314	7	
732	16	19	1	768	3 983	4 045	3 722	3 796	3 788	3 879	8	
826	19	34	15	894	4 687	4 672	4 104	3 988	3 734	5 136	9	
1 115	22	55	6	1 198	3 442	5 459	4 721	4 979	5 129	5 751	10	
1 624	77	99	31	1 831	8 011	7 233	7 602	7 609	9 544	10 187	13	
1 377	33	74	23	1 507	7 261	6 254	7 068	7 023	6 884	7 289	15	

Noch: Hauptübersicht für die Kreise, die Regierungsbezirke und die Provinz

Kreis-Nummer.	Gemeindeguppen der Kreise und Regierungsbezirke.	Ortsanwesende Personen am 2. Dezember 1895.				Religionsbekenntniß		
		Über- haupt	Darunter befinden sich		aktive Militär- personen	Unirte	Evan- gelisch= Luthe- rische	Evan- gelisch= Refor- mirte
			männl. Personen	weibl.				
1	2	22	23	24	25	26	27	28
<b>A. Die Kreise nach Gemeindeguppen.</b>								
<b>1. Regierungsbezirk Potsdam.</b>								
a) Städte.								
1	Kreis Prenzlau . . . . .	28 054	14 278	13 776	1 525	22 383	4 007	147
2	„ Templin . . . . .	10 284	4 939	5 345	3	5 531	4 364	26
3	„ Angermünde . . . . .	26 638	13 521	13 117	1 320	20 375	4 967	118
4	„ Oberbarnim . . . . .	42 842	20 972	21 870	22	36 475	4 166	84
5	„ Niederbarnim . . . . .	20 174	10 171	10 003	3	17 132	2 021	165
6	Stadtkreis Charlottenburg . . . . .	132 377	60 472	71 905	1 619	101 782	11 073	284
7	Kreis Teltow . . . . .	94 287	45 975	48 312	3 851	74 944	9 553	241
8	„ Beeskow-Storkow . . . . .	7 738	3 737	4 001	231	6 750	811	2
9	„ Zückerbrog-Ludowalbe . . . . .	34 451	16 655	17 796	619	29 664	3 495	6
10	„ Zauch-Belzig . . . . .	21 089	10 308	10 781	5	18 440	2 273	13
11	Stadtkreis Potsdam . . . . .	58 455	30 386	28 069	7 333	48 893	4 005	89
12	„ Spandau . . . . .	55 841	29 723	26 118	5 797	44 481	3 586	37
13	Kreis Osthavelland . . . . .	16 468	8 247	8 221	5	13 398	2 041	5
14	Stadtkreis Brandenburg a./Havel . . . . .	42 690	22 636	20 054	3 815	32 268	7 271	273
15	Kreis Westhavelland . . . . .	27 014	13 758	13 256	685	21 545	4 614	12
16	„ Nuppin . . . . .	29 969	15 184	14 785	1 516	25 588	3 058	178
17	„ Ostprignitz . . . . .	21 662	10 688	10 974	7	19 348	1 818	1
18	„ Westprignitz . . . . .	36 660	18 404	18 256	1 528	32 384	2 862	6
b) Landgemeinden.								
1	Kreis Prenzlau . . . . .	17 290	8 606	8 684	1	11 409	5 628	104
2	„ Templin . . . . .	27 923	13 923	14 000	—	23 318	4 098	22
3	„ Angermünde . . . . .	29 655	14 725	14 930	2	22 382	6 535	370
4	„ Oberbarnim . . . . .	34 213	17 017	17 196	4	28 561	5 052	14
5	„ Niederbarnim . . . . .	192 121	95 405	96 716	26	160 709	17 187	246
7	„ Teltow . . . . .	225 216	110 389	114 827	2 024	184 368	23 622	452
8	„ Beeskow-Storkow . . . . .	32 049	15 769	16 280	14	27 679	4 091	6
9	„ Zückerbrog-Ludowalbe . . . . .	29 594	14 853	14 741	27	23 321	6 148	1
10	„ Zauch-Belzig . . . . .	52 084	25 969	26 115	1	43 795	7 673	10
13	„ Osthavelland . . . . .	44 841	22 340	22 501	72	39 143	4 089	13
15	„ Westhavelland . . . . .	27 574	13 932	13 642	9	21 511	5 293	3
16	„ Nuppin . . . . .	39 255	19 498	19 757	2	32 175	6 158	615
17	„ Ostprignitz . . . . .	39 193	19 743	19 450	1	33 182	5 662	8
18	„ Westprignitz . . . . .	33 470	16 762	16 708	6	26 632	6 570	3
c) Gutsbezirke.								
1	Kreis Prenzlau . . . . .	13 305	6 739	6 566	1	9 977	2 731	27
2	„ Templin . . . . .	7 894	3 989	3 905	1	6 331	1 226	26
3	„ Angermünde . . . . .	9 903	4 786	5 117	1	7 403	2 070	45
4	„ Oberbarnim . . . . .	10 231	4 990	5 241	1	8 777	1 068	—
5	„ Niederbarnim . . . . .	16 938	9 922	7 016	196	14 200	1 213	12
7	„ Teltow . . . . .	9 314	4 923	4 391	591	7 516	988	4
8	„ Beeskow-Storkow . . . . .	3 879	1 848	2 031	—	3 252	574	—
9	„ Zückerbrog-Ludowalbe . . . . .	5 136	3 086	2 050	1 272	4 120	520	—
10	„ Zauch-Belzig . . . . .	5 751	2 821	2 930	3	5 219	428	1
13	„ Osthavelland . . . . .	10 187	6 024	4 163	2 079	7 564	1 667	24
15	„ Westhavelland . . . . .	7 289	3 659	3 630	8	4 756	1 901	25



Noch: Hauptübersicht für die Kreise, die Regierungsbezirke und die Provinz

Kreis-Nummer.	Gemeindeguppen der Kreis und Regierungsbezirke.	Gesamts- Stächeninhalt ha	Gemeinde- verbände			Wohnplätze	Zur Wohnung dienende oder bestimmte Gebäude u. f. w.		
			Städte	Landgemeinden	Gutsbezirke		Be- wohnte Wohn- häuser	Andere bewohnte Vorrich- ten, Hütten, Hette, Schiffe u. dergl.	Summe aller zur Wohnung dienenden oder bestimmten Gebäude u. f. w.
1	2	3	4	5	6	7	8	9	10
Noch: A. Die Kreise nach Gemeindeguppen.									
Noch: 1. Regierungsbezirk Potsdam.									
Noch: c) Gutsbezirke.									
16	Kreis Ruppin . . . . .	72 699,2	—	—	93	173	911	33	944
17	„ Ostprignitz . . . . .	58 773,4	—	—	75	129	799	16	815
18	„ Westprignitz . . . . .	42 905,9	—	—	73	144	543	22	565
2. Regierungsbezirk Frankfurt.									
a) Städte.									
19	Kreis Königsberg i./Neumark . . . . .	21 598,4	8	—	—	69	3 257	91	3 348
20	„ Soldin . . . . .	14 992,5	4	—	—	79	1 487	37	1 524
21	„ Arnswalde . . . . .	10 270,3	3	—	—	64	1 216	15	1 231
22	„ Friedeberg i./Neumark . . . . .	12 225,1	3	—	—	36	1 454	22	1 476
23	Stadtkreis Landsberg a./Warthe . . . . .	4 656,9	1	—	—	5	1 677	53	1 730
25	Kreis Lebus . . . . .	17 607,8	6	—	—	59	2 444	90	2 534
26	Stadtkreis Frankfurt a./Oder . . . . .	5 963,8	1	—	—	8	2 595	53	2 648
27	Kreis Weststernberg . . . . .	10 008,2	3	—	—	37	1 247	29	1 276
28	„ Oststernberg . . . . .	9 042,6	5	—	—	32	1 552	13	1 565
29	„ Züllichau-Schwiebus . . . . .	5 080,4	3	—	—	30	1 545	44	1 589
30	„ Kroppen . . . . .	5 336,1	3	—	—	25	2 021	76	2 097
31	Stadtkreis Guben . . . . .	2 851,0	1	—	—	6	2 315	23	2 338
32	Landkreis Guben . . . . .	4 115,3	1	—	—	10	453	181	634
33	Kreis Lübben . . . . .	6 076,4	3	—	—	16	958	15	973
34	„ Lützan . . . . .	6 412,6	6	—	—	13	2 180	10	2 190
35	„ Kalau . . . . .	4 161,3	5	—	—	24	1 608	20	1 628
36	Stadtkreis Rottbus . . . . .	1 705,4	1	—	—	7	2 025	21	2 046
37	Landkreis Rottbus . . . . .	1 128,4	1	—	—	8	343	4	347
38	Stadtkreis Forst . . . . .	1 196,0	1	—	—	3	1 496	9	1 505
39	Kreis Sorau . . . . .	3 324,8	5	—	—	23	1 861	10	1 871
40	„ Spremberg . . . . .	1 826,5	1	—	—	2	744	15	759
b) Landgemeinden.									
19	Kreis Königsberg i./Neumark . . . . .	57 305,9	—	96	—	197	6 194	87	6 281
20	„ Soldin . . . . .	29 576,2	—	53	—	125	2 515	13	2 528
21	„ Arnswalde . . . . .	45 633,5	—	56	—	125	2 642	15	2 657
22	„ Friedeberg i./Neumark . . . . .	46 369,5	—	89	—	157	4 884	47	4 931
24	Landkreis Landsberg . . . . .	53 030,0	—	120	—	194	7 789	44	7 833
25	Kreis Lebus . . . . .	71 784,2	—	127	—	235	7 072	101	7 173
27	„ Weststernberg . . . . .	58 194,0	—	62	—	152	3 443	44	3 487
28	„ Oststernberg . . . . .	53 056,8	—	74	—	157	4 076	35	4 111
29	„ Züllichau-Schwiebus . . . . .	41 058,3	—	79	—	182	4 067	58	4 125
30	„ Kroppen . . . . .	66 649,7	—	93	—	184	5 488	92	5 580
32	Landkreis Guben . . . . .	63 521,1	—	116	—	167	5 114	36	5 150
33	Kreis Lübben . . . . .	54 596,9	—	84	—	133	3 227	27	3 254
34	„ Lützan . . . . .	78 011,0	—	144	—	226	6 265	65	6 330
35	„ Kalau . . . . .	53 116,0	—	156	—	284	5 851	84	5 935
37	Landkreis Rottbus . . . . .	47 525,1	—	95	—	132	7 042	35	7 077
39	Kreis Sorau . . . . .	59 849,9	—	144	—	226	7 588	73	7 661
40	„ Spremberg . . . . .	15 709,1	—	40	—	70	1 716	6	1 722

mit Unterscheidung der Stadtgemeinden, Landgemeinden und Gutsbezirke.

Haushaltungen					Ortsanwesende Bevölkerung						Kreis-Nummer.	
Gewöhnliche Haushaltungen von 2 und mehr Personen	Einzel lebende Personen mit eigener Hauswirtschaft		Anstalten für gemein-samen Auf-enthalt	Summe aller Haus-haltungen und Anstalten	am 1. Dezember					am 2. De- zember		
	männl.	weibl.			1871	1875	1880	1885	1890	1895		
	11	12			13	14	15	16	17	18		19
												A.
												1.
1 726	68	109	15	1 918	9 017	8 605	8 844	8 577	8 119	8 199	16	
1 361	10	31	4	1 406	7 680	7 195	7 136	7 313	7 251	7 263	17	
1 035	21	41	4	1 101	6 578	6 373	6 136	5 692	5 576	5 516	18	
												2.
												a)
8 701	298	677	91	9 767	33 130	35 401	39 156	39 526	41 460	42 832	19	
3 932	119	341	25	4 417	16 499	16 754	17 218	17 329	17 766	18 175	20	
2 981	83	204	13	3 281	12 650	12 953	13 770	13 543	13 571	14 016	21	
3 655	87	350	24	4 116	14 689	14 653	16 108	16 237	16 767	16 998	22	
6 299	145	412	22	6 878	18 072	20 894	23 119	24 392	27 545	30 483	23	
6 101	203	547	37	6 888	21 831	23 545	24 820	25 119	26 603	27 328	25	
12 304	335	1 028	113	13 780	43 214	47 180	51 147	54 089	55 738	59 161	26	
2 686	105	244	23	3 058	11 441	11 796	12 226	12 196	11 927	12 187	27	
3 183	133	303	19	3 638	13 872	14 962	15 819	15 708	15 521	15 460	28	
3 644	152	436	35	4 267	17 043	16 753	17 145	17 620	17 391	17 256	29	
4 517	168	504	24	5 213	18 929	19 296	20 342	20 582	20 498	20 621	30	
6 950	209	651	22	7 832	21 412	23 704	25 840	27 091	29 328	31 182	31	
1 070	67	78	3	1 218	2 753	3 029	3 213	3 589	4 021	5 006	32	
1 818	65	279	14	2 176	8 141	8 009	8 548	8 859	8 868	9 143	33	
4 938	192	657	36	5 823	19 901	19 618	20 359	20 696	21 336	22 412	34	
3 450	92	329	18	3 889	11 326	11 988	13 064	13 698	14 930	16 200	35	
8 040	258	628	48	8 974	18 927	22 612	25 584	28 249	34 910	38 043	36	
718	23	69	2	812	3 994	4 136	3 580	3 688	3 445	3 208	37	
7 013	241	517	26	7 797	14 719	16 656	19 159	22 837	28 694	31 807	38	
4 890	178	584	35	5 687	17 835	18 834	19 964	20 047	21 505	21 907	39	
2 458	78	210	18	2 764	10 197	10 295	11 338	10 999	10 591	11 122	40	
												b)
9 759	206	447	35	10 447	46 935	48 242	48 345	46 201	45 693	46 161	19	
3 678	59	91	10	3 838	21 088	18 455	19 165	18 669	18 672	18 547	20	
3 705	31	101	7	3 844	24 082	20 410	20 865	19 959	19 799	19 504	21	
7 231	180	304	8	7 723	34 285	33 832	35 746	34 727	34 358	34 760	22	
11 975	299	545	25	12 844	54 688	55 556	57 149	57 938	56 259	57 506	24	
11 481	358	712	52	12 603	60 748	59 914	59 274	57 079	55 321	54 028	25	
5 461	86	207	19	5 773	26 701	26 500	27 384	27 344	27 396	27 637	27	
6 344	129	243	7	6 723	29 321	29 557	31 011	31 526	31 136	31 715	28	
5 347	113	345	17	5 822	26 444	27 509	26 412	26 017	25 681	25 556	29	
7 179	111	335	18	7 643	36 335	36 081	36 510	35 603	35 279	35 459	30	
6 697	102	210	27	7 036	34 134	34 060	34 690	34 838	34 565	34 615	32	
4 550	110	229	8	4 897	25 203	24 163	23 858	23 633	22 875	22 708	33	
7 709	171	274	27	8 181	35 711	35 843	36 963	37 275	37 375	38 131	34	
8 500	161	202	61	8 924	31 436	31 218	33 052	34 821	37 487	43 853	35	
9 532	217	336	3	10 088	39 329	39 109	41 291	43 119	43 983	45 395	37	
10 960	302	638	14	11 914	48 339	51 096	50 806	51 741	52 237	51 868	39	
2 337	26	60	7	2 430	10 567	10 843	11 218	11 354	11 360	12 023	40	

Noch: Hauptübersicht für die Kreise, die Regierungsbezirke und die Provinz

Kreis-Nummer.	Gemeindeguppen der Kreise und Regierungsbezirke.	Ortsanwesende Personen am 2. Dezember 1895.				Religionsbekenntniß		
		Über- haupt	Darunter befinden sich		Unirte	Evan- gelisch= Luthere- rische	Evan- gelisch= Refor- mirte	
			männl.	weibl.				
			Personen					aktive Militär- personen
1	2	22	23	24	25	26	27	28
	Noch: A. Die Kreise nach Gemeindeguppen.							
	Noch: 1. Regierungsbezirk Potsdam.							
	Noch: c) Gutsbezirke.							
16	Kreis Ruppin . . . . .	8 199	3 958	4 241	3	6 127	1 624	2
17	„ Ostprignitz . . . . .	7 263	3 601	3 662	—	6 394	612	5
18	„ Westprignitz . . . . .	5 516	2 714	2 802	1	4 682	633	—
	2. Regierungsbezirk Frankfurt.							
	a) Städte.							
19	Kreis Königsberg i./Neumark . . . . .	42 832	21 989	20 843	2 522	35 921	4 540	67
20	„ Soldin . . . . .	18 175	8 659	9 516	5	15 571	1 914	31
21	„ Arnswalde . . . . .	14 016	6 666	7 350	3	10 635	2 693	4
22	„ Friedeberg i./Neumark . . . . .	16 998	8 139	8 859	20	14 954	1 074	6
23	Stadtkreis Landsberg a./Warthe . . . . .	30 483	14 833	15 650	356	26 429	1 702	97
25	Kreis Lebus . . . . .	27 328	13 327	14 001	124	24 219	2 258	3
26	Stadtkreis Frankfurt a./Oder . . . . .	59 161	29 688	29 473	5 635	52 035	1 922	177
27	Kreis Weststernberg . . . . .	12 187	6 025	6 162	—	10 853	1 086	3
28	„ Oststernberg . . . . .	15 460	7 836	7 624	94	13 495	1 398	—
29	„ Züllichau-Schwiebus . . . . .	17 256	8 359	8 897	692	13 914	475	6
30	„ Kroffen . . . . .	20 621	9 818	10 803	580	18 925	555	21
31	Stadtkreis Guben . . . . .	31 182	14 359	16 823	19	28 460	851	8
32	Landkreis Guben . . . . .	5 006	2 706	2 300	3	3 702	659	—
33	Kreis Lübben . . . . .	9 143	4 606	4 537	673	8 363	408	4
34	„ Luckau . . . . .	22 412	10 257	12 155	2	10 091	11 833	3
35	„ Kalau . . . . .	16 200	8 027	8 173	21	13 406	1 989	9
36	Stadtkreis Kottbus . . . . .	38 043	18 733	19 310	1 432	32 459	2 633	91
37	Landkreis Kottbus . . . . .	3 208	1 461	1 747	—	2 789	353	—
38	Stadtkreis Forst . . . . .	31 307	14 727	16 580	4	27 744	1 258	5
39	Kreis Sorau . . . . .	21 907	10 132	11 775	8	19 072	802	3
40	„ Spremberg . . . . .	11 122	5 156	5 966	—	9 886	717	19
	b) Landgemeinden.							
19	Kreis Königsberg i./Neumark . . . . .	46 161	22 798	23 363	4	40 451	5 325	5
20	„ Soldin . . . . .	18 547	9 246	9 301	1	13 326	4 936	92
21	„ Arnswalde . . . . .	19 504	9 571	9 933	2	15 562	3 695	4
22	„ Friedeberg i./Neumark . . . . .	34 760	16 765	17 995	3	30 987	3 182	2
24	Landkreis Landsberg . . . . .	57 506	27 954	29 552	10	48 014	8 544	9
25	Kreis Lebus . . . . .	54 028	26 551	27 477	19	48 622	4 604	3
27	„ Weststernberg . . . . .	27 637	13 614	14 023	11	21 866	5 360	41
28	„ Oststernberg . . . . .	31 715	15 568	16 147	—	26 580	4 683	3
29	„ Züllichau-Schwiebus . . . . .	25 556	12 093	13 463	2	19 953	1 607	—
30	„ Kroffen . . . . .	35 459	16 470	18 989	1	30 998	4 269	—
32	Landkreis Guben . . . . .	34 615	16 773	17 842	3	30 118	3 146	—
33	Kreis Lübben . . . . .	22 708	11 072	11 636	4	17 699	4 943	1
34	„ Luckau . . . . .	38 131	18 703	19 428	8	28 851	9 029	10
35	„ Kalau . . . . .	43 853	22 417	21 436	4	32 129	9 060	1
37	Landkreis Kottbus . . . . .	45 395	21 809	23 586	6	40 918	4 039	7
39	Kreis Sorau . . . . .	51 868	24 791	27 077	5	46 267	3 941	15
40	„ Spremberg . . . . .	12 023	5 804	6 219	2	10 804	1 095	1

mit Unterscheidung der Stadtgemeinden, Landgemeinden und Gutsbezirke.

der ortsanwesenden Bevölkerung am 2. Dezember 1895.

und zwar		Katholiken	Andere Christen, und zwar										Juden	Bekenner anderer Religionen	Mit unbekannter und ohne Angabe des Religionsbekenntnisses	Kreis-Nummer.
Mit Luthertische	Mit Reformirte		Evangelische (Herrnhuter)	Mennoniten	Baptisten	Englische u. schottische (Presbyterianer)	Methodisten und Quäker	Apostolische Kirche (Freiburger)	Deutscher Katholiken	Freireligiöse	Dissidenten	Sonstige Christen				
29	30	31	32	33	34	35	36	37	38	39	40	41	42	43	44	1
7	—	430	—	—	4	—	—	—	—	—	—	—	5	—	—	A. 16
—	—	251	—	—	—	1	—	—	—	—	—	—	—	—	—	17
—	18	182	—	—	—	1	—	—	—	—	—	—	—	—	—	18
—	—	—	—	—	—	—	—	—	—	—	—	—	—	—	—	2.
19	9	1567	8	1	64	—	—	169	—	3	10	—	454	—	—	a) 19
—	—	148	—	—	96	—	—	118	—	—	1	—	296	—	—	20
—	—	187	—	—	93	—	—	54	—	—	1	—	349	—	—	21
4	—	567	—	—	—	—	—	21	2	2	5	—	363	—	—	22
8	—	1447	1	8	34	—	—	150	—	—	7	—	600	—	—	23
21	—	593	—	5	13	—	—	4	—	6	7	—	197	—	2	25
18	18	3881	1	2	18	—	1	266	1	4	37	—	777	1	2	26
1	—	174	1	—	—	—	—	—	—	—	1	—	68	—	—	27
2	—	410	—	—	7	—	—	1	—	1	—	—	146	—	—	28
22	—	2666	—	—	1	—	—	—	1	1	1	—	168	—	1	29
3	—	804	—	—	—	—	—	104	1	1	1	—	205	—	1	30
97	—	1274	41	—	—	—	2	195	—	13	30	—	208	—	3	31
—	1	592	—	—	—	—	—	—	—	4	—	—	48	—	—	32
—	—	283	1	—	1	—	1	1	—	—	1	—	80	—	—	33
—	—	410	—	—	—	—	2	—	—	7	9	—	53	—	4	34
—	—	770	5	—	—	—	—	—	—	1	1	—	18	—	1	35
26	8	2149	—	1	6	—	6	206	1	3	22	—	425	—	7	36
—	—	52	—	—	8	—	—	1	—	—	1	—	4	—	—	37
8	—	1823	5	—	20	—	—	231	—	9	57	—	143	—	4	38
48	—	1802	1	—	—	—	—	41	—	—	4	—	134	—	—	39
—	—	449	—	—	—	—	—	2	—	—	5	—	42	—	2	40
—	—	—	—	—	—	—	—	—	—	—	—	—	—	—	—	b)
30	—	264	3	—	15	—	—	15	—	—	23	—	30	—	—	19
—	—	40	—	—	83	—	—	42	—	—	9	—	19	—	—	20
1	2	112	—	—	54	—	—	1	—	—	—	—	73	—	—	21
—	—	404	5	1	48	—	—	46	5	—	—	—	80	—	—	22
1	5	662	—	—	99	—	—	13	—	—	34	—	125	—	—	24
59	1	619	—	—	26	—	—	1	12	2	—	8	71	—	—	25
—	—	126	—	—	203	—	—	3	—	—	—	—	38	—	—	27
2	—	295	—	—	17	—	—	—	—	—	1	—	134	—	—	28
173	—	3736	—	—	17	—	—	1	—	1	49	—	19	—	—	29
—	—	145	—	—	—	—	—	—	—	—	—	—	47	—	—	30
—	—	1258	—	—	—	—	—	61	—	—	—	—	32	—	—	32
—	—	54	—	—	1	—	—	—	—	—	—	—	10	—	—	33
—	—	219	1	—	4	—	—	—	1	7	—	—	9	—	—	34
22	2	2623	—	—	—	—	—	3	—	—	2	—	11	—	—	35
49	4	192	—	—	2	—	—	161	—	—	1	—	15	—	7	37
692	—	921	—	—	—	—	—	14	—	—	5	—	11	—	2	39
—	—	122	—	—	—	—	—	—	—	—	1	—	—	—	—	40

Noch: Hauptübersicht für die Kreise, die Regierungsbezirke und die Provinz

Kreis-Nummer.	Gemeindeguppen der Kreise und Regierungsbezirke.	Gesamt- Flächeninhalt ha	Gemeinde- verbände			Wohnfläche	Zur Wohnung dienende oder bestimmte Gebäude u. f. w.		
			Städte	Landgemeinden	Gutsbezirke		Be- wohnte Wohn- häuser	Ander benohtete Baulich- keiten, Hütten, Zelte, Schiffe u. dergl.	Summe aller zur Wohnung dienenden oder bestimmten Gebäude u. f. w.
1	2	3	4	5	6	7	8	9	10
Noch: A. Die Kreise nach Gemeindeguppen.									
Noch: 2. Regierungsbezirk Frankfurt.									
c) Gutsbezirke.									
19	Kreis Königsberg i./Neumark . . . . .	74 547,1	—	—	72	194	756	26	782
20	„ Soldin . . . . .	70 241,4	—	—	60	155	955	29	984
21	„ Arnswalde . . . . .	70 498,8	—	—	56	157	676	30	706
22	„ Friedeberg i./Neumark . . . . .	51 555,5	—	—	35	94	480	13	493
24	Landkreis Landsberg . . . . .	63 300,1	—	—	30	130	509	24	533
25	Kreis Lebus . . . . .	67 873,1	—	—	79	201	836	49	885
27	„ Weststernberg . . . . .	45 987,3	—	—	40	114	526	20	546
28	„ Oststernberg . . . . .	48 176,0	—	—	33	125	369	31	400
29	„ Büllschau-Schwiebus . . . . .	45 450,7	—	—	75	181	585	22	607
30	„ Kroffen . . . . .	58 761,1	—	—	55	159	526	16	542
32	Landkreis Guben . . . . .	40 106,2	—	—	58	107	352	19	371
33	Kreis Lübben . . . . .	43 200,7	—	—	35	87	222	12	234
34	„ Luckau . . . . .	45 005,1	—	—	72	130	534	12	546
35	„ Kalau . . . . .	42 553,3	—	—	99	173	722	33	755
37	Landkreis Kottbus . . . . .	34 863,1	—	—	58	110	580	16	596
39	Kreis Sorau . . . . .	59 546,4	—	—	110	177	594	15	609
40	„ Spremberg . . . . .	13 494,3	—	—	27	45	306	20	326
B. Die Kreise im Ganzen.									
1. Regierungsbezirk Potsdam.									
1	Kreis Prenzlau . . . . .	113 340,0	3	68	101	309	5 165	53	5 218
2	„ Templin . . . . .	143 558,6	3	71	75	351	5 102	95	5 197
3	„ Angermünde . . . . .	130 778,2	6	70	68	325	6 532	135	6 667
4	„ Oberbarnim . . . . .	121 349,4	5	96	64	339	8 136	227	8 363
5	„ Niederbarnim . . . . .	174 247,1	4	114	63	487	15 475	733	16 258
6	Stadtkreis Charlottenburg . . . . .	2 092,1	1	—	—	1	3 274	342	3 616
7	Kreis Teltow . . . . .	164 289,8	7	131	61	456	18 029	398	18 427
8	„ Beeskow-Storkow . . . . .	124 717,9	3	115	62	360	6 137	64	6 201
9	„ Züsterbog-Luckenwalde . . . . .	132 565,8	4	114	47	269	8 202	120	8 322
10	„ Zauch-Belzig . . . . .	191 457,0	6	150	71	383	12 804	103	12 907
11	Stadtkreis Potsdam . . . . .	1 338,6	1	—	—	1	2 725	132	2 857
12	„ Spandau . . . . .	4 204,7	1	—	—	11	1 780	135	1 915
13	Kreis Osthavelland . . . . .	119 098,9	4	77	64	309	7 086	244	7 330
14	Stadtkreis Brandenburg a./Havel . . . . .	7 865,4	1	—	—	13	2 510	139	2 649
15	Kreis Westhavelland . . . . .	121 384,6	5	75	59	263	6 770	178	6 948
16	„ Ruppin . . . . .	177 199,2	7	126	93	410	10 153	112	10 265
17	„ Spirigwitz . . . . .	188 226,9	4	139	75	365	9 913	87	10 000
18	„ Westprignitz . . . . .	146 053,1	6	145	73	384	10 749	228	10 977
2. Regierungsbezirk Frankfurt.									
19	Kreis Königsberg i./Neumark . . . . .	153 451,4	8	96	72	460	10 207	204	10 411
20	„ Soldin . . . . .	114 810,1	4	53	60	359	4 957	79	5 036
21	„ Arnswalde . . . . .	126 402,6	3	56	56	346	4 534	60	4 594
22	„ Friedeberg i./Neumark . . . . .	110 150,1	3	89	35	287	6 818	82	6 900



mit Unterscheidung der Stadtgemeinden, Landgemeinden und Gutsbezirke.

Haushaltungen					Ortsanwesende Bevölkerung						Kreisnummer.
Gewöhnliche Haushaltungen von 2 und mehr Personen	Einzel lebende Personen mit eigener Hauswirtschaft		Anstalten für gemeinsamen Aufenthalt	Summe aller Haushaltungen und Anstalten	am 1. Dezember					am 2. Dezember	
	männl.	weibl.			1871	1875	1880	1885	1890	1895	
	11	12			13	14	15	16	17	18	
A.											
2.											
c)											
1 840	35	39	5	1 919	10 432	10 791	11 020	10 808	10 422	9 924	19
2 148	16	27	8	2 199	10 129	12 150	12 439	11 984	11 886	12 031	20
1 469	11	17	—	1 497	5 593	8 814	9 202	8 834	8 600	9 041	21
1 101	14	16	2	1 133	5 816	6 205	6 033	6 166	6 069	6 216	22
1 080	12	31	3	1 126	4 978	5 433	5 962	5 806	6 196	6 132	24
2 022	29	56	8	2 115	10 278	10 485	11 140	10 802	10 467	9 745	25
1 109	23	33	9	1 174	5 300	5 630	5 961	5 993	5 681	5 738	27
763	11	12	—	786	5 283	4 273	4 049	4 185	3 792	3 983	28
1 344	20	52	1	1 417	6 202	5 140	6 788	6 710	6 405	6 385	29
974	13	55	—	1 042	5 263	5 215	5 183	5 194	4 731	4 699	30
749	21	23	7	800	4 163	3 809	4 257	4 017	3 845	3 668	32
428	9	12	2	451	927	1 854	2 218	2 224	2 118	2 251	33
983	12	45	3	1 043	5 532	5 351	5 470	5 449	5 060	5 168	34
1 242	23	34	7	1 306	6 631	6 797	6 672	6 505	6 217	6 742	35
974	23	53	2	1 052	4 053	4 459	4 772	4 721	4 910	4 896	37
1 002	11	37	11	1 061	5 296	4 686	6 098	6 178	6 106	5 992	39
658	13	25	3	699	2 741	2 823	2 955	2 766	2 748	3 595	40
B.											
1.											
11 498	225	670	64	12 457	53 031	53 848	56 180	55 403	56 065	58 649	1
9 817	263	553	73	10 706	43 974	43 903	45 549	43 980	45 236	46 101	2
13 769	338	703	87	14 897	63 492	66 758	68 066	64 974	64 704	66 196	3
18 740	527	1 102	71	20 440	71 514	75 812	78 804	79 981	84 018	87 286	4
49 167	1 364	2 203	195	52 929	88 654	118 707	127 215	144 716	188 297	229 233	5
29 557	638	1 099	69	31 363	19 518	25 847	30 483	42 371	76 859	132 377	6
71 640	1 600	2 766	251	76 257	87 836	119 952	137 485	163 102	221 954	328 817	7
9 052	262	497	21	9 832	42 110	43 639	43 820	43 007	43 580	43 666	8
14 312	340	813	83	15 548	60 417	61 244	63 455	64 768	67 095	69 181	9
16 288	304	616	94	17 302	68 002	71 447	72 351	74 422	77 042	78 924	10
11 663	438	1 265	138	13 504	43 834	45 003	48 447	50 877	54 125	58 455	11
11 718	243	489	70	12 520	19 218	26 888	29 311	32 009	45 365	55 841	12
14 658	399	778	126	15 961	52 289	56 262	59 076	60 898	67 606	71 496	13
8 809	279	563	73	9 724	25 822	27 371	29 066	33 129	37 817	42 690	14
12 988	297	648	103	14 036	48 172	51 377	53 509	55 407	59 067	61 877	15
16 668	471	1 023	119	18 281	74 496	74 738	77 762	77 581	76 215	77 423	16
14 508	314	780	66	15 668	69 003	66 799	67 535	67 137	66 834	68 118	17
16 583	479	1 153	116	18 331	70 892	70 443	72 956	72 309	72 697	75 646	18
2.											
20 300	539	1 163	131	22 133	90 497	94 434	98 521	96 535	97 575	98 917	19
9 758	194	459	43	10 454	47 716	47 359	48 822	47 982	48 324	48 753	20
8 155	125	322	20	8 622	42 325	42 177	43 837	42 336	41 970	42 561	21
11 987	281	670	34	12 972	54 790	54 690	57 887	57 130	57 194	57 974	22

Noch: Hauptübersicht für die Kreise, die Regierungsbezirke und die Provinz

Kreis-Nummer.	Gemeindeguppen der Kreise und Regierungsbezirke.	Ortsanwesende Personen am 2. Dezember 1895.				Religionsbekenntniß		
		Über- haupt	Darunter befinden sich.			Unirte	Evan- gelisch= Luthere- rische	Evan- gelisch= Refor- mirte
			männl.	weibl.	aktive Militär- personen			
			Personen					
1	2	22	23	24	25	26	27	28
Noch: A. Die Kreise nach Gemeindeguppen.								
Noch: 2. Regierungsbezirk Frankfurt.								
c) Gutsbezirke.								
19	Kreis Königsberg i./Neumark . . . . .	9 924	4 873	5 051	2	8 797	970	—
20	„ Soldin . . . . .	12 031	5 838	6 193	1	10 000	1 902	1
21	„ Arnswalde . . . . .	9 041	4 501	4 540	2	7 451	1 294	5
22	„ Friedeberg i./Neumark . . . . .	6 216	3 003	3 213	2	5 550	581	—
24	Landkreis Landsberg . . . . .	6 132	3 112	3 020	277	5 008	827	—
25	Kreis Lebus . . . . .	9 745	4 703	5 042	7	9 007	548	2
27	„ Westfernberg . . . . .	5 738	2 823	2 915	1	4 804	743	1
28	„ Ostfernberg . . . . .	3 983	1 896	2 087	1	3 465	352	—
29	„ Jülichau-Schwiebus . . . . .	6 385	3 013	3 372	3	5 079	533	—
30	„ Kroffen . . . . .	4 699	2 112	2 587	1	4 431	164	—
32	Landkreis Guben . . . . .	3 668	1 675	1 993	1	3 313	151	—
33	Kreis Lübben . . . . .	2 251	1 092	1 159	1	2 005	196	1
34	„ Luckau . . . . .	5 168	2 476	2 692	—	3 961	1 037	10
35	„ Kalau . . . . .	6 742	3 218	3 524	2	6 021	473	5
37	Landkreis Kottbus . . . . .	4 896	2 282	2 614	6	4 397	347	3
39	Kreis Sorau . . . . .	5 992	2 882	3 110	1	5 358	129	1
40	„ Spremberg . . . . .	3 595	1 831	1 764	—	2 812	445	2
B. Die Kreise im Ganzen.								
1. Regierungsbezirk Potsdam.								
1	Kreis Brenzlau . . . . .	58 649	29 623	29 026	1 527	43 769	12 366	278
2	„ Templin . . . . .	46 101	22 851	23 250	4	35 180	9 688	74
3	„ Angermünde . . . . .	66 196	33 032	33 164	1 323	50 160	13 572	533
4	„ Oberbarnim . . . . .	87 286	42 979	44 307	27	73 813	10 286	98
5	„ Niederbarnim . . . . .	229 233	115 498	113 735	225	192 041	20 421	423
6	Stadtkreis Charlottenburg . . . . .	132 377	60 472	71 905	1 619	101 782	11 073	284
7	Kreis Teltow . . . . .	328 817	161 287	167 530	6 466	266 828	34 163	697
8	„ Beeskow-Storkow . . . . .	43 666	21 354	22 312	245	37 681	5 476	8
9	„ Zülpert-Luckenwalde . . . . .	69 181	34 594	34 587	1 918	57 105	10 163	11
10	„ Rauch-Belzig . . . . .	78 924	39 098	39 826	9	67 454	10 374	24
11	Stadtkreis Potsdam . . . . .	58 455	30 386	28 069	7 333	48 893	4 005	89
12	„ Spandau . . . . .	55 841	29 723	26 118	5 797	44 481	3 586	37
13	Kreis Osthavelland . . . . .	71 496	36 611	34 885	2 156	60 105	7 797	42
14	Stadtkreis Brandenburg a./Havel . . . . .	42 690	22 636	20 054	3 815	32 268	7 271	273
15	Kreis Westhavelland . . . . .	61 877	31 349	30 528	702	47 812	11 808	40
16	„ Ruppin . . . . .	77 423	38 640	38 783	1 521	63 890	10 840	795
17	„ Strupnitz . . . . .	68 118	34 032	34 086	8	58 924	8 092	14
18	„ Westprignitz . . . . .	75 646	37 880	37 766	1 535	63 698	10 065	9
2. Regierungsbezirk Frankfurt.								
19	Kreis Königsberg i./Neumark . . . . .	98 917	49 660	49 257	2 528	85 169	10 835	76
20	„ Soldin . . . . .	48 753	23 743	25 010	7	38 897	8 752	124
21	„ Arnswalde . . . . .	42 561	20 738	21 823	7	33 648	7 682	13
22	„ Friedeberg i./Neumark . . . . .	57 974	27 907	30 067	25	51 491	4 837	8

mit Unterscheidung der Stadtgemeinden, Landgemeinden und Gutsbezirke.

der ortsanwesenden Bevölkerung am 2. Dezember 1895.

und zwar		Andere Christen, und zwar												Juden	Befenner anderer Religionen	Mit unbestimmter und ohne Angabe des Religionsbekenntnisses	Kreis-Nummer.
Mit Lutherische	Mit Reformirte	Katholiken	Evangelische (Herrnhuter)	Methodisten	Baptisten	Englische u. schottische Presbyterien (Presbyterianer)	Methodisten und Quäker	Evangelische Kirche (Freiwilliger)	Deutsch-fatholiken	Freireligiöse	Dissidenten	Sonstige Christen					
29	30	31	32	33	34	35	36	37	38	39	40	41	42	43	44	1	
																A.	
																2.	
																c)	
	4	2	144	—	—	—	—	—	—	—	—	1	—	2	—	19	
—	—	—	84	—	—	26	—	—	16	—	—	—	—	2	—	20	
—	—	—	291	—	—	—	—	—	—	—	—	—	—	—	—	21	
—	—	1	83	—	—	—	—	—	—	1	—	—	—	—	—	22	
—	6	—	286	—	—	—	—	—	—	—	—	—	—	5	—	24	
—	—	—	188	—	—	—	—	—	—	—	—	—	—	—	—	25	
—	—	1	163	—	—	3	—	—	—	—	—	—	—	23	—	27	
—	—	—	160	—	—	1	—	—	3	—	—	—	—	2	—	28	
—	3	—	761	—	—	6	1	—	1	—	—	2	—	—	—	29	
—	—	—	104	—	—	—	—	—	—	—	—	—	—	—	—	30	
—	3	1	200	—	—	—	—	—	—	—	—	—	—	2	—	32	
—	—	—	46	—	—	—	—	1	—	—	—	—	—	—	—	33	
—	—	—	160	—	—	—	—	—	—	—	—	—	—	—	—	34	
—	—	2	241	—	—	—	—	—	—	—	—	—	—	—	—	35	
—	6	—	114	—	—	—	—	—	29	—	—	—	—	—	—	37	
—	5	—	492	—	—	—	—	—	—	—	—	1	—	6	—	39	
—	—	—	336	—	—	—	—	—	—	—	—	—	—	—	—	40	
																B.	
																1.	
																1.	
37	—	—	1 683	—	—	59	—	—	8	2	1	2	—	442	—	2	
1	—	—	701	1	—	340	—	1	—	—	—	3	—	108	—	4	
100	1	—	1 263	—	—	58	—	—	134	—	—	9	—	365	—	1	
16	16	—	2 183	3	1	37	—	—	190	—	5	34	—	601	1	2	
90	22	—	13 381	1	4	304	32	23	210	3	139	508	18	1 510	6	97	
106	23	—	13 559	11	37	89	154	12	145	4	72	218	19	4 687	11	91	
169	36	—	21 821	252	35	278	44	74	329	3	166	639	4	2 932	9	338	
7	1	—	350	—	—	2	—	—	—	—	—	1	—	138	—	2	
5	4	—	1 461	—	1	121	—	—	—	—	6	142	—	151	1	10	
7	—	—	943	9	—	27	2	1	2	—	1	2	7	69	—	2	
37	17	—	4 753	10	8	9	8	—	102	1	4	30	—	477	2	10	
3	4	—	7 145	—	2	51	—	—	131	—	3	35	—	351	—	12	
—	9	—	3 167	—	3	181	3	—	4	7	7	8	1	154	—	8	
6	8	—	2 258	—	6	4	1	—	229	—	10	97	—	245	—	14	
12	17	—	1 974	—	1	3	—	—	56	—	1	63	—	82	—	7	
37	6	—	1 589	2	1	8	1	69	1	—	—	8	—	173	—	3	
108	3	—	822	—	2	1	1	3	—	—	—	3	—	145	—	17	
2	18	—	1 519	—	7	62	2	6	24	—	1	10	—	220	—	3	
																2.	
53	11	—	1 975	11	1	79	—	—	184	—	3	34	—	486	—	19	
—	—	—	272	—	—	205	—	—	176	—	—	10	—	317	—	20	
1	2	—	590	—	—	147	—	—	55	—	—	1	—	422	—	21	
4	1	—	1 054	5	1	48	—	—	67	8	2	5	—	443	—	22	

Noch: Hauptübersicht für die Kreise, die Regierungsbezirke und die Provinz

Kreis-Nummer.	Gemeindeguppen der Kreise, der Regierungsbezirke und der Provinz.	Gesamt- Stächeninhalt ha	Gemeinde- verbände			Wohnplätze	Zur Wohnung dienende oder bestimmte Gebäude u. f. w.		
			Städte	Landgemeinden	Gutsbezirke		Be- wohnte Wohn- häuser	Andere bewohnte Baulich- keiten, Hütten, Zelte, Schiffe u. dergl.	Summe aller zur Wohnung dienenden oder bestimmten Gebäude u. f. w.
1	2	3	4	5	6	7	8	9	10
Noch: B. Die Kreise im Ganzen.									
Noch: 2. Regierungsbezirk Frankfurt.									
23	Stadtkreis Landsberg a./Warthe . . . . .	4 656,9	1	—	—	5	1 677	53	1 730
24	Landkreis Landsberg . . . . .	116 330,1	—	120	30	324	8 298	68	8 366
25	Kreis Lebus . . . . .	157 265,1	6	127	79	495	10 352	240	10 592
26	Stadtkreis Frankfurt a./Oder . . . . .	5 963,8	1	—	—	8	2 595	53	2 648
27	Kreis Westfalenberg . . . . .	114 189,5	3	62	40	303	5 216	93	5 309
28	„ Ostfalenberg . . . . .	110 275,4	5	74	33	314	5 997	79	6 076
29	„ Züllichau-Schwiebus . . . . .	91 589,4	3	79	75	393	6 197	124	6 321
30	„ Krossen . . . . .	130 746,9	3	93	55	368	8 035	184	8 219
31	Stadtkreis Guben . . . . .	2 851,0	1	—	—	6	2 315	23	2 338
32	Landkreis Guben . . . . .	107 742,6	1	116	58	284	5 919	236	6 155
33	Kreis Lübben . . . . .	103 874,0	3	84	35	236	4 407	54	4 461
34	„ Luckau . . . . .	129 428,7	6	144	72	369	8 979	87	9 066
35	„ Kalau . . . . .	99 830,6	5	156	99	481	8 181	137	8 318
36	Stadtkreis Kottbus . . . . .	1 705,4	1	—	—	7	2 025	21	2 046
37	Landkreis Kottbus . . . . .	83 516,6	1	95	58	250	7 965	55	8 020
38	Stadtkreis Forst . . . . .	1 196,0	1	—	—	3	1 496	9	1 505
39	Kreis Sorau . . . . .	122 721,1	5	144	110	426	10 043	98	10 141
40	„ Spremberg . . . . .	31 029,9	1	40	27	117	2 766	41	2 807
C. Die Regierungsbezirke nach Gemeindeguppen.									
a) Städte.									
1	Regierungsbezirk Potsdam . . . . .	201 615,1	71	—	—	476	42 604	1 714	44 318
2	„ Frankfurt . . . . .	149 579,8	65	—	—	556	34 478	831	35 309
b) Landgemeinden.									
1	Regierungsbezirk Potsdam . . . . .	995 779,2	—	1 491	—	2 444	87 815	1 154	88 969
2	„ Frankfurt . . . . .	894 987,2	—	1 628	—	2 946	84 973	862	85 835
c) Gutsbezirke.									
1	Regierungsbezirk Potsdam . . . . .	866 373,0	—	—	976	2 116	10 123	707	10 830
2	„ Frankfurt . . . . .	875 160,2	—	—	994	2 339	9 528	387	9 915
D. Die Regierungsbezirke im Ganzen.									
1	Regierungsbezirk Potsdam . . . . .	2063767,3	71	1 491	976	5 036	140 542	3 575	144 117
2	„ Frankfurt . . . . .	1919727,2	65	1 628	994	5 841	128 979	2 080	131 059
E. Die Provinz nach Gemeinde- gruppen.									
a)	Städte . . . . .	351194,9	136	—	—	1 032	77 082	2 545	79 627
b)	Landgemeinden . . . . .	1890766,4	—	3 119	—	5 390	172 788	2 016	174 804
c)	Gutsbezirke . . . . .	1741533,2	—	—	1 970	4 455	19 651	1 094	20 745
F. Die Provinz im Ganzen . . . . .									
		3983494,5	136	3 119	1 970	10 877	269 521	5 655	275 176

mit Unterscheidung der Stadtgemeinden, Landgemeinden und Gutsbezirke.

Haushaltungen					Ortsanwesende Bevölkerung						Kreis-Nummer.
Gewöhnliche Haushaltungen von 2 und mehr Personen	Einzeln lebende Personen mit eigener Hauswirtschaft		Anstalten für gemeinsamen Aufenthalt	Summe aller Haushaltungen und Anstalten	am 1. Dezember					am 2. Dezember	
	männl.	weibl.			1871	1875	1880	1885	1890	1895	
										16	
11	12	13	14	15	16	17	18	19	20	21	1
											B.
											2.
6 299	145	412	22	6 878	18 072	20 894	23 119	24 392	27 545	30 483	23
13 055	311	576	28	13 970	59 666	60 989	63 111	63 744	62 455	63 638	24
19 604	590	1 315	97	21 606	92 857	93 944	95 234	93 000	92 391	91 101	25
12 304	335	1 028	113	13 780	43 214	47 180	51 147	54 089	55 738	59 161	26
9 256	214	484	51	10 005	43 442	43 926	45 571	45 533	45 004	45 562	27
10 290	273	558	26	11 147	48 476	48 792	50 879	51 419	50 449	51 158	28
10 335	285	833	53	11 506	49 689	49 402	50 345	50 347	49 477	49 197	29
12 670	292	894	42	13 898	60 527	60 592	62 035	61 379	60 508	60 779	30
6 950	209	651	22	7 832	21 412	23 704	25 840	27 091	29 328	31 182	31
8 516	190	311	37	9 054	41 050	40 898	42 160	42 444	42 431	43 289	32
6 796	184	520	24	7 524	34 271	34 026	34 624	34 716	33 861	34 102	33
13 630	375	976	66	15 047	61 144	60 812	62 792	63 420	63 771	65 711	34
13 192	276	565	86	14 119	49 393	50 003	52 788	55 024	58 634	66 795	35
8 040	258	628	48	8 974	18 927	22 612	25 584	28 249	34 910	38 043	36
11 224	263	458	7	11 952	47 376	47 704	49 643	51 528	52 338	53 499	37
7 013	241	517	26	7 797	14 719	16 656	19 159	22 837	28 694	31 307	38
16 852	491	1 259	60	18 662	71 470	74 616	76 868	77 966	79 848	79 767	39
5 453	117	295	28	5 893	23 505	23 961	25 511	25 119	24 699	26 740	40
											C.
											a)
153 245	4 185	10 275	967	168 672	378 892	417 631	452 063	488 742	577 012	706 693	1
99 348	3 231	9 048	648	112 275	350 575	373 068	401 519	416 094	442 415	464 047	2
											b)
176 587	4 097	6 612	656	187 952	513 184	569 370	591 820	628 164	716 650	824 478	1
122 445	2 661	5 279	345	130 730	585 346	582 388	593 739	591 844	589 476	599 466	2
											c)
21 603	499	834	196	23 132	110 198	113 037	117 187	109 165	110 914	120 805	1
19 886	296	567	71	20 820	98 617	103 915	110 219	108 342	105 253	106 206	2
											D.
351 435	8 781	17 721	1 819	379 756	1 002 274	1 100 038	1 161 070	1 226 071	1 404 576	1 651 976	1
241 679	6 188	14 894	1 064	263 825	1 034 538	1 059 371	1 105 477	1 116 280	1 137 144	1 169 719	2
											E.
252 593	7 416	19 323	1 615	280 947	729 467	790 699	853 582	904 836	1 019 427	1 170 740	a)
299 032	6 758	11 891	1 001	318 682	1 098 530	1 151 758	1 185 559	1 220 008	1 306 126	1 423 944	b)
41 489	795	1 401	267	43 952	208 815	216 952	227 406	217 507	216 167	227 011	c)
593 114	14 969	32 615	2 883	643 581	2 036 812	2 159 409	2 266 547	2 342 351	2 541 720	2 821 695	F.

Noch: Hauptübersicht für die Kreise, die Regierungsbezirke und die Provinz

Kreis-Nummer.	Gemeindeguppen der Kreise, der Regierungsbezirke und der Provinz.	Ortsanwesende Personen am 2. Dezember 1895.				Religionsbekenntniß		
		Über- haupt	Darunter befinden sich			Unirte	Evan- gelisch= Luthe- rische	Evan- gelisch= Refor- mirte
			männl. Personen	weibl.	aktive Militär- personen			
1	2	22	23	24	25	26	27	28
	Noch: B. Die Kreise im Ganzen.							
	Noch: 2. Regierungsbezirk Frankfurt.							
23	Stadtkreis Landsberg a./Warthe . . . . .	30 483	14 833	15 650	356	26 429	1 702	97
24	Landkreis Landsberg . . . . .	63 638	31 066	32 572	287	53 022	9 371	9
25	Kreis Lebus . . . . .	91 101	44 581	46 520	150	81 848	7 410	8
26	Stadtkreis Frankfurt a./Oder . . . . .	59 161	29 688	29 473	5635	52 035	1 922	177
27	Kreis Westfalenberg . . . . .	45 562	22 462	23 100	12	37 523	7 189	45
28	„ Ostfalenberg . . . . .	51 158	25 300	25 858	95	43 540	6 433	3
29	„ Züllichau-Schwiebus . . . . .	49 197	23 465	25 732	697	38 946	2 615	6
30	„ Krossen . . . . .	60 779	28 400	32 379	582	54 354	4 988	21
31	Stadtkreis Guben . . . . .	31 182	14 359	16 823	19	28 460	851	8
32	Landkreis Guben . . . . .	43 289	21 154	22 135	7	37 133	3 956	—
33	Kreis Lübben . . . . .	34 102	16 770	17 332	678	28 067	5 547	6
34	„ Luckau . . . . .	65 711	31 436	34 275	10	42 903	21 899	23
35	„ Kalau . . . . .	66 795	33 662	33 133	27	51 556	11 522	15
36	Stadtkreis Kottbus . . . . .	38 043	18 733	19 310	1432	32 459	2 633	91
37	Landkreis Kottbus . . . . .	53 499	25 552	27 947	12	48 104	4 739	10
38	Stadtkreis Forst . . . . .	31 307	14 727	16 580	4	27 744	1 258	5
39	Kreis Sorau . . . . .	79 767	37 805	41 962	14	70 697	4 872	19
40	„ Spremberg . . . . .	26 740	12 791	13 949	2	23 502	2 257	22
	<b>C. Die Regierungsbezirke nach Gemeindeguppen.</b>							
	a) Städte.							
1	Regierungsbezirk Potsdam . . . . .	706 693	350 054	356 639	29884	571 381	75 985	1 687
2	„ Frankfurt . . . . .	464 047	225 503	238 544	12193	392 923	41 120	557
	b) Landgemeinden.							
1	Regierungsbezirk Potsdam . . . . .	824 478	408 931	415 547	2189	678 185	107 806	1 867
2	„ Frankfurt . . . . .	599 466	291 999	307 467	85	503 145	81 458	194
	c) Gutsbezirke.							
1	Regierungsbezirk Potsdam . . . . .	120 805	63 060	57 745	4157	96 318	17 255	175
2	„ Frankfurt . . . . .	106 206	51 330	54 876	308	91 459	10 692	35
	<b>D. Die Regierungsbezirke im Ganzen.</b>							
1	Regierungsbezirk Potsdam . . . . .	1 651 976	822 045	829 931	36230	1 345 884	201 046	3 729
2	„ Frankfurt . . . . .	1 169 719	568 832	600 887	12586	987 527	133 270	786
	<b>E. Die Provinz nach Gemeinde- gruppen.</b>							
	a) Städte . . . . .	1 170 740	575 557	595 183	42077	964 304	117 105	2 244
	b) Landgemeinden . . . . .	1 423 944	700 930	723 014	2274	1 181 330	189 264	2 061
	c) Gutsbezirke . . . . .	227 011	114 390	112 621	4465	187 777	27 947	210
	<b>F. Die Provinz im Ganzen . . . . .</b>	<b>2 821 695</b>	<b>1 390 877</b>	<b>1 430 818</b>	<b>48816</b>	<b>2 333 411</b>	<b>334 316</b>	<b>4 515</b>

mit Unterscheidung der Stadtgemeinden, Landgemeinden und Gutsbezirke.

der ortsanweisenden Bevölkerung am 2. Dezember 1895.

und zwar		Andere Christen, und zwar											Juden	Befenner anderer Religionen	Mit unbekannter und ohne Angabe des Religionsbekenntnisses	Kreis-Nummer.
Mit Lutherische	Mit Reformirte	Katholiken	Hebriergemeinde (Herrnhüter)	Mennoniten	Baptisten	Englische u. schottische Hochkirche (Presbyterianer)	Methodisten und Quäker	Evangelische Kirche (Synagogen)	Deutschkatholiken	Dreireligiöse	Diffidenten	Sonstige Christen				
29	30	31	32	33	34	35	36	37	38	39	40	41	42	43	44	1
8	—	1 447	1	8	34	—	—	150	—	—	7	—	600	—	—	B.
7	5	948	—	—	99	—	—	13	—	—	34	—	130	—	—	2.
80	1	1 400	—	5	39	—	—	5	12	8	7	8	268	—	—	23
18	18	3 881	1	2	18	—	1	266	1	4	37	—	777	1	—	24
1	1	463	1	—	206	—	—	3	—	—	1	—	129	—	—	25
4	—	865	—	—	25	—	—	4	—	1	1	—	282	—	—	26
198	—	7 163	—	—	24	1	—	1	1	2	52	—	187	—	—	27
3	—	1 053	—	—	—	—	—	104	1	1	1	—	252	—	—	28
97	—	1 274	41	—	—	2	—	195	—	13	30	—	208	—	—	29
3	2	2 050	—	—	—	—	—	61	—	4	—	—	80	—	—	30
—	—	383	1	—	2	2	—	1	—	—	1	—	92	—	—	31
—	—	789	1	—	4	2	—	—	1	14	9	—	62	—	—	32
22	4	3 634	5	—	—	—	—	3	—	1	3	—	29	—	—	33
26	8	2 149	—	1	6	—	6	206	1	3	22	—	425	—	—	34
55	4	358	—	—	10	—	—	191	—	—	2	—	19	—	—	35
8	—	1 823	5	—	20	—	—	231	—	9	57	—	143	—	—	36
745	—	3 215	1	—	—	—	—	55	—	—	10	—	151	—	—	37
—	—	907	—	—	—	—	—	2	—	—	6	—	42	—	—	38
—	—	—	—	—	—	—	—	—	—	—	—	—	—	—	—	39
—	—	—	—	—	—	—	—	—	—	—	—	—	—	—	—	40
—	—	—	—	—	—	—	—	—	—	—	—	—	—	—	—	C.
311	84	44 162	27	79	643	179	101	1 081	8	154	794	19	9 775	19	204	a)
277	36	22 048	64	17	361	5	7	1 564	6	55	201	—	4 778	1	27	1
397	60	29 786	261	25	967	61	83	448	11	260	986	29	2 837	10	399	b)
1 029	14	11 792	9	1	569	—	—	361	18	10	125	8	724	—	9	2
35	41	6 624	1	4	24	8	5	36	1	2	32	1	238	2	3	c)
27	7	3 853	—	—	36	2	—	48	1	—	4	—	42	—	—	2
—	—	—	—	—	—	—	—	—	—	—	—	—	—	—	—	D.
743	185	80 572	289	108	1 634	248	189	1 565	20	416	1812	49	12 850	31	606	1
1 333	57	37 693	73	18	966	7	7	1 973	25	65	330	8	5 544	1	36	2
—	—	—	—	—	—	—	—	—	—	—	—	—	—	—	—	E.
588	120	66 210	91	96	1 004	184	108	2 645	14	209	995	19	14 553	20	231	a)
1 426	74	41 578	270	26	1 536	61	83	809	29	270	1111	37	3 561	10	408	b)
62	48	10 477	1	4	60	10	5	84	2	2	36	1	280	2	3	c)
2 076	242	118 265	362	126	2 600	255	196	3 538	45	481	2142	57	18 394	32	642	F.

## Berichtigungen.

Seite	45,	lfde. Nr. 122,	Wohnplätze,	lies	Nußsdorfer	Schleuse	statt	Mühlsdorfer	Schleuse.
"	46,	" "	141,	" "	Pröke	1 u. 8	"	1 u. 6.	
"	61,	" "	7,	" "	Göllmig		"	Sollmig.	
"	93,	" "	5,	" "	Werderscher	Damm	2 u. 12	statt	2 u. 21.
"	99,	Kreisnummer	der	Seitenüberschrift,	lies	13	"	14.	
"	131,	lfde. Nr. 3,	Wohnplätze,	"	Perthof		"	Perthof.	
"	141,	" "	198,	" "	Paradies		"	aradies.	
"	147,	Kreisnummer	der	Seitenüberschrift,	"	19	"	20.	
"	155,	" "	" "	" "	20		"	19.	
"	197,	lfde. Nr. 41,	Wohnplätze,	"	Brandfichten		"	Brandfichten.	
"	200,	" "	100,	Spalte 11,	"	171	"	71.	
"	200,	" "	101,	" "	"	73	"	273.	
"	200,	" "	98,	Wohnplätze,	"	Am Spring	"	Am Spring.	
"	238,	" "	111,	Spalte 2,	"	Reicherskrenz	"	Reicherskrug.	
"	269,	" "	82,	Wohnplätze,	"	Reinpuisch	"	Reinpuisch.	



# Alphabetisches Verzeichniß

## der Gemeindeeinheiten und Wohnplätze des Stadtkreises Berlin und der Provinz Brandenburg.

Die fette Ziffer ist die Nummer des Kreises, die gewöhnliche diejenige der Gemeindeeinheit.  
Wohnplätze als Theile von Gemeindeeinheiten sind durch einen Stern (\*) bezeichnet.

<b>A</b> alkaste* <b>20</b> . 77.	Albertinenhof* <b>20</b> . 3.	Alte Hausstelle* <b>5</b> . 26.	Alte Ziegelei* <b>19</b> . 154.
Aalkasten* <b>2</b> . 90.	Albertinenhof* <b>25</b> . 148.	Alte Hölle* <b>10</b> . 200.	Alt Friedland <b>4</b> . 7.
Aalkasten* <b>25</b> . 13.	Albertinenhof* <b>25</b> . 158.	Alte Hütte* <b>40</b> . 48.	Alt Friedland <b>4</b> . 103.
Aarhorst <b>22</b> . 4.	Albertshof* <b>2</b> . 2.	Alte Mühle* <b>4</b> . 138.	Alt Friesack <b>16</b> . 8.
Abbendorf <b>18</b> . 7.	Albertshof* <b>4</b> . 75.	Alte Mühle* <b>10</b> . 36.	Alt Galow* <b>3</b> . 131.
Abendroth Loos* <b>25</b> . 17.	Albertshof* <b>5</b> . 4.	Alte Mühle* <b>18</b> . 190.	Alt Garz <b>16</b> . 9.
Ablage* <b>7</b> . 81.	Albertshof* <b>21</b> . 22.	Alte Mühle* <b>19</b> . 37.	Alt Gassen <b>39</b> . 7.
Ablage* <b>18</b> . 164.	Abrechtsbruch <b>28</b> . 6.	Alte Mühle* <b>21</b> . 2.	Alt Gassen <b>39</b> . 151.
Ablage* <b>24</b> . 110.	Abrechtsdorf <b>39</b> . 6.	Alte Mühle* <b>25</b> . 77.	Alt Gaul <b>4</b> . 104.
Ablage* <b>30</b> . 74.	Abrechtsdorf <b>39</b> . 150.	Alte Mühle* <b>35</b> . 22.	Alt Gektow <b>13</b> . 5.
Achimswalde* <b>2</b> . 122.	Abrechtsshöhe* <b>3</b> . 95.	Altenuhle* <b>35</b> . 161.	Alt Gektow <b>13</b> . 82.
Ackerfelde <b>17</b> . 5.	Abrechtsshof* <b>1</b> . 57.	Altenfließ <b>22</b> . 6.	Alt Gennin <b>24</b> . 5.
Ackermannshof* <b>4</b> . 8.	Abrechtssthal* <b>2</b> . 19.	Altenhof <b>3</b> . 7.	Alt Gersdorf <b>4</b> . 8.
Ackerplan, Auf dem* <b>7</b> . 42.	Abrechtssthal <b>24</b> . 1.	Altenhof* <b>18</b> . 166.	Alt Glienick <b>7</b> . 11.
Adamsdorf <b>20</b> . 5.	Abrecht's Theerofen* <b>7</b> . 121.	Altenhof* <b>28</b> . 101.	Alt Glien <b>19</b> . 11.
Adamsdorf <b>20</b> . 58.	Abrecht's Theerofen* <b>7</b> . 166.	Altenkirchen <b>19</b> . 10.	Alt Globjow <b>16</b> . 10.
Adamsdorf* <b>20</b> . 58.	Alexanderdorf <b>7</b> . 10.	Alteno <b>34</b> . 7.	Alt Gohn <b>8</b> . 5.
Adamsdorfer Feld* <b>20</b> . 5.	Alexanderdorf* <b>7</b> . 10.	Altenforge <b>24</b> . 4.	Alt Gohn* <b>8</b> . 156.
Adamsshänke* <b>40</b> . 40.	Alexanderhof <b>1</b> . 72.	Altenforge <b>24</b> . 121.	Alt Golsen <b>34</b> . 8.
Adamswalde* <b>16</b> . 159.	Alexandersdorf <b>24</b> . 2.	Alter Bahnhof* <b>37</b> . 1.	Alt Golsen <b>34</b> . 151.
Adermühle* <b>7</b> . 77.	Almojen <b>35</b> . 6.	Alter Hof* <b>18</b> . 168.	Alt Grimnitz <b>3</b> . 8.
Adermühle* <b>7</b> . 106.	Alzumah* <b>29</b> . 3.	Alter Hof* <b>29</b> . 89.	Alt Gurkowschbruch <b>22</b> . 7.
Adershof <b>7</b> . 8.	Almahütte* <b>35</b> . 67.	Alter Hof* <b>30</b> . 98.	Alt Hagerwieje <b>22</b> . 8.
Adershorst* <b>7</b> . 172.	Alsen* <b>7</b> . 121.	Alter Kautz* <b>39</b> . 61.	Alt hammer* <b>39</b> . 166.
Adersziegelei* <b>7</b> . 2.	Alsenhof* <b>2</b> . 31.	Alter Tornow* <b>10</b> . 223.	Alt Hartmannsdorf <b>8</b> . 6.
Adolfsau* <b>21</b> . 49.	Alt Beelitz <b>22</b> . 5.	Alte Schäferei* <b>9</b> . 141.	Alt Horst* <b>21</b> . 6.
Adolfsruh* <b>21</b> . 48.	Alt Bentniz <b>30</b> . 4.	Alte Schäferei* <b>9</b> . 164.	Alt Hütten <b>21</b> . 63.
Adolphshöhe* <b>8</b> . 82.	Alt Bleiffin <b>19</b> . 9.	Alte Schäferei* <b>29</b> . 106.	Alt Hütte <b>21</b> . 4.
Adolphsruhe* <b>24</b> . 128.	Alt Bleiffin <b>19</b> . 105.	Alte Schäferei* <b>39</b> . 168.	Alt Hüttenborf <b>3</b> . 9.
Adolphsruhe* <b>28</b> . 89.	Alt Bleyen <b>19</b> . 106.	Alte Schänke* <b>39</b> . 59.	Alt Karbe <b>22</b> . 9.
Agneshof* <b>19</b> . 155.	Alt Bleyen* <b>19</b> . 106.	Altes Chauffeehaus* <b>4</b> . 30.	Alt Karber Berge* <b>22</b> . 8.
Ahlbimsühle <b>2</b> . 4.	Alt Bliesdorf <b>4</b> . 6.	Altes Chauffeehaus* <b>24</b> . 18.	Alt Karber Berge* <b>22</b> . 86.
Ahlbimsühle <b>2</b> . 75.	Alt Buchhorst* <b>5</b> . 112.	Altes Chauffeehaus* <b>25</b> . 6.	Alt Ketjendorf* <b>8</b> . 45.
Ahlbimswalde <b>2</b> . 76.	Alt Buchhorst I* <b>5</b> . 167.	Altes Schützenhaus* <b>19</b> . 1.	Alt Kiez b. Freienwalde <b>4</b> . 9.
Ahrensberg* <b>2</b> . 119.	Alt Buchhorst II* <b>5</b> . 167.	Altes Vorwerk* <b>19</b> . 132.	Alt Kiez b. Briesen <b>4</b> . 10.
Ahrensburg* <b>20</b> . 48.	Alt Daber* <b>17</b> . 4.	Altes Vorwerk* <b>19</b> . 159.	Alt Kleinow* <b>1</b> . 113.
Ahrensborf <b>2</b> . 5.	Alt Deetz* <b>20</b> . 64.	Altes Vorwerk* <b>25</b> . 200.	Alt Klücken <b>21</b> . 5.
Ahrensborf <b>7</b> . 9.	Alt Diebersdorf <b>24</b> . 3.	Altes Vorwerk* <b>29</b> . 36.	Alt Klücken <b>21</b> . 60.
Ahrensborf* <b>7</b> . 177.	Alt Döbern <b>35</b> . 7.	Altes Vorwerk* <b>29</b> . 95.	Alt Köpzin* <b>2</b> . 122.
Ahrensborf <b>8</b> . 4.	Alt Döbern <b>35</b> . 162.	Altes Vorwerk* <b>30</b> . 37.	Alt Koppnbrück <b>16</b> . 11.
Ahrensborf <b>9</b> . 5.	Alt Drewitz* <b>19</b> . 29.	Altes Vorwerk* <b>35</b> . 226.	Alt Krüßow <b>17</b> . 6.
Ahrensneft* <b>2</b> . 2.	Alte Brauerei* <b>30</b> . 103.	Altes Waldvorwerk* <b>29</b> . 124.	Alt Künkenborf <b>3</b> . 10.
Aktien Ziegelei* <b>15</b> . 55.	Alte Buden* <b>40</b> . 8.	Alte Vorwerk* <b>24</b> . 130.	Alt Künkenborf <b>3</b> . 77.
Alaunwert <b>4</b> . 102.	Alte Eide* <b>18</b> . 3.	Alte Ziegelei* <b>4</b> . 110.	Alt Küstrinchen <b>19</b> . 12.
Alaunwert* <b>28</b> . 102.	Alte Försterei* <b>25</b> . 59.	Alte Ziegelei* <b>7</b> . 68.	Alt Küstrincher Loos* <b>19</b> . 12.
Albertinenaue* <b>32</b> . 78.	Alte Försterei* <b>30</b> . 120.	Alte Ziegelei* <b>8</b> . 167.	Alt Landsberg <b>5</b> . 1.
Albertinenburg* <b>20</b> . 1.	Alte Grube* <b>35</b> . 227.	Alte Ziegelei* <b>15</b> . 116.	Alt Landsberg Amt <b>5</b> . 119.
Albertinenhof* <b>2</b> . 99.			
Albertinenhof* <b>16</b> . 224.			

Die fette Ziffer ist die Nummer des Kreises, die gewöhnliche diejenige der Gemeindeeinheit.

Wohnplätze als Theile von Gemeindeeinheiten sind durch einen Stern (\*) bezeichnet.

Alt Langerwisch 10. 7.	Altvorwerk* 19. 112.	Am Schermügel See* 4. 110.	Anit* 4. 119.
Alt Langerwisch 10. 157.	Altwasser 39. 8.	Am Schulzensee* 7. 42.	Anlage* 1. 2.
Alt Langow 25. 7.	Altwasser, Groß* 39. 8.	Am See* 2. 36.	Anna* 40. 58.
Alt Lewin 4. 11.	Altwasser, Klein* 39. 8.	Am See* 15. 116.	Annahof* 4. 125.
Alt Liebegörde 19. 13.	Alt Briesen 4. 16.	Am Spring* 27. 1.	Annahof 25. 140.
Alt Liebegörde 19. 107.	Alt Wustrow 19. 16.	Am Spring* 27. 98.	Annahof* 37. 115.
Alt Limmrit 28. 7.	Alt Zauche 33. 4.	Antig 32. 2.	Annahütte* 35. 124.
Alt Lippe 24. 6.	Alt Zeschdorf* 25. 3.	Antig 32. 118.	Annahütte, Bahnhof* 35. 124.
Alt Lippe 24. 122.	Alt Zeschdorf 25. 13.	Amt Kienitz* 25. 170.	Annamühle* 19. 103.
Alt Ludwigsau 16. 12.	Alt Zeschdorf 25. 139.	Amtsfreiheit* 5. 119.	Annenau 24. 7.
Alt Lutterow* 17. 139.	Altenleben, Nieder 24. 86.	Amtsfreiheit* 16. 3.	Annenhof* 8. 159.
Alt Madlitz 25. 8.	Altenleben, Ober 24. 87.	Amtsfreiheit* 16. 5.	Annenhof* 33. 60.
Alt Madlitz 25. 134.	Alwine* 35. 71.	Amtsfreiheit* 13. 100.	Annenwalde 2. 7.
Alt Mädelitz 4. 12.	Alwinenhof* 1. 62.	Amtsfreiheit* 16. 5.	Annenwalde* 2. 60.
Alt Mahlsch* 25. 3.	Amalienfelde* 13. 3.	Amtsfreiheit* 16. 5.	Annenwalde 2. 79.
Alt Mahlsch 25. 9.	Amalienhof* 1. 168.	Amtsfreiheit* 16. 5.	Annenwalde* 30. 138.
Alt Mahlsch 25. 135.	Amalienhof 4. 17.	Amtsfreiheit* 16. 5.	An Sandhaußen* 5. 4.
Alt Marktgrapieste 8. 7.	Amalienhof* 5. 4.	Amtsfreiheit* 16. 5.	Ansiedlungen auf der Feldmark* 19. 8.
Alt Marktgrapieste 8. 119.	Amalienhof* 13. 70.	Amtsfreiheit* 16. 5.	Ansich, Neu 22. 58.
Alt Mönchswinkel* 5. 100.	Amalienhof* 19. 130.	Amtsfreiheit* 16. 5.	Anstaltsvorwerk der Korrigendenanstalt* 4. 4.
Alt Mönchswinkel* 5. 167.	Amalienhof* 22. 3.	Amtsfreiheit* 16. 5.	Antoinettenluft 24. 8.
Altnau 35. 8.	Amalienhof* 33. 63.	Amtsfreiheit* 16. 5.	Antoinetteurub* 32. 163.
Altnau 35. 163.	Amalienhof 33. 88.	Amtsfreiheit* 16. 5.	Antonienengrube* 39. 146.
Altona* 8. 7.	Amandusdorf* 35. 18.	Amtsfreiheit* 16. 5.	Antonienhof* 4. 145.
Altona* 20. 93.	Amandusdorf* 35. 170.	Amtsfreiheit* 16. 5.	Antonienhof* 5. 4.
Altona 28. 8.	Am Bahnhof* 9. 49.	Amtsfreiheit* 16. 5.	Antonienhof* 28. 112.
Alt Blacht 2. 77.	Am Bahnhof 25. 2.	Amtsfreiheit* 16. 5.	Antonienhof* 30. 2.
Alt Blacht* 2. 77.	Am Bahnhof Neustadt a./Dohse* 16. 55.	Amtsfreiheit* 16. 5.	Antonienhof* 30. 2.
Alt Bodelzig 25. 10.	Am Bauernsee* 9. 18.	Amtsfreiheit* 16. 5.	Antonienhof* 30. 2.
Alt Bodelzig, Abl. 25. 136.	Am Berge* 32. 78.	Amtsfreiheit* 16. 5.	Antonienhof* 30. 2.
Alt Bodelzig, Rgl. 25. 137.	Am Bufenfelde* 30. 6.	Amtsfreiheit* 16. 5.	Antonienhof* 30. 2.
Alt Ranft 4. 13.	Am Buschsee* 27. 28.	Amtsfreiheit* 16. 5.	Antonienhof* 30. 2.
Alt Ranft 4. 105.	Am Eichwerder* 4. 2.	Amtsfreiheit* 16. 5.	Antonienhof* 30. 2.
Alt Reeky 19. 14.	Am Eisfelder* 33. 76.	Amtsfreiheit* 16. 5.	Antonienhof* 30. 2.
Alt Reeky* 19. 14.	Amerita, Neu* 19. 51.	Amtsfreiheit* 16. 5.	Antonienhof* 30. 2.
Alt Rehsfeld 30. 5.	Am Goldsfließ* 32. 29.	Amtsfreiheit* 16. 5.	Antonienhof* 30. 2.
Alt Rosenthal 25. 11.	Am großen Spreewehr* 37. 76.	Amtsfreiheit* 16. 5.	Antonienhof* 30. 2.
Alt Rosenthal 25. 138.	Am Groß Tschadsdorfer Wege* 39. 241.	Amtsfreiheit* 16. 5.	Antonienhof* 30. 2.
Alt Rosenthal am Neu Hardenberger Wege* 25. 138.	Am Kaiserstuhl* 19. 146.	Amtsfreiheit* 16. 5.	Antonienhof* 30. 2.
Alt Rottflock* 10. 124.	Am Klostersee* 10. 196.	Amtsfreiheit* 16. 5.	Antonienhof* 30. 2.
Alt Rüdnicz 19. 15.	Am Krähenberg* 10. 185.	Amtsfreiheit* 16. 5.	Antonienhof* 30. 2.
Alt Ruppın 16. 1.	Am Kreuzanal* 5. 4.	Amtsfreiheit* 16. 5.	Antonienhof* 30. 2.
Alt Ruppın* 16. 4.	Am Kreuzsee* 27. 3.	Amtsfreiheit* 16. 5.	Antonienhof* 30. 2.
Alt Ruppın 16. 134.	Am Rühlbusch* 39. 113.	Amtsfreiheit* 16. 5.	Antonienhof* 30. 2.
Alt Sagast 18. 8.	Am Wühlenteich* 32. 64.	Amtsfreiheit* 16. 5.	Antonienhof* 30. 2.
Alt Schadow 8. 8.	Am Dshpenfuhl* 19. 174.	Amtsfreiheit* 16. 5.	Antonienhof* 30. 2.
Alt Schaumburg* 19. 83.	Am Dshrdamm* 25. 106.	Amtsfreiheit* 16. 5.	Antonienhof* 30. 2.
Alt Schönfeld* 21. 107.	Am Pärersee* 7. 42.	Amtsfreiheit* 16. 5.	Antonienhof* 30. 2.
Alt Schöningsbruch* 22. 35.	Am Pfeffersee* 10. 6.	Amtsfreiheit* 16. 5.	Antonienhof* 30. 2.
Alt Stahnsdorf 8. 9.	Am Rhintanal* 15. 1.	Amtsfreiheit* 16. 5.	Antonienhof* 30. 2.
Alt Stahnsdorf 8. 120.	Am Rhintanal* 16. 129.	Amtsfreiheit* 16. 5.	Antonienhof* 30. 2.
Alt Temmen 2. 78.	Am Rohga* 7. 42.	Amtsfreiheit* 16. 5.	Antonienhof* 30. 2.
Alt Thymen 2. 6.	Am Ruppiner Kanal* 13. 3.	Amtsfreiheit* 16. 5.	Antonienhof* 30. 2.
Alt Thymen* 2. 126.	Am Sandsee* 27. 3.	Amtsfreiheit* 16. 5.	Antonienhof* 30. 2.
Alt Töplitz 10. 8.		Amtsfreiheit* 16. 5.	Antonienhof* 30. 2.
Alt Tornow 4. 14.		Amtsfreiheit* 16. 5.	Antonienhof* 30. 2.
Alt Trebbin 4. 15.		Amtsfreiheit* 16. 5.	Antonienhof* 30. 2.
Alt Tucheband 25. 12.		Amtsfreiheit* 16. 5.	Antonienhof* 30. 2.



Die fette Ziffer ist die Nummer des Kreises, die gewöhnliche diejenige der Gemeindeeinheit.  
Wohnplätze als Theile von Gemeindeeinheiten sind durch einen Stern (\*) bezeichnet.

Beeren, Klein <b>7.</b> 60.	Berge* <b>19.</b> 11.	Berlinchen <b>20.</b> 1.	Beveringen <b>17.</b> 13.
Beeren, Klein <b>7.</b> 163.	Berge <b>39.</b> 154.	Berlinchener Feld* <b>20.</b> 1.	Beyersdorf <b>24.</b> 16.
Beeren, Neu, Arbeitshaus* <b>7.</b> 152.	Berge, Am* <b>32.</b> 78.	Berliner Kohlenwerke* <b>7.</b> 169.	Beyersdorfer Abbauten* <b>24.</b> 16.
Beeren, Neu, Vorwerk* <b>7.</b> 152.	Berge, Auf dem* <b>40.</b> 36.	Berlinermühle* <b>5.</b> 119.	Beyersdorfer Wiesen* <b>24.</b> 16.
Beerenbusch* <b>25.</b> 2.	Berge, Groß <b>18.</b> 40.	Berlinermühle* <b>35.</b> 181.	Beyer's Fischergut* <b>28.</b> 3.
Beerfelde <b>25.</b> 16.	Berge, Klein <b>18.</b> 62.	Berliner Thor, Vor dem* <b>33.</b> 3.	Biberteich <b>27.</b> 8.
Beerfelde <b>25.</b> 141.	Bergen <b>27.</b> 7.	Berliner Nachtklub* <b>7.</b> 170.	Biberteich <b>27.</b> 69.
Beesdau <b>34.</b> 11.	Bergen <b>27.</b> 68.	Berlin-Görlitzer Bahnhof* <b>35.</b> 220.	Bieberdorf <b>33.</b> 6.
Beesdau <b>34.</b> 153.	Bergen <b>34.</b> 12.	Berlitt <b>17.</b> 12.	Bieberdorf* <b>33.</b> 90.
Beesgen <b>32.</b> 7.	Bergen, An den* <b>32.</b> 64.	Berlitt <b>17.</b> 146.	Biegen <b>25.</b> 18.
Beesgen <b>32.</b> 121.	Bergenhorst <b>24.</b> 11.	Berloger <b>30.</b> 7.	Biegen <b>25.</b> 144.
Beeskow <b>8.</b> 1.	Bergfelde <b>5.</b> 8.	Berlowshof* <b>13.</b> 92.	Biegenbrück <b>25.</b> 19.
Beeskow, Amt <b>8.</b> 122.	Berghaus* <b>32.</b> 1.	Bernau <b>5.</b> 2.	Biegenbrück* <b>25.</b> 179.
Beeskow, Kirch <b>8.</b> 11.	Berghausen* <b>3.</b> 134.	Berndts Höhe* <b>20.</b> 2.	Bielow <b>30.</b> 8.
Beetz <b>13.</b> 6.	Berghausen* <b>23.</b> 1.	Berneuchen <b>24.</b> 14.	Bielower Brücke, An der* <b>30.</b> 151.
Beetz <b>13.</b> 84.	Berghöfe* <b>18.</b> 84.	Berneuchen <b>24.</b> 123.	Bienenfarm* <b>15.</b> 130.
Begräbnisplatz* <b>9.</b> 2.	Bergholz <b>5.</b> 104.	Berneuchen <b>24.</b> 15.	Bienenwerder* <b>19.</b> 67.
Beglow <b>33.</b> 5.	Bergholz b. Belgig <b>10.</b> 11.	Berneuchen <b>24.</b> 123.	Bienenwerder* <b>25.</b> 53.
Behnig, Groß <b>15.</b> 27.	Bergholz b. Potsdam <b>10.</b> 12.	Bernhardinenhof* <b>15.</b> 84.	Biersäbchen* <b>28.</b> 112.
Behnig, Groß <b>15.</b> 95.	Bergholzmühle* <b>1.</b> 10.	Bernhardinenhof <b>24.</b> 15.	Biesdorf <b>4.</b> 21.
Behnig, Groß* <b>15.</b> 95.	Berghorst* <b>10.</b> 127.	Bernhardsmühl* <b>9.</b> 73.	Biesdorf <b>5.</b> 10.*
Behnig, Klein <b>15.</b> 34.	Bergkolonie <b>24.</b> 12.	Bernheide <b>18.</b> 16.	Biesdorf <b>5.</b> 121.
Behnig, Klein <b>15.</b> 103.	Bergkolonie* <b>28.</b> 90.	Bernheide* <b>18.</b> 163.	Bieselhaus* <b>5.</b> 172.
Behrensbrück* <b>13.</b> 121.	Bergluch <b>2.</b> 83.	Bernickow <b>19.</b> 22.	Biesen <b>17.</b> 14.
Behrensbrück* <b>13.</b> 121.	Bergluch* <b>5.</b> 112.	Bernitzom* <b>15.</b> 83.	Biesenbrow <b>3.</b> 13.
Behrensbrück* <b>13.</b> 121.	Bergmühle* <b>21.</b> 90.	Bernöwe* <b>5.</b> 9.	Biesenbrow <b>3.</b> 80.
Behrensbrück* <b>13.</b> 121.	Bergmühle* <b>35.</b> 89.	Bernöwe* <b>5.</b> 151.	Biesenthal <b>4.</b> 1.
Behrensbrück* <b>13.</b> 121.	Bergoben* <b>24.</b> 133.	Bernsdorf <b>39.</b> 14.	Biesenthal <b>5.</b> 122.
Behrensbrück* <b>13.</b> 121.	Bergreibe* <b>24.</b> 39.	Bernsdorf <b>39.</b> 155.	Biesow* <b>4.</b> 145.
Behrensbrück* <b>13.</b> 121.	Bergsäu* <b>21.</b> 18.	Bernsee <b>21.</b> 7.	Bietkow <b>1.</b> 11.
Behrensbrück* <b>13.</b> 121.	Bergschäfererei* <b>8.</b> 125.	Bernsee <b>21.</b> 64.	Bietkow <b>1.</b> 77.
Behrensbrück* <b>13.</b> 121.	Bergschäfererei* <b>25.</b> 154.	Bernstein <b>20.</b> 2.	Billendorf <b>39.</b> 16.
Behrensbrück* <b>13.</b> 121.	Bergschänke* <b>34.</b> 135.	Bernstein <b>20.</b> 2.	Billendorf <b>39.</b> 157.
Behrensbrück* <b>13.</b> 121.	Bergschlößchen* <b>8.</b> 93.	Bernstein <b>20.</b> 2.	Bittendamm* <b>4.</b> 7.
Behrensbrück* <b>13.</b> 121.	Bergschlößchen* <b>29.</b> 1.	Bernstein <b>20.</b> 2.	Bindow <b>8.</b> 13.
Behrensbrück* <b>13.</b> 121.	Bergsdorf <b>2.</b> 11.	Bernstein <b>20.</b> 2.	Bindow <b>30.</b> 9.
Behrensbrück* <b>13.</b> 121.	Bergshöhe* <b>21.</b> 49.	Bernstein <b>20.</b> 2.	Bindow* <b>30.</b> 109.
Behrensbrück* <b>13.</b> 121.	Bergsoll* <b>17.</b> 193.	Bernstein <b>20.</b> 2.	Bindowbrück* <b>7.</b> 113.
Behrensbrück* <b>13.</b> 121.	Bergthal* <b>4.</b> 105.	Bernstein <b>20.</b> 2.	Binowwalde <b>16.</b> 140.
Behrensbrück* <b>13.</b> 121.	Bergvorwerk* <b>25.</b> 138.	Bernstein <b>20.</b> 2.	Bir <b>29.</b> 83.
Behrensbrück* <b>13.</b> 121.	Bergvorwerk* <b>28.</b> 90.	Bernstein <b>20.</b> 2.	Bir* <b>29.</b> 83.
Behrensbrück* <b>13.</b> 121.	Berkenbrück <b>9.</b> 8.	Bernstein <b>20.</b> 2.	Bir* <b>29.</b> 107.
Behrensbrück* <b>13.</b> 121.	Berkenbrück <b>25.</b> 17.	Bernstein <b>20.</b> 2.	Bir* <b>29.</b> 121.
Behrensbrück* <b>13.</b> 121.	Berkenbrück <b>25.</b> 143.	Bernstein <b>20.</b> 2.	Bir* <b>29.</b> 151.
Behrensbrück* <b>13.</b> 121.	Berkenbrücke <b>21.</b> 6.	Bernstein <b>20.</b> 2.	Birbusch <b>22.</b> 11.
Behrensbrück* <b>13.</b> 121.	Berkenbrücke* <b>21.</b> 6.	Bernstein <b>20.</b> 2.	Birbusch* <b>5.</b> 2.
Behrensbrück* <b>13.</b> 121.	Berkenbrücke <b>21.</b> 63.	Bernstein <b>20.</b> 2.	Birbusch* <b>8.</b> 177.
Behrensbrück* <b>13.</b> 121.	Berkenbrücker Therofen* <b>21.</b> 61.	Bernstein <b>20.</b> 2.	Birbusch* <b>19.</b> 151.
Behrensbrück* <b>13.</b> 121.	Berkenlatten* <b>2.</b> 85.	Bernstein <b>20.</b> 2.	Birkenberge <b>32.</b> 9.
Behrensbrück* <b>13.</b> 121.	Berkenwerder <b>24.</b> 13.	Bernstein <b>20.</b> 2.	Birkenberge <b>32.</b> 123.
Behrensbrück* <b>13.</b> 121.	Berkholz <b>2.</b> 12.	Bernstein <b>20.</b> 2.	Birkendorf <b>30.</b> 10.
Behrensbrück* <b>13.</b> 121.	Berkholz* <b>2.</b> 87.	Bernstein <b>20.</b> 2.	Birkendorf* <b>30.</b> 119.
Behrensbrück* <b>13.</b> 121.	Berkholz <b>3.</b> 11.	Bernstein <b>20.</b> 2.	Birkenfelde* <b>16.</b> 3.
Behrensbrück* <b>13.</b> 121.	Berkholz <b>3.</b> 78.	Bernstein <b>20.</b> 2.	Birkenfelde* <b>17.</b> 3.
Behrensbrück* <b>13.</b> 121.	Berkholz* <b>3.</b> 108.	Bernstein <b>20.</b> 2.	Birkengrund* <b>25.</b> 203.
Behrensbrück* <b>13.</b> 121.	Berkholzofen* <b>16.</b> 198.	Bernstein <b>20.</b> 2.	Birkenhain* <b>1.</b> 2.
Behrensbrück* <b>13.</b> 121.	Berkner's Gehöft* <b>19.</b> 34.	Bernstein <b>20.</b> 2.	Birkenhain* <b>20.</b> 4.
Behrensbrück* <b>13.</b> 121.	Berlin (siehe Seite 2).	Bernstein <b>20.</b> 2.	
Behrensbrück* <b>13.</b> 121.	Berlinchen <b>17.</b> 11.	Bernstein <b>20.</b> 2.	

Die fette Ziffer ist die Nummer des Kreises, die gewöhnliche diejenige der Gemeindeeinheit.  
Wohnplätze als Theile von Gemeindeeinheiten sind durch einen Stern (\*) bezeichnet.

Birkenhainchen* 33. 23.	Blankensee 2. 84.	Blumenthal* 17. 29.	Bollersdorf 4. 110.
Birkenwerder 5. 11.	Blankensee 9. 9.	Blumenthal 17. 147.	Bollmühle* 35. 69.
Birkenwerder 5. 123.	Blankensee 9. 121.	Blumenthal 24. 19.	Bolschwitz 35. 14.
Birchholz 5. 12.	Blankensee* 29. 5.	Blumenthal, Chauffee- haus* 4. 145.	Bolschwitz 35. 167.
Birchholz 5. 124.	Blankensee 29. 85.	Blumenthal, Försterei* 4. 145.	Boltenmühle* 16. 190.
Birchholz* 7. 145.	Blankensee, Bahnhof* 27. 33.	Blumenthal, Vorwerk* 4. 145.	Bomsdorf 32. 10.
Birchholz 18. 152.	Blankensee, Gasthof* 27. 33.	Blumenwerder* 21. 1.	Bomsdorf* 32. 10.
Birchholz* 19. 136.	Blankensee-Goldbach 29. 5.	Blumshof* 5. 176.	Bomsdorf 32. 124.
Birchholz* 19. 161.	Blantfeld 29. 6.	Bobermühle* 30. 18.	Booßen 25. 20.
Birchholz 22. 12.	Blantfeld 29. 86.	Boberow 18. 19.	Booßen 25. 145.
Birchholz 22. 93.	Blasdorf 33. 7.	Bobersberg 30. 1.	Booz 18. 154.
Birchholz 29. 4.	Blauer Affe* 27. 64.	Bobersberg* 30. 99.	Borack* 32. 57.
Birchholz 29. 84.	Bleihe* 9. 4.	Bobersberg* 30. 99.	Borack 32. 125.
Birchhof b. Beeskow 8. 14.	Bleihe* 25. 4.	Bobersberg* 30. 99.	Borack* 32. 125.
Birchhof b. Beeskow 8. 123.	Bleihe* 30. 1.	Bobersberg* 30. 99.	Borchertsrug* 24. 29.
Birchhof b. Wendisch Buchholz 8. 15.	Bleihe* 39. 39.	Bobersberg* 30. 99.	Borchmannshof* 18. 35.
Birchhof b. Wendisch Buchholz 8. 124.	Bleihe, Auf der* 39. 1.	Bobersberg* 30. 99.	Bordes' Fischerei Etablissement* 29. 3.
Birchholzer Mühle* 29. 4.	Blesendorf 17. 16.	Bobersberg* 30. 99.	Borgisdorf 9. 12.
Birchholzgrund* 16. 202.	Blesendorf 17. 16.	Bobersberg* 30. 99.	Borgsdorf 5. 18.
Birchhorst* 5. 72.	Blesendorf 17. 16.	Bobersberg* 30. 99.	Bork 17. 20.
Birchhorst* 15. 5.	Blesendorf 17. 16.	Bobersberg* 30. 99.	Bork 29. 7.
Birchhorst* 15. 101.	Blesendorf 17. 16.	Bobersberg* 30. 99.	Bork 29. 87.
Birchhorst* 16. 151.	Blesendorf 17. 16.	Bobersberg* 30. 99.	Bork, Deutsch 10. 26.
Birklake* 20. 103.	Blesendorf 17. 16.	Bobersberg* 30. 99.	Bork, Wendisch 10. 147.
Birklake* 24. 132.	Blesendorf 17. 16.	Bobersberg* 30. 99.	Borkow 24. 20.
Birklake* 28. 50.	Blesendorf 17. 16.	Bobersberg* 30. 99.	Bork'sche Mühle* 17. 82.
Birnbaum's Mühle* 26. 1.	Blesendorf 17. 16.	Bobersberg* 30. 99.	Borne 10. 15.
Bischdorf 35. 12.	Blesendorf 17. 16.	Bobersberg* 30. 99.	Bornemannspuhl* 4. 114.
Bischdorf 35. 166.	Blesendorf 17. 16.	Bobersberg* 30. 99.	Bornfelde* 32. 138.
Bischoffsee 27. 9.	Blesendorf 17. 16.	Bobersberg* 30. 99.	Bornhöfen* 24. 123.
Bischoffsee 27. 70.	Blesendorf 17. 16.	Bobersberg* 30. 99.	Bornim 13. 10.
Bischoffsee, Neu* 27. 9.	Blesendorf 17. 16.	Bobersberg* 30. 99.	Bornim 13. 86.
Bischospfuhl, Darre* 9. 165.	Blesendorf 17. 16.	Bobersberg* 30. 99.	Bornim* 13. 129.
Bischospfuhl, Forsthaus* 9. 165.	Blesendorf 17. 16.	Bobersberg* 30. 99.	Bornow 8. 17.
Bischoswerder* 5. 3.	Blesendorf 17. 16.	Bobersberg* 30. 99.	Bornsorf 34. 14.
Bischoswerderschleuse* 5. 3.	Blesendorf 17. 16.	Bobersberg* 30. 99.	Bornsorf 34. 154.
Bismar* 5. 151.	Blesendorf 17. 16.	Bobersberg* 30. 99.	Bornstadt* 30. 3.
Bismar* 34. 109.	Blesendorf 17. 16.	Bobersberg* 30. 99.	Bornstädtshof* 20. 88.
Bismarmühle* 3. 40.	Blesendorf 17. 16.	Bobersberg* 30. 99.	Bornstedt 13. 11.
Blabbermühle* 8. 32.	Blesendorf 17. 16.	Bobersberg* 30. 99.	Bornstedt 13. 87.
Blabbermühle* 8. 134.	Blesendorf 17. 16.	Bobersberg* 30. 99.	Boschwitz, Gut* 35. 188.
Blanditow 17. 15.	Blesendorf 17. 16.	Bobersberg* 30. 99.	Boschwitz, Schänke* 35. 188.
Blankenberg 16. 19.	Blesendorf 17. 16.	Bobersberg* 30. 99.	Bostanienwerder* 28. 39.
Blankenberg 16. 141.	Blesendorf 17. 16.	Bobersberg* 30. 99.	Boston, Neu 8. 68.
Blankenburg 3. 14.	Blesendorf 17. 16.	Bobersberg* 30. 99.	Boßdorf 10. 16.
Blankenburg 3. 81.	Blesendorf 17. 16.	Bobersberg* 30. 99.	Boßdorf 10. 161.
Blankenburg 5. 13.	Blesendorf 17. 16.	Bobersberg* 30. 99.	Boßdorf 30. 11.
Blankenburg 5. 125.	Blesendorf 17. 16.	Bobersberg* 30. 99.	Botta* 33. 96.
Blankenburg* 5. 125.	Blesendorf 17. 16.	Bobersberg* 30. 99.	Bottschow 27. 10.
Blankenburg* 28. 4.	Blesendorf 17. 16.	Bobersberg* 30. 99.	Bottschow 27. 71.
Blankenfelde 5. 14.	Blesendorf 17. 16.	Bobersberg* 30. 99.	Bozhagen* 5. 19.
Blankenfelde 5. 126.	Blesendorf 17. 16.	Bobersberg* 30. 99.	Bozhagen-Rummelsburg 5. 19.
Blankenfelde 7. 12.	Blesendorf 17. 16.	Bobersberg* 30. 99.	Braachfelde* 21. 2.
Blankenfelde 7. 140.	Blesendorf 17. 16.	Bobersberg* 30. 99.	Brachwitz 10. 17.
Blankenfelde 19. 23.	Blesendorf 17. 16.	Bobersberg* 30. 99.	Brädickow 15. 10.
Blankenfelde 19. 113.	Blesendorf 17. 16.	Bobersberg* 30. 99.	Bränschen 37. 5.
	Blesendorf 17. 16.	Bobersberg* 30. 99.	Brahmow 37. 6.
	Blesendorf 17. 16.	Bobersberg* 30. 99.	Brahmow 37. 99.

Die fette Ziffer ist die Nummer des Kreises, die gewöhnliche diejenige der Gemeindeeinheit.  
Wohnplätze als Theile von Gemeindeeinheiten sind durch einen Stern (\*) bezeichnet.

Bratitz <b>19.</b> 24.	Breitengeßel* <b>25.</b> 181.	Briesenhorst <b>24.</b> 124.	Brügge <b>20.</b> 61.
Bratitz <b>19.</b> 114.	Breitelege* <b>3.</b> 91.	Briesenhorst* <b>24.</b> 132.	Brügger Berge* <b>20.</b> 7.
Bratitz* <b>19.</b> 114.	Breitenau <b>34.</b> 16.	Briesenluch* <b>8.</b> 75.	Brünkenorf <b>17.</b> 148.
Brand* <b>8.</b> 152.	Breitenfeld <b>17.</b> 22.	Briesenluch* <b>8.</b> 143.	Brünnhagen <b>17.</b> 24.
Brand* <b>9.</b> 19.	Breitenstein <b>22.</b> 16.	Brieske <b>35.</b> 16.	Brünnenwalde <b>2.</b> 90.
Brand* <b>9.</b> 157.	Breitenstein <b>22.</b> 96.	Brieskow <b>25.</b> 22.	Brünnenwalde* <b>2.</b> 90.
Brand <b>22.</b> 14.	Breitenstücken* <b>17.</b> 120.	Briesnigt <b>29.</b> 19.	Brünnenwaldermühle* <b>2.</b> 90.
Brand* <b>34.</b> 17.	Breitenteich'sche Mühle* <b>3.</b> 25.	Briesnigt, Groß* <b>39.</b> 19.	Brüßow <b>1.</b> 1.
Brand* <b>34.</b> 155.	Breitenwerder <b>22.</b> 17.	Briesnigt, Klein* <b>39.</b> 19.	Brüßow <b>1.</b> 81.
Brand* <b>34.</b> 171.	Breitenwerder <b>22.</b> 97.	Briesnigt <b>30.</b> 14.	Brüßow* <b>18.</b> 197.
Brandenburg a./Havel <b>14.</b> 1.	Bremsdorf <b>32.</b> 11.	Briesnigt <b>30.</b> 100.	Brunken* <b>20.</b> 66.
Brandenburg, Burg <b>15.</b> 85.	Bremsdorfer Mühle* <b>32.</b> 11.	Brief <b>3.</b> 17.	Brunken* <b>20.</b> 97.
Brandfichten* <b>27.</b> 41.	Brentenhof <b>16.</b> 21.	Brief <b>15.</b> 12.	Brunn <b>16.</b> 22.
Brandmühle* <b>3.</b> 65.	Brentenhofsbruch <b>22.</b> 18.	Briefig <b>1.</b> 14.	Brunn <b>16.</b> 143.
Brandmühle* <b>34.</b> 21.	Brentenhofssteiß <b>28.</b> 13.	Briefig <b>1.</b> 79.	Brunne <b>13.</b> 13.
Brandmühle* <b>35.</b> 255.	Brentenhofsvalde <b>22.</b> 19.	Brinsdorf <b>39.</b> 20.	Brunne <b>13.</b> 90.
Brandpötte* <b>15.</b> 86.	Brennickens Werder* <b>2.</b> 1.	Brinsdorf <b>39.</b> 160.	Brunow <b>4.</b> 24.
Braniß <b>37.</b> 7.	Bresch <b>18.</b> 22.	Briquettesfabrik* <b>4.</b> 105.	Brunow <b>4.</b> 111.
Braniß <b>37.</b> 100.	Bresch <b>18.</b> 155.	Briquettesfabrik* <b>35.</b> 68.	Brunschwig <b>37.</b> 102.
Brankow <b>30.</b> 12.	Bresch-Mollnig <b>18.</b> 156.	Briquettesfabrik d. Nieder- lauf. Kohlenwerke* <b>32.</b> 1.	Brusendorf <b>7.</b> 15.
Brankow* <b>30.</b> 99.	Bresinchen <b>32.</b> 12.	Briquettesfabrik von Krause & Cie.* <b>35.</b> 68.	Brusendorf <b>7.</b> 141.
Brankower Theerosen* <b>30.</b> 99.	Breslad <b>32.</b> 13.	Brig <b>3.</b> 18.	Buberow <b>16.</b> 23.
Braschen <b>30.</b> 13.	Breslad* <b>32.</b> 13.	Brig* <b>3.</b> 18.	Buberow* <b>16.</b> 198.
Braschen <b>30.</b> 99.	Breslad <b>32.</b> 127.	Brig <b>3.</b> 82.	Buch <b>5.</b> 20.
Braschen, Klein* <b>30.</b> 13.	Breslad* <b>32.</b> 127.	Brig* <b>3.</b> 82.	Buch <b>5.</b> 130.
Brauerei, Alte* <b>30.</b> 103.	Brestau <b>39.</b> 18.	Brig* <b>3.</b> 82.	Buch* <b>5.</b> 130.
Braunkohlengrube* <b>4.</b> 105.	Brestau <b>39.</b> 159.	Brig <b>7.</b> 14.	Buchberg* <b>21.</b> 102.
Braunsberg <b>16.</b> 20.	Briefow <b>15.</b> 11.	Brodomin <b>3.</b> 19.	Buchenauf* <b>21.</b> 49.
Braunsdorf <b>8.</b> 18.	Briefsch <b>8.</b> 19.	Brodtkowitz <b>35.</b> 17.	Bucheneck* <b>30.</b> 144.
Braun's Stablissement* <b>8.</b> 1.	Briefsch* <b>8.</b> 19.	Brodtkowitz <b>35.</b> 169.	Buchenhain* <b>33.</b> 90.
Braunsfelde <b>22.</b> 15.	Briefsch <b>8.</b> 126.	Bröddin <b>2.</b> 89.	Buchhaide* <b>20.</b> 65.
Braunsfelde <b>22.</b> 95.	Brieje* <b>5.</b> 11.	Bröddin* <b>2.</b> 89.	Buchhaide* <b>17.</b> 217.
Brausebadmühle* <b>17.</b> 196.	Brieje* <b>5.</b> 162.	Bröllin <b>1.</b> 80.	Buchholz <b>2.</b> 16.
Breddin <b>17.</b> 21.	Brieje* <b>29.</b> 102.	Brösigtensaat* <b>15.</b> 17.	Buchholz <b>3.</b> 84.
Bredereiche <b>2.</b> 15.	Brieje* <b>30.</b> 131.	Broichsdorf <b>4.</b> 23.	Buchholz <b>4.</b> 25.
Bredow <b>13.</b> 12.	Brieje, Vorwerk* <b>30.</b> 131.	Bronkow <b>35.</b> 18.	Buchholz <b>4.</b> 112.
Bredow <b>13.</b> 88.	Briejeberg* <b>19.</b> 64.	Bronkow <b>35.</b> 170.	Buchholz* <b>7.</b> 157.
Bredow, Forsthaus* <b>13.</b> 88.	Briejefang* <b>13.</b> 58.	Bruche, Im* <b>19.</b> 12.	Buchholz <b>17.</b> 25.
Bredow, Vorwerk* <b>13.</b> 88.	Briejefang <b>13.</b> 89.	Bruchhagen <b>3.</b> 20.	Buchholz <b>20.</b> 62.
Breeje, Groß <b>18.</b> 41.	Briejefang* <b>13.</b> 98.	Bruchhagen <b>3.</b> 83.	Buchholz <b>21.</b> 65.
Breeje, Klein <b>18.</b> 63.	Briesen <b>2.</b> 88.	Bruchmühle* <b>5.</b> 119.	Buchholz <b>25.</b> 23.
Breeje, Mittel <b>18.</b> 91.	Briesen <b>15.</b> 84.	Bruchmühle* <b>39.</b> 46.	Buchholz <b>27.</b> 11.
Breejen <b>28.</b> 12.	Briesen <b>33.</b> 8.	Bruchvorwerk* <b>27.</b> 43.	Buchholz <b>27.</b> 72.
Breejen, Groß <b>32.</b> 29.	Briesen <b>34.</b> 17.	Bruchvorwerk* <b>27.</b> 75.	Buchholz <b>35.</b> 19.
Breejen, Groß <b>32.</b> 133.	Briesen <b>34.</b> 155.	Bruchvorwerk* <b>30.</b> 144.	Buchholz <b>39.</b> 21.
Breeß <b>18.</b> 21.	Briesen <b>35.</b> 15.	Bruchvorwerk* <b>32.</b> 171.	Buchholz b. Niemeß <b>10.</b> 18.
Brehnig <b>34.</b> 15.	Briesen <b>35.</b> 168.	Brüche* <b>5.</b> 85.	Buchholz b. Trenenbriesen <b>10.</b> 19.
Brehnig-Sonnenwalde* <b>34.</b> 15.	Briesen <b>37.</b> 8.	Brück <b>10.</b> 3.	Buchholz, Französisch <b>5.</b> 28.
Breisack* <b>28.</b> 15.	Briesen <b>37.</b> 101.	Brück* <b>10.</b> 124.	Buchholz, Groß <b>18.</b> 42.
Breite <b>10.</b> 162.	Briesen i./M. <b>25.</b> 21.	Brück* <b>10.</b> 196.	Buchholz, Wendisch <b>8.</b> 3.
Breitebruch* <b>20.</b> 79.	Briesen, Bahnhof* <b>25.</b> 21.	Brückenetablissement* <b>30.</b> 1.	Buchholz, Wendisch, Amt <b>8.</b> 178.
Breitebruch, Forsthaus* <b>20.</b> 79.	Briesen, Groß <b>10.</b> 45.	Brückenfeld* <b>2.</b> 60.	Buchholzer Mühle* <b>10.</b> 127.
Breitefenn, Alte Försterei* <b>3.</b> 91.	Briesen, Groß <b>33.</b> 22.	Brückenhau* <b>22.</b> 87.	Buchholzer Mühle* <b>27.</b> 11.
Breitefenn, Forsthaus* <b>3.</b> 91.	Briesen, Klein <b>10.</b> 188.	Brückenhau* <b>28.</b> 102.	Buchholzmühle* <b>21.</b> 91.
	Briesen, Klein <b>33.</b> 35.	Brücker Vorstadt* <b>10.</b> 1.	Buchhorst* <b>5.</b> 38.
	Briesen, Vorwerk* <b>25.</b> 21.	Brückhaus* <b>34.</b> 104.	Buchhorst <b>5.</b> 131.
	Briesen, Ziegelei* <b>25.</b> 21.	Brückmühle* <b>9.</b> 83.	Buchhorst* <b>15.</b> 5.
	Briesener Zooßen* <b>15.</b> 84.	Brückmühle* <b>25.</b> 3.	Buchhorst, Alt* <b>5.</b> 112.
	Briesenhorst <b>24.</b> 21.	Brügge <b>17.</b> 23.	
		Brügge <b>20.</b> 7.	

Die fette Ziffer ist die Nummer des Kreises, die gewöhnliche diejenige der Gemeindeeinheit.

Wohnplätze als Theile von Gemeindeeinheiten sind durch einen Stern (\*) bezeichnet.

Buchorst, Neu* 5. 26.	Büfnersfelde* 5. 68.	Buschmühle* 34. 128.	Charlottenhof* 16. 216.
Buchorst I, Alt* 5. 167.	Büßow 22. 21.	Buschmühle* 34. 156.	Charlottenhof* 19. 163.
Buchorst II, Alt* 5. 167.	Büßow 22. 98.	Buschmühle* 35. 43.	Charlottenhof* 19. 164.
Buchmühle* 28. 48.	Bütow* 16. 167.	Buschmühle* 35. 106.	Charlottenhof 24. 125.
Buchow-Karpzow 13. 14.	Bütowbaum* 16. 218.	Buschmühle* 39. 133.	Charlottenhof* 25. 200.
Buchow-Karpzow 13. 91.	Bugt 8. 21.	Buschow 15. 14.	Charlottenhof* 28. 106.
Buchsmühle* 3. 93.	Bugt* 8. 152.	Buschow* 15. 14.	Charlottenhof* 35. 228.
Buchspring* 28. 92.	Buhnenhaus am Havel-	Buschow I 15. 87.	Charlottenthal* 2. 67.
Buchsrode* 3. 87.	gemünde* 10. 202.	Buschow II 15. 88.	Charlottenthal* 16. 218.
Buchte* 8. 131.	Buhnenmeistergehöft*	Buschschleufe* 25. 179.	Chaussee, An der* 5. 107.
Buchthal* 21. 70.	32. 1.	Buschsee, An der* 27. 28.	Chaussee, An der* 18. 32.
Buchwäldchen 35. 20.	Bullenberg* 10. 116.	Buschvorwerk* 27. 63.	Chaussee, An der* 39. 24.
Buchwäldchen 35. 171.	Bullenbruch* 22. 92.	Buschvorwerk* 27. 104.	Chausseeauffeherhaus a. d.
Buchwald* 21. 88.	Bullenhof 17. 149.	Buschvorwerk 29. 91.	Krossener Chaussee*
Buchwalde 35. 21.	Bullenwiese* 27. 3.	Buschvorwerk* 29. 145.	27. 87.
Buchwaldsgarten* 28. 112.	Burchardsfleiß* 24. 43.	Buschvorwerk* 29. 149.	Chausseehaus am Fährsee*
Buchwerder 22. 20.	Burg* 18. 2.	Buschvorwerk* 32. 64.	2. 2.
Buchwerder* 24. 149.	Burg, Dorf 37. 9.	Buschvorwerk 10. 20.	Chausseehaus am Lehnitz-
Buchwiese* 21. 56.	Burg, Kauper 37. 10.	Buskow 16. 25.	see* 5. 162.
Buckote 39. 22.	Burg, Kolonie 37. 11.	Buskow 16. 145.	Chausseehaus am Quens*
Buckow* 4. 138.	Burg Brandenburg 15. 85.	Busse'sches Etablissement*	14. 1.
Buckow 7. 16.	Burgfischerei* 10. 12.	21. 88.	Chausseehaus b. Telschow*
Buckow* 7. 79.	Burg Friefack 15. 86.	Bußberg* 21. 66.	17. 211.
Buckow 8. 20.	Burghagen 18. 23.	Bußberger Mühle* 21. 66.	Chausseehaus nach Witt-
Buckow 8. 127.	Burghagen 18. 157.	Bußberg-Grüneberg 21. 66.	stock* 16. 4.
Buckow 9. 13.	Burghof* 18. 198.	Butenmühle* 19. 3.	Chausseeolonie* 19. 96.
Buckow 15. 13.	Burghof* 33. 102.	Butterfelde 19. 25.	Chausseetrag* 27. 4.
Buckow 17. 26.	Burglehn* 33. 4.	Butterfelde 19. 115.	Chausseetrag* 27. 90.
Buckow 25. 1.	Burglehn* 33. 76.	Butterhofs* 1. 1.	Chemische Fabrik* 5. 39.
Buckow 25. 146.	Burgwall 2. 17.	Butterlake* 14. 1.	Chemische Fabrik* 35. 23.
Buckow 29. 8.	Burgwall* 2. 149.	Butzen 33. 10.	Chöne* 31. 1.
Buckow 35. 22.	Burgwall 4. 26.	Butzen 33. 92.	Chorin 3. 85.
Buckow 35. 172.	Burgwall* 4. 135.	Buzow 15. 15.	Chorin* 3. 85.
Buckow A 29. 88.	Burgwall* 13. 73.	Byhleguhre 33. 11.	Chorinchen 3. 21.
Buckow B 29. 89.	Burgwall* 16. 7.	Byhleguhre* 33. 92.	Choffenwitz 33. 13.
Buckow C 29. 90.	Burgwall* 16. 213.	Byhleguhre, Neu 33. 56.	Chransdorf 35. 24.
Buckow, Groß 40. 11.	Burgwall* 28. 7.	Byhlen 33. 12.	Chransdorf 35. 173.
Buckow, Klein 40. 18.	Burgwall* 28. 45.	Byhlen* 33. 92.	Christdorf 17. 28.
Buckow, Kolonie* 8. 127.	Burig* 8. 79.	Byhlen 40. 5.	Christianenhof 1. 82.
Buckow, Bornwerf* 8. 127.	Burrow* 16. 226.	C	Christiansaue* 19. 15.
Buckower Ziegelei* 25. 210.	Burrow 18. 24.	vergl. auch S.	Christiansaue 24. 22.
Budowien 34. 18.	Burrow 18. 158.	Cementfabrik* 7. 7.	Christiansburg* 24. 60.
Buddenhagen 17. 27.	Burschen 28. 14.	Central Friedhof* 5. 31.	Christianshof 1. 82.
Buden, Alte* 40. 8.	Burschen 28. 81.	Centrum* 7. 103.	Christianshof* 2. 2.
Buden, Neue* 40. 8.	Busch* 5. 15.	Ceylon 28. 15.	Christiansmühle* 9. 83.
Budenfelde, Am* 30. 6.	Busch 8. 128.	Chafobsee* 33. 93.	Christianstadt 30. 101.
Buderoße 32. 14.	Buschföhrerei* 30. 151.	Charleston* 28. 66.	Christianstadt 39. 1.
Büdchen 33. 9.	Buschhäuser* 33. 83.	Charlottenau* 21. 112.	Christianstadt, Domäne
Büdchen 33. 91.	Buschhaus* 25. 134.	Charlottenburg 6. 1.	39. 161.
Büdchen, Neu* 33. 96.	Buschhaus* 34. 198.	Charlottenburg* 22. 102.	Christianstadt, Forstgtsbez.
Büdchen 35. 23.	Buschhof* 4. 103.	Charlottenfeld* 27. 77.	39. 162.
Büdewitz 16. 24.	Buschfrug* 27. 30.	Charlottenfeld 9. 14.	Christianstadt, Forsthaus*
Büdewitz 16. 144.	Buschmeierei* 7. 173.	Charlottenhof* 1. 47.	39. 161.
Büdewitzer Bau* 16. 144.	Buschmühle* 22. 2.	Charlottenhof* 8. 70.	Christianstadt, Oberförste-
Bülowsflege* 1. 24.	Buschmühle* 25. 176.	Charlottenhof* 2. 138.	rietabl.* 39. 161.
Bündigerhof* 1. 2.	Buschmühle* 27. 86.	Charlottenhof* 8. 70.	Christinenhof* 24. 144.
Bürgerbruch* 24. 121.	Buschmühle* 29. 67.	Charlottenhof* 13. 84.	Christophswalde 24. 23.
Bürgermühle* 9. 3.	Buschmühle* 32. 102.	Charlottenhof* 15. 121.	Chrumow 30. 15.
Bürger Wendemar* 16. 4.	Buschmühle* 33. 71.		Chursdorf 20. 8.
Bürgerwiesen* 23. 1.	Buschmühle* 33. 77.		Chursdorf 20. 63.
Bürgerwiesen* 28. 3.	Buschmühle* 34. 73.		

Chursdorf, Klein.\*      Stadtkreis Berlin und Provinz Brandenburg.      Döbbritz.

Die fette Ziffer ist die Nummer des Kreises, die gewöhnliche diejenige der Gemeindeeinheit.  
Wohnplätze als Theile von Gemeindeeinheiten sind durch einen Stern (\*) bezeichnet.

Chursdorf, Klein* <b>20.</b> 63.	Damme 1. 15.	Datten <b>39.</b> 163.	Deutsch Wilmersdorf <b>7.</b> 21.
Coccej-Neudorf <b>24.</b> 24.	Damme 1. 85.	Daube <b>30.</b> 17.	Deutsch Wusterhausen <b>7.</b> 22.
Coccej-Neuwalde <b>24.</b> 25.	Damme <b>15.</b> 16.	Daube <b>30.</b> 102.	Deutsch Wusterhausen
Croustiller <b>19.</b> 116.	Damme* <b>33.</b> 102.	Dauer 1. 16.	7. 144.
Czettritz, Groß <b>24.</b> 39.	Dammmeisterhaus* <b>27.</b> 47.	Dauer 1. 86.	Dianenthal* <b>19.</b> 107.
Czettritz, Klein <b>24.</b> 55.	Dammendorf <b>33.</b> 14.	Dechfel <b>24.</b> 26.	Dickamnt* <b>8.</b> 143.
	Dammendorf <b>33.</b> 93.	Dechfeler Wiesen* <b>24.</b> 26.	Dickebruch* <b>20.</b> 17.
	Dammendorf* <b>33.</b> 93.	Dechtow <b>13.</b> 16.	Dickebruch* <b>20.</b> 90.
	Dammer, Klein <b>29.</b> 26.	Dechtow <b>13.</b> 92.	Dicking* <b>22.</b> 89.
	Dammer, Klein* <b>29.</b> 26.	Dechtow <b>13.</b> 92.	Dicking* <b>22.</b> 125.
	Dammer, Klein <b>29.</b> 104.	Debelow 1. 17.	Dicke 15. 89.
	Damm-Haft <b>2.</b> 18.	Debelow 1. 87.	Diebelbruch <b>21.</b> 8.
	Dammhaus* <b>3.</b> 103.	Dech <b>10.</b> 24.	Dieckow <b>20.</b> 66.
	Dammhaus* <b>4.</b> 9.	Dech <b>20.</b> 9.	Dieckow, Neu* <b>20.</b> 66.
	Dammhaus* <b>7.</b> 135.	Dech, Alt* <b>20.</b> 64.	Diedersdorf <b>7.</b> 23.
	Dammhaus* <b>19.</b> 21.	Dech, Neu* <b>20.</b> 64.	Diedersdorf <b>7.</b> 145.
	Dammhaus* <b>27.</b> 43.	Dehnssee* <b>25.</b> 201.	Diedersdorf* <b>24.</b> 125.
	Dammhirsch* <b>5.</b> 91.	Deibow <b>18.</b> 27.	Diedersdorf <b>25.</b> 26.
	Dammkrug* <b>4.</b> 135.	Deibow* <b>18.</b> 27.	Diedersdorf <b>25.</b> 148.
	Dammkrug* <b>16.</b> 71.	Deichow <b>30.</b> 18.	Diedersdorf, Alt <b>24.</b> 3.
	Dammkrug* <b>16.</b> 121.	Deichow, Klein* <b>30.</b> 18.	Diedersdorf, Neu <b>24.</b> 82.
	Dammmeisterhaus*	Demerthin <b>17.</b> 32.	Diehlo <b>32.</b> 16.
	30. 103.	Demerthin <b>17.</b> 152.	Diehlo <b>32.</b> 129.
	Dammühle* <b>4.</b> 103.	Demmerhof* <b>19.</b> 5.	Diehloer Ziegelerei* <b>32.</b> 129.
	Dammsmühle* <b>5.</b> 171.	Dennitz <b>25.</b> 25.	Dienisdorf <b>8.</b> 24.
	Dammühle* <b>21.</b> 19.	Dennitz <b>25.</b> 147.	Diepensee <b>7.</b> 146.
	Dammvorwerk* <b>3.</b> 5.	Dennitz* <b>25.</b> 147.	Dierberg <b>16.</b> 28.
	Dammühle* <b>28.</b> 70.	Dennitzer Mühle* <b>25.</b> 25.	Dietersdorf* <b>10.</b> 106.
	Dampfsägewerk* <b>13.</b> 28.	Denkhaus* <b>21.</b> 75.	Ditte* <b>28.</b> 92.
	Dampfsägewerk* <b>29.</b> 150.	Denkmal* <b>9.</b> 79.	Dippmannsdorf <b>10.</b> 27.
	Dampfschneidemühle* <b>4.</b> 79.	Denkmal auf dem Kur- fürstenberge* <b>13.</b> 33.	Dippmannsdorf <b>10.</b> 165.
	Dampfschneidemühle*	Dennwitz <b>9.</b> 17.	Dippmannsdorf* <b>10.</b> 165.
	30. 5.	Denzen <b>3.</b> 86.	Dissen <b>37.</b> 13.
	Dampf- u. Wassermühle*	Denzen <b>3.</b> 86.	Dissenchen <b>37.</b> 14.
	18. 176.	Denzow <b>2.</b> 20.	Dlugy <b>35.</b> 25.
	Damsbrück* <b>13.</b> 98.	Der Bau* <b>16.</b> 172.	Dobberbus <b>33.</b> 15.
	Damsdorf* <b>7.</b> 150.	Der Feldplan* <b>37.</b> 1.	Dobberphut <b>19.</b> 27.
	Damsdorf* <b>8.</b> 179.	Dergenthin <b>18.</b> 28.	Dobberphut <b>19.</b> 117.
	Damsdorf <b>9.</b> 124.	Dergenthin <b>18.</b> 161.	Dobberzin <b>3.</b> 22.
	Danewitz <b>4.</b> 27.	Dergischow <b>7.</b> 20.	Dobberzin <b>3.</b> 87.
	Dannenberg <b>4.</b> 28.	Der Sand* <b>24.</b> 18.	Dobbritow <b>9.</b> 18.
	Dannenberg <b>4.</b> 113.	Derschau <b>24.</b> 27.	Dobbritow* <b>9.</b> 162.
	Dannenfeld* <b>16.</b> 218.	Derschau, Groß <b>16.</b> 43.	Dobern <b>32.</b> 17.
	Dannenreich <b>8.</b> 23.	Derschau, Klein <b>16.</b> 61.	Dobern <b>32.</b> 130.
	Dannenreich* <b>8.</b> 130.	Derwitz <b>10.</b> 25.	Doberow* <b>10.</b> 195.
	Dannenwalde <b>17.</b> 31.	Derzow <b>20.</b> 10.	Dobersau <b>30.</b> 21.
	Dannenwalde <b>17.</b> 150.	Derzow <b>20.</b> 65.	Dobrilug <b>34.</b> 1.
	Dannhof* <b>18.</b> 220.	Deffau, Neu <b>22.</b> 60.	Dobrilug <b>34.</b> 156.
	Danzigmühle* <b>34.</b> 20.	Deffow <b>16.</b> 149.	Dobrilug <b>34.</b> 157.
	Dargardt <b>18.</b> 26.	Deulowitz <b>32.</b> 15.	Dobrilug* <b>34.</b> 157.
	Dargardt* <b>18.</b> 210.	Deutschboden* <b>2.</b> 64.	Dobrilug-Kirchhain* <b>34.</b> 1.
	Dargersdorf <b>2.</b> 19.	Deutschboden* <b>2.</b> 149.	Dobritsch <b>35.</b> 26.
	Dargersdorf <b>2.</b> 91.	Deutsch Bork <b>10.</b> 26.	Dochowermühle* <b>1.</b> 51.
	Darvanstalt* <b>9.</b> 162.	Deutschebrud* <b>21.</b> 102.	Döbberin <b>25.</b> 27.
	Darvanstalt* <b>16.</b> 190.	Deutschhof <b>13.</b> 17.	Döbberin, Groß <b>37.</b> 29.
	Darre* <b>30.</b> 139.	Deutsch Kettow <b>30.</b> 19.	Döbberin, Klein <b>37.</b> 45.
	Darretabiffement* <b>5.</b> 141.	Deutsch Kettow <b>30.</b> 103.	Döbberin, Klein <b>37.</b> 121.
	Darritz <b>16.</b> 27.	Deutsch Sagar <b>30.</b> 20.	Döbberitz <b>27.</b> 12.
	Darmitzel <b>19.</b> 26.	Deutsch Sagar <b>30.</b> 104.	Döbberitz <b>27.</b> 73.
	Darstow <b>17.</b> 151.	Deutsj Sorno <b>34.</b> 124.	Döbbrick <b>37.</b> 15.
	Datten <b>39.</b> 23.		
Dabendorf <b>7.</b> 18.			
Daber, Alt* <b>17.</b> 4.			
Dabergoy <b>16.</b> 26.			
Dabergoy <b>16.</b> 146.			
Dabern <b>34.</b> 19.			
Dachow <b>30.</b> 16.			
Dachsberg* <b>39.</b> 97.			
Dagow* <b>16.</b> 191.			
Dahem* <b>10.</b> 205.			
Dahlem <b>7.</b> 142.			
Dahlen* <b>18.</b> 137.			
Dahlewitz <b>7.</b> 19.			
Dahlewitz* <b>7.</b> 19.			
Dahstewitz <b>7.</b> 143.			
Dahlhausen <b>17.</b> 29.			
Dahltz <b>37.</b> 12.			
Dahstewitz <b>5.</b> 21.			
Dahlwitz <b>5.</b> 132.			
Dahlwitz* <b>5.</b> 147.			
Dahme <b>9.</b> 2.			
Dahme* <b>9.</b> 2.			
Dahme <b>9.</b> 123.			
Dahn's Ausbau* <b>21.</b> 48.			
Dahmsdorf <b>8.</b> 22.			
Dahmsdorf <b>10.</b> 21.			
Dahmsdorf <b>10.</b> 163.			
Dahmsdorf <b>25.</b> 24.			
Dahmsdorf-Wüncheberg* <b>25.</b> 24.			
Dahmshöhe* <b>2.</b> 6.			
Dahmsdorf <b>10.</b> 22.			
Dahmsdorf <b>10.</b> 164.			
Dalichow <b>9.</b> 15.			
Dallborf <b>5.</b> 22.			
Dallgow <b>13.</b> 15.			
Dalmin <b>18.</b> 25.			
Dalmin <b>18.</b> 159.			
Damelack <b>17.</b> 30.			
Damelang <b>10.</b> 23.			
Damelang* <b>10.</b> 196.			
Damelanger Mühle* <b>10.</b> 23.			
Damelanger Theerofen* <b>10.</b> 23.			
Damerow <b>18.</b> 160.			
Damerow b. Reslin <b>1.</b> 83.			
Damerow b. Wolfshagen <b>1.</b> 84.			
Damm* <b>8.</b> 62.			
Damm <b>9.</b> 16.			
Damm I <b>16.</b> 147.			
Damm II <b>16.</b> 148.			
Dammbusch <b>28.</b> 16.			



Die fette Ziffer ist die Nummer des Kreises, die gewöhnliche diejenige der Gemeindeeinheit.  
Wohnplätze als Theile von Gemeindeeinheiten sind durch einen Stern (\*) bezeichnet.

Döberitz 13. 93.	Dorismühle* 25. 59.	Drewen 17. 37.	Dümmel's Dampfschneide-
Döberitz* 13. 93.	Dornau 29. 9.	Drewen 17. 153.	mühle* 21. 27.
Döberitz 15. 17.	Dornbuschmühle* 4. 6.	Drewitz 7. 24.	Dünamünde* 17. 196.
Döbern 32. 18.	Dornswalde 9. 19.	Drewitz 19. 29.	Düpow 18. 29.
Döbern 32. 131.	Dorotheenhof* 13. 139.	Drewitz 30. 23.	Düpomer Mühle* 17. 2.
Döbern 39. 24.	Dorotheenhof* 25. 14.	Drewitz 37. 18.	Düppel 7. 147.
Döbern, Alt 35. 7.	Dorotheenhof* 29. 146.	Drewitz, Alt* 19. 29.	Dürrenfelder Mühle*
Döbern, Alt 35. 162.	Doffow 17. 34.	Drewitz, Groß 32. 31.	22. 98.
Döbern, Neu 35. 100.	Drachenhaus* 13. 132.	Drewitz, Groß* 32. 31.	Dürrenhofe 33. 17.
Döbern, Neu 35. 226.	Drachhausen 37. 16.	Drewitz, Groß 32. 135.	Dürrenselchow 19. 30.
Döberner Grenze* 39. 46.	Drachhausen* 37. 144.	Drewitz, Neu* 19. 29.	Dürrenselchow 19. 118.
Dölln 17. 33.	Drägerslust* 27. 1.	Drewitzer Theerofen*	Dürre Wolf* 35. 80.
Döllensradung 24. 126.	Drägerswille* 27. 1.	19. 29.	Durdesmühle* 34. 20.
Döllensradung* 24. 138.	Dragebruch 22. 23.	Drewitzer Theerofen*	Dusterlase* 2. 134.
Dölln, Groß 2. 27.	Dragemühle 21. 67.	19. 146.	Dynamitfabrik* 7. 51.
Dölln, Klein 2. 42.	Dragemühle* 22. 23.	Dreyerhof* 1. 2.	Dyroß 13. 18.
Dölln, Klein* 5. 141.	Drachendorf 8. 26.	Drieschnitz 37. 19.	Dyroß 13. 94.
Döllntrug* 2. 134.	Drachendorf* 8. 156.	Drieschnitz* 37. 19.	
Dölzig 19. 28.	Drachsdorf 34. 21.	Drieschnitz 37. 103.	
Dölzig 20. 11.	Drachsdorf 34. 158.	Driesen 22. 1.	
Dölzig 20. 67.	Drachhammerseife*	Driesen 22. 100.	
Dölziger Brück* 24. 138.	4. 116.	Driesen Bordamm*	
Dölziger Hammer* 24. 132.	Dranje 17. 35.	22. 87.	
Döringsbrück* 13. 66.	Drathhammer 39. 27.	Drochow 35. 29.	
Döringsbrück, Brücken-	Drathhammer 39. 166.	Drochow 35. 176.	
haus* 13. 121. *	Drauschmühle* 34. 14.	Drößig 34. 23.	
Döringsbrück, Forsthaus*	Drebkau 35. 1.	Drogansmühle* 35. 133.	
13. 121.	Drebkau* 35. 175.	Droschermühle* 39. 107.	
Dörwalde 35. 27.	Drebkau, Schloß 35. 175.	Droskau 39. 29.	
Dohleufließ* 22. 123.	Dree Brüd* 1. 58.	Droffen 27. 1.	
Dohnsfelde* 28. 53.	Dreesch 1. 88.	Drunkenhorst* 19. 54.	
Dolenz* 8. 105.	Drees 16. 30.	Duben 34. 24.	
Dolgelin 25. 28.	Drees 16. 150.	Dubine* 32. 161.	
Dolgen 22. 22.	Drehna, Fürstlich 34. 22.	Dubismühle* 35. 158.	
Dolgen 22. 99.	Drehna, Fürstlich 34. 159.	Dubkowermühle* 35. 82.	
Dolgenbrodt 8. 25.	Drehna, Wendisch 34. 139.	Dubrau 35. 30.	
Dolgensee* 24. 138.	Drehna, Wendisch 34. 218.	Dubrau 35. 177.	
Doll* 37. 144.	Drehnaer Werke* 34. 39.	Dubrau* 37. 144.	
Dollan* 40. 41.	Drehne 39. 28.	Dubrau, Adlig 39. 30.	
Dollnchen 34. 20.	Drehne 39. 167.	Dubrau, Adlig 39. 168.	
Dollken* 1. 122.	Drehnow 30. 22.	Dubrau, Königlich 39. 31.	
Dollken 33. 16.	Drehnow 30. 105.	Dubraucke 40. 6.	
Dollgenische Mühle* 1. 122.	Drehnow 37. 17.	Dubraucke 40. 45.	
Dollgow 16. 29.	Dreibrüden* 13. 17.	Dubroke* 30. 73.	
Dolz 39. 25.	Dreiecksee* 3. 100.	Dubrow* 7. 169.	
Dolz 39. 164.	Dreitinden, Forsthaus*	Dubrow 25. 29.	
Dolzke* 35. 3.	7. 147.	Dubrow 25. 149.	
Domberg* 15. 85.	Dreitinden, Schloß* 7. 147.	Dubrow 30. 24.	
Dom Brandenburg 15. 18.	Dreitort* 24. 142.	Dudel* 8. 28.	
Domhof* 20. 4.	Dreipfuß* 19. 150.	Dudel* 8. 82.	
Domnmühle* 27. 2.	Drengswerderdamm*	Dudel* 8. 92.	
Domnsdorf 35. 28.	22. 11.	Dudel* 8. 96.	
Domnsdorf 35. 174.	Drenkow 17. 36.	Dudel* 15. 81.	
Domnsdorf 39. 26.	Drense 1. 18.	Dudel* 17. 135.	
Domnsdorf 39. 165.	Drense 1. 89.	Düben, Klein 39. 71.	
Dorettenhof* 2. 2.	Drenz 27. 13.	Düben, Klein 39. 194.	
Dorfause, Auf der* 29. 116.	Drenz 27. 74.	Dübriehen 34. 25.	
Dorfhäuser* 37. 136.	Drenz, Groß 32. 30.	Dühnhof* 1. 106.	
Dorfstelle* 8. 34.	Drenz, Groß 32. 134.	Dühringshof 24. 28.	
Dorfstelle* 8. 88.	Drenz, Klein 32. 48.	Dühringshof* 24. 35.	
Dorfzigelei* 35. 68.	Dresden, Neu 28. 47.	Dünde 9. 20.	

Ebelshof\* 7. 67.  
Ebenau\* 21. 106.  
Eberswalde 4. 2.  
Eberswalde 4. 114.  
Eckartswalde 39. 32.  
Eckartswalde 39. 169.  
Eden\* 5. 4.  
Eduardshof\* 4. 151.  
Eduardspring\* 25. 145.  
Edwardshof\* 21. 12.  
Egarsee\* 2. 37.  
Egelpfuß\* 28. 84.  
Egelpfuß\* 28. 92.  
Eggersdorf 25. 23.  
Eggersdorf\* 16. 134.  
Eggersdorf 17. 154.  
Eggersdorf 25. 30.  
Egloffstein 24. 29.  
Egsdorf 7. 25.  
Egsdorf 34. 26.  
Egsdorf 34. 160.  
Ehrenberg, Groß 20. 16.  
Ehrenberg, Groß 20. 72.  
Ehrenberg, Klein\* 20. 72.  
Ehrgottsmühle\* 35. 159.  
Eisenstein'sche Glashütte\*  
35. 48.  
Eichberg 22. 24.  
Eichberg\* 29. 65.  
Eichberg 30. 25.  
Eichberg\* 30. 110.  
Eichberg\* 33. 102.  
Eichbusch\* 34. 123.  
Eichbusch\* 34. 205.  
Eiche 5. 24.  
Eiche\* 7. 172.  
Eiche 13. 19.  
Eiche im Spreewald\*  
35. 220.  
Eiche, Alte\* 18. 3.  
Eichkamp\* 16. 64.  
Eichen, Zu den\* 18. 198.

Die fette Ziffer ist die Nummer des Kreises, die gewöhnliche diejenige der Gemeindeeinheit.

Wohnplätze als Theile von Gemeindeeinheiten sind durch einen Stern (\*) bezeichnet.

Eichenbrandt\* 4. 120.  
Eichendorfer Mühle\*  
25. 182.  
Eichenfelde 17. 38.  
Eichenfelde 17. 155.  
Eichenhaus\* 9. 146.  
Eichenprom\* 18. 3.  
Eichföhre\* 24. 2.  
Eichheide\* 5. 163.  
Eichheide\* 19. 163.  
Eichholz\* 2. 3.  
Eichholz\* 10. 72.  
Eichholz 10. 166.  
Eichholz\* 16. 181.  
Eichholz 34. 27.  
Eichholz, Groß 8. 36.  
Eichholz, Groß\* 8. 36.  
Eichholz, Groß 8. 135.  
Eichholz, Groß\* 8. 177.  
Eichholz, Klein 8. 47.  
Eichholz, Klein\* 8. 47.  
Eichholz, Klein 8. 141.  
Eichhorn\* 19. 127.  
Eichhornmühle\* 19. 39.  
Eichhornthal, Zum\*  
19. 101.  
Eichhorst 5. 25.  
Eichhorst\* 20. 3.  
Eichhorst\* 22. 100.  
Eichhorst\* 33. 61.  
Eichkamp\* 7. 190.  
Eichmühle\* 29. 57.  
Eichow 37. 20.  
Eichow 37. 104.  
Eichquast\* 102. 123.  
Eichstädt 13. 20.  
Eichstädt 13. 95.  
Eichwald\* 20. 97.  
Eichwald\* 26. 1.  
Eichwalde 7. 26.  
Eichwerder\* 3. 56.  
Eichwerder 4. 29.  
Eichwerder 4. 115.  
Eichwerder\* 20. 4.  
Eichwerder\* 20. 104.  
Eichwerder\* 21. 12.  
Eichwerder 22. 25.  
Eichwerder\* 24. 88.  
Eichwerder\* 24. 148.  
Eichwerder, Am\* 4. 2.  
Eichstedt 1. 19.  
Eichstedt 1. 90.  
Eincide\* 20. 49.  
Einhaus\* 13. 50.  
Einsiedelei\* 13. 132.  
Eisdorf 35. 31.  
Eisenbruch\* 34. 156.  
Eisenhammer\* 8. 110.  
Eisenhammer\* 21. 112.  
Eisenhardt, Schloß 10. 167.  
Eisenpalterei 4. 116.

Eiserbruch\* 20. 51.  
Eiserbude\* 5. 122.  
Eiskeller, Am\* 33. 76.  
Eisemerde\* 13. 138.  
Eiswerke\* 5. 176.  
Eiswerke\* 7. 1.  
Eiswerke\* 7. 123.  
Eiswerke, Märkische\* 5. 147.  
Elbe, An der\* 18. 2.  
Eldenburg 18. 30.  
Eldenburg 18. 162.  
Eldenburger Mühle\* 18. 30.  
Elen\* 8. 178.  
Elen\* 40. 48.  
Elisabethhöhe\* 27. 65.  
Elisabethhütte\* 33. 31.  
Elsenau\* 5. 127.  
Elsenberg\* 25. 173.  
Elsenbruch\* 21. 2.  
Elsenheim\* 25. 3.  
Elsenhöhe\* 19. 131.  
Elsenhöhe\* 20. 2.  
Elsenhof\* 5. 129.  
Elsenhof\* 19. 147.  
Elsenhof\* 20. 91.  
Elsenhof\* 25. 5.  
Elsenruh\* 33. 53.  
Elsenthal\* 20. 1.  
Elsenthal\* 29. 126.  
Ellerborn\* 33. 90.  
Ellershagen 17. 156.  
Ellingen 1. 20.  
Elsbruch\* 19. 1.  
Ese, Höhe\* 16. 6.  
Esbruch\* 10. 6.  
Esenau\* 3. 8.  
Esened\* 5. 171.  
Eslgrund\* 13. 94.  
Esholz 10. 28.  
Eslaake\* 15. 99.  
Eslaake\* 15. 100.  
Eslthal\* 10. 115.  
Emilie\* 34. 55.  
Emilienfelde\* 5. 3.  
Emilienhof 4. 117.  
Emilienhof\* 5. 107.  
Emilienhof\* 16. 76.  
Emilienhof\* 16. 177.  
Emilienhof\* 25. 31.  
Emilienhof\* 25. 59.  
Emilienthal\* 8. 41.  
Emilshof\* 30. 134.  
Emmashof\* 20. 3.  
Emmashof\* 20. 67.  
Emmenau\* 22. 2.  
Ende, Klein\* 37. 69.  
Engelsburg\* 2. 2.  
Engel's Loos\* 19. 37.  
Entenfang\* 13. 129.  
Epileptische Anstalt\*  
10. 208.

Erbach, Neu 22. 61.  
Erbenwunich 22. 26.  
Erdeberg\* 10. 92.  
Erdeftich\* 10. 134.  
Erdmannsthal\* 21. 43.  
Erdmannswalde\* 2. 122.  
Erend's Gärtnerci\* 28. 53.  
Erichshagen\* 3. 96.  
Erkner 5. 26.  
Erkner\* 5. 26.  
Erkner\* 5. 147.  
Erlenau\* 35. 167.  
Erlenholz 39. 33.  
Erneitinnenberg\* 28. 32.  
Erneitinnenhof\* 20. 58.  
Ernsburg\* 20. 2.  
Ernstenswille\* 17. 158.  
Ernsfelde\* 20. 66.  
Ernsihof\* 4. 122.  
Ernsihof\* 20. 3.  
Ernsihof\* 21. 2.  
Erpitz 35. 32.  
Erpitz 35. 178.  
Eschbruch 22. 27.  
Espenbusch\* 20. 1.  
Esperance 24. 30.  
Etablissemment am Schloß-  
park\* 5. 77.  
Etablissemment b. d.  
Wildenower Försterei\*  
22. 98.  
Etablissemments vor dem  
Mühlenthor\* 10. 1.  
Egin 13. 21.  
Egin 13. 96.  
Eugenshof\* 29. 127.  
Eulam 24. 31.  
Eulamerbruch\* 24. 31.  
Eule\* 7. 121.  
Eulo 39. 34.  
Eulo 39. 170.  
Euengrund 30. 26.  
Ewaldshof\* 1. 2.  
Ewaldsthal\* 29. 34.  
Ewaldsthal\* 29. 113.  
Ererzierplatz, Kleiner\* 7. 84.  
Egin\* 2. 149.

Fabian's Mühle\* 18. 3.  
Fabrik b. Wandern\* 28. 53.  
Fährkrug\* 2. 2.  
Fährkrug\* 19. 15.  
Fährkrug\* 19. 73.  
Fährkrug\* 19. 84.  
Fährschente\* 19. 54.  
Fahlenberg\* 7. 105.  
Fahlenberg\* 7. 170.  
Fahlenwerder, Groß 20. 17.  
Fahlenwerder, Klein 20. 28.

Fahlhorst 7. 27.  
Fahlhorst 7. 148.  
Fahne\* 25. 40.  
Fahrenholz 1. 91.  
Fahrenwalde 1. 21.  
Fahrland 13. 22.  
Fahrland 13. 97.  
Fahrland, Neu\* 13. 22.  
Falkenberg 4. 30.  
Falkenberg 5. 27.  
Falkenberg 5. 133.  
Falkenberg\* 7. 11.  
Falkenberg 8. 27.  
Falkenberg 8. 129.  
Falkenberg 25. 31.  
Falkenberg 25. 150.  
Falkenberg\* 28. 93.  
Falkenberg 34. 28.  
Falkenberg 34. 161.  
Falkenbergsmühle\* 3. 8.  
Falkenhagen 1. 22.  
Falkenhagen 13. 23.  
Falkenhagen 13. 98.  
Falkenhagen 17. 39.  
Falkenhagen 25. 32.  
Falkenhagen 25. 151.  
Falkenhain 34. 29.  
Falkenhain 34. 162.  
Falkenkrugmühle\* 22. 98.  
Falkenrehde 13. 24.  
Falkenrehde 13. 99.  
Falkenstein 22. 28.  
Falkenstein 22. 101.  
Falkenthal 2. 21.  
Falkenthal\* 19. 7.  
Falkenthalerplan\* 2. 21.  
Falkenwalde 1. 23.  
Falkenwalde 19. 31.  
Falkenwalde 19. 119.  
Falkenwalde, Neu\* 19. 31.  
Falkung\* 39. 4.  
Falkung\* 39. 39.  
Falkung\* 39. 97.  
Familienhäuser a. d.  
Märkisch-Posener Eisen-  
bahn\* 32. 136.  
Familienhäuser b. Eisen-  
bahn\* 34. 55.  
Familienhaus b. Bahn-  
wärterbude Nr. 107\*  
25. 74.  
Fangschlenje\* 5. 112.  
Fannyhof\* 21. 63.  
Fasanerie\* 5. 83.  
Fasanerie\* 7. 169.  
Fasanerie\* 9. 22.  
Fasanerie\* 13. 132.  
Fasanerie\* 19. 101.  
Fasanerie\* 34. 206.  
Fasanerie\* 39. 220.  
Faulbaum\* 20. 27.

Die fette Ziffer ist die Nummer des Kreises, die gewöhnliche diejenige der Gemeindeeinheit.  
Wohnplätze als Theile von Gemeindeeinheiten sind durch einen Stern (\*) bezeichnet.

Fauleriege* 21. 109.	Fergitz 2. 22.	Fluthkrug* 25. 59.	Forsthaus* 35. 230.
Dr. Faust* 13. 131.	Fergitz 2. 92.	Försterei* 3. 32.	Forsthaus* 35. 245.
Favorit* 19. 154.	Fernwerder* 15. 80.	Förstlerhaus* 25. 42.	Forsthaus* 35. 246.
Federkrug* 29. 137.	Fern Neundorf 7. 28.	Förstlerhaus* 35. 238.	Forsthaus* 37. 39.
Federmühle* 30. 35.	Fern Neundorf* 7. 172.	Fohrde 15. 21.	Forsthaus* 37. 120.
Feenluch* 2. 64.	Ferfiste* 25. 67.	Forchheim* 22. 2.	Forsthaus* 37. 125.
Fegeseuer* 2. 111.	Fichtenau* 5. 53.	Forst* 34. 157.	Forsthaus* 37. 143.
Fehrbellin 13. 1.	Fichtengrund* 5. 137.	Forst 38. 1.	Forsthaus* 37. 145.
Fehrbellin 13. 100.	Fichtenwall* 8. 105.	Forst 39. 171.	Forsthaus* 39. 204.
Fehrow 37. 21.	Fichttheide* 19. 1.	Forstacker* 25. 67.	Forsthaus I* 24. 140.
Fehrow* 37. 144.	Fichtwerder* 22. 7.	Forstetablissement* 35. 188.	Forsthaus II* 24. 140.
Felchow 3. 23.	Fichtwerder 24. 32.	Forsthaus* 1. 134.	Forsthaus am Teucher- markt* 10. 4.
Felchow 3. 88.	Fiebigershof* 1. 24.	Forsthaus* 2. 29.	Forstinspektionshaus* 30. 98.
Feldberg 13. 25.	Finkenberg* 24. 14.	Forsthaus* 2. 48.	Forstplanzengarten* 4. 153.
Felde b. Gallun, In dem* 7. 2.	Finkenheerd* 25. 22.	Forsthaus* 3. 1.	Frähsdorf 10. 30.
Felde, Im* 7. 107.	Finkenheerd* 25. 176.	Forsthaus* 4. 122.	Frankena 34. 31.
Felde, Im* 25. 3.	Finkenherb* 8. 1.	Forsthaus* 4. 135.	Frankendorf 16. 31.
Felde, Im* 29. 37.	Finkenkrug* 13. 98.	Forsthaus* 4. 137.	Frankendorf* 16. 190.
Felde, Im* 38. 1.	Finkenkrug, Forsthaus* 13. 98.	Forsthaus* 4. 148.	Frankendorf 34. 31.
Felde, Im* 39. 51.	Finkenstein* 19. 33.	Forsthaus* 4. 159.	Frankenfelde 4. 31.
Feldgrieben* 16. 135.	Finow, Nieder 3. 56.	Forsthaus* 5. 1.	Frankenfelde 4. 118.
Feldhänjer* 39. 61.	Finsterwalde 34. 2.	Forsthaus* 5. 127.	Frankenfelde 9. 22.
Feldheim* 5. 70.	Fischerbude* 30. 115.	Forsthaus* 5. 128.	Frankenfelder Dampf- siegellei* 9. 22.
Feldichen 19. 120.	Fischerei* 29. 85.	Forsthaus* 7. 163.	Frankenförde 9. 23.
Feldichen* 19. 146.	Fischerfelde 21. 68.	Forsthaus* 9. 2.	Frankerei* 30. 146.
Feldmar* 22. 3.	Fischerfelde 8. 35.	Forsthaus* 9. 137.	Frankfurt a./D. 26. 1.
Feldmar* 35. 161.	Fischerhaus* 10. 203.	Forsthaus* 15. 69.	Frankfurter Chaussee* 5. 132.
Feldmarschallshof 18. 163.	Fischerhaus* 10. 203.	Forsthaus* 15. 98.	Frankfurter Chaussee* 30. 2.
Feldmühle* 37. 53.	Fischerhaus* 25. 134.	Forsthaus* 17. 2.	Frankfurter Niederlage* 25. 59.
Feldmühle* 39. 29.	Fischerhaus* 28. 90.	Forsthaus* 18. 165.	Frankenberg* 13. 5.
Feldplan, Der* 37. 1.	Fischerhaus a. Baudacher Wege* 30. 98.	Forsthaus* 18. 210.	Frankenshof* 4. 139.
Feldschäfferei* 37. 111.	Fischerhaus a. Bechenjee* 28. 85.	Forsthaus* 20. 80.	Frankenshof* 27. 62.
Feldschänke* 35. 233.	Fischerhaus a. Zahn See 28. 101.	Forsthaus* 22. 110.	Frankösisch Buchholz 5. 28.
Feldschlößchen* 30. 112.	Fischerhaus a. /Chaussee 29. 145.	Forsthaus* 24. 150.	Frankthal 22. 29.
Felgentreu 9. 21.	Fischerhof 16. 151.	Forsthaus* 24. 40.	Frauenberg* 9. 120.
Felgentreu* 9. 165.	Fischershaus* 8. 34.	Forsthaus* 25. 146.	Frauenberg 33. 18.
Feligrube* 40. 44.	Fischerwall* 16. 90.	Forsthaus* 25. 176.	Frauenberg 33. 94.
Felsenhagen* 17. 95.	Fischerwall* 16. 181.	Forsthaus* 25. 186.	Fraudentorf 27. 14.
Fenn* 13. 29.	Fischwasser 34. 30.	Forsthaus* 27. 1.	Fraudentorf 37. 22.
Fenne* 7. 44.	Flache Bahn* 7. 1.	Forsthaus* 27. 66.	Fraudentorf 37. 105.
Ferbiz 13. 101.	Flachsöppinnerei* 32. 79.	Forsthaus* 27. 77.	Frauenthor* 1. 81.
Fersch 10. 29.	Flachswinkel* 20. 80.	Forsthaus* 27. 81.	Frauenthor 3. 25.
Fersch 10. 168.	Flatow 13. 26.	Forsthaus* 28. 29.	Frauenthor 3. 90.
Ferschfar b. Brandenburg 15. 19.	Flatow 13. 102.	Forsthaus* 29. 107.	Frauenhof* 27. 89.
Ferschfar b. Rathenow 15. 20.	Fleckengarten* 18. 1.	Forsthaus* 30. 3.	Frauensee* 7. 169.
Ferschfar b. Rathenow 15. 90.	Flemmingsau* 4. 14.	Forsthaus* 30. 61.	Frauenwerder* 28. 94.
Ferdinandsfelde* 3. 18.	Flemmsdorf 3. 24.	Forsthaus* 30. 103.	Fredenwalde, Groß 2. 28.
Ferdinandsfelde* 19. 166.	Flemmsdorf 3. 89.	Forsthaus* 30. 108.	Fredenwalde, Groß 2. 99.
Ferdinandshöb* 1. 3.	Flieth 2. 23.	Forsthaus* 30. 111.	Fredenwalde, Klein* 2. 146.
Ferdinandsshof* 1. 9.	Fliether's Fabrik* 39. 2.	Forsthaus* 30. 114.	Fredersdorf 3. 26.
Ferdinandsshof* 16. 17.	Florida* 28. 15.	Forsthaus* 30. 116.	Fredersdorf 5. 29.
Ferdinandsshof 19. 121.	Floringshof* 15. 5.	Forsthaus* 30. 147.	Fredersdorf 5. 134.
Ferdinandsshof* 20. 3.	Flottstelle* 10. 191.	Forsthaus* 30. 151.	
Ferdinandsshof* 21. 1.	Flügge's Etablissement* 19. 37.	Forsthaus* 30. 164.	
Ferdinandsshof* 34. 85.	Fluth, An der* 25. 181.	Forsthaus* 32. 164.	
Ferdinandsshorst 1. 92.		Forsthaus* 34. 2.	
Ferdinandssthal* 20. 3.		Forsthaus* 34. 120.	
		Forsthaus* 34. 165.	
		Forsthaus* 34. 206.	
		Forsthaus* 35. 91.	
		Forsthaus* 35. 198.	

Fredersdorf.\*      Stadtkreis Berlin und Provinz Brandenburg.      Ganderu, Klein.

Die fette Ziffer ist die Nummer des Kreises, die gewöhnliche diejenige der Gemeindeeinheit.

Wohnplätze als Theile von Gemeindeeinheiten sind durch einen Stern (\*) bezeichnet.

Fredersdorf\* 5. 134.  
 Fredersdorf 10. 31.  
 Fredersdorf 10. 169.  
 Fredersdorf 34. 33.  
 Frehne 17. 40.  
 Frehne 17. 157.  
 Freiberg\* 20. 3.  
 Freiberg 28. 17.  
 Freidorf 7. 29.  
 Freidorf\* 7. 188.  
 Freidenrin\* 5. 100.  
 Freidenfelde\* 17. 54.  
 Freidenhagen 5. 30.  
 Freidenhagen 5. 135.  
 Freidenhagen\* 5. 159.  
 Freidenthal 10. 32.  
 Freidenwalde 3. 91.  
 Freidenwalde a./D. 4. 3.  
 Freiheitsfelde\* 20. 3.  
 Freiheitsloose\* 25. 21.  
 Freimfelde 34. 163.  
 Freischütz\* 22. 22.  
 Freimwalde 34. 34.  
 Frenzerei\* 39. 7.  
 Frenzorf 17. 41.  
 Frenzorf 17. 158.  
 Freudenberg 4. 32.  
 Freudenberg 21. 69.  
 Freudenberg Ost\* 21. 69.  
 Freudenberg West\* 21. 69.  
 Freyenstein 17. 42.  
 Freyenstein, Schloß 17. 159.  
 Friedberg\* 20. 73.  
 Friedeberg i./Neum. 22. 2.  
 Friedeburger Wiesen\* 22. 2.  
 Friedebergischbruch 22. 30.  
 Friedenau 7. 30.  
 Friedenau 21. 70.  
 Friedenau, Schöneberger Antheil\* 7. 3.  
 Friedenfelde 2. 93.  
 Friedensfolge\* 3. 125.  
 Friedenshorst\* 16. 138.  
 Friedensruh\* 30. 70.  
 Friedenthal 5. 136.  
 Friedenthaler Schleiße\* 5. 161.  
 Friederikensfelde\* 21. 1.  
 Friederikenshof\* 7. 176.  
 Friederikenshof 20. 68.  
 Friedersdorf 8. 28.  
 Friedersdorf 8. 130.  
 Friedersdorf 25. 33.  
 Friedersdorf 25. 152.  
 Friedersdorf 39. 35.  
 Friedersdorf 39. 172.  
 Friedersdorf b. Brehnitz 34. 35.  
 Friedersdorf b. Brehnitz 34. 164.

Friedersdorf b. Dobrilugt 34. 36.  
 Friedheim\* 17. 31.  
 Friedhof\* 12. 1.  
 Friedhof\* 21. 2.  
 Friedingen\* 3. 47.  
 Friedland i./Ndr. Lauf. 33. 1.  
 Friedland, Alt 4. 7.  
 Friedland, Alt 4. 103.  
 Friedland, Neu\* 4. 7.  
 Friedrich, Groß 28. 23.  
 Friedrich, Groß\* 28. 94.  
 Friedrichsaue 25. 34.  
 Friedrichsaue\* 25. 132.  
 Friedrichsaue, Amt 25. 153.  
 Friedrichsbauhof\* 7. 48.  
 Friedrichsberg\* 5. 58.  
 Friedrichsberg 24. 33.  
 Friedrichsberg\* 24. 125.  
 Friedrichsberg\* 24. 138.  
 Friedrichsberger Chauffeehaus\* 24. 138.  
 Friedrichsbruch 16. 32.  
 Friedrichsbruch 16. 33.  
 Friedrichsdorf 22. 31.  
 Friedrichsdorf, Neu 15. 49.  
 Friedrichsfeld\* 35. 241.  
 Friedrichsfelde 3. 92.  
 Friedrichsfelde 5. 31.  
 Friedrichsfelde\* 20. 79.  
 Friedrichsfelde 20. 10.  
 Friedrichsgüte, Försterei\* 17. 196.  
 Friedrichsgüte, Kolonie\* 17. 196.  
 Friedrichsgüte, Mühle\* 17. 196.  
 Friedrichshagen 5. 32.  
 Friedrichshagen\* 5. 32.  
 Friedrichshain 40. 46.  
 Friedrichshöhe\* 33. 15.  
 Friedrichshof 1. 93.  
 Friedrichshof\* 5. 96.  
 Friedrichshof 8. 29.  
 Friedrichshof 9. 24.  
 Friedrichshof\* 10. 1.  
 Friedrichshof\* 15. 96.  
 Friedrichshof\* 15. 103.  
 Friedrichshof\* 19. 69.  
 Friedrichshof\* 19. 109.  
 Friedrichshof\* 21. 23.  
 Friedrichshof\* 25. 5.  
 Friedrichshof\* 25. 78.  
 Friedrichshof\* 30. 103.  
 Friedrichshof\* 33. 87.  
 Friedrichshof 37. 106.  
 Friedrichshorst 22. 32.  
 Friedrichshorst\* 24. 60.  
 Friedrichshuld 29. 11.  
 Friedrichshuld\* 30. 89.

Friedrichstrug\* 25. 17.  
 Friedrichslägen\* 20. 71.  
 Friedrichslust\* 4. 6.  
 Friedrichslust\* 22. 116.  
 Friedrichsmühle\* 23. 1.  
 FriedrichsJohn'sche Windmühle\* 19. 7.  
 Friedrichstabor 29. 12.  
 Friedrichsthal\* 5. 4.  
 Friedrichsthal 5. 33.  
 Friedrichsthal 5. 137.  
 Friedrichsthal\* 20. 3.  
 Friedrichsthal 24. 34.  
 Friedrichsthal\* 30. 97.  
 Friedrichsthal 35. 179.  
 Friedrichsthaler Anbau\* 35. 71.  
 Friedrichsthaler Glashütte 5. 138.  
 Friedrichswalde 3. 27.  
 Friedrichswalde 18. 164.  
 Friedrichswalde 30. 27.  
 Friedrichsmerder 29. 13.  
 Friedrichswille 27. 15.  
 Friedrichswille 27. 76.  
 Friedrichswunsch\* 22. 3.  
 Friedrich Wilhelm I\* 35. 71.  
 Friedr. = Wilhelms = Gestüt 16. 152.  
 Friedrich Wilhelmshof\* 4. 108.  
 Friedrich Wilhelmsmühle\* 3. 45.  
 Friesack 15. 1.  
 Friesack, Alt 16. 8.  
 Friesack, Burg 15. 86.  
 Friesacker Zoogen\* 15. 86.  
 Friesenhof\* 17. 174.  
 Frislow\* 16. 134.  
 Fritschendorf 30. 28.  
 Fritschendorf 30. 106.  
 Fritze's Vorwerk\* 10. 34.  
 Fröhden 9. 25.  
 Fröhden 9. 125.  
 Frohnsdorf\* 10. 5.  
 Fuchs\* 28. 4.  
 Fuchsberg\* 33. 1.  
 Fuchsförnung\* 25. 2.  
 Fünfeichen 32. 19.  
 Fünfeichen\* 32. 162.  
 Fürstenaue 2. 94.  
 Fürstenaue 21. 9.  
 Fürstenaue 21. 71.  
 Fürstenberg\* 5. 73.  
 Fürstenberg a./D. 32. 1.  
 Fürstenseide 19. 2.  
 Fürstenseide\* 19. 158.  
 Fürstenseide\* 19. 170.  
 Fürstenwalde 8. 131.  
 Fürstenwalde 25. 2.

Fürstenwalde 25. 35.  
 Fürstenwerder 1. 24.  
 Fuhrmannsruf\* 32. 112.  
 Funtenhagen 2. 95.  
 Funtenmühle\* 7. 52.  
**G**ablentz 37. 23.  
 Gablentz 37. 107.  
 Gablentz 39. 36.  
 Gablentz 39. 173.  
 Gabow 19. 32.  
 Gadhenshof\* 16. 170.  
 Gadow 17. 43.  
 Gadow\* 17. 43.  
 Gadow\* 17. 196.  
 Gadow 18. 165.  
 Gadow'sche Ziegelei\* 16. 50.  
 Gadsdorf 7. 31.  
 Gadt\* 33. 117.  
 Gärten gen Hundsbelle\* 30. 2.  
 Gärten gen Merzdorf\* 30. 2.  
 Gärtnerei\* 2. 1.  
 Gärtnereihranpfast\* 13. 132.  
 Gaglow, Groß 37. 30.  
 Gaglow, Groß 37. 112.  
 Gaglow, Klein 37. 46.  
 Gaglow, Klein 37. 122.  
 Gahlberg's Mühle\* 15. 69.  
 Gahlen 35. 33.  
 Gahlen 35. 180.  
 Gahro 34. 37.  
 Gahro 34. 165.  
 Gahroer Pechhütte\* 34. 165.  
 Gahry 37. 24.  
 Gahry 37. 108.  
 Gaisberg\* 13. 129.  
 Galgenberg\* 3. 4.  
 Gallasch's Ausbau\* 27. 48.  
 Galleriehaus\* 21. 112.  
 Gallin\* 13. 87.  
 Gallinchen 37. 25.  
 Gallinchen 37. 109.  
 Gallun 7. 32.  
 Gallun 7. 149.  
 Galluner Müllerhaus\* 7. 2.  
 Gallunbrück, Fischerhaus\* 7. 169.  
 Gallunbrück, Gutsbezirkstheil\* 7. 169.  
 Galow, Alt\* 3. 131.  
 Galow, Neu 3. 119.  
 Ganderu 2. 24.  
 Ganderu, Groß 27. 20.  
 Ganderu, Groß 27. 81.  
 Ganderu, Klein 27. 26.  
 Ganderu, Klein 27. 84.

Die fette Ziffer ist die Nummer des Kreises, die gewöhnliche diejenige der Gemeindeeinheit.  
Wohnplätze als Theile von Gemeindeeinheiten sind durch einen Stern (\*) bezeichnet.

Gandow 18. 31.  
Gandow, Bei\* 18. 2.  
Gantlow 17. 44.  
Gantlow 17. 160.  
Ganz 17. 161.  
Ganzer 16. 34.  
Ganzer I 16. 153.  
Ganzer II 16. 154.  
Ganzow\* 17. 133.  
Gapel\* 15. 129.  
Garivorwert\* 32. 66.  
Garivorwert\* 32. 74.  
Garivorwert\* 32. 79.  
Garlin 18. 32.  
Garlitj 15. 22.  
Garnisonlazareth Potsdam\* 13. 87.  
Garrenchen 34. 38.  
Garrenchen 34. 166.  
Garrey 10. 33.  
Garjedow 18. 33.  
Garjezen\* 30. 140.  
Gartow 16. 35.  
Gartow 16. 155.  
Gartow 28. 18.  
Gartow\* 28. 94.  
Garzer Grenze\* 3. 108.  
Garz 16. 36.  
Garz 16. 156.  
Garz 17. 45.  
Garz 17. 162.  
Garz 18. 34.  
Garz, Alt 16. 9.  
Garz, Neu 16. 87.  
Garzau 4. 33.  
Garzau 4. 119.  
Garzin 25. 36.  
Garzin 25. 154.  
Gasanstalt\* 10. 6.  
Gassen 39. 2.  
Gassen, Alt 39. 7.  
Gassen, Alt 39. 151.  
Gastrose, Groß 32. 32.  
Gastrose, Klein 32. 49.  
Gassenmühle\* 32. 20.  
Gatow 3. 28.  
Gatow 13. 27.  
Gattigsmühle\* 35. 7.  
Gaul, Alt 4. 104.  
Gaul, Neu 4. 64.  
Gebersdorf 9. 26.  
Gebersdorf 9. 126.  
Gebersdorf 39. 37.  
Gehauenstein\* 28. 82.  
Gehege\* 2. 87.  
Gehege\* 19. 157.  
Gehege\* 19. 164.  
Gehege, Zn\* 27. 60.  
Gehegemühle\* 3. 1.  
Gehöft b. d. mittleren Schlepse\* 32. 1.

Gehöft b. d. oberen Schlepse\* 32. 1.  
Gehöft b. d. unteren Schlepse\* 32. 1.  
Gehren 34. 39.  
Geibelpfuhl\* 27. 3.  
Geifenfelde 22. 33.  
Geifenfelde 22. 102.  
Geisberg\* 3. 4.  
Geisendorf 35. 34.  
Geisendorf 35. 181.  
Geislershof\* 13. 139.  
Gellmersdorf 3. 29.  
Gellmersdorf 3. 93.  
Geltow, Alt 13. 5.  
Geltow, Alt 13. 82.  
Geltow, Neu 13. 52.  
Gemeindehof\* 18. 35.  
Genge's Kolonie\* 29. 49.  
Gennin 24. 35.  
Gennin 24. 127.  
Gennin, Alt 24. 5.  
Gennin, Neu 24. 84.  
Gennin, Ober 24. 88.  
Gennin, Unter 24. 109.  
Genshmar 25. 37.  
Genshagen 7. 33.  
Genshagen 7. 150.  
Genshagen\* 7. 150.  
Gentrode\* 16. 4.  
Gentzschleufe\* 16. 71.  
Geodätisches Observatorium\* 10. 207.  
Georgenthal 25. 38.  
Georgshof\* 34. 164.  
Geranienhof\* 25. 170.  
Gerberhof\* 10. 223.  
Gerbschagen 17. 163.  
Gerichtesgefängniß\* 2. 148.  
Gerichensberg 25. 39.  
Gerlachshof\* 7. 159.  
Gerlachshoop\* 19. 147.  
Gerlachsthal 24. 36.  
Germaniamühle\* 30. 74.  
Germendorf 5. 34.  
Germersdorf 32. 20.  
Gernheim\* 24. 148.  
Gersdorf 30. 29.  
Gersdorf 30. 107.  
Gersdorf 34. 40.  
Gersdorf 34. 167.  
Gersdorf 39. 38.  
Gersdorf 39. 37.  
Gersdorf, Alt 4. 8.  
Gersdorf, Neu\* 4. 8.  
Gersdorf, Neu\* 4. 134.  
Gerstwinkel\* 22. 84.  
Gerswalde 2. 25.  
Gerswalde 2. 96.  
Gertrudshof\* 27. 105.  
Gerzlow 20. 12.

Gerzlow 20. 69.  
Gerzlow, Klein\* 20. 69.  
Geshenhorst\* 24. 98.  
Geshür\* 4. 153.  
Geffing\* 32. 161.  
Gielsdorf 4. 34.  
Gielsdorf 4. 120.  
Gielsdorfer Mühle\* 4. 34.  
Giesen 24. 37.  
Giesenaue, Groß 24. 40.  
Giesenaue, Klein 24. 56.  
Giesenbrügge 20. 13.  
Giesenbrügge 20. 70.  
Giesenhagen 17. 46.  
Giesenhofst 16. 37.  
Giesensdorf 8. 30.  
Giesensdorf 8. 132.  
Giesensdorf 17. 47.  
Gieshof\* 25. 40.  
Gieshof=Rehrin=Graben 25. 40.  
Gießmannsdorf 34. 41.  
Gießmannsdorf 34. 168.  
Gipsthal 29. 92.  
Glambach\* 30. 4.  
Glambach 3. 94.  
Glambach 3. 95.  
Glambach 16. 38.  
Glambach 21. 10.  
Glambach 21. 72.  
Glambach, Forsthaus\* 3. 95.  
Glambach, Plantage\* 3. 95.  
Glambachermühle\* 3. 94.  
Glambachsee\* 24. 138.  
Glambachseer Theerofen\* 24. 77.  
Glantzhof\* 1. 3.  
Glaser's Wohnhaus\* 20. 4.  
Glasfabrik\* 21. 112.  
Glasfabrik\* 39. 135.  
Glashütte\* 10. 226.  
Glashütte\* 22. 116.  
Glashütte\* 30. 108.  
Glashütte\* 39. 24.  
Glashütte\* 39. 146.  
Glashütte\* 40. 45.  
Glashütte b. Baruth 9. 127.  
Glashüttenwerke\* 25. 21.  
Glasow 7. 34.  
Glasow 20. 14.  
Glasow\* 20. 14.  
Glasow 20. 71.  
Glasower Mühle\* 20. 14.  
Glaw 9. 27.  
Glaw 9. 128.  
Glauchow 29. 14.  
Glauchdorf 28. 19.  
Gleiß 28. 20.  
Gleiß 28. 82.  
Gleißener Mühle\* 28. 82.  
Glembach 30. 30.

Glembach, Bei\* 30. 98.  
Glewe\* 15. 5.  
Gliechow 35. 35.  
Gliechow 35. 182.  
Glien\* 13. 126.  
Glien\* 15. 99.  
Glien, Groß 10. 174.  
Glien, Klein 10. 64.  
Glien, Klein 10. 189.  
Glienic b. Zossen 7. 35.  
Glienide 5. 35.  
Glienide 5. 139.  
Glienide 8. 31.  
Glienide, Alt 7. 11.  
Glienide, Groß 13. 29.  
Glienide, Groß 13. 103.  
Glienide, Klein 7. 63.  
Glienide, Klein 7. 164.  
Glienide, Neu\* 16. 47.  
Glienide, Neu 16. 190.  
Glienide, Neu\* 16. 190.  
Gliening 9. 28.  
Gliening 9. 129.  
Gliening\* 25. 200.  
Gliening, Forsthaus\* 25. 134.  
Gliening, Vorwerk\* 25. 134.  
Glieningenhaus\* 8. 34.  
Gliening, Alt 19. 11.  
Gliening, Neu 19. 62.  
Glinow 10. 34.  
Glinede 17. 48.  
Glinzig 37. 26.  
Globjow, Alt 16. 10.  
Globjow, Neu\* 16. 184.  
Globjow, Neu 16. 191.  
Glödenhof\* 1. 3.  
Glöwen 18. 35.  
Glöwen\* 18. 35.  
Glöwzin 18. 36.  
Gloger's Zimmerplatz\* 21. 3.  
Gloggen 29. 15.  
Gloggen\* 29. 15.  
Gloggen 29. 93.  
Glowe 8. 133.  
Glockauf\* 24. 146.  
Glabig\* 8. 111.  
Gnadenreich\* 8. 82.  
Gnefienan 1. 94.  
Gnevsdorf 18. 37.  
Gnewitow 16. 39.  
Gnewitow 16. 157.  
Göhlen 32. 21.  
Göhlen\* 32. 21.  
Göhlenvorwerk\* 32. 135.  
Göhlsdorf 10. 35.  
Göhren 21. 11.  
Göhren 30. 31.  
Göhriaf 40. 7.  
Göhriaf 40. 47.

Die fette Ziffer ist die Nummer des Kreises, die gewöhnliche diejenige der Gemeindeeinheit.  
Wohnplätze als Theile von Gemeindeeinheiten sind durch einen Stern (\*) bezeichnet.

Göllen 19. 33.	Gohlsig 15. 24.	Gorß I 15. 92.	Grabow b. Fehne 17. 51.
Göllener Looße* 19. 33.	Gohlsig 27. 17.	Gorß II 15. 93.	Grabow'sche Mühle* 39. 42.
Göllmitz* 8. 7.	Gohra 34. 44.	Gorger Ziegelei* 15. 25.	Gräbchen* 8. 114.
Göllnitz 34. 42.	Gohra* 34. 174.	Goschschent 33. 19.	Gräbendorf 7. 36.
Gölsdorf 25. 155.	Gohsda* 35. 47.	Gosda 37. 27.	Gräbendorf 35. 40.
Gönnitz 10. 36.	Goldbach* 29. 5.	Gosda 37. 110.	Gräbendorf 35. 186.
Görbitz 27. 16.	Goldbach 29. 94.	Gosda 39. 40.	Gräbershof* 21. 2.
Görbitz 27. 77.	Goldbach 39. 39.	Gosda 39. 175.	Gräben 27. 18.
Görden, Forsthaus* 14. 1.	Goldbeck 16. 40.	Gosda 40. 8.	Gräben 27. 79.
Görden, Kolonie* 14. 1.	Goldbeck 17. 164.	Gosda 40. 48.	Gräbzig 29. 17.
Görcke 17. 49.	Goldsberg* 35. 2.	Goseda 41. 39.	Gräbzig 29. 96.
Görigk, Klein 35. 62.	Goldbruch* 22. 8.	Goseda 41. 39.	Gräfenhof 9. 32.
Görigk, Klein* 35. 181.	Goldbruch* 22. 122.	Goslar 30. 32.	Gräfenhof 9. 133.
Görisgräben 10. 37.	Goldfließ, Am* 32. 29.	Goslow 19. 35.	Gräfenhof 15. 26.
Görisgräben* 10. 202.	Goldleistenfabrik* 32. 140.	Goslow 19. 123.	Gräupchenmühle* 37. 76.
Göritz 1. 25.	Gollin 2. 26.	Gosmar b. Luckau 34. 47.	Gräudenbecksmühle* 17. 22.
Göritz 1. 95.	Gollin 2. 98.	Gosmar b. Sonnenwalde 34. 48.	Graf Weiß* 29. 1.
Göritz* 27. 2.	Gollin* 20. 78.	Gosmar b. Sonnenwalde 34. 173.	Gräfenbrück* 5. 122.
Göritz 27. 78.	Gollitz* 37. 1.	Gottberg 16. 41.	Gralow 24. 38.
Göritz a./D. 27. 2.	Gollmitz 1. 26.	Gottesbrück* 5. 112.	Gralow 24. 128.
Göritz a./D. 27. 78.	Gollmitz* 2. 51.	Gottesgabe* 4. 103.	Grälower Eichföhre* 24. 128.
Göritz b. Alt Döbern 35. 36.	Gollmitz 34. 45.	Gottbold* 3. 109.	Grälower Untermühle* 24. 38.
Göritz b. Alt Döbern 35. 183.	Gollmitz 34. 170.	Gottow 9. 30.	Gramsfelde* 22. 3.
Göritz b. Betschau 35. 37.	Gollmitz 10. 41.	Gottow 9. 131.	Gramzow 3. 31.
Göritz b. Betschau 35. 184.	Gollwitz 10. 171.	Gottow 9. 132.	Gramzow 3. 99.
Görtsdorf 3. 96.	Gollwitz* 10. 171.	Gottschimm 22. 34.	Gramzow 3. 100.
Görtsdorf 19. 34.	Golm 3. 97.	Gottschimmerbruch 22. 35.	Gramzow 18. 166.
Görtsdorf 19. 122.	Golm 13. 28.	Gottschow, Groß 18. 43.	Gramzow, Keir* 18. 166.
Görtsdorf 34. 43.	Golm, Alt 8. 5.	Gottschow, Klein 18. 64.	Gramzower Mühle* 18. 166.
Görtsdorf 34. 169.	Golm, Alt* 8. 156.	Gottschow, Klein 18. 175.	Grano 32. 24.
Görtsdorf, Nieder 25. 92.	Golm, Neu 8. 72.	Gottsdorf 9. 31.	Grano 32. 132.
Görtsdorf, Nieder 25. 183.	Goltschow 35. 38.	Gottvertranen* 25. 167.	Granow 21. 12.
Görtsdorf, Ober 25. 94.	Goltschow 35. 185.	Goyatz 33. 20.	Granow 21. 73.
Görtsdorf, Ober 25. 184.	GoltschowerBuden* 35. 185.	Goyatz* 33. 20.	Gransee 16. 2.
GörtsdorferChauffeehaus* 19. 34.	Golßen 34. 3.	Graben* 25. 40.	Gransee* 19. 1.
GörtsdorferMühle* 19. 34.	Golßen* 34. 3.	Grabig* 34. 217.	Granow 17. 52.
Görne 15. 23.	Golßen 34. 171.	Grabig 39. 41.	Grapow 22. 103.
Görne 15. 91.	Golßen, Alt 34. 8.	Grabig Mühle* 35. 2.	Grashorn* 13. 5.
Görnitz 18. 38.	Golßen, Alt 34. 151.	Grabo 32. 23.	Grasnickmühle* 8. 58.
Görpel* 28. 16.	Golßen 29. 16.	Grabow 30. 33.	Gräze* 4. 108.
Görsdorf 9. 29.	Golßen 29. 95.	Grabow 10. 43.	Gräubenmühle* 19. 3.
Görsdorf 9. 130.	Golgener Mühlen* 29. 16.	Grabow 15. 94.	Gräuflein, Amt 40. 9.
Görsdorf b. Beeskow 8. 32.	Golzenruh, Fröh.* 21. 83.	Grabow 19. 36.	Gräuflein, Lahn 40. 10.
Görsdorf b. Beeskow 8. 134.	Golzenruh, Gut* 21. 83.	Grabow 19. 124.	Gräbs 10. 44.
Görsdorf b. Storfow 8. 33.	Golz 34. 46.	Grabow 19. 125.	Gräbs 10. 173.
Görsdorf, Nieder 9. 79.	Golz 34. 172.	Grabow 28. 21.	Gregorsmühle* 39. 69.
Görsdorfer Ziegelei* 8. 32.	Golzow 3. 30.	Grabow 28. 83.	Greiffenhain 35. 41.
Görzig 8. 34.	Golzow 3. 98.	Grabow* 28. 88.	Greiffenhain 35. 41.
Göttschendorf 2. 97.	Golzow 10. 42.	Grabow 39. 42.	Greiffenberg* 3. 126.
Göttern 32. 22.	Golzow 10. 172.	Grabow* 39. 42.	Greiffenberg 3. 123.
Göttin a./Havel 10. 38.	Golzow* 20. 106.	Grabow 39. 176.	Greiffenberg, Ober 3. 123.
Göttin b. Brandenburg 10. 39.	Golzow 25. 41.	Grabow b. Blumenthal 17. 50.	Greiffenberg, Schloßgut 3. 101.
Göttin b. Brandenburg 10. 170.	Golzow* 25. 41.	Grabow b. Blumenthal 17. 165.	Greffe* 10. 203.
Gög 10. 40.	Golzow 25. 156.		Grenz 1. 27.
Göge's Gültpermühle* 15. 28.	Gorcjinnenwerder* 22. 35.		
	Gorgast 25. 42.		
	Gorgast* 25. 42.		
	Gorgast 25. 157.		
	Gorin* 5. 171.		
	Gorß 15. 25.		

Grenzbruch.\*

Stadtkreis Berlin und Provinz Brandenburg.

Grube, Neu.\*

Die fette Ziffer ist die Nummer des Kreises, die gewöhnliche diejenige der Gemeindeeinheit.  
Wohnplätze als Theile von Gemeindeeinheiten sind durch einen Stern (\*) bezeichnet.

Grenzbruch* 22. 66.	Groß Breesen 32. 133.	Groß Kammin 24. 129.	Groß Nade 27. 22.
Grenzhaus* 3. 85.	Groß Briefen 10. 45.	Groß Kammin* 24. 129.	Groß Nädniß* 30. 74.
Grenzhaus* 3. 108.	Groß Briefen 33. 22.	Groß Kamminer Mühle* 24. 129.	Groß Nädniß 30. 109.
Grenzhof* 19. 3.	Groß Briesnig* 39. 19.	Groß Kamminer Papiermühle* 24. 41.	Groß Nädniß, Bahnhof* 30. 109.
Grenzmühle* 29. 66.	Groß Buchholz 18. 42.	Groß Kienig 7. 41.	Groß Nädniß, Forsthaus* 30. 109.
Grenzmühle* 34. 79.	Groß Buchow 40. 11.	Groß Kirschbaum 28. 24.	Groß Näschen 35. 48.
Greschmühle* 35. 34.	Groß Czettrig 24. 39.	Groß Kirschbaum 28. 85.	Groß Nehne 24. 42.
Gribona* 40. 41.	Groß Derchau 16. 43.	Groß Klefow 35. 44.	Groß Rieß 8. 37.
Griebchen* 2. 147.	Groß Döbbern 37. 29.	Groß Kölsin 2. 100.	Groß Rieß 8. 136.
Grieben 16. 42.	Groß Döbbern 37. 111.	Groß Kölsig 39. 46.	Groß Särchen 39. 47.
Griebsee* 17. 35.	Groß Dölln 2. 27.	Groß Kölsig 39. 179.	Groß Schauen 8. 38.
Griefel 30. 34.	Groß Drenzig 32. 30.	Groß Kölsiger Tafelglashütte, An der* 39. 46.	Groß Schauen 8. 137.
Griefel 30. 108.	Groß Drenzig 32. 134.	Groß Köriß 7. 42.	Groß Schmöllen* 29. 67.
Griesenfelde 20. 15.	Groß Dremwig 32. 31.	Groß Köriß* 7. 42.	Groß Schmöllen* 29. 145.
Griesen 32. 25.	Groß Dremwig* 32. 31.	Groß Koschen 35. 45.	Groß Schönebeck 5. 37.
Griffenhagen* 17. 2.	Groß Dremwig 32. 135.	Groß Krausnigk 34. 51.	Groß Schönebeck 5. 141.
Grimme 1. 28.	Große Amtsmühle* 33. 104.	Groß Kreuz 10. 46.	Groß Schulsendorf 7. 45.
Grimmig 3. 103.	Große Heide* 30. 85.	Groß Kreuz 10. 175.	Großsee* 37. 144.
Grimmig 27. 19.	Groß Ehrenberg 20. 16.	Groß Kreuz* 10. 175.	Groß Sperrenwalde I. 98.
Grimmig 27. 80.	Groß Ehrenberg 20. 72.	Groß Langenwisch 17. 166.	Groß Spiegelberg I. 99.
Grimmig, Alt 3. 8.	Groß Eichholz 8. 36.	Groß Leine 33. 23.	Groß Taupfel* 39. 128.
Grimmig, Amt 3. 102.	Groß Eichholz* 8. 36.	Groß Leine 33. 95.	Groß Teupflig 39. 48.
Grobba* 33. 11.	Groß Eichholz* 8. 135.	Groß Leppin 18. 44.	Groß Teupflig 39. 180.
Grocho 32. 26.	Groß Eichholz* 8. 177.	Groß Leuthen 33. 24.	Groß Tzschacksdorf 39. 49.
Grochow 28. 22.	Große Mieselmühle* 20. 36.	Groß Leuthen Schl. 33. 96.	Groß Tzschacksdorf 39. 181
Grochow 28. 84.	Große Mühle* 8. 40.	Groß Lichterfelde 7. 43.	Groß Tzschacksdorfer Wege, Am* 39. 241.
Grochow* 28. 84.	Große Mühle* 16. 17.	Groß Liebitz 33. 25.	Großwäter 2. 29.
Gröben 7. 37.	Große Mühle* 19. 109.	Groß Liebitz* 33. 92.	Großvorwerk* 29. 45.
Gröben 7. 151.	Große Mühle* 27. 59.	Groß Liestow 37. 31.	Großvorwerk* 29. 122.
Gröbitz 34. 49.	Große Mühle* 34. 138.	Groß Linde 18. 45.	Groß Wasserburg* 8. 39.
Gröbitzsch 33. 21.	Großmühle* 35. 47.	Groß Louisa* 28. 39.	Groß Wasserburg* 8. 177.
Gröschelfähre* 29. 67.	Große Mühle* 37. 59.	Groß Lubolz 34. 52.	Groß Welle 17. 55.
Grötisch* 32. 122.	Große Karbuschsee* 7. 42.	Groß Ludow 1. 29.	Groß Werzin 18. 47.
Grötisch 37. 28.	Großer Roszkardtsee* 7. 42.	Groß Ludow 1. 97.	Groß Wildbahn* 3. 108.
Grötisch 32. 27.	Großer Wall* 12. 1.	Groß Lübbenau 35. 46.	Groß Woltersdorf 16. 45.
Gronenfelde* 26. 1.	Große Tränke* 8. 94.	Groß Lübbenau 35. 191.	Groß Woltersdorf* 16. 216.
Groß Altwasser* 39. 8.	Groß Zahlenwerder 20. 17.	Groß Lübbichow 27. 21.	Groß Woltersdorf 17. 56.
Groß Bademeusel 39. 43.	Groß Friedenwalde 2. 28.	Groß Lüben 18. 46.	Groß Wozz 18. 48.
Groß Bademeusel 39. 177.	Groß Friedenwalde 2. 99.	Groß Lujä 40. 12.	Groß Wubijer 19. 38.
Groß Bahren 34. 50.	Groß Friedrich 28. 23.	Groß Machnow 7. 44.	Groß Wubijer* 19. 126.
Groß Barnim 4. 35.	Groß Friedrich* 28. 94.	Groß Mantel 19. 37.	Groß Wubijer* 19. 126.
Groß Beeren 7. 38.	Groß Gaglow 37. 30.	Groß Marzahn 10. 47.	Groß Zerlang 16. 159.
Groß Beeren 7. 152.	Groß Gandern 27. 20.	Groß Mehßow 35. 47.	Groß Ziecht 9. 33.
Groß Behnig 15. 27.	Groß Gandern 27. 81.	Groß Mehßow 35. 192.	Groß Ziethen 3. 32.
Groß Behnig 15. 95.	Groß Gastrow 32. 32.	Groß Menow 16. 158.	Groß Ziethen 7. 46.
Groß Behnig* 15. 95.	Groß Giefenaue 24. 40.	Groß Muckrow 33. 26.	Groß Ziethen 7. 155.
Groß Berge 18. 40.	Groß Glien 10. 174.	Groß Mühlmühle* 29. 45.	Groß Ziethen 13. 30.
Groß Besten 7. 39.	Groß Glienicke 13. 29.	Groß Müß 16. 44.	Groß Ziethen 13. 104.
Groß Besten* 7. 39.	Groß Glienicke 13. 103.	Groß Muger Rohrlafswiesen 5. 36.	Groß Ziethen* 13. 104.
Groß Besten* 7. 169.	Groß Gottschow 18. 43.	Groß Neuendorf 25. 43.	Groß Zietheuer Lud* 13. 104.
Groß Beuchow 35. 42.	Groß Gapsow 17. 53.	Groß Ostzig* 29. 55.	Grube 4. 36.
Groß Beuchow 35. 188.	Groß Hennersdorf 39. 44.	Groß Ostzig 37. 32.	Grube 13. 31.
Groß Beuthen 7. 40.	Groß Jamno 39. 45.	Groß Ostzig 37. 113.	Grube 13. 105.
Groß Beuthen 7. 153.	Groß Jamno 39. 178.	Groß Pantow 17. 54.	Grube 18. 49.
Groß Blumberg 30. 35.	Groß Jauer 35. 189.	Groß Pantow 17. 167.	Grube 18. 167.
Groß Böhmerheide 5. 140.	Groß Jehser 35. 43.	Groß Raden 34. 53.	Grube, Alte* 35. 227.
Groß Bößig 32. 28.	Groß Jehser 35. 190.		Grube, Neu* 13. 31.
Groß Breesen 18. 41.	Groß Kammin 24. 41.		
Groß Breesen 32. 29.			

**Grubenetablissement.\*** Stadtkreis Berlin und Provinz Brandenburg.

**Hammelei.\***

Die fette Ziffer ist die Nummer des Kreises, die gewöhnliche diejenige der Gemeindeeinheit.  
Wohnplätze als Theile von Gemeindeeinheiten sind durch einen Stern (\*) bezeichnet.

Grubenetablissement* 25. 204.	Grüntisch* 27. 87.	Guerrini* 35. 255.	Haajo 32. 35.
Grubenhäuser* 25. 5.	Grüntisch, Forsthaus* 27. 87.	Güftebieje 19. 41.	Haajow 37. 35.
Grubenhäuser der Grube Ruth* 25. 65.	Grühdorf* 10. 178.	Güftebieje* 19. 107.	Hackelspring* 20. 27.
Grubemühle* 8. 44.	Grühno 34. 54.	Güftow 1. 32.	Hackenfelde* 12. 1.
Grubemühle* 8. 168.	Grumfin* 3. 95.	Güftow 3. 35.	Hadenhaus 10. 177.
Grubo 10. 48.	Grumfin* 3. 102.	Güftow 3. 106.	Hadenow 25. 159.
Grüna 9. 34.	Grundförsterei* 27. 87.	Güterberg 1. 102.	Hälje 19. 42.
Grünau 7. 47.	Grundhof 28. 86.	Gütergoß 7. 48.	Hänchen 35. 49.
Grünau* 7. 47.	Grundkavel* 22. 36.	Gütergoß 7. 156.	Hänchen 37. 36.
Grünau* 7. 170.	Grundmühle* 8. 64.	Guhden 19. 129.	Hänchen 37. 115.
Grünaue 15. 96.	Grundmühle* 16. 74.	Guhdenermühle* 19. 129.	Hängebusch* 27. 33.
Grünbaumfrug* 29. 47.	Grundsane* 22. 65.	Guhlen 33. 29.	Hänzfamühle* 35. 159.
Grünberg 1. 30.	Grundsäfererei* 27. 33.	Guhlen 39. 51.	Häfelich* 39. 118.
Grünberg 1. 100.	Grundvorwerk* 31. 1.	Guhlen 39. 182.	Häfen 16. 161.
Grüneberg 16. 46.	Grunewald 2. 30.	Guhlow 18. 51.	Häfen, Neu* 16. 161.
Grüneberg* 16. 178.	Grunewald* 30. 88.	Guhlow 30. 38.	Häfenwerder* 28. 39.
Grüneberg 19. 39.	Grunewald* 30. 105.	Guhlsdorf 18. 52.	Häuser a. d. Stettiner Bahn* 5. 115.
Grüneberg 19. 127.	Grunewald 32. 33.	Guhren 29. 18.	Häuser b. Neubrück* 30. 95.
Grüneberg 20. 18.	Grunewald, Betriebs- bahnhof* 7. 190.	Guhren, Nieder 29. 129.	Häuser b. Paalzow* 16. 123.
Grüneberg 20. 73.	Grunewald, Schloß* 7. 190.	Guhren, Ober 29. 131.	Häuser, Neue* 9. 139.
Grüneberg* 21. 66.	Grunewald, Villenkolonie* 7. 190.	Guhrow 37. 33.	Häuser, Neue* 18. 205.
Grüne Eiche* 32. 89.	Grunewald, Werkstätten- bahnhof* 7. 190.	Guhrow 37. 33.	Häuser, Neue* 19. 174.
Grünefeld 13. 32.	Grunow 4. 38.	Gulben 37. 34.	Haferwiese, Alt 22. 8.
Grünehirsich* 27. 12.	Grunow 4. 122.	Gulben 37. 114.	Haferwiese, Neu 22. 63.
Grünehütte* 17. 217.	Grunow 27. 23.	Gullenz* 33. 11.	Hagelberg 10. 50.
Grüneiche 10. 49.	Grunow* 27. 23.	Gumtow 17. 57.	Hagelberg 10. 178.
Grüneiche 10. 176.	Grunow* 28. 108.	Gurfau 39. 52.	Hagelfelde 21. 13.
Grünelinde* 5. 134.	Grunow 30. 36.	Gurfow 22. 36.	Hagen* 20. 44.
Grünenberg* 5. 163.	Grunow 33. 27.	Gurfowischbruch, Alt 22. 7.	Hagen 24. 44.
Grünenthal* 28. 55.	Grunow b. Wutzsdorf 28. 25.	Gurfowischbruch, Neu 22. 62.	Hagerhorst* 19. 8.
Grüner Baum* 25. 32.	Grunwald* 29. 73.	Gurhan 39. 53.	Hagneberg* 13. 70.
Grüner Baum* 40. 62.	Grunwald* 29. 150.	Gushauer Forsthaus* 30. 53.	Hagneberg, Forst* 13. 70.
Grüner Berg* 9. 139.	Grupke's Wohnhaus* 20. 7.	Guscht 22. 37.	Hahnemühle* 35. 68.
Grünergrund* 10. 227.	Guben 31. 1.	Guscht 22. 104.	Hahnshof* 2. 15.
Grüner Wald* 39. 124.	Gubener Stadtforst 32. 136.	Guschterbruch 22. 38.	Hahnwerder* 2. 119.
Grüne Tanne* 40. 53.	Gubingen 32. 34.	Guschterholländer 22. 39.	Haide, An der* 29. 115.
Grünetisch* 27. 98.	Guder* 27. 26.	Guse* 34. 104.	Haidehaus* 32. 133.
Grüne Wieje* 33. 71.	Gühlen 16. 160.	Gusow 25. 44.	Haidehof* 24. 77.
Grünhaus* 34. 82.	Gühlen-Ofenide 16. 47.	Gusow 25. 158.	Haidemühle* 9. 111.
Grünhaus 34. 174.	Gühlen-Ofenide* 16. 190.	Gusow 7. 49.	Hain, Unterm* 30. 3.
Grünhaus 35. 193.	Gühlfitz 18. 50.	Gustava* 20. 29.	Hainholz* 17. 3.
Grünheide* 5. 112.	Gühlfitz 18. 168.	Gustav-Abolf* 40. 34.	Hainholzmühle* 17. 3.
Grünhöfel 39. 50.	Gülbenhof* 16. 29.	Gustavsrub* 2. 38.	Hainwiese* 39. 203.
Grünhof* 16. 51.	Gülghutshof* 8. 49.	Gustavsrub* 17. 159.	Hafenberg 13. 33.
Grünhof* 20. 42.	Gülpe 15. 28.	Gutengermendorf 16. 48.	Hafenberger Schleuse* 16. 71.
Grünhof 21. 74.	Günterberg 3. 34.	Gutenpaaren 15. 29.	Halabsbeutel* 15. 81.
Grünhorst* 4. 119.	Günterberg 3. 105.	Gutenpaaren 15. 97.	Halangmühle* 35. 89.
Grünow 1. 31.	Günterberg* 3. 105.	Gypsfabrik* 7. 115.	Halbe 7. 50.
Grünow 1. 101.	Günterberg, Neu* 3. 34.	Haage 15. 30.	Halensbeck 17. 58.
Grünow 3. 33.	Günterbergermühle* 3. 34.	Haage 15. 98.	Halensbeck 17. 168.
Grünow 3. 104.	Güntersberg 30. 37.	Haakmühle* 39. 7.	Hammeleibrück, Forsthaus* 24. 134.
Grünrade 19. 40.	Güntersberg 30. 110.	Haaren* 18. 178.	Hammeleibrück, Kolonie* 24. 134.
Grünrade 19. 128.	Güntersberg* 30. 110.	Haafel 39. 54.	Hammelei* 30. 97.
Grünrade, Neu* 19. 40.	Günthersdorf 33. 28.	Haafel 39. 183.	Hammelei* 30. 117.
Grünswalde* 34. 14.	Gürgenaue 24. 43.	Haafen Loos* 25. 17.	Hammelei* 30. 140.
Grünswalde* 34. 154.			
Grünthal 4. 37.			
Grünthal 4. 121.			
Grünthal* 21. 12.			



**Hammelei.\***

**Stadtkreis Berlin und Provinz Brandenburg.**

**Helenenhof.\***

Die fette Ziffer ist die Nummer des Kreises, die gewöhnliche diejenige der Gemeindeeinheit.

Wohnplätze als Theile von Gemeindeeinheiten sind durch einen Stern (\*) bezeichnet.

Hammelei* <b>30</b> . 149.	Hammerwiesen* <b>28</b> . 26.	Haus Müncheberg* <b>25</b> . 5.	Heideschäferei <b>32</b> . 36.
Hammeleluft* <b>4</b> . 56.	Hammerwiesen* <b>28</b> . 29.	Hausstelle, Alte* <b>5</b> . 26.	Heideschäferei <b>32</b> . 136.
Hammelespring <b>2</b> . 31.	Hammerwiesen* <b>28</b> . 80.	Haus Tornow* <b>4</b> . 144.	Heideschäferei* <b>39</b> . 233.
Hammelespringerbrücke* <b>2</b> . 149.	Dampshire <b>28</b> . 27.	Hauswerder <b>20</b> . 21.	Heideschänke* <b>35</b> . 208.
Hammelell* <b>1</b> . 81.	Hangelsberg <b>25</b> . 45.	Haus Roffen <b>7</b> . 159.	Heideschänke* <b>37</b> . 51.
Hammelell* <b>2</b> . 35.	Hangelsberg <b>25</b> . 160.	Havannah* <b>28</b> . 60.	Heideschänke* <b>37</b> . 56.
Hammelell* <b>2</b> . 148.	Hangelsberg* <b>25</b> . 160.	Havelberg <b>18</b> . 1.	Heideschänke* <b>37</b> . 56.
Hammelell* <b>4</b> . 145.	Hantel's Ablage* <b>7</b> . 80.	Havelberg <b>18</b> . 169.	Heideschänke* <b>37</b> . 56.
Hammelell* <b>22</b> . 40.	Hannemann* <b>8</b> . 1.	Havelhaujen <b>5</b> . 143.	Heideschänke* <b>37</b> . 56.
Hammelell* <b>25</b> . 178.	Hannemann's Borwerk* <b>27</b> . 36.	Havelstern <b>18</b> . 53.	Heideschänke* <b>37</b> . 56.
Hammelell* <b>32</b> . 145.	Hanfeberg <b>19</b> . 43.	Hayaschschänke* <b>39</b> . 46.	Heideschänke* <b>37</b> . 56.
Hammelell* <b>34</b> . 155.	Hanfeberg <b>19</b> . 130.	Hedelberg <b>4</b> . 41.	Heideschänke* <b>37</b> . 56.
Hammelell* <b>34</b> . 220.	Hanfeberger Jägerhaus* <b>19</b> . 130.	Hedelhaus* <b>2</b> . 147.	Heideschänke* <b>37</b> . 56.
Hammelell* <b>40</b> . 48.	Hanfeberger Jagdschloß* <b>19</b> . 130.	Hedwigsberg* <b>19</b> . 3.	Heideschänke* <b>37</b> . 56.
Hammelell, Försterei* <b>17</b> . 196.	Hansfelde <b>1</b> . 103.	Hedwigshof* <b>1</b> . 108.	Heideschänke* <b>37</b> . 56.
Hammelell, Kolonie* <b>17</b> . 196.	Hardenbeck <b>2</b> . 32.	Hedwigshof* <b>25</b> . 79.	Heideschänke* <b>37</b> . 56.
Hammer <b>5</b> . 38.	Hardenberg, Neu <b>25</b> . 81.	Hedwigsühle* <b>30</b> . 3.	Heideschänke* <b>37</b> . 56.
Hammer <b>5</b> . 142.	Hardenberg, Neu <b>25</b> . 182.	Heegermühle <b>4</b> . 42.	Heideschänke* <b>37</b> . 56.
Hammer <b>20</b> . 19.	Harnepop <b>4</b> . 39.	Heegermühle* <b>4</b> . 109.	Heideschänke* <b>37</b> . 56.
Hammer* <b>20</b> . 67.	Harnepop <b>4</b> . 123.	Hegemeisterei* <b>24</b> . 110.	Heideschänke* <b>37</b> . 56.
Hammer <b>22</b> . 41.	Harnischdorf* <b>37</b> . 32.	Hegermühle* <b>4</b> . 4.	Heideschänke* <b>37</b> . 56.
Hammer <b>22</b> . 105.	Harte* <b>28</b> . 93.	Heide* <b>37</b> . 16.	Heideschänke* <b>37</b> . 56.
Hammer* <b>27</b> . 51.	Hartensdorf <b>8</b> . 138.	Heide, Große* <b>30</b> . 85.	Heideschänke* <b>37</b> . 56.
Hammer <b>28</b> . 26.	Harthe <b>29</b> . 20.	Heide, Kleine* <b>37</b> . 117.	Heideschänke* <b>37</b> . 56.
Hammer <b>29</b> . 19.	Harthe* <b>29</b> . 20.	Heideberg* <b>27</b> . 1.	Heideschänke* <b>37</b> . 56.
Hammer <b>29</b> . 97.	Harthe <b>29</b> . 98.	Heidegarten* <b>3</b> . 4.	Heideschänke* <b>37</b> . 56.
Hammer* <b>32</b> . 132.	Hartmannsdorf <b>33</b> . 30.	Heidehäuser* <b>29</b> . 37.	Heideschänke* <b>37</b> . 56.
Hammer, Chauffeehaus* <b>7</b> . 157.	Hartmannsdorf* <b>33</b> . 90.	Heidehäuser* <b>30</b> . 31.	Heideschänke* <b>37</b> . 56.
Hammer, Darre* <b>7</b> . 157.	Hartmannsdorf, Alt <b>8</b> . 6.	Heidehaus* <b>7</b> . 177.	Heideschänke* <b>37</b> . 56.
Hammer, Klein* <b>7</b> . 157.	Hartmannsdorf, Neu <b>8</b> . 73.	Heidehaus* <b>39</b> . 4.	Heideschänke* <b>37</b> . 56.
Hammerablage* <b>22</b> . 106.	Hartmann's Gasthof* <b>19</b> . 101.	Heidehavel* <b>21</b> . 102.	Heideschänke* <b>37</b> . 56.
Hammerbamm* <b>10</b> . 172.	Haselberg <b>4</b> . 40.	Heidefrug* <b>4</b> . 120.	Heideschänke* <b>37</b> . 56.
Hammerede* <b>24</b> . 60.	Haselberg <b>4</b> . 124.	Heidefrug* <b>4</b> . 143.	Heideschänke* <b>37</b> . 56.
Hammerfort* <b>25</b> . 196.	Haselberg* <b>4</b> . 124.	Heidefrug* <b>5</b> . 117.	Heideschänke* <b>37</b> . 56.
Hammergut* <b>21</b> . 48.	Haselhorst <b>13</b> . 106.	Heidefrug* <b>25</b> . 5.	Heideschänke* <b>37</b> . 56.
Hammerheide <b>22</b> . 106.	Haselhorst, Dorf* <b>13</b> . 106.	Heidefrug* <b>25</b> . 53.	Heideschänke* <b>37</b> . 56.
Hammerkolonie* <b>29</b> . 57.	Haselhorst, Gartenfeld* <b>13</b> . 106.	Heidefrug* <b>32</b> . 136.	Heideschänke* <b>37</b> . 56.
Hammerfrug* <b>27</b> . 12.	Haselberg, Forsthaus* <b>17</b> . 169.	Heidefruger Theerofen* <b>4</b> . 145.	Heideschänke* <b>37</b> . 56.
Hammerfrug* <b>30</b> . 26.	Haseloff <b>10</b> . 51.	Heidelauch* <b>29</b> . 4.	Heideschänke* <b>37</b> . 56.
Hammerfrug* <b>30</b> . 53.	Hasenfelde <b>25</b> . 46.	Heidelberg, Forsthaus* <b>17</b> . 169.	Heideschänke* <b>37</b> . 56.
Hammermühle* <b>4</b> . 3.	Hasenhaide <b>7</b> . 158.	Heidelberg, Kolonie* <b>17</b> . 169.	Heideschänke* <b>37</b> . 56.
Hammermühle* <b>21</b> . 47.	Hasenwerder <b>21</b> . 78.	Heidelbergsmühle* <b>17</b> . 81.	Heideschänke* <b>37</b> . 56.
Hammermühle* <b>27</b> . 94.	Hasenwinkel* <b>17</b> . 3.	Heidemühl* <b>40</b> . 8.	Heideschänke* <b>37</b> . 56.
Hammermühle* <b>29</b> . 1.	Hasselbusch <b>20</b> . 20.	Heidemühl* <b>40</b> . 48.	Heideschänke* <b>37</b> . 56.
Hammermühle* <b>30</b> . 88.	Hasselbusch <b>20</b> . 74.	Heidemühl* <b>1</b> . 21.	Heideschänke* <b>37</b> . 56.
Hammermühle* <b>34</b> . 156.	Hassendorf <b>21</b> . 14.	Heidemühle* <b>5</b> . 132.	Heideschänke* <b>37</b> . 56.
Hammermühle* <b>35</b> . 45.	Hassendorf* <b>21</b> . 14.	Heidemühle* <b>20</b> . 79.	Heideschänke* <b>37</b> . 56.
Hammermühle* <b>39</b> . 29.	Hassendorf, Neu* <b>21</b> . 14.	Heidemühle* <b>27</b> . 98.	Heideschänke* <b>37</b> . 56.
Hammermühle, Neu* <b>39</b> . 29.	Hasselben <b>2</b> . 33.	Heidemühle* <b>29</b> . 34.	Heideschänke* <b>37</b> . 56.
Hammerhänte* <b>32</b> . 122.	Haslöw, Groß <b>17</b> . 53.	Heidemühle* <b>29</b> . 56.	Heideschänke* <b>37</b> . 56.
Hammerhänte* <b>39</b> . 29.	Haslöw, Klein <b>17</b> . 68.	Heidemühle* <b>30</b> . 37.	Heideschänke* <b>37</b> . 56.
Hammerische Forst <b>7</b> . 157.	Hathenow <b>25</b> . 48.	Heidemühle* <b>34</b> . 2.	Heideschänke* <b>37</b> . 56.
Hammerthal* <b>4</b> . 3.	Hathenower Wiesen* <b>25</b> . 48.	Heidemühle, Forsthaus* <b>20</b> . 79.	Heideschänke* <b>37</b> . 56.
Hammerwurf* <b>29</b> . 1.	Haus Hohenwalde <b>24</b> . 130.	Heidemühlwurf* <b>29</b> . 57.	Heideschänke* <b>37</b> . 56.
Hammerwurf* <b>39</b> . 29.		Heidenau <b>30</b> . 39.	Heideschänke* <b>37</b> . 56.
Hammerwiesen* <b>28</b> . 9.		Heidenau <b>30</b> . 111.	Heideschänke* <b>37</b> . 56.

**Helenenhof.\***

**Stadtkreis Berlin und Provinz Brandenburg.**

**Hohenschönhausen.**

Die fette Ziffer ist die Nummer des Kreises, die gewöhnliche diejenige der Gemeindeeinheit.  
Wohnplätze als Theile von Gemeindeeinheiten sind durch einen Stern (\*) bezeichnet.

Helenenhof\* **28.** 3.  
Helenenruh\* **25.** 151.  
Hellsberge\* **2.** 81.  
Hellsbruch\* **22.** 6.  
Hellsburg\* **18.** 220.  
Helle **17.** 60.  
Helle\* **39.** 243.  
Heller\* **20.** 25.  
Heller\* **20.** 79.  
Hellersdorf **5.** 144.  
Hellershof\* **21.** 29.  
Hellsmühle\* **4.** 1.  
Helmersruh\* **21.** 1.  
Helmminenwalde\* **28.** 82.  
Helmsdorf **39.** 55.  
Helmsdorf, Mittel **39.** 212.  
Helmsdorf, Nieder **39.** 219.  
Helmsdorf, Ober **39.** 228.  
Helpe **21.** 15.  
Helpe **21.** 75.  
Helpe, Nën\* **21.** 75.  
Hentel'sche Braunkohlenwerke\* **35.** 115.  
Hentkinshain\* **2.** 128.  
Hennersdorf **34.** 55.  
Hennersdorf, Groß **39.** 44.  
Hennersdorf, Klein **39.** 72.  
Hennickendorf **5.** 41.  
Hennigendorf **9.** 36.  
Hennigsdorf **13.** 34.  
Henriette\* **34.** 109.  
Henriettendorf\* **3.** 44.  
Henriettendorf **25.** 162.  
Henriettenthal\* **29.** 152.  
Hentschelmühle\* **35.** 159.  
Hentschle's Restaurant\* **29.** 1.  
Henzendorf **32.** 37.  
Henzendorf **32.** 137.  
Henzendorf\* **32.** 137.  
Herbersdorf **9.** 37.  
Herbersdorf **9.** 135.  
Herlth's Kellerei\* **4.** 5.  
Hermannia\* **27.** 98.  
Hermann's Bleiche\* **39.** 4.  
Hermannshöh\* **20.** 9.  
Hermannshof\* **16.** 39.  
Hermannshof\* **18.** 146.  
Hermannshof\* **25.** 197.  
Hermannshof\* **29.** 48.  
Hermannsthal\* **21.** 48.  
Hermannswerder **10.** 179.  
Hermersdorf **25.** 50.  
Hermersdorf **25.** 163.  
Hermersdorf\* **25.** 163.  
Hermisdorf **5.** 42.  
Hermisdorf **5.** 145.  
Hermisdorf **8.** 40.  
Hermisdorf **8.** 139.  
Hermisdorf **22.** 42.  
Hermisdorf **22.** 107.

Hermisdorf **39.** 56.  
Hermisdorf **39.** 184.  
Hermisdorfer Ziegelei\* **21.** 22.  
Hermisdorff\* **16.** 91.  
Hermshof\* **18.** 35.  
Hermswalde **30.** 40.  
Herrendorf **20.** 22.  
Herrendorf **20.** 75.  
Herrenhof\* **3.** 136.  
Herrenhof **4.** 125.  
Herrenfein **2.** 101.  
Herrenwerder\* **28.** 3.  
Herrenwiefe\* **19.** 68.  
Herrenwiefe\* **22.** 6.  
Herrlichenrath\* **8.** 3.  
Herrlichkeit, Neue\* **8.** 20.  
Herrmannsthal\* **20.** 2.  
Herrmannsmünch\* **20.** 1.  
Herrngutsmühle\* **35.** 159.  
Herrnhäuser\* **19.** 109.  
Herrnmühle\* **35.** 68.  
Herrnmühle\* **35.** 124.  
Hertefeld\* **2.** 114.  
Hertefeld **13.** 35.  
Hertefeld **13.** 107.  
Hertelsau\* **21.** 86.  
Hertelsau\* **21.** 91.  
Herzberg **8.** 41.  
Herzberg **8.** 140.  
Herzberg i./Mark **16.** 50.  
Herzberge\* **5.** 150.  
Herzdorf\* **17.** 113.  
Herzsaune\* **25.** 156.  
Herzshof **25.** 164.  
Herzfelde **2.** 34.  
Herzfelde **2.** 102.  
Herzfelde **5.** 43.  
Herzfelde\* **20.** 27.  
Herzfelder Feld\* **20.** 27.  
Herzhorn\* **4.** 147.  
Herzogswalde **28.** 29.  
Herzogswalde **28.** 87.  
Herzprung **3.** 37.  
Herzprung **17.** 61.  
Herzprung **17.** 170.  
Hessenhagen **2.** 103.  
Hessenhagener Mühle\* **2.** 103.  
Hessenwinkel\* **5.** 80.  
Hetzdorf **1.** 33.  
Hergenberg\* **25.** 145.  
Hilbebrandshagen **1.** 104.  
Hilbebrandshof\* **17.** 20.  
Hildesheim **27.** 24.  
Hildesheim **27.** 82.  
Himmelpfort **2.** 35.  
Himmelpfort **2.** 104.  
Himmelsfädt **24.** 131.  
Himmelsfädt\* **24.** 131.  
Hindenberg **16.** 51.

Hindenberg **35.** 50.  
Hindenburg **1.** 34.  
Hindenburg **2.** 36.  
Hindenburg, Chauffeehaus\* **1.** 2.  
Hindenburg, Forsthaus\* **1.** 2.  
Hindernismühle\* **19.** 7.  
Hinterbruch\* **24.** 18.  
Hinterbude\* **30.** 6.  
Hinter dem Wachtelberge\* **5.** 41.  
Hintere Winkel\* **28.** 72.  
Hinterfelde\* **27.** 74.  
Hinterkrug\* **29.** 66.  
Hintermühle\* **3.** 13.  
Hintermühle\* **22.** 2.  
Hintermühle\* **27.** 1.  
Hintermühle\* **27.** 8.  
Hintermühle\* **28.** 4.  
Hintermühle\* **29.** 45.  
Hintermühle\* **30.** 34.  
Hintermühle\* **34.** 82.  
Hintermühle\* **39.** 247.  
Hinterste Waffe\* **10.** 5.  
Hinzdorf **18.** 54.  
Hirnschädel\* **19.** 4.  
Hirschau\* **19.** 107.  
Hirschberg\* **5.** 141.  
Hirschfelde **4.** 44.  
Hirschfelde **4.** 126.  
Hirschfelde\* **21.** 2.  
Hirschfelde\* **27.** 88.  
Hirschgarten, Chauffeehaus\* **5.** 147.  
Hirschgarten, Kolonie\* **5.** 147.  
Hirschkrug\* **30.** 51.  
Hirsegarten\* **8.** 105.  
Hirtenhaus\* **17.** 4.  
Hirzelslust\* **16.** 52.  
Hitzdorf **21.** 16.  
Hochheim\* **18.** 199.  
Hochland\* **21.** 23.  
Hochzeit **21.** 17.  
Hochzeit **21.** 76.  
Hochenow\* **30.** 100.  
Höfgen **9.** 38.  
Hölle, Alte\* **10.** 200.  
Hönow **5.** 44.  
Hönow, Neu\* **5.** 119.  
Höpen\* **5.** 38.  
Hörlitz **35.** 51.  
Hörlitzer Weinberge\* **35.** 51.  
Hörlitzer Werke\* **35.** 51.  
Hof, Alter\* **18.** 168.  
Hof, Alter\* **29.** 89.  
Hof, Alter\* **30.** 98.  
Hofbruch\* **19.** 103.  
Hoffnungsbay\* **33.** 32.

Hohelbirken\* **4.** 79.  
Hohe Else\* **16.** 6.  
Hohefeld\* **18.** 188.  
Hohefeld\* **24.** 123.  
Hohefeld\* **32.** 162.  
Hohefeide\* **17.** 169.  
Hohedorf\* **13.** 98.  
Hohemühle\* **7.** 127.  
Hohenahlsdorf **9.** 39.  
Hohenahlsdorf **9.** 136.  
Hohenbinde\* **5.** 26.  
Hohenbinde\* **5.** 167.  
Hohenbruch **13.** 36.  
Hohenbruch\* **21.** 1.  
Hohenbruch Schlenje\* **13.** 121.  
Hohenbrück **8.** 42.  
Hohenbusch\* **25.** 156.  
Hohendorf **34.** 56.  
Hohendorf **34.** 175.  
Hohenfelde\* **2.** 60.  
Hohenfelde **3.** 38.  
Hohenfelde **3.** 109.  
Hohenfinow **4.** 45.  
Hohenfinow **4.** 127.  
Hohenfinower Mühle\* **4.** 45.  
Hohenfinower Ziegelei\* **4.** 45.  
Hohenfließ\* **5.** 23.  
Hohengörnsdorf **9.** 40.  
Hohengrape **20.** 23.  
Hohengrape **20.** 76.  
Hohenjehler **39.** 57.  
Hohenjehler **39.** 185.  
Hohenjesar **25.** 51.  
Hohenjesar **25.** 165.  
Hohenkarzig **22.** 43.  
Hohenkarzig **22.** 108.  
Hohenkränig **19.** 44.  
Hohenkränig **19.** 131.  
Hohenkräniger Berge\* **19.** 131.  
Hohenlandin **3.** 39.  
Hohenlandin **3.** 110.  
Hohenlübichow **19.** 45.  
Hohenlübichow **19.** 132.  
Hohenmoßsiegelte\* **35.** 68.  
Hohennauen **15.** 31.  
Hohennauen I u. IV **15.** 99.  
Hohennauen II u. III **15.** 100.  
Hohenneuendorf **5.** 45.  
Hohenofer **16.** 52.  
Hohenofer **16.** 162.  
Hohenjaathen **3.** 40.  
Hohenjaather Schlenje\* **3.** 40.  
Hohenschönhausen **5.** 46.  
Hohenschönhausen **5.** 146.



Die fette Ziffer ist die Nummer des Kreises, die gewöhnliche diejenige der Gemeindeeinheit.  
Wohnplätze als Theile von Gemeindeeinheiten sind durch einen Stern (\*) bezeichnet.

Zefnitz **32**, 138.  
Zefnitz\* **32**, 138.  
Zetse **39**, 64.  
Zetse **39**, 189.  
Zetich **34**, 57.  
Zetich **34**, 176.  
Zetzendorf\* **2**, 90.  
Zetzschlo **32**, 41.  
Zochimsthal\* **17**, 209.  
Zochimsthal **3**, 3.  
Zochimsthal\* **3**, 103.  
Zochimsthal\* **21**, 2.  
Zochimsthal\* **22**, 90.  
Zochimsthalermühle\* **3**, 8.  
Zochimsthal'sches Gymnasium\* **7**, 21.  
Zocksdorf b. Forst **39**, 65.  
Zocksdorf b. Forst **39**, 190.  
Zocksdorf b. Triebel **39**, 66.  
Zörsfelde\* **5**, 39.  
Zohannenberg\* **21**, 1.  
Zohannenberg, Bahnhofs\* **21**, 1.  
Zohanneshöhe\* **20**, 1.  
Zohanneshof\* **4**, 4.  
Zohanneshof\* **19**, 133.  
Zohanneshof\* **21**, 2.  
Zohanneshof **24**, 49.  
Zohannes Kirchhof\* **5**, 176.  
Zohannesmühle\* **19**, 73.  
Zohannesstift\* **5**, 176.  
Zohannesthal\* **21**, 2.  
Zohanneswunsd\* **22**, 3.  
Zohanneswunsd **24**, 50.  
Zohanneswunsd\* **24**, 140.  
Zohannisberg\* **20**, 3.  
Zohannisbaide\* **10**, 171.  
Zohanniushof\* **3**, 24.  
Zohanniushof\* **20**, 106.  
Zohannismühle\* **9**, 49.  
Zohannismühle\* **9**, 120.  
Zohannisthal **7**, 53.  
Zohannisthal\* **13**, 36.  
Zohannisthal\* **29**, 155.  
Zohannisthal\* **39**, 90.  
Zohannisthal-Nieder Schöneweide\* **7**, 88.  
Jonas\* **28**, 4.  
Jonashof\* **28**, 53.  
Jordan **29**, 22.  
Jordan **29**, 100.  
Josephsbrunn\* **40**, 28.  
Josephsbrunn\* **40**, 61.  
Zudenberg\* **10**, 34.  
Zudenberg\* **30**, 151.  
Zudentkirchhof\* **19**, 4.  
Zudentkirchhof\* **27**, 33.  
Zübischer Kirchhof\* **5**, 109.  
Zühlich **16**, 53.  
Zühnsdorf **7**, 54.

Zühnsdorf **7**, 160.  
Zürig **39**, 67.  
Zürig **39**, 191.  
Zütchendorf **7**, 55.  
Züterbog **9**, 3.  
Züterbog **9**, 138.  
Züterboger Thor, Vor dem\* **9**, 4.  
Zütendorf **35**, 53.  
Zulianenhof\* **4**, 146.  
Zulienhof\* **29**, 93.  
Zulienwalde\* **3**, 122.  
Zungfernheide **10**, 181.  
Zunkersfeld\* **25**, 179.  
Zunkershäuser\* **10**, 29.  
Zustinenhof\* **20**, 115.  
Zustinenwalde\* **20**, 3.

**K**aakstedt **2**, 38.  
Kaakstedter Mühle\* **2**, 85.  
Kaaso **32**, 42.  
Kaaso **32**, 139.  
Kabel **35**, 54.  
Kabel **35**, 195.  
Kablou **8**, 43.  
Kadrow **37**, 40.  
Kadelhof\* **8**, 34.  
Kaden **34**, 58.  
Kähmen **30**, 43.  
Kähmen **30**, 112.  
Kähmen\* **30**, 112.  
Kähmener Küchengärten\* **30**, 112.  
Kähnsdorf\* **4**, 132.  
Kähnsdorf **10**, 57.  
Kähnsfelde\* **21**, 1.  
Käufchenburg\* **22**, 98.  
Kagar **16**, 54.  
Kagel **5**, 47.  
Kahlenberg\* **3**, 85.  
Kahlhorst\* **18**, 43.  
Kahnsdorf **34**, 59.  
Kahnsdorf **35**, 55.  
Kahnsdorf **35**, 196.  
Kahren **37**, 41.  
Kahren **37**, 118.  
Kahjel **37**, 42.  
Kahjel **37**, 119.  
Kaiser Friedrichs Bad\* **13**, 60.  
Kaisermühl **25**, 57.  
Kaisermühl\* **25**, 179.  
Kaiserslust, Am\* **19**, 146.  
Kalame'sche Hof\* **16**, 50.  
Kalan **35**, 2.  
Kalan\* **35**, 163.  
Kalenzig **19**, 48.  
Kalfbrennerei\* **33**, 20.  
Kalle **32**, 43.

Kalle **39**, 68.  
Kalle **39**, 192.  
Kalkmühle\* **28**, 32.  
Kalkmühle\* **29**, 57.  
Kalkofen\* **3**, 40.  
Kalkofen\* **16**, 2.  
Kalkofen\* **28**, 92.  
Kalkofen\* **35**, 4.  
Kalkofen am Schulzensee\* **7**, 42.  
Kalkofen, Neuer\* **3**, 8.  
Kalksee\* **5**, 167.  
Kalkwig **35**, 56.  
Kalkwig **35**, 197.  
Kallinchen **7**, 56.  
Kallinenberg\* **32**, 162.  
Kalotische\* **10**, 200.  
Kaltenborn **9**, 46.  
Kaltenborn **32**, 44.  
Kaltenhausen\* **10**, 73.  
Kaltenhausen\* **10**, 195.  
Kaltenhausen\* **14**, 1.  
Kaltenhausen\* **15**, 122.  
Kaltenhausen b. Zinna **9**, 139.  
Kaltenhof **18**, 172.  
Kaltwassermühle\* **30**, 68.  
Kaltudenheide\* **24**, 14.  
Kalzig **29**, 23.  
Kalzig **29**, 101.  
Kamerun, Neu\* **5**, 32.  
Kamerun, Neu\* **7**, 39.  
Kammer **10**, 58.  
Kammer **10**, 182.  
Kammermarkt\* **17**, 3.  
Kammerode **10**, 59.  
Kammerode **10**, 183.  
Kammin, Groß **24**, 41.  
Kammin, Groß **24**, 129.  
Kammin, Groß\* **24**, 129.  
Kammin, Klein **24**, 58.  
Kammin, Klein\* **24**, 129.  
Kamminchen **33**, 33.  
Kammener Mühle, Groß\* **24**, 129.  
Kammener Papiermühle, Groß\* **24**, 41.  
Kamp, Amtsfreiheit **2**, 39.  
Kampehl **16**, 55.  
Kampehl **16**, 164.  
Kanig **32**, 45.  
Kanin **10**, 60.  
Kaniner Krug **10**, 184.  
Kaniswall\* **7**, 1.  
Kanne, Fährhaus\* **7**, 170.  
Kanne, Forsthaus\* **7**, 170.  
Kannke's Dampfchneidmühle\* **28**, 92.  
Kannomühle\* **33**, 108.  
Kanomühle\* **34**, 108.  
Kantdorf **40**, 17.

Kantow **16**, 56.  
Kantow **16**, 165.  
Kantow\* **16**, 165.  
Kapellenhof\* **30**, 146.  
Kapernaum\* **19**, 163.  
Kappan **9**, 140.  
Kappe **2**, 40.  
Kappe\* **2**, 149.  
Kaputh **10**, 61.  
Kaputh **10**, 185.  
Karbe, Alt **22**, 9.  
Karbe, Neu **22**, 64.  
Karber Berge, Alt\* **22**, 8.  
Karber Berge, Alt\* **22**, 86.  
Karbuschsee, Großer\* **7**, 42.  
Karche **34**, 60.  
Karlín\* **20**, 96.  
Karlsau\* **15**, 136.  
Karlsau\* **21**, 1.  
Karlsberg\* **3**, 144.  
Karlsberg\* **7**, 190.  
Karlsberg\* **22**, 124.  
Karlsbier **19**, 49.  
Karlsburg\* **1**, 3.  
Karlsburg\* **21**, 1.  
Karlsdorf **4**, 49.  
Karlsdorf\* **9**, 122.  
Karlsfeld\* **40**, 24.  
Karlsfelde\* **1**, 3.  
Karlsfelde\* **19**, 119.  
Karlsfelde\* **20**, 3.  
Karlsfelde\* **20**, 99.  
Karlsfelde\* **24**, 60.  
Karlsheim\* **15**, 4.  
Karlsböfden\* **21**, 84.  
Karlsöhe\* **4**, 138.  
Karlsöhe\* **8**, 93.  
Karlsöhe\* **19**, 1.  
Karlsöhe\* **19**, 148.  
Karlsöhe\* **21**, 12.  
Karlsöhe\* **27**, 1.  
Karlsöhe\* **1**, 150.  
Karlsöhe\* **2**, 2.  
Karlsöhe\* **7**, 161.  
Karlsöhe\* **10**, 161.  
Karlsöhe\* **16**, 2.  
Karlsöhe\* **18**, 4.  
Karlsöhe\* **19**, 163.  
Karlsöhe\* **20**, 1.  
Karlsöhe\* **20**, 77.  
Karlsöhe\* **25**, 158.  
Karlsöhe\* **34**, 218.  
Karlsöhe\* **37**, 118.  
Karlsöhe\* **19**, 135.  
Karlsöhe, Neu\* **19**, 135.  
Karlsöhe, Kolonie\* **5**, 31.  
Karlsöhe, Trainiranstalt\* **5**, 31.  
Karlsöhe, Borwert\* **5**, 31.  
Karlsruhe\* **5**, 2.

Die fette Ziffer ist die Nummer des Kreises, die gewöhnliche diejenige der Gemeindeeinheit.  
Wohnplätze als Theile von Gemeindeeinheiten sind durch einen Stern (\*) bezeichnet.

Karlsruhe\* 1. 21.  
 Karlsruhe\* 3. 14.  
 Karlsruhe\* 20. 3.  
 Karlstein\* 1. 107.  
 Karlstein 19. 136.  
 Karlsthal\* 24. 29.  
 Karlsberg\* 4. 127.  
 Karlsberg I\* 10. 227.  
 Karnzow 1. 35.  
 Karnzow 1. 108.  
 Karnzow 17. 175.  
 Karolinenhöhe\* 13. 67.  
 Karolinenhof\* 1. 3.  
 Karolinenhof\* 2. 33.  
 Karolinenhof\* 7. 105.  
 Karolinenhof\* 13. 102.  
 Karolinenhof\* 15. 86.  
 Karolinenhof\* 22. 3.  
 Karolinenhof 24. 51.  
 Karolinenhof\* 25. 36.  
 Karolinenhof\* 25. 59.  
 Karolinenhof\* 28. 5.  
 Karolinenthal 1. 109.  
 Karolinenthal\* 25. 3.  
 Karolinsburg\* 20. 87.  
 Karolinsdorf\* 20. 75.  
 Karow 5. 48.  
 Karpfenteich\* 7. 159.  
 Karras\* 30. 3.  
 Karras 33. 34.  
 Karstädt 18. 59.  
 Karstedtsdorf\* 17. 158.  
 Karthan\* 18. 178.  
 Karbow 13. 38.  
 Karbow 13. 109.  
 Karwe 16. 57.  
 Karwe 16. 166.  
 Karwe 18. 173.  
 Karwer Wassermühle\* 18. 173.  
 Karwesee 13. 39.  
 Karwesee 13. 110.  
 Karzig 20. 25.  
 Karzig 20. 79.  
 Karzig 25. 58.  
 Karzig 25. 169.  
 Karzig, Domäne 20. 78.  
 Kasel 34. 61.  
 Kasel 34. 177.  
 Kasel 35. 57.  
 Kasel 35. 198.  
 Kaselow 1. 110.  
 Kaselow 1. 111.  
 Kaserne am Ruinenberge\* 13. 87.  
 Kaserne u. Laboratorium des Artilleriebepots\* 5. 176.  
 Kasserhof\* 3. 30.  
 Kastaven\* 2. 126.  
 Kastnersmühle\* 21. 1.

Katerbow 16. 58.  
 Katerbow 16. 167.  
 Katharina\* 35. 71.  
 Katharinenhof\* 4. 135.  
 Katharinenholzschade\* 13. 129.  
 Katharinensee\* 25. 179.  
 Kathfelder Mühle\* 17. 3.  
 Kathlow 37. 43.  
 Kathlow 37. 120.  
 Kattenhorst 24. 52.  
 Kattenziegmühle\* 17. 72.  
 Kaufmanns Arbeiterwohnhans\* 15. 11.  
 Kaul\* 4. 4.  
 Kaul 34. 178.  
 Kaulsdorf 5. 49.  
 Kaupen\* 33. 11.  
 Kaupen\* 35. 3.  
 Kaupmühle\* 35. 38.  
 Kaufsche 35. 58.  
 Kaufsche 35. 199.  
 Kauf\* 39. 142.  
 Kautz, Alter\* 39. 61.  
 Kavelschütz\* 3. 96.  
 Kavelswerder\* 4. 118.  
 Kay 29. 24.  
 Kay 29. 102.  
 Kay'sche Großmühle\* 29. 18.  
 Kehrburg 17. 66.  
 Kehrburg 17. 176.  
 Kehrig 8. 44.  
 Keil's Stabliement\* 33. 1.  
 Keilendorf\* 16. 226.  
 Kessler 16. 59.  
 Kessler\* 20. 96.  
 Kesslerland\* 16. 5.  
 Kessermühle\* 39. 4.  
 Ketschen 29. 25.  
 Ketschen 29. 103.  
 Kemlich 9. 47.  
 Kemlich 9. 141.  
 Kemlich 34. 62.  
 Kemlich 34. 179.  
 Kemlich\* 34. 179.  
 Kemmen 35. 59.  
 Kemmen 35. 200.  
 Kemnath 28. 31.  
 Kemnath A 28. 88.  
 Kemnath B 28. 89.  
 Kemnitz 9. 48.  
 Kemnitz 10. 62.  
 Kemnitz 10. 186.  
 Kemnitz 17. 67.  
 Kemnitz 39. 69.  
 Kemnitz 39. 193.  
 Kemnitz, Neu\* 17. 67.  
 Kemnitzer Feld\* 17. 67.  
 Kemnitzerheide 10. 187.  
 Kerfow 3. 41.

Kerfow 3. 111.  
 Kerfow\* 16. 178.  
 Kerfow 20. 26.  
 Kerfow 20. 80.  
 Kerfwitz 32. 46.  
 Kerne\* 7. 7.  
 Kernein 24. 53.  
 Kerngrund\* 20. 79.  
 Kerring\* 8. 105.  
 Kersdorf 25. 59.  
 Kerstanmühle\* 35. 111.  
 Kerstenbruch 4. 50.  
 Kerstenbruch 4. 131.  
 Kerstenbrügge 19. 50.  
 Kerstenbrügger Looje\* 19. 50.  
 Kerzendorf 7. 57.  
 Kerzendorf 7. 162.  
 Kerzlin 16. 60.  
 Kesselberg\* 10. 6.  
 Kesselgrund\* 21. 76.  
 Kesselsdorf\* 29. 28.  
 Ketschendorf 8. 45.  
 Ketschendorf, Alt\* 8. 45.  
 Kegin 13. 2.  
 Kegür 15. 32.  
 Kegür 15. 101.  
 Kiebitzberg\* 17. 2.  
 Kiebitzberg\* 17. 13.  
 Kiebitzberg\* 18. 198.  
 Kied 15. 102.  
 Kieder\* 1. 162.  
 Kiefernjamendarre\* 4. 114.  
 Kiehnhaide\* 2. 34.  
 Kiehnwerder 25. 60.  
 Kiefebüsch 7. 58.  
 Kiefebüsch 37. 44.  
 Kiefernmal\* 5. 132.  
 Kienbaum 5. 50.  
 Kienberg\* 7. 129.  
 Kienberg 13. 111.  
 Kienbruch\* 21. 50.  
 Kienitz\* 20. 79.  
 Kienitz 20. 81.  
 Kienitz 25. 61.  
 Kienitz 25. 62.  
 Kienitz b. Zerpenschleufe 5. 51.  
 Kienitz, Amt 25. 170.  
 Kienitz, Groß 7. 41.  
 Kienitz, Klein 7. 64.  
 Kienitz, Klein 7. 165.  
 Kienwerder 2. 105.  
 Kienwerder\* 24. 138.  
 Kieselwitz 32. 47.  
 Kieselwügermühle\* 32. 47.  
 Kiech\* 1. 58.  
 Kiech\* 3. 71.  
 Kiech\* 5. 15.  
 Kiech\* 7. 1.  
 Kiech\* 7. 37.

Kiech\* 13. 18.  
 Kiech\* 22. 65.  
 Kiech\* 33. 104.  
 Kiech a./Elbe 18. 60.  
 Kiech a./Elbe 18. 174.  
 Kiech b. Rüstrin 19. 51.  
 Kiech b. Reetz 21. 19.  
 Kiech b. Rhinow 15. 33.  
 Kiech, Neu\* 4. 10.  
 Kiech b. Freienwalde, Alt 4. 9.  
 Kiech b. Freienwalde, Neu 4. 65.  
 Kiech b. Wriezen, Alt 4. 10.  
 Kiech b. Wriezen, Neu 4. 66.  
 Kiegebüsch\* 19. 51.  
 Kiehmühle\* 4. 3.  
 Kiewitt\* 19. 159.  
 Kinderfreude 20. 82.  
 Kirchenfelde\* 2. 37.  
 Kirchengut\* 21. 3.  
 Kirchenjee\* 22. 112.  
 Kirchenwornert\* 24. 110.  
 Kirchenziegelei\* 4. 3.  
 Kirchhain i./Laußig 34. 4.  
 Kirchhof\* 35. 3.  
 Kirchhof, Wendisch\* 18. 160.  
 Kirchhofen 8. 46.  
 Kirchbaum, Groß 28. 24.  
 Kirchbaum, Groß 28. 85.  
 Kirchbaum, Klein 27. 27.  
 Kirchbaum, Klein 27. 85.  
 Kirchberg\* 21. 2.  
 Kirshof\* 10. 4.  
 Ritterig 35. 201.  
 Kladow 13. 40.  
 Kladow 24. 54.  
 Kladow\* 24. 131.  
 Kladow Ost 24. 134.  
 Kladow, Neu\* 13. 40.  
 Kladower Theerofen\* 24. 134.  
 Klairshof\* 8. 88.  
 Klaitow 10. 63.  
 Kländorf 5. 52.  
 Klara\* 40. 66.  
 Klarashof\* 21. 49.  
 Kländorf 9. 49.  
 Kländorf, Chauffeehaus\* 9. 120.  
 Kländorf, Vorwert\* 9. 120.  
 Klausdorf 7. 59.  
 Klausdorf 9. 50.  
 Klausdorf 20. 27.  
 Klausdorfer Feld\* 20. 27.  
 Klausshagen 2. 41.  
 Klausheide\* 16. 134.  
 Klausshof 16. 168.  
 Klausthal\* 1. 100.  
 Klauswalde 27. 25.  
 Klauswalde 27. 83.

Klauff'sches Gasthaus.\* Stadtkreis Berlin und Provinz Brandenburg.

Klesow, Groß.

Die fette Ziffer ist die Nummer des Kreises, die gewöhnliche diejenige der Gemeindeeinheit.

Wohnplätze als Theile von Gemeindeeinheiten sind durch einen Stern (\*) bezeichnet.

Klauff'sches Gasthaus* 1. 168.	Kleine Mühle* 34. 138.	Klein Lieskow 37. 47.	Klein Schulzendorf 7. 66.
Klebe's Abbau* 19. 96.	Kleine Mühle* 34. 189.	Klein Linde 18. 177.	Kleinsee, Forsthaus* 37. 144.
Klebow 30. 44.	Kleinmühle* 35. 47.	Klein Lindenuß 20. 84.	Kleinsee, Kolonie* 37. 144.
Klebow 30. 113.	Klein Ende* 37. 69.	Klein Lindow* 32. 53.	Klein Silber 21. 20.
Kleberg* 21. 16.	Kleiner Exercierplatz* 7. 84.	Klein Loitz 40. 19.	Klein Sorge* 29. 122.
Kleeblatt* 24. 121.	Kleiner Kofthof* 24. 18.	Klein Loitz 40. 54.	Klein Sperrenwalde 1. 114.
Kleeden 35. 60.	Kleiner Weinberg* 29. 110.	Klein Louisa* 28. 39.	Klein Spiegelberg 1. 115.
Kleeden 35. 202.	Kleine Tränke* 8. 131.	Klein Lubolz 33. 39.	Klein Sterbich* 18. 2.
Kleefte 18. 61.	Klein Fahlenwerder* 20. 28.	Klein Lubolz* 33. 39.	Klein Trübitz* 17. 87.
Klein Altwasser* 39. 8.	Klein Friedenwalde* 2. 146.	Klein Ludow 1. 36.	Klein Stüttgardt* 28. 72.
Klein Bademeusel 39. 70.	Klein Gaglow 37. 46.	Klein Ludow 1. 112.	Klein Tauchel* 39. 128.
Klein Bahren 34. 63.	Klein Gaglow 37. 122.	Klein Lübbichow 27. 28.	Klein Teuplitz 39. 77.
Klein Barnim 4. 51.	Klein Gandern 27. 26.	Klein Lüben 18. 65.	Klein Trigitz* 17. 126.
Klein Beeren 7. 60.	Klein Gandern 27. 84.	Klein Machnow 7. 166.	Klein Bergnügen* 19. 13.
Klein Beeren 7. 163.	Klein Gastrose 32. 49.	Klein Mantel 19. 137.	Klein Borthen* 24. 129.
Klein Behnig 15. 34.	Klein Gerzlow* 20. 69.	Klein Marwitz* 24. 76.	Klein Vorwerf* 28. 102.
Klein Behnig 15. 103.	Klein Giesenaue 24. 56.	Klein Marwitz* 24. 137.	Klein Vorwerf* 29. 45.
Klein Berge 18. 62.	Klein Glien 10. 64.	Klein Mechow* 17. 88.	Klein Wall* 5. 112.
Klein Besten 7. 61.	Klein Glien 10. 189.	Klein Meßow 35. 66.	Klein Wasserburg* 8. 177.
Klein Beuchow 35. 61.	Klein Glienide 7. 63.	Klein Meßow 35. 204.	Klein Welle 18. 67.
Klein Beuthen 7. 62.	Klein Glienide 7. 164.	Klein Merz* 8. 153.	Klein Wittstodt* 19. 170.
Klein Blumberg 30. 45.	Klein Görlig 35. 62.	Klein Muckrow 33. 40.	Klein Wolfersdorf* 16. 216.
Klein Böhmerheide* 5. 38.	Klein Görlig* 35. 181.	Klein Mühlenthor* 29. 102.	Klein Wolfersdorf 17. 70.
Klein Braßchen* 30. 13.	Klein Gottschow 18. 64.	Klein Mühlenthor* 29. 117.	Klein Wook 18. 68.
Klein Breje 18. 63.	Klein Gottschow 18. 175.	Klein Mühlenthor* 29. 24.	Klein Wubiser 19. 52.
Klein Briefen 10. 188.	Klein Hammer* 7. 157.	Klein Mühlenthor* 29. 24.	Klein Wubiser 19. 138.
Klein Briefen 33. 35.	Klein Haplow 17. 68.	Klein Nutz 2. 43.	Klein Wuhow* 21. 76.
Klein Briesnig* 39. 19.	Klein Heide 24. 57.	Klein Nenendorf 25. 63.	Klein Zerlang 17. 71.
Klein Briesnig* 39. 19.	Klein Heinersdorf 29. 27.	Klein Nenendorf 25. 63.	Klein Ziecht 9. 51.
Klein Buchow 40. 18.	Klein Heinersdorf 29. 105.	Klein Ohnig 37. 48.	Klein Zietzen 3. 42.
Klein Chursdorf* 20. 63.	Klein Hennersdorf 39. 72.	Klein Ohnig 37. 123.	Klein Zietzen* 7. 46.
Klein Czettitz 24. 55.	Klein Hof 34. 180.	Klein Kleinow 1. 113.	Klein Zietzen 7. 167.
Klein Dammer 29. 26.	Klein Jamno 39. 73.	Klein Kleinow 18. 66.	Klein Zietzen* 13. 83.
Klein Dammer 29. 26.	Klein Jauer 35. 63.	Klein Kleinow, Alt* 1. 113.	Klein Ziebst* 9. 126.
Klein Dammer 29. 104.	Klein Kammin 24. 58.	Klein Kleinow, Neu* 1. 113.	Klein Ziehr* 21. 60.
Klein Deichow* 30. 18.	Klein Kammin* 24. 129.	Klein Kleinow, Neu* 18. 66.	Klein Ziehsöhe 1. 116.
Klein Derchau 16. 61.	Klein Kamenitz 7. 64.	Klein Kiewer Ziegelei* 18. 66.	Klein Ziehmühle* 35. 2.
Klein Döbbern 37. 45.	Klein Kamenitz 7. 165.	Klein Pankow 17. 69.	Klein Ziehsöhe 1. 116.
Klein Döbbern 37. 121.	Klein Kirschbaum 27. 27.	Klein Pankow 19. 150.	Klein Ziehmühle* 35. 2.
Klein Dölln 2. 42.	Klein Kirschbaum 27. 85.	Klein Petersdorf 39. 75.	Klein Ziehmühle* 35. 2.
Klein Dölln* 5. 141.	Klein Kleffow 35. 64.	Klein Petersdorf 39. 196.	Klein Ziehmühle* 35. 2.
Klein Drenzig 32. 48.	Klein Kleffow 35. 203.	Klein Profitzchen* 20. 65.	Klein Ziehmühle* 35. 2.
Klein Düben 39. 71.	Klein Kößig 39. 74.	Klein Radden 34. 65.	Klein Ziehmühle* 35. 2.
Klein Düben 39. 194.	Klein Kößig 39. 195.	Klein Rade 27. 29.	Klein Ziehmühle* 35. 2.
Kleine Amtsmühle* 33. 104.	Klein Körlig 7. 65.	Klein Rader Ziegelei* 27. 29.	Klein Ziehmühle* 35. 2.
Kleine Heide* 25. 2.	Klein Körschen 35. 65.	Klein Rädnit* 30. 74.	Klein Ziehmühle* 35. 2.
Kleine Heide* 37. 117.	Klein Kraußnig 34. 64.	Klein Rädchen 35. 67.	Klein Ziehmühle* 35. 2.
Klein Ehrenberg* 20. 72.	Klein Kraußnig 34. 181.	Klein Riech 8. 48.	Klein Ziehmühle* 35. 2.
Klein Eichholz 8. 47.	Klein Kreuz 15. 35.	Klein Riech* 8. 165.	Klein Ziehmühle* 35. 2.
Klein Eichholz* 8. 47.	Klein Kreuz 15. 104.	Klein Rothenburg* 29. 3.	Klein Ziehmühle* 35. 2.
Klein Eichholz 8. 141.	Klein Kreuzer Weinberge* 14. 1.	Klein Särchen 39. 76.	Klein Ziehmühle* 35. 2.
Kleine Nieckelmühle* 20. 54.	Klein Langewisch 17. 177.	Klein Schanen 8. 49.	Klein Ziehmühle* 35. 2.
Kleine Mühle* 4. 5.	Klein Langow 20. 83.	Klein Schmöllen* 29. 67.	Klein Ziehmühle* 35. 2.
Kleine Mühle* 7. 25.	Klein Leine 33. 36.	Klein Schmöllen* 29. 145.	Klein Ziehmühle* 35. 2.
Kleine Mühle* 8. 40.	Klein Leine 33. 98.	Klein Schönebeck 5. 53.	Klein Ziehmühle* 35. 2.
Kleine Mühle* 27. 33.	Klein Leppin 18. 176.	Klein Schönhagen* 17. 110.	Klein Ziehmühle* 35. 2.
Kleine Mühle* 34. 30.	Klein Lentzen 33. 37.		Klein Ziehmühle* 35. 2.
Kleine Mühle* 34. 44.	Klein Liebig 33. 38.		Klein Ziehmühle* 35. 2.
Kleine Mühle* 34. 86.			Klein Ziehmühle* 35. 2.

Die fette Ziffer ist die Nummer des Kreises, die gewöhnliche diejenige der Gemeindeeinheit.

Wohnplätze als Theile von Gemeindeeinheiten sind durch einen Stern (\*) bezeichnet.

Kleffow, Klein **35**. 64.  
 Kleffow, Klein **35**. 203.  
 Klette\* **30**. 2.  
 Klettwitz **35**. 68.  
 Klettwiher Werke\* **35**. 68.  
 Klefte 18. 69.  
 Klefte 18. 178.  
 Klevische Häuser **16**. 62.  
 Klewitz **19**. 54.  
 Kliebenbruch\* **24**. 38.  
 Kliestow **7**. 67.  
 Kliestow **25**. 65.  
 Kliestow\* **25**. 65.  
 Kliestow **25**. 172.  
 Kleinheits-Heim\* **14**. 1.  
 Klinge\* **30**. 3.  
 Klinge **37**. 49.  
 Klinge **37**. 124.  
 Klingemühle\* **33**. 26.  
 Klingmühl **34**. 66.  
 Klingmühl **34**. 182.  
 Klinkenmühle\* **9**. 31.  
 Klinkmühle\* **33**. 18.  
 Klinkow **1**. 37.  
 Klippatsmühle\* **30**. 73.  
 Klippatsmühle\* **30**. 132.  
 Klippendorf **29**. 29.  
 Klippfrug\* **29**. 29.  
 Klippvorwerk\* **29**. 99.  
 Klippvorwerk\* **29**. 138.  
 Klistmühle\* **25**. 95.  
 Klobbide **4**. 52.  
 Klockow **1**. 38.  
 Klockow **1**. 119.  
 Klockow **18**. 179.  
 Kloppe **27**. 30.  
 Klossow **19**. 55.  
 Klossow **19**. 140.  
 Klossow\* **19**. 146.  
 Klosser\* **2**. 148.  
 Klosser\* **29**. 122.  
 Klosterberg\* **20**. 96.  
 Klosterdorf **4**. 53.  
 Klosterdorf **4**. 132.  
 Klosterfelde **5**. 54.  
 Klosterfelde **21**. 21.  
 Klostergut **22**. 109.  
 Klosterheide\* **9**. 165.  
 Klosterheide **16**. 63.  
 Klosterhof **17**. 178.  
 Klostermühle\* **16**. 175.  
 Klosterzähne\* **19**. 136.  
 Klostersee, Am\* **10**. 196.  
 Klosterwalde **2**. 44.  
 Klosterwaldermühle\* **2**. 44.  
 Klüden, Alt **21**. 5.  
 Klüden, Alt **21**. 60.  
 Klüden, Neu **21**. 35.  
 Klüden, Neu **21**. 92.  
 Knappsdorf\* **35**. 228.  
 Knechten **2**. 106.

Knieperloch\* **18**. 91.  
 Knoblauch **13**. 41.  
 Knochenmühle\* **21**. 70.  
 Knopmühle\* **35**. 68.  
 Knorraue\* **35**. 77.  
 Knorrenhof\* **18**. 103.  
 Knobben **32**. 50.  
 Knoboltenhof\* **3**. 99.  
 Kochsdorf **40**. 20.  
 Kochshaus\* **5**. 18.  
 Kocains\* **33**. 117.  
 Köhlershof\* **20**. 5.  
 Köhnsban\* **17**. 1.  
 Köhnschhof\* **1**. 3.  
 Kölln, Neu\* **17**. 159.  
 Köllnig\* **8**. 38.  
 Köllnig\* **8**. 137.  
 Kölspin **21**. 77.  
 Kölspin, Alt\* **2**. 122.  
 Kölspin, Groß **2**. 100.  
 Kölschen **28**. 32.  
 Kölsig **21**. 22.  
 Kölsig, Groß **39**. 46.  
 Kölsig, Groß **39**. 179.  
 Kölsig, Klein **39**. 74.  
 Kölsig, Klein **39**. 195.  
 Kölsigerberg\* **21**. 88.  
 Königlichcs Schloss\*  
**13**. 131.  
 Königsberg **17**. 72.  
 Königsberg **17**. 179.  
 Königsberg i./Neum. **19**. 3.  
 Königsdamm\* **5**. 176.  
 Königsdorf\* **4**. 125.  
 Königshorst **13**. 112.  
 Königshütte\* **15**. 44.  
 Königstädt **16**. 64.  
 Königsthor, Vor dem\* **16**. 4.  
 Königswalde **28**. 1.  
 Königswalde **28**. 90.  
 Königswalde\* **28**. 90.  
 Königswille\* **30**. 31.  
 Königs Wusterhausen **7**. 68.  
 Königs Wusterhausen  
**7**. 168.  
 Königs Wusterhausener  
 Forst **7**. 169.  
 Könkendorf **17**. 73.  
 Könkendorf **17**. 180.  
 Köpenick **5**. 147.  
 Köpenick **7**. 1.  
 Köpenick\* **7**. 1.  
 Köpenick\* **7**. 170.  
 Köpenicker Forst **7**. 170.  
 Köpelnitz **16**. 169.  
 Körbisfrug\* **7**. 134.  
 Körbitz **9**. 52.  
 Körbitz, Groß **7**. 42.  
 Körbitz, Groß\* **7**. 42.  
 Körbitz, Klein **7**. 65.  
 Körbitz **16**. 65.

Körbitz **16**. 170.  
 Körtnitz, Neu **21**. 93.  
 Körzin **10**. 67.  
 Köthen **4**. 133.  
 Köthen **8**. 50.  
 Köthen, Neu\* **8**. 50.  
 Köhlin **17**. 74.  
 Köhlin **17**. 181.  
 Kohlengrube\* **28**. 36.  
 Kohlengrube\* **34**. 39.  
 Kohlhajenbrüdt\* **7**. 121.  
 Kohlhof\* **34**. 39.  
 Kohlhof, Kleiner\* **24**. 18.  
 Kohlo **39**. 78.  
 Kohlo **39**. 197.  
 Kohlow **27**. 31.  
 Kohlow **27**. 86.  
 Kohlsdorf **8**. 51.  
 Kohlbayermühle\* **2**. 10.  
 Kohberg **8**. 52.  
 Kohberg **8**. 142.  
 Kohberger Ablage\* **8**. 52.  
 Kolkwitz **37**. 50.  
 Kolkwitz **37**. 125.  
 Kollin\* **2**. 119.  
 Kollinshof\* **2**. 37.  
 Kolonie\* **5**. 143.  
 Kolonie\* **8**. 80.  
 Kolonie\* **9**. 48.  
 Kolonie\* **10**. 109.  
 Kolonie\* **16**. 163.  
 Kolonie\* **20**. 8.  
 Kolonie\* **27**. 4.  
 Kolonie\* **30**. 74.  
 Kolonie\* **35**. 78.  
 Kolonie\* **35**. 211.  
 Kolonie\* **35**. 212.  
 Kolonie\* **37**. 21.  
 Kolonie\* **37**. 39.  
 Kolonie\* **39**. 10.  
 Kolonie\* **39**. 11.  
 Kolonie b. Goldbeck\*  
**16**. 209.  
 Kolonie b. Wandern\*  
**28**. 53.  
 Kolspin **8**. 53.  
 Kolspin **8**. 143.  
 Kolspin\* **8**. 143.  
 Kolsrep **17**. 75.  
 Kolsenburg **9**. 53.  
 Komptendorf **37**. 51.  
 Komptendorf **37**. 126.  
 Komthurmühle\* **10**. 164.  
 Konneburg\* **2**. 31.  
 Konraden **21**. 78.  
 Konradsgrube\* **39**. 179.  
 Konradshöhe\* **5**. 39.  
 Konstantia\* **39**. 85.  
 Konstantinshorst\* **34**. 216.  
 Kontopmühle\* **27**. 32.  
 Kontoppe\* **30**. 147.

Koofs Abbau\* **22**. 3.  
 Koppatz **37**. 52.  
 Koppatz\* **37**. 118.  
 Koppel\* **2**. 34.  
 Koppel\* **3**. 68.  
 Koppel\* **4**. 7.  
 Koppel\* **17**. 13.  
 Koppen **29**. 30.  
 Koppen **29**. 107.  
 Koppentrück, Alt **16**. 11.  
 Koppentrück, Neu **16**. 88.  
 Koppener Vorwerk\*  
**29**. 107.  
 Koppin\* **8**. 71.  
 Koppinsthal\* **21**. 1.  
 Koritten **28**. 33.  
 Koritten\* **28**. 92.  
 Koritten\* **28**. 110.  
 Kornhändler\* **19**. 9.  
 Korfika **28**. 34.  
 Korfika **28**. 91.  
 Korfchen **32**. 51.  
 Korfchen, Groß **35**. 45.  
 Korfchen, Klein **35**. 65.  
 Korfchenberg\* **35**. 45.  
 Korfchendorf **35**. 69.  
 Korfchendorf **35**. 205.  
 Korfelmühle\* **37**. 26.  
 Korfjelle\* **16**. 153.  
 Koffar **30**. 46.  
 Koffar **30**. 114.  
 Koffenblatt **8**. 54.  
 Koffenblatt **8**. 144.  
 Koffenblatt **8**. 145.  
 Koffin **9**. 54.  
 Koffebrau **35**. 71.  
 Koffebrau\* **35**. 193.  
 Koffen\* **25**. 86.  
 Koffwitz **35**. 70.  
 Koffemke **39**. 79.  
 Koffemke **39**. 198.  
 Kottbus **36**. 1.  
 Kofen **15**. 37.  
 Kofen **15**. 107.  
 Kofne **39**. 80.  
 Kofne **39**. 199.  
 Kraak **1**. 120.  
 Kraak **16**. 66.  
 Kraaker Kolonie\* **16**. 66.  
 Kraasen **20**. 29.  
 Kraasen **20**. 85.  
 Krafchtsheide\* **8**. 151.  
 Krähenberg, Am\* **10**. 185.  
 Krämerpufhl **13**. 113.  
 Krämersborn **30**. 47.  
 Krämersborn **30**. 115.  
 Kränig, Nieder **19**. 70.  
 Kränzlin **16**. 67.  
 Kränzlin I **16**. 171.  
 Kränzlin II **16**. 172.  
 Kräsem **27**. 32.

Die fette Ziffer ist die Nummer des Kreises, die gewöhnliche diejenige der Gemeindeinheit.

Wohnplätze als Theile von Gemeindeeinheiten sind durch einen Stern (\*) bezeichnet.

Krahne 10. 68.	Kreuz, Groß 10. 175.	Krügerswunsch* 20. 48.	Ruhberg* 18. 6.
Krahne 10. 190.	Kreuz, Groß* 10. 175.	Krüllentempe* 17. 85.	Ruhberg's Mühle* 15. 55.
Kramer's Haus b. Ziltendorf* 32. 116.	Kreuz, Klein 15. 35.	Krüffow, Alt 17. 6.	Ruhbier 17. 78.
Kramnit* 16. 63.	Kreuz, Klein 15. 104.	Krüffow, Neu 17. 91.	Ruhblank 18. 74.
Krampe 21. 79.	Kreuzer Weinberge, Klein* 14. 1.	Krugau 33. 41.	Ruhblankshof* 18. 35.
Krampe* 21. 79.	Kreuz* 21. 111.	Krüge 4. 134.	Ruhbrücke, An der* 5. 4.
Krampermühle* 21. 79.	Kreuzberg* 15. 53.	Krullenhaus* 2. 84.	Ruhburg* 24. 102.
Kramper 18. 70.	Kreuzberg* 16. 46.	Krumbed 17. 183.	Ruhdamm* 3. 108.
Kramper 18. 180.	Kreuzbruch 5. 55.	Krummeluch* 25. 8.	Ruhdamm 20. 32.
Kramptitz 13. 42.	Kreuzburg 18. 71.	Krummendamm* 5. 147.	Ruhfort* 13. 28.
Kramptitz* 13. 129.	Kreuzfanal, Am* 5. 4.	Krummendorf* 29. 3.	Ruhfortdamm* 13. 28.
Krams* 2. 79.	Kreuzflug 2. 107.	Krummendorf, Adlig 29. 32.	Ruhhorst 13. 114.
Krams* 2. 104.	Kreuzland* 28. 110.	Krummendorf, Adlig 29. 111.	Ruhlmühle* 17. 35.
Krams 17. 76.	Kreuzpunkt* 29. 115.	Krummendorf, Amt 29. 33.	Ruhnsdorf* 33. 47.
Krams 17. 182.	Kreuzsee, Am* 27. 3.	Krummendorf, Amt 29. 112.	Ruhnsdorf 17. 79.
Kranepuhl 10. 69.	Kreuzthal* 5. 3.	Krummenluch* 8. 130.	Ruhnsdorf* 17. 149.
Kranzen 16. 68.	Krewelin 2. 45.	Krummenluch* 4. 113.	Ruhswinkel 18. 182.
Kranichshorst* 24. 88.	Krewitz 2. 108.	Krummenjee 5. 56.	Ruhz 2. 46.
Kranichspuhl* 22. 2.	Krewitzer Ziegelei* 2. 108.	Krummenjee* 5. 152.	Rufe'sches Vorwerk* 27. 62.
Kranjin 21. 23.	Kribbe 18. 72.	Krummenjee 7. 69.	Rulm 39. 84.
Kranjin 21. 80.	Kribbelake* 8. 131.	Krummenjavel 20. 89.	Rulm 39. 202.
Kranzinbruch* 22. 48.	Kriebau 39. 81.	Krumpholz* 19. 91.	Rumlosen 18. 75.
Kranzinbruch* 22. 112.	Kriele 15. 38.	Krumpholz* 19. 91.	Rummeltig 32. 55.
Krägelbruch* 22. 6.	Krielow 10. 70.	Kruffow 3. 44.	Rummeltig 32. 141.
Kraznick 21. 24.	Kriechow 37. 53.	Kruffow 3. 113.	Rummerow 8. 57.
Kraznick 21. 81.	Kriechow 37. 127.	Ruckädel 30. 48.	Rummerow 8. 148.
Kraupe 35. 72.	Kriecht 28. 35.	Ruckädel 30. 116.	Rummersdorf 7. 70.
Kraupe 35. 206.	Kriewen 3. 43.	Ruckswinkel* 13. 135.	Rummersdorf 7. 171.
Krauschow* 29. 3.	Kriewen 3. 112.	Ruckw* 17. 104.	Rummersdorf 8. 58.
Krauschow 29. 31.	Krimnitz 35. 73.	Ruckswinkel* 17. 50.	Rummersdorfer Forst 7. 172.
Krauschow A 29. 108.	Krining 20. 31.	Ruckswinkel* 19. 40.	Rumuro 32. 56.
Krauschow B 29. 109.	Krining 20. 88.	Rüchergarten* 30. 124.	Runersdorf 4. 54.
Krauschow C 29. 110.	Krining* 20. 88.	Rüdebusch 35. 74.	Runersdorf 4. 135.
Krauseide* 20. 26.	Kriningserwerder* 24. 48.	Rüdebusch 35. 207.	Runersdorf 8. 149.
Krauseide 20. 86.	Krinitz 18. 73.	Rüdo 16. 69.	Runersdorf 10. 191.
Krausnick 8. 55.	Krinitz 34. 68.	Rühnemühle 21. 82.	Runersdorf* 10. 191.
Krausnick 8. 146.	Krinitz 34. 184.	Rühnende* 5. 60.	Runersdorf 27. 33.
Krausnick* 8. 177.	Krobshof* 10. 1.	Rühnswalde* 21. 29.	Runersdorf 27. 87.
Krausnitz, Groß 34. 51.	Krodslendorf 2. 109.	Rümmernitz 18. 181.	Runersdorf 30. 49.
Krausnitz, Klein 34. 64.	Krohle 39. 82.	Rümmernitz, Forsthaus* 18. 169.	Runersdorf 30. 117.
Krausnitz, Klein 34. 181.	Krohle 39. 200.	Rümmernitz, Kolonie* 18. 169.	Runersdorf 35. 75.
Krayne 32. 140.	Krohnhorst 2. 110.	Rümmrig 34. 70.	Runersdorf 37. 54.
Kreblitz 34. 67.	Krollshof* 33. 112.	Rümmrig 34. 186.	Runersdorf 37. 128.
Kreblitz 34. 183.	Kromlau 39. 83.	Rünkendorf, Alt 3. 10.	Runersdorf, Neu* 27. 88.
Krebsjauche 32. 53.	Kromlau 39. 201.	Rünkendorf, Alt 3. 77.	Runersdorf, Neu* 30. 49.
Krebsmühle* 30. 71.	Kroffen* 30. 2.	Rünkendorf, Neu 3. 54.	Runersdorf, Neu* 30. 117.
Krebsmühle* 39. 149.	Kroffen 34. 69.	Rünkendorf, Neu 3. 121.	Runersdorfer Sorge* 30. 49.
Kreisgärtnererei* 4. 5.	Kroffen 34. 185.	Rüppern 32. 54.	Runersdorfer Sorge* 30. 117.
Kremlin 20. 30.	Kroffen a./D. 30. 2.	Rürtow 21. 25.	Runitz 27. 34.
Kremlin 20. 87.	Krügergrund 22. 44.	Rürtow 21. 83.	Runitz Zoofe* 27. 34.
Kremmen 13. 3.	Krüger's Ackerwirthschaft* 25. 3.	Rüstrin 19. 4.	Runtelberg* 16. 122.
Kremmen* 13. 3.	Krügersdorf 8. 56.	Rüstrinchen 2. 111.	Runow 17. 80.
Kremmerdamm* 13. 3.	Krügersdorf 8. 147.	Rüstrinchen, Alt 19. 12.	Runow 30. 50.
Kremmerdamm, Chauffeehaus* 13. 3.	Krügershöhe* 20. 5.	Rüstrinchen, Neu 19. 63.	Runow 30. 118.
Krempendorf 17. 77.	Krügershorst* 15. 96.	Rüstrincher Zoofe, Alt* 19. 12.	Runsmühle* 35. 71.
Kremzow 1. 39.	Krügersmühle* 35. 159.		
Kremzow 1. 121.	Krügerswerder* 18. 200.		
Kreuz, Groß 10. 46.	Krügerswunsch* 20. 42.		



Die fette Ziffer ist die Nummer des Kreises, die gewöhnliche diejenige der Gemeindeeinheit.  
Wohnplätze als Theile von Gemeindeeinheiten sind durch einen Stern (\*) bezeichnet.

Kunfnerspring* 16. 190.	Lagow 28. 2.	Langerwisch, Neu 10. 98.	Leeskow 33. 45.
Kunfsmühle* 28. 53.	Lagow 28. 92.	Langerwisch, Neu* 10. 185.	Leeskow 33. 100.
Kunzendorf 39. 85.	Lagow* 28. 92.	Langewahl 8. 60.	Leeskow 35. 80.
Kunzendorf 39. 203.	Lagow, Neu 28. 48.	Lang Heinersdorf 29. 36.	Leeskow 35. 213.
Kunzendorf* 39. 243.	Lagow, Schloß 28. 93.	Lang Heinersdorf 29. 114.	Leetz 10. 72.
Kupferbrück* 22. 2.	Lahmo 32. 59.	Langmeil 29. 37.	Legde 18. 78.
Kupferbrück* 22. 6.	Lahmo 32. 142.	Langmeil 29. 115.	Legel 39. 88.
Kupferhammer 4. 55.	Lafoma 37. 55.	Langnow 17. 81.	Lehde 35. 81.
Kupferhammer 4. 136.	Lafoma* 37. 133.	Langow, Alt 25. 7.	Lehmann's Baumjchule* 19. 103.
Kupferhammer* 27. 46.	Lamitsch 8. 59.	Langow, Neu 25. 82.	Lehmannshöfel 25. 66.
Kupferhammer* 32. 106.	Lamprechtswalbe* 2. 43.	Lang's Theerofen* 22. 14.	Lehmannshöhe* 30. 58.
Kupferhammer* 33. 50.	Lamsfeld 33. 44.	Lanke 5. 57.	Lehmann's Kolonistenstelle* 30. 66.
Kupfermühle* 29. 38.	Lamsfeld 33. 99.	Lanke 5. 148.	Lehmannsthal* 33. 1.
Kupfermühle* 39. 29.	Landhaus* 4. 2.	Lanke 29. 38.	Lehne, Nieder 8. 80.
Kurtmühle* 8. 103.	Landhof* 4. 59.	Lankener Mühle* 29. 38.	Lehngrube* 8. 122.
Kurtichlag 2. 47.	Landhof* 5. 85.	Lantwiz 7. 71.	Lehnkut u. Ziegelei* 5. 43.
Kurtichlag* 2. 149.	Landhof* 25. 5.	Lanz 18. 77.	Lehnkut* 39. 223.
Kurtichow 30. 51.	Landin 15. 39.	Lanzermühle* 18. 165.	Lehniger* 8. 11.
Kurtichow 30. 119.	Landin 15. 109.	Lapenowermühle* 4. 74.	Lehnig's Berg* 33. 3.
Kurzer Arm* 25. 212.	Landin, Rieder 3. 57.	Laskow* 19. 126.	Lehnin 10. 73.
Kurzestücken* 20. 17.	Landin, Rieder 3. 122.	Laskow, Klein 20. 83.	Lehnin 10. 195.
Kufchern 32. 57.	Landin, Rieder* 3. 122.	Laskowermühle* 19. 38.	Lehnin 10. 196.
Kufchern 32. 125.	Landsberg a./B. 23. 1.	Laskwall* 8. 105.	Lehnin* 10. 196.
Kufchlow 33. 42.	Landsberg, Alt 5. 1.	Laubnitz 39. 87.	Lehnitz* 5. 149.
Kufchlaw 29. 34.	Landsberg, Amt Alt 5. 119.	Laubow 27. 36.	Lehnitz* 5. 162.
Kufchlaw 29. 113.	Landsberger Holländer 24. 60.	Laubsdorf 37. 56.	Lehnitzschulzenkut* 8. 96.
Kufchmühle* 39. 93.	Landschaftswiesen 10. 192.	Laubsdorf 37. 129.	Lehracksmühle* 35. 96.
Kuttel 30. 52.	Landschaftswiesen 10. 193.	Laubst 35. 78.	Lehracksmühle* 35. 159.
Kuttel 30. 120.	Landschaftswiesen 10. 194.	Laubst I 35. 211.	Leibchel 33. 46.
Kuzdorf 19. 56.	Landwehr* 20. 90.	Laubst II 35. 212.	Leibchel 33. 101.
Kuzdorfer Eisenhammer 19. 141.	Landwehr* 34. 71.	Lauchhammer* 35. 160.	Leibsch 8. 62.
Kuzdorfer Hammer* 19. 146.	Landwehr 34. 187.	Lauchhammer'sche Kohlenwerke* 35. 160.	Leichholz 27. 37.
Kuzgebauer Mühle* 37. 25.	Langegasse 29. 35.	Lauchstädt 22. 45.	Leichholz* 27. 37.
Kuzermühle* 40. 26.	Langehorst* 17. 4.	Lauchstädt 22. 110.	Leichholz* 27. 88.
Kuzerow 1. 122.	Langen 16. 71.	Lauchstädter Theerofen* 22. 110.	Leimnitz 29. 39.
Kuwalt* 17. 64.	Langen 16. 173.	Lauenhagen I 1. 123.	Leimnitz 29. 116.
Kyritz 17. 1.	Langendam* 8. 7.	Lauenhagen II 1. 124.	Leimnitz* 30. 116.
	Langenfeld 28. 36.	Lauenhof* 1. 107.	Leine, Groß 33. 23.
	Langenfeld, Borwert* 28. 36.	Lauragrube* 27. 63.	Leine, Groß 33. 95.
	Langenfeld, Ziegelei* 28. 36.	Lauischütz 32. 60.	Leine, Klein 33. 36.
	Langenfeld, Ziegelei* 28. 36.	Lauischütz 32. 143.	Leine, Klein 33. 98.
Laasdorf 35. 76.	Langenfeld, Ziegelei* 28. 36.	Lauischützermühle* 32. 60.	Leipe 35. 82.
Laasdorf 35. 209.	Langenfuhr 21. 27.	Lauta 35. 79.	Leipe 39. 89.
Laaste 17. 184.	Langenfuhr* 21. 102.	Lawitz 32. 61.	Leiffow 27. 38.
Laaslich 18. 76.	Langenklippsdorf 9. 55.	Lebbin 8. 61.	Leistenbrück* 2. 1.
Laaslich 18. 183.	Langenpfehl 28. 37.	Lebrechtshof* 29. 121.	Leistenhaus* 3. 8.
Laaslicher Silge* 18. 183.	Langenpfehl* 28. 92.	Lebus 25. 3.	Leistenhof* 3. 1.
Laaso 32. 58.	Langenspring* 22. 10.	Lebus im Busch* 25. 3.	Leisnitz 33. 47.
Laasow 33. 43.	Langenspring* 22. 29.	Lebus, Amt 25. 173.	Leitersdorf 30. 53.
Laasow 35. 77.	Langenspring* 22. 86.	Lebus, Neu 25. 83.	Leitersdorf 30. 121.
Laasow 35. 210.	Langen Stuttgart links vom Kanal* 28. 72.	Lebuser Loofe rechts der Oder* 25. 3.	Leitersdorfer Glashüttenwerke* 30. 74.
Laasomer Mühle* 33. 92.	Langen Stuttgart rechts vom Kanal* 28. 72.	Lebuser Mittelmühle* 25. 127.	Leitersdorfer Mühle* 30. 53.
Laas* 2. 2.	Langer Grund* 28. 38.	Lebzin 16. 72.	Leisow 17. 82.
Labatschmühl* 34. 73.	Langerönmühle* 4. 75.	Lebzin 16. 174.	Lennewitzdorf 1. 125.
Ladeburg 4. 56.	Langerwisch, Alt 10. 7.	Leegebruch* 13. 83.	Lennewitz 18. 79.
Lammersdorf 21. 26.	Langerwisch, Alt 10. 157.	Leelenbrücker Schluße* 5. 122.	
Läsagen 39. 86.	Langerwisch, Groß 17. 166.		
Läfitow 16. 70.	Langerwisch, Klein 17. 177.		
Läufig 27. 35.			
Lagarbesmühlen 19. 142.			

Die fette Ziffer ist die Nummer des Kreises, die gewöhnliche diejenige der Gemeindeeinheit.  
Wohnplätze als Theile von Gemeindeeinheiten sind durch einen Stern (\*) bezeichnet.

Lenzke 13. 43.  
Lenzke 13. 115.  
Lenzker Mühle\* 13. 43.  
Lenzker Mühle 13. 116.  
Lenzburg\* 7. 198.  
Lenzen 18. 2.  
Lenzenbruch 21. 28.  
Lenzerfähre\* 18. 2.  
Lenzer Silge 18. 80.  
Leopoldei\* 35. 175.  
Leopoldsfahrt 24. 61.  
Leopoldsthal\* 3. 80.  
Leosow\* 21. 72.  
Lepelsruh\* 32. 66.  
Leppin, Groß 18. 44.  
Leppin, Klein 18. 176.  
Leppinsplan\* 17. 1.  
Lerchenfeld\* 39. 34.  
Lerchenpring\* 28. 5.  
Letschin 25. 67.  
Lettin\* 4. 145.  
Leutenberg 4. 57.  
Leutenberg 4. 137.  
LeutenbergerWiesen\* 4. 114.  
Leutengarten\* 18. 2.  
Leuthen 37. 57.  
Leuthen 37. 130.  
Leuthen 39. 90.  
Leuthen 39. 204.  
Leuthen, Groß 33. 24.  
Leuthen, Klein 33. 37.  
Leuthen, Schloß Groß 33. 96.  
Lewin, Alt 4. 11.  
Lewin, Neu 4. 67.  
Lewiner Herrenwiese, Neu\* 4. 67.  
Lergowshof\* 2. 1.  
Libbenich 25. 68.  
Libbesike 2. 112.  
Lichtefeld 20. 90.  
Lichtefeld\* 20. 90.  
Lichtena 34. 72.  
Lichtenau 35. 83.  
Lichtenau 35. 214.  
Lichtenberg 5. 58.  
Lichtenberg\* 5. 58.  
Lichtenberg 5. 150.  
Lichtenberg 16. 73.  
Lichtenberg 25. 69.  
Lichtenberg 25. 174.  
Lichtenberg\* 25. 174.  
Lichtenhain 2. 113.  
Lichtenow 5. 59.  
Lichtenow 22. 46.  
Lichtenow 22. 111.  
Lichtenrade 7. 72.  
Lichterfeld 34. 73.  
Lichterfelde 4. 58.  
Lichterfelde 4. 138.  
Lichterfelde 9. 56.

Lichterfelde, Groß 7. 43.  
Lichterfelde, Neu\* 7. 43.  
Lichterfelden b. Lübben\* 33. 80.  
Liebäh 9. 57.  
Lieben 27. 39.  
Lieben 27. 89.  
Liebenau b. Schwiebus 29. 1.  
Liebenberg 2. 114.  
Liebenberg\* 5. 50.  
Liebenberg\* 25. 109.  
Liebenbergermühle\* 5. 50.  
Liebenfelde 20. 33.  
Liebenfelde 20. 91.  
Liebenfelde\* 21. 29.  
Liebenhof\* 25. 154.  
Liebenow 21. 29.  
Liebenow 21. 84.  
Liebenow 24. 62.  
Liebenow 24. 135.  
Liebenower Wiesen\* 24. 135.  
Liebenstein\* 4. 127.  
Liebenstein\* 27. 89.  
Liebenstein\* 29. 46.  
Liebenthal 5. 60.  
Liebenthal 17. 83.  
Liebenthal 17. 185.  
Liebenthal 24. 63.  
Liebenwalde 5. 3.  
Liebenwalde\* 5. 3.  
Liebenwalde 5. 151.  
Lieberose 33. 2.  
Lieberose, Schloß 33. 102.  
Lieberose\* 5. 103.  
Liebesitz 32. 62.  
Liebesitz 32. 144.  
Liebig, Groß 33. 25.  
Liebig, Groß\* 33. 92.  
Liebig, Klein 33. 38.  
Liebsdorf 9. 58.  
Liebsgen 39. 91.  
Liebsgen 39. 205.  
Liebthal 30. 54.  
Liebthal 30. 122.  
Liebefahle 34. 74.  
Lienewitz\* 10. 191.  
Lieve 3. 45.  
Lieve\* 3. 85.  
Lieve\* 7. 92.  
Lieve 9. 59.  
Lieve 9. 142.  
Lieve 15. 40.  
Lieve 15. 110.  
Lieve\* 16. 4.  
Liependorf 22. 47.  
Lieve Schleuse\* 3. 45.  
Lienitz\* 5. 2.  
Liefegar 39. 92.  
Liefegar 39. 206.  
Lieskau 34. 75.

Lieskau 40. 21.  
Lieskau 40. 55.  
Lieske 35. 84.  
Lieskow, Groß 37. 31.  
Lieskow, Klein 37. 47.  
Ließen 9. 60.  
Liese\* 16. 134.  
Liesegehöricke, Alt 19. 13.  
Liesegehöricke, Alt 19. 107.  
Liesegehöricke, Neu 19. 64.  
Liesen 25. 70.  
Liesen, Romthurci 25. 175.  
Liesenhütte\* 15. 96.  
Liegow 15. 41.  
Liegow 15. 111.  
Limberg 37. 58.  
Limberg 37. 131.  
Limmritz 28. 94.  
Limmritz\* 28. 94.  
Limmritz, Alt 28. 7.  
Limmritz, Neu 28. 49.  
Limsdorf 8. 63.  
Limsdorf 8. 150.  
Linaberg\* 27. 1.  
Lindenschöb\* 1. 3.  
Lindchen 35. 85.  
Lindchen 35. 215.  
Linde\* 3. 137.  
Linde\* 15. 101.  
Linde 16. 74.  
Linde, Groß 18. 45.  
Linde, Klein 18. 177.  
Lindehof\* 20. 5.  
Lindena 34. 76.  
Lindenauer Mühle\* 34. 156.  
Lindenau\* 16. 152.  
Lindenberg 5. 61.  
Lindenberg 8. 64.  
Lindenberg 8. 151.  
Lindenberg 9. 143.  
Lindenberg 17. 84.  
Lindenberg 18. 184.  
Lindenberg\* 20. 2.  
Lindenberg\* 22. 31.  
Lindenberger Silge\* 18. 163.  
Lindenbusch, Klein 20. 84.  
Lindenfeld\* 35. 164.  
Lindengrund\* 28. 92.  
Lindenhof\* 5. 92.  
Lindenhof\* 16. 79.  
Lindenhof\* 19. 3.  
Lindenhof\* 25. 3.  
Lindenmühle\* 1. 32.  
Lindenruh\* 29. 3.  
Lindensee 2. 115.  
Lindenwerder\* 22. 35.  
Linderode 39. 93.  
Linderode A, Ober 39. 229.  
Linderode B, Mittel 39. 213.

Linderode C, Mittel 39. 214.  
Linderode D, Nieder 30. 221.  
Linderode E, Nieder 30. 222.  
Lindholz\* 15. 130.  
Lindholzfarm\* 15. 130.  
Lindhorst 1. 126.  
Lindhorst\* 3. 103.  
Lindhorst\* 9. 162.  
Lindow 9. 61.  
Lindow 16. 3.  
Lindow\* 16. 3.  
Lindow 28. 38.  
Lindow 28. 95.  
Lindow 33. 48.  
Lindow, Klein\* 32. 53.  
Lindow, Kloster 16. 175.  
Lindow, Neu 25. 84.  
Lindow, Ober 25. 95.  
Lindow, Unter 25. 122.  
Lindstädt\* 13. 10.  
Lindthal 34. 77.  
Lindwerder\* 17. 27.  
Lindwerder\* 20. 79.  
Lindwerder 24. 64.  
Linke Barthener\* 24. 88.  
Linfow\* 22. 116.  
Linow\* 1. 16.  
Linow 16. 75.  
Lintje 10. 74.  
Lintjer Niederbusch\* 10. 3.  
Lintjer Oberbusch 10. 197.  
Lintrecht\* 20. 156.  
Linum 13. 44.  
Linum 13. 117.  
Linumerdamm\* 13. 114.  
Linzmühle\* 8. 156.  
Lipke 24. 136.  
Lipke, Alt 24. 6.  
Lipke, Alt 24. 122.  
Lipke, Neu 24. 85.  
Lipkesbruch 24. 65.  
Lippa\* 8. 169.  
Lippe\* 8. 173.  
Lippehne 20. 3.  
Lippen 30. 55.  
Lippen 30. 123.  
Lippenze\* 27. 1.  
Lipten 35. 86.  
Lipten 35. 216.  
Lipten\* 35. 216.  
Lobbese 10. 75.  
Lobendorf 35. 87.  
Lobendorf 35. 217.  
Lobeoffund\* 13. 112.  
Lochow\* 9. 151.  
Lochow 29. 40.  
Lochow 29. 117.  
Lochow I u. IV\* 15. 90.

Die fette Ziffer ist die Nummer des Kreises, die gewöhnliche diejenige der Gemeindeinheit.  
Wohnplätze als Theile von Gemeindeeinheiten sind durch einen Stern (\*) bezeichnet.

Lochow II 15. 112.	Lochin* 5. 141.	Ludwigsau, Alt 16. 12.	Lühnsdorf 10. 81.
Lochow III 15. 113.	Loßschle 10. 77.	Ludwigsau, Neu* 16. 12.	Lühnsdorf 10. 82.
Lochow, Neu* 15. 90.	Louisa 28. 39.	Ludwigsburg 1. 127.	Lünow 15. 42.
Lochwig 30. 56.	Louisa, Groß* 28. 39.	Ludwigsfelde* 7. 150.	Lünow 15. 114.
Lochwig 30. 124.	Louisa, Klein* 28. 39.	Ludwigsfelde* 7. 174.	Lüffe 10. 83.
Lochwiger Fabrik* 30. 56.	Louisenau* 2. 131.	Ludwigsgrund* 24. 114.	Lütchendorff* 17. 158.
Lochwiger Küchengärten* 30. 56.	Louisenau 24. 71.	Ludwigshöhe* 1. 54.	Lütcheshof* 2. 3.
Lochnädt 18. 81.	Louisenberg* 25. 99.	Ludwigshof* 2. 2.	Lüttdorf 18. 83.
Löbenheide* 24. 132.	Louisenburg* 1. 3.	Ludwigshof* 24. 125.	Lüttenheide 18. 84.
Löschkrug* 29. 137.	Louisenfelde* 3. 42.	Ludwigshof* 29. 115.	Lüttenwisch 18. 85.
Löcknitz* 10. 203.	Louisenhöf* 20. 48.	Ludwigshorst* 16. 81.	Lütow* 18. 181.
Lögow 16. 76.	Louisenhöhe, Hebestelle* 20. 3.	Ludwigslust* 21. 2.	Lütte 10. 84.
Lögow I 16. 176.	Louisenhöhe, Vorwerk* 20. 3.	Ludwigslust* 25. 152.	Lüttge Dreeß, Forsthaus* 16. 203.
Lögow II u. III 16. 177.	Louisenhof* 2. 100.	Ludwigslust* 24. 72.	Lüttge Dreeß, Vorwerk* 16. 203.
Löhme 5. 62.	Louisenhof* 2. 114.	Ludwigsthal* 1. 3.	Lüglow 3. 47.
Löhme, Amt 5. 152.	Louisenhof* 5. 4.	Ludwigsthal* 20. 3.	Lüglow 3. 114.
Löpten 7. 73.	Louisenhof* 15. 121.	Ludwigsthal 24. 73.	Lug* 8. 110.
Löpten* 7. 157.	Louisenhof* 20. 25.	Ludwigsthal* 24. 127.	Lug* 39. 59.
Löpten 7. 173.	Louisenhof* 20. 102.	Ludwigswunsch* 21. 23.	Lugau 29. 41.
Lösch 35. 88.	Louisenhof* 20. 104.	Lübars 5. 63.	Lugau 29. 118.
Lösch 35. 218.	Louisenhof* 25. 67.	Lübben 33. 3.	Lugau 34. 78.
Löschkrug* 32. 97.	Louisenhof* 20. 102.	Lübben, Landhaus 33. 103.	Luggendorf 17. 188.
Löschkrug* 32. 160.	Louisenhof* 20. 104.	Lübben, Schloß 33. 104.	Lugf 35. 91.
Löwenberg* 16. 178.	Louisenruh 37. 132.	Lübbenau 35. 3.	Lugf 35. 221.
Löwenberg i./Markt 16. 77.	Louisenthal* 1. 47.	Lübbenau, Groß 35. 46.	Lugkeberge* 39. 4.
Löwenberg i./Markt 16. 178.	Louisenthal* 3. 96.	Lübbenau, Groß 35. 191.	Lugvorwerk* 39. 4.
Löwenberg, Neu* 16. 178.	Louisenthal* 20. 4.	Lübbenau, Neu 8. 74.	Lugvorwerk* 30. 55.
Löwenbruch 7. 74.	Louisenthal* 29. 76.	Lübbenau, Schloß 35. 220.	Luhme 17. 86.
Löwenbruch 7. 174.	Louisenthal* 39. 164.	Lübbenow 1. 40.	Lühfche* 28. 98.
Löwendorf 9. 62.	Louisenthal, Forsthaus* 29. 152.	Lübbenow 1. 128.	Luisenau 21. 86.
Logau 24. 66.	Louisenthal, Vorwerk* 29. 152.	Lübbejeer Theerofen* 24. 134.	Luisenfeld* 40. 58.
Logau 30. 57.	Louisenwille* 28. 3.	Lübbejeer Mühle* 20. 37.	Luisenhof* 3. 77.
Logau 30. 125.	Louisfelde, Chausseehaus* 1. 3.	Lübbichow, Groß 27. 21.	Luisenthal* 21. 2.
Lohm 17. 85.	Louisfelde, Gut* 1. 3.	Lübbichow, Klein 27. 28.	Luja, Groß 40. 12.
Lohm I 17. 186.	Lubiath 22. 48.	Lübbichow, Nieder 19. 71.	Luntensee* 22. 112.
Lohm II, III u. IV 17. 187.	Lubiather Wassermühle* 22. 48.	Lübbinchen 32. 63.	Lunow 3. 48.
Lohmühle* 20. 1.	Lubiathstieß 22. 112.	Lübben, Groß 18. 46.	Lupinenhof* 4. 103.
Lohmühle* 39. 4.	Lubis, An der* 39. 7.	Lübben, Klein 18. 65.	Luschken* 29. 123.
Lohs 39. 94.	Lubochow 35. 89.	Lübniß 10. 79.	Lust* 28. 3.
Loiß, Klein 40. 19.	Lubodmühle* 35. 89.	Lübniß 10. 198.	Lutterow* 17. 217.
Loiß, Klein 40. 54.	Lubolz* 8. 177.	Lübsee* 21. 110.	Lutterow, Alt* 17. 139.
Loßto 10. 76.	Lubolz, Groß 34. 52.	Lübzow 18. 82.	Lutterow, Neu* 17. 139.
Loose auf der linken Oderseite* 19. 41.	Lubolz, Klein 33. 39.	Lüch* 18. 91.	Luze* 15. 121.
Loose auf der rechten Oderseite* 19. 41.	Lubolz, Klein* 33. 39.	Lüchfeld 16. 78.	Lychen 2. 1.
Loppow 24. 67.	Luch, Sm* 13. 3.	Lüchfeld 16. 180.	Lynow 9. 63.
Loppow* 24. 138.	Luchvorwerk* 15. 83.	Lüd's Theerofen* 22. 31.	
Lorberg's Gut* 4. 1.	Ludau 35. 90.	Lüddendorf 10. 80.	
Lorenzdorf 24. 68.	Ludau 35. 219.	Lüddendorf 10. 199.	
Lorenzdorfer Wiesen* 24. 68.	Ludau 34. 5.	Lüdersdorf 3. 46.	
Lossow 24. 69.	Ludenwalde 9. 4.	Lüdersdorf 4. 59.	
Lossow 25. 71.	Ludow, Groß 1. 29.	Lüdersdorf 4. 139.	
Lossow 25. 176.	Ludow, Groß 1. 97.	Lüdersdorf 7. 75.	
Lottsche* 5. 151.	Ludow, Klein 1. 36.	Lüdersdorf 16. 79.	
Loßen 24. 70.	Ludow, Klein 1. 112.	Lüdersdorf 16. 181.	
Loßen* 24. 134.	Ludowfleiß 10. 78.	Lüdersdorf, Neu 16. 90.	
	Ludowshof* 28. 60.	Lüdersdorfer Damm* 7. 172.	
	Ludwigsau 16. 179.	Lüderswalde 21. 85.	
		Lüderswalde* 21. 85.	

**Madern 22. 113.**

Madernslust\* 4. 2.  
Madnow, Groß 7. 44.  
Madnow, Groß 7. 154.  
Madnow, Klein 7. 166.  
Madlit\* 25. 134.  
Madlit, Alt 25. 8.  
Madlit, Alt 25. 134.  
Madlit, Neu 25. 85.  
Madliger Mühle\* 25. 8.  
Madlow 37. 59.

Die fette Ziffer ist die Nummer des Kreises, die gewöhnliche diejenige der Gemeindeeinheit.  
Wohnplätze als Theile von Gemeindeeinheiten sind durch einen Stern (\*) bezeichnet.

Mädern <b>16.</b> 182.	Manschnow <b>25.</b> 73.	Marienwalde* <b>21.</b> 88.	Mathildenhof* <b>20.</b> 87.
Mädow <b>28.</b> 40.	Manschnow, Neu <b>25.</b> 87.	Marienwalde* <b>28.</b> 87.	Matzdorf <b>27.</b> 40.
Mädewitz, Alt <b>4.</b> 12.	Mansfeld <b>18.</b> 87.	Marienwerder <b>5.</b> 67.	Matzdorf* <b>27.</b> 40.
Mädewitz, Neu <b>4.</b> 68.	Mansfeld <b>18.</b> 186.	Marienwiefe <b>24.</b> 75.	Matzdorf <b>27.</b> 90.
Märkische Eiswerke* <b>5.</b> 147.	Mansfeld <b>22.</b> 49.	Markau <b>13.</b> 46.	Mattendorf <b>37.</b> 60.
Märtenmühle <b>9.</b> 64.	Mansfeld <b>22.</b> 114.	Markau <b>13.</b> 118.	Maßdorf <b>39.</b> 98.
Märtenmühle* <b>9.</b> 162.	Mansfelder Holländer* <b>22.</b> 70.	Markee <b>13.</b> 47.	Maßdorf <b>39.</b> 209.
Märzschäferei* <b>40.</b> 35.	Mantel, Groß <b>19.</b> 37.	Markee <b>13.</b> 119.	Mau's Loos* <b>3.</b> 4.
Magdatenenstift* <b>5.</b> 176.	Mantel, Klein <b>19.</b> 137.	Markendorf <b>9.</b> 67.	Maulbeerwalde <b>17.</b> 87.
Magnushof* <b>1.</b> 2.	Margarethenhof* <b>34.</b> 111.	Markendorf <b>9.</b> 145.	Maulbeerwalde <b>17.</b> 190.
Mahlendorf, Forsthaus* <b>2.</b> 89.	Margarethenhof* <b>15.</b> 122.	Markendorf <b>25.</b> 74.	Mausow <b>28.</b> 45.
Mahlendorf, Seckenhaus* <b>2.</b> 89.	Margarethenhof* <b>25.</b> 115.	Markendorf <b>25.</b> 177.	Mauß <b>37.</b> 61.
Mahlisch, Alt* <b>25.</b> 3.	Mariannenglück* <b>35.</b> 199.	Markenthun* <b>19.</b> 132.	Mauß <b>37.</b> 133.
Mahlisch, Alt <b>25.</b> 9.	Mariannenstift* <b>4.</b> 59.	Markersdorf <b>32.</b> 64.	Maußmühle* <b>37.</b> 61.
Mahlisch, Alt <b>25.</b> 135.	Marie II* <b>35.</b> 67.	Markgrafenstein, Tuchfabrik* <b>36.</b> 1.	Mayberg* <b>4.</b> 127.
Mahlisch, Neu <b>25.</b> 86.	Marienau* <b>7.</b> 83.	Markgrafenstein, Wassermühle* <b>36.</b> 1.	Mebes' Mühle* <b>15.</b> 55.
Mahlisch, Neu* <b>25.</b> 135.	Marienau* <b>19.</b> 91.	Markgrafenstein, Wasser- mühle* <b>36.</b> 1.	Mechow <b>17.</b> 88.
Mahlow <b>7.</b> 76.	Marienu* <b>20.</b> 4.	Markgrafenstein, Alt <b>8.</b> 7.	Mechow <b>17.</b> 191.
Mahlsdorf <b>9.</b> 65.	Marienberg* <b>4.</b> 149.	Markgrafenstein, Alt <b>8.</b> 7.	Mechow, Klein* <b>17.</b> 88.
Mahlsdorf <b>10.</b> 200.	Marienberg* <b>21.</b> 1.	Markgrafenstein, Neu <b>8.</b> 75.	Mecklenburg, Neu <b>22.</b> 65.
Mahnhorst* <b>2.</b> 8.	Marienberg* <b>33.</b> 71.	Marquardt <b>13.</b> 48.	Medewitz <b>10.</b> 85.
Maiberg* <b>37.</b> 15.	Marienberg* <b>33.</b> 90.	Marquardt <b>13.</b> 120.	Medewitzerhütten <b>10.</b> 86.
Maienpfehl* <b>3.</b> 91.	Marienbruch* <b>4.</b> 150.	Marsdorf <b>39.</b> 97.	Mehlen <b>32.</b> 65.
Maille* <b>10.</b> 202.	Marienbrüd* <b>24.</b> 149.	Marsdorf* <b>39.</b> 243.	Mehlen <b>32.</b> 146.
Majorschoff* <b>29.</b> 145.	Mariendorf <b>7.</b> 77.	Marshall* <b>7.</b> 121.	Mehlsdorf b. Dahme <b>9.</b> 146.
Matzke* <b>4.</b> 3.	Marienschanerie* <b>35.</b> 224.	Marwitz <b>13.</b> 49.	Mehlsdorf b. Ludenwalde <b>9.</b> 69.
Matzow <b>1.</b> 129.	Mariensfeld* <b>25.</b> 5.	Marwitz <b>24.</b> 76.	Mehrentlin <b>22.</b> 51.
Matzow <b>5.</b> 64.	Mariensfeld* <b>25.</b> 182.	Marwitz* <b>24.</b> 132.	Mehrentlin <b>22.</b> 116.
Matzow <b>5.</b> 153.	Mariensfelde* <b>1.</b> 3.	Marwitz <b>24.</b> 137.	Mehrin* <b>25.</b> 40.
Matzow* <b>25.</b> 176.	Mariensfelde <b>7.</b> 78.	Marwitz, Klein* <b>24.</b> 76.	Mehrow <b>5.</b> 69.
Mattendorf <b>28.</b> 41.	Mariensfließ <b>17.</b> 189.	Marwitz, Klein* <b>24.</b> 137.	Mehrow <b>5.</b> 155.
Mattentzen <b>35.</b> 92.	Marienhain* <b>7.</b> 1.	Marwitzer Fischerhaus* <b>24.</b> 137.	Mehrow, Groß <b>35.</b> 47.
Mattentzen <b>35.</b> 222.	Marienhain <b>39.</b> 96.	Marwitzer Mühle* <b>24.</b> 137.	Mehrow, Groß <b>35.</b> 192.
Mallnow <b>25.</b> 72.	Marienhain <b>39.</b> 208.	Marwitzer Theerofen* <b>24.</b> 132.	Mehrow, Klein <b>35.</b> 66.
Mallwitz <b>39.</b> 95.	Marienheim* <b>2.</b> 10.	Marsdorf <b>25.</b> 75.	Mehrow, Klein <b>35.</b> 204.
Mallwitz <b>39.</b> 207.	Marienheim* <b>27.</b> 33.	Maryland <b>28.</b> 44.	Mechow <b>3.</b> 49.
Malsdorf <b>5.</b> 65.	Marienhöh* <b>1.</b> 3.	Maryland <b>28.</b> 97.	Meichow, Neu <b>3.</b> 55.
Malsdorf <b>5.</b> 154.	Marienhöhe* <b>20.</b> 36.	Marzahn <b>5.</b> 68.	Meierei <b>8.</b> 152.
Malsow <b>28.</b> 42.	Marienhöhe* <b>21.</b> 94.	Marzahn <b>5.</b> 68.	Meierei* <b>28.</b> 94.
Malsow <b>28.</b> 96.	Marienhof* <b>1.</b> 16.	Marzahn <b>15.</b> 43.	Meierei* <b>30.</b> 148.
Malta <b>28.</b> 43.	Marienhof* <b>4.</b> 124.	Marzahn, Groß <b>10.</b> 47.	Meiersdorf <b>39.</b> 99.
Malterhausen <b>9.</b> 66.	Marienhof* <b>7.</b> 184.	Marzahn, Klein <b>10.</b> 65.	Meiersdorf <b>39.</b> 210.
Malterhausen <b>9.</b> 144.	Marienhof* <b>9.</b> 160.	Marzelle <b>21.</b> 31.	Meier's Windmühle* <b>13.</b> 56.
Matz <b>5.</b> 66.	Marienhof* <b>15.</b> 126.	Maschinen Werkstat* <b>7.</b> 3.	Meinhof* <b>20.</b> 3.
Matz Schleuse, An der* <b>5.</b> 137.	Marienhof* <b>21.</b> 80.	Maskeana* <b>24.</b> 43.	Meins* <b>17.</b> 159.
Matzfabrik* <b>25.</b> 41.	Marienhof* <b>25.</b> 151.	Masniek's Häuslergut* <b>37.</b> 84.	Meinsdorf <b>9.</b> 70.
Matzmühle* <b>5.</b> 2.	Marieland <b>22.</b> 115.	Massen <b>34.</b> 79.	Meinershof* <b>13.</b> 98.
Matzmühle* <b>20.</b> 3.	Mariennmühle* <b>3.</b> 126.	Mastin <b>24.</b> 77.	Melchow <b>4.</b> 60.
Matzmühle* <b>22.</b> 2.	Mariennmühle* <b>19.</b> 4.	Mastin <b>24.</b> 138.	Melchow* <b>4.</b> 114.
Mandelkow <b>20.</b> 34.	Marienspring <b>24.</b> 74.	Mastin <b>24.</b> 138.	Meldensee* <b>27.</b> 96.
Mandelkow <b>20.</b> 92.	Marienthal <b>2.</b> 48.	Mastiner Theerofen* <b>24.</b> 77.	Melde's Quarzandgrube* <b>35.</b> 45.
Mandelkow, Neu* <b>20.</b> 34.	Marienthal* <b>7.</b> 128.	Mastow* <b>7.</b> 188.	Mellen <b>7.</b> 79.
Mandelkow, Forsthaus* <b>13.</b> 45.	Marienthal <b>22.</b> 50.	Mastow <b>7.</b> 188.	Mellen <b>18.</b> 88.
Mangelshorst <b>13.</b> 45.	Marienthal, Forsthaus* <b>21.</b> 112.	Mastow <b>24.</b> 77.	Mellen <b>18.</b> 187.
Manker <b>16.</b> 80.	Marienthal, Gut* <b>21.</b> 112.	Mathilde* <b>35.</b> 45.	Mellenau <b>2.</b> 116.
Manker <b>16.</b> 183.	Marienwalde* <b>5.</b> 54.	Mathilde* <b>40.</b> 21.	Mellentin <b>20.</b> 35.
Mankmuß <b>18.</b> 86.	Marienwalde <b>21.</b> 30.	Mathildenhof* <b>2.</b> 32.	Mellentin <b>20.</b> 93.
Mankmuß <b>18.</b> 185.	Marienwalde <b>21.</b> 87.	Mathildenhof* <b>17.</b> 120.	
Mannheim* <b>28.</b> 43.	Marienwalde <b>21.</b> 88.		

Messentin, Neu.\*      Stadtkreis Berlin und Provinz Brandenburg.      Mühlbusch, Am.\*

Die fette Ziffer ist die Nummer des Kreises, die gewöhnliche diejenige der Gemeindeeinheit.  
Wohnplätze als Theile von Gemeindeeinheiten sind durch einen Stern (\*) bezeichnet.

Messentin, Neu\* **20.** 93.  
 Messnitz **27.** 41.  
 Melzow **3.** 50.  
 Menkin **1.** 41.  
 Menkin **1.** 130.  
 Menow, Groß **16.** 158.  
 Menz **16.** 81.  
 Menz **16.** 184.  
 Merke **32.** 66.  
 Merke I u. II Antheil\* **32.** 66.  
 Merke III Antheil\* **32.** 66.  
 Mertensdorf **17.** 89.  
 Merz **8.** 65.  
 Merz **8.** 153.  
 Merz, Klein\* **8.** 153.  
 Merzdorf **9.** 71.  
 Merzdorf **24.** 139.  
 Merzdorf **29.** 42.  
 Merzdorf **29.** 119.  
 Merzdorf **30.** 58.  
 Merzdorf **37.** 62.  
 Merzdorfer Vorwerk\* **24.** 19.  
 Merzwiese **30.** 59.  
 Merzwiese\* **30.** 99.  
 Mesdunt\* **10.** 117.  
 Mesdunt\* **10.** 210.  
 Meßeberg **16.** 82.  
 Meßeberg **16.** 185.  
 Meßow **18.** 89.  
 Meßendorf **17.** 90.  
 Meßendorf **17.** 192.  
 Meßingwerf **4.** 140.  
 Meßow **30.** 60.  
 Meßow\* **30.** 110.  
 Meßow **30.** 126.  
 Meteorologisches Observatorium\* **10.** 207.  
 Methschäferei\* **30.** 146.  
 Methschmühle\* **39.** 2.  
 Metzford **4.** 61.  
 Metzthün **2.** 117.  
 Metzthün\* **2.** 117.  
 Metzthün **16.** 83.  
 Metzthün **16.** 186.  
 Neuro **35.** 93.  
 Neuro-Stollen\* **35.** 4.  
 Neuenburg **3.** 51.  
 Neuenburg **3.** 115.  
 Neuenburg **17.** 2.  
 Neuenburg, Schloß **17.** 193.  
 Meyer'sche Windmühle\* **21.** 22.  
 Meyer'sche Stablisement\* **19.** 102.  
 Meyershof **24.** 79.  
 Michaelsbruch **16.** 84.  
 Michelsdorf **10.** 87.  
 Michendorf **10.** 88.

Michholz\* **40.** 41.  
 Mietsjee\* **7.** 111.  
 Mienten **21.** 32.  
 Mienwald\* **20.** 42.  
 Miersdorf **7.** 80.  
 Miersenwerder\* **28.** 15.  
 Miesdorf **9.** 72.  
 Miegelfelde **20.** 36.  
 Miegelfelde **20.** 94.  
 Miegelmühle, Große\* **20.** 36.  
 Miegelmühle, Kleine\* **20.** 54.  
 Milbenau **39.** 100.  
 Milbenau **39.** 211.  
 Mildeberg **2.** 49.  
 Mildeberg, Amt **2.** 118.  
 Militärbahnhof\* **7.** 76.  
 Militär Schießschule\* **7.** 181.  
 Mißgwinfel **22.** 52.  
 Mißfersdorf **37.** 63.  
 Mißfersdorf **37.** 134.  
 Mißmersdorf **2.** 50.  
 Mißmersdorf **2.** 119.  
 Milow **1.** 42.  
 Milow **1.** 131.  
 Milow **18.** 90.  
 Minettenberg\* **29.** 136.  
 Minnashöh\* **17.** 129.  
 Mißgentanger\* **20.** 27.  
 Mißen **35.** 94.  
 Mißgunst\* **28.** 110.  
 Mißgunstfrug\* **29.** 58.  
 Mittel Breeße **18.** 91.  
 Mittelbruch\* **20.** 3.  
 Mittelbruch **22.** 53.  
 Mittelbruch\* **22.** 76.  
 Mittelbruch\* **24.** 38.  
 Mittelbusch **10.** 89.  
 Mitteldammm\* **22.** 36.  
 Mittelheide\* **10.** 196.  
 Mittel Selmsdorf **39.** 212.  
 Mittelhorst\* **18.** 85.  
 Mittel Linderode B **39.** 213.  
 Mittel Linderode C **39.** 214.  
 Mittelmühle\* **4.** 52.  
 Mittelmühle\* **7.** 85.  
 Mittelmühle\* **17.** 104.  
 Mittelmühle\* **22.** 2.  
 Mittelmühle\* **25.** 3.  
 Mittelmühle\* **25.** 20.  
 Mittelmühle\* **27.** 1.  
 Mittelmühle\* **27.** 8.  
 Mittelmühle\* **28.** 4.  
 Mittelmühle\* **28.** 35.  
 Mittelmühle\* **29.** 45.  
 Mittelmühl\* **30.** 34.  
 Mittelmühle\* **32.** 10.

Mittelmühle\* **32.** 106.  
 Mittelmühle\* **39.** 61.  
 Mittel Stentzj **29.** 120.  
 Mittelvorwerk\* **30.** 108.  
 Mittelvorwerk\* **30.** 131.  
 Mittenwalde **2.** 120.  
 Mittenwalde **7.** 2.  
 Mittwalde **29.** 43.  
 Mittweide **33.** 49.  
 Mittweide **33.** 105.  
 Mitzdorf **33.** 50.  
 Mlade **35.** 95.  
 Mlade **35.** 223.  
 Mochhaide\* **7.** 169.  
 Mochitz **33.** 51.  
 Mochitz **33.** 106.  
 Mochow **33.** 52.  
 Mochow\* **33.** 92.  
 Mochow, Forsthaus\* **33.** 92.  
 Mochro\* **35.** 142.  
 Modderlake\* **18.** 169.  
 Modderort\* **1.** 58.  
 Modderpfluß\* **22.** 19.  
 Modderpfluß\* **22.** 29.  
 Modderwiese **22.** 54.  
 Modderwiese\* **22.** 106.  
 Modelvorwerk\* **29.** 89.  
 Möbischtruge **32.** 67.  
 Möbinsmühle\* **34.** 135.  
 Mödlich **18.** 92.  
 Mögeln **15.** 44.  
 Mögliner Ziegelei\* **15.** 44.  
 Möglin **4.** 141.  
 Möllen **33.** 53.  
 Möllenberg\* **24.** 145.  
 Möllendorf **8.** 66.  
 Möllendorf\* **10.** 177.  
 Möllendorf **34.** 80.  
 Möllensee **3.** 116.  
 Möllensee\* **5.** 167.  
 Möllersfelde\* **5.** 14.  
 Möncheshof\* **1.** 31.  
 Mönchmühle\* **5.** 131.  
 Mönchsbrüdd\* **3.** 85.  
 Mönchsheim\* **5.** 71.  
 Mönchswinkel, Alt\* **5.** 100.  
 Mönchswinkel, Neu\* **5.** 167.  
 Mönchswinkel, Neu\* **5.** 100.  
 Mönninghausen\* **7.** 115.  
 Mörz **10.** 90.  
 Möschen **29.** 44.  
 Möschen **29.** 121.  
 Möschow **15.** 45.  
 Möschow **15.** 115.  
 Möschow **15.** 116.  
 Mosenwerder\* **18.** 1.  
 Mohnhorst\* **16.** 102.  
 Mohnwerder\* **21.** 88.  
 Mohrin **19.** 5.

Mohrin **19.** 143.  
 Mohr's Windmühle\* **13.** 56.  
 Molschow **16.** 85.  
 Molsenhütten\* **9.** 30.  
 Molsenberg **25.** 178.  
 Molsenhaus\* **22.** 62.  
 Molkerei\* **21.** 16.  
 Mollberg\* **20.** 79.  
 Mollnitz\* **18.** 191.  
 Monchotz\* **4.** 123.  
 Monplaisir\* **3.** 108.  
 Monplaisir\* **16.** 218.  
 Monplaisir\* **20.** 85.  
 Moor\* **1.** 81.  
 Moor **18.** 93.  
 Moorlake\* **7.** 177.  
 Moorneg\* **19.** 140.  
 Morcymühle\* **35.** 68.  
 Morgenland\* **2.** 104.  
 Moritzhof\* **2.** 64.  
 Morn **24.** 80.  
 Morn **24.** 140.  
 Mosau **29.** 45.  
 Mosau A **29.** 122.  
 Mosau B **29.** 123.  
 Mospfluß\* **7.** 1.  
 Motrich **18.** 94.  
 Mogen **7.** 81.  
 Mucha's Südnergut\* **37.** 84.  
 Muchowshof\* **1.** 3.  
 Muchrow **39.** 101.  
 Muchrow **39.** 215.  
 Muchrow **40.** 22.  
 Muchrow **40.** 56.  
 Muchrow, Groß **33.** 26.  
 Muchrow, Klein **33.** 40.  
 Muchwar **35.** 96.  
 Muchwar **35.** 224.  
 Müdenberg **32.** 68.  
 Müdenberg **32.** 147.  
 Müdenberg\* **32.** 147.  
 Müdenburg **20.** 37.  
 Müdenburg\* **20.** 97.  
 Müdenburg **22.** 55.  
 Müdenhof **9.** 73.  
 Müdenfang\* **2.** 6.  
 Müdevorwerk\* **20.** 105.  
 Müggelschloß\* **7.** 1.  
 Müggelsee\* **5.** 147.  
 Müggelsheim **7.** 82.  
 Müggelburg\* **10.** 172.  
 Müggenburg **19.** 57.  
 Müggenburg\* **19.** 107.  
 Müggenbusch\* **18.** 1.  
 Müggenburg **18.** 95.  
 Mühlberg\* **19.** 47.  
 Mühlberg\* **40.** 36.  
 Mühlbod **29.** 46.  
 Mühlbusch, Am\* **39.** 113.

Die fette Ziffer ist die Nummer des Kreises, die gewöhnliche diejenige der Gemeindeeinheit.  
Wohnplätze als Theile von Gemeindeeinheiten sind durch einen Stern (\*) bezeichnet.

Mühle* <b>16.</b> 123.	Mußknitz <b>39.</b> 102.	Reinhäuser <b>15.</b> 117.	Neu Döbern <b>35.</b> 226.
Mühle* <b>21.</b> 55.	Mußknitz <b>39.</b> 216.	Reischholz <b>10.</b> 93.	Neudörfchen <b>5.</b> 157.
Mühle* <b>23.</b> 25.	Murzig <b>30.</b> 63.	Reffelgrund <b>20.</b> 38.	Neudörfel <b>29.</b> 48.
Mühle am Bernitzer Weg* <b>13.</b> 118.	Murzig <b>30.</b> 127.	Reffelgrund <b>20.</b> 95.	Neudörfel <b>29.</b> 125.
Mühle auf dem Berge* <b>8.</b> 41.	Muschau* <b>19.</b> 140.	Reffelkappe* <b>28.</b> 94.	Neudörfel <b>32.</b> 69.
Mühle beim Dorfe* <b>8.</b> 41.	Muschten <b>29.</b> 47.	Rettelbed <b>17.</b> 194.	Neudorf <b>2.</b> 122.
Mühle, Neue <b>7.</b> 175.	Muschten <b>29.</b> 124.	Rettgendorf <b>9.</b> 74.	Neudorf* <b>17.</b> 166.
Mühlen, Unter den* <b>34.</b> 135.	Muß, Groß <b>16.</b> 44.	Rettkow, Deutsch <b>30.</b> 19.	Neudorf <b>28.</b> 46.
Mühlenbeck <b>5.</b> 70.	Muß, Klein <b>2.</b> 43.	Rettkow, Deutsch <b>30.</b> 103.	Neudorf <b>28.</b> 98.
Mühlenbeck <b>5.</b> 156.	Müzer Plan* <b>2.</b> 43.	Reßbruch <b>22.</b> 57.	Neudorf* <b>35.</b> 104.
Mühlenberg* <b>24.</b> 18.	Müzer Rohrlafswiesen, Groß <b>5.</b> 36.	Reßen <b>10.</b> 94.	Neudorf, Forsthaus* <b>39.</b> 118.
Mühlenbruch* <b>1.</b> 58.		Reßow <b>2.</b> 121.	Neudorf, Kolonie* <b>39.</b> 118.
Mühlenburg* <b>15.</b> 33.	<b>M</b> abern <b>19.</b> 58.	Reßow <b>18.</b> 98.	Neudorfer Wiesen* <b>28.</b> 46.
Mühlendorf <b>22.</b> 56.	Nablat <b>39.</b> 103.	Reu Amerita* <b>19.</b> 51.	Neu Dresden <b>28.</b> 47.
Mühlendorf <b>33.</b> 54.	Nackel <b>16.</b> 86.	Neu Anspach <b>22.</b> 58.	Neu Drewitz* <b>19.</b> 29.
Mühlendorf* <b>33.</b> 117.	Nackel <b>16.</b> 188.	Neu Arensfelde* <b>5.</b> 5.	Neue Buden* <b>40.</b> 8.
Mühlenetablissement* <b>7.</b> 15.	Nächst Neuendorf <b>7.</b> 83.	Neu Babekuhf* <b>18.</b> 165.	Neue Häuser* <b>9.</b> 139.
Mühlenetablissement* <b>16.</b> 14.	Nahaufen <b>19.</b> 59.	Neu Babelsberg* <b>7.</b> 84.	Neue Häuser* <b>18.</b> 205.
Mühlenfünftel* <b>19.</b> 96.	Rahmitz <b>10.</b> 92.	Neu Babelsberg* <b>7.</b> 177.	Neue Häuser* <b>19.</b> 174.
Mühlengeshöft* <b>18.</b> 18.	Rantkow <b>21.</b> 34.	Neu Balz <b>24.</b> 81.	Neuehaus* <b>18.</b> 2.
Mühlengrundstück* <b>27.</b> 13.	Rantkow, Neu* <b>21.</b> 90.	Neu Barnim <b>4.</b> 62.	Neue Herrlichkeit* <b>8.</b> 20.
Mühlentamp* <b>18.</b> 40.	Rassenheide <b>5.</b> 72.	Neubarmin Herrenwiese <b>4.</b> 142.	Neuehütte <b>3.</b> 53.
Mühlentland <b>16.</b> 187.	Rassenheide* <b>5.</b> 159.	Neuban* <b>17.</b> 152.	Neuehütten <b>10.</b> 95.
Mühlenteich, Am* <b>32.</b> 64.	Ratteheide* <b>7.</b> 196.	Neu Beelitz <b>22.</b> 59.	Neue Krug* <b>10.</b> 150.
Mühlentworwerf* <b>24.</b> 128.	Rattwerder <b>13.</b> 50.	Neu Beeren, Arbeitshaus* <b>7.</b> 152.	Neue Krug* <b>20.</b> 27.
Mühlhof* <b>1.</b> 32.	Rauen <b>13.</b> 4.	Neu Beeren, Borwerf* <b>7.</b> 152.	Neue Krug* <b>27.</b> 18.
Mühlkrug* <b>27.</b> 41.	Rauen* <b>13.</b> 4.	Neu Bentzitz <b>30.</b> 64.	Neue Krug* <b>34.</b> 135.
Mühllauch* <b>29.</b> 4.	Raugarten <b>2.</b> 51.	Neu Bischoffee* <b>27.</b> 9.	Neue Krug* <b>35.</b> 97.
Mühlow <b>30.</b> 61.	Raundorf <b>39.</b> 104.	Neu Bleßin* <b>19.</b> 105.	Neue Mühle* <b>3.</b> 15.
Mühlschenke* <b>35.</b> 201.	Raundorf <b>39.</b> 217.	Neu Bleyen <b>10.</b> 60.	Neue Mühle* <b>4.</b> 52.
Müller'sches Haus* <b>5.</b> 109.	Raundorf b. Ruhland <b>35.</b> 97.	Neu Bliesdorf <b>4.</b> 63.	Neuemühle* <b>5.</b> 23.
Müllersthal* <b>28.</b> 88.	Raundorf c. Betßchau <b>35.</b> 98.	Neubodengrün* <b>25.</b> 5.	Neue Mühle <b>7.</b> 175.
Mülltroje <b>8.</b> 154.	Rausdorf <b>18.</b> 96.	Neubodengrün* <b>25.</b> 53.	Neue Mühle* <b>8.</b> 111.
Mülltroje <b>25.</b> 4.	Rebelsin <b>18.</b> 97.	Neu Boflon <b>8.</b> 68.	Neue Mühle* <b>8.</b> 168.
Mülltroje <b>25.</b> 179.	Rebelsin <b>18.</b> 189.	Neubrüd* <b>5.</b> 101.	Neue Mühle* <b>9.</b> 139.
Mülltroje* <b>25.</b> 179.	Rebendorf <b>35.</b> 99.	Neubrüd* <b>7.</b> 157.	Neue Mühle* <b>10.</b> 22.
Müncheberg <b>25.</b> 5.	Rebendorf <b>35.</b> 225.	Neubrüd <b>8.</b> 69.	Neue Mühle* <b>10.</b> 202.
Müncheberg, Haus* <b>25.</b> 5.	Rechlin <b>1.</b> 43.	Neubrüd <b>8.</b> 156.	Neue Mühle* <b>17.</b> 2.
Münchehofe <b>5.</b> 71.	Rechlin <b>1.</b> 132.	Neubrüd* <b>21.</b> 17.	Neue Mühle* <b>18.</b> 3.
Münchehofe <b>8.</b> 67.	Rechlin* <b>1.</b> 132.	Neubrüd* <b>21.</b> 76.	Neue Mühle* <b>21.</b> 86.
Münchehofe <b>8.</b> 155.	Reditz <b>13.</b> 51.	Neubrüd* <b>25.</b> 181.	Neue Mühle* <b>25.</b> 109.
Münchehofe <b>25.</b> 77.	Rehesdorf <b>34.</b> 82.	Neubrüd <b>30.</b> 128.	Neue Mühle* <b>27.</b> 98.
Münchehofe <b>25.</b> 180.	Rehesdorf I* <b>34.</b> 174.	Neubrüd* <b>32.</b> 136.	Neuemühle* <b>28.</b> 36.
Münchehausen <b>34.</b> 81.	Rehesdorf II* <b>34.</b> 82.	Neubrüd* <b>32.</b> 136.	Neuemühle* <b>30.</b> 75.
Münchehofe <b>33.</b> 55.	Rehesdorfer Pechhütte* <b>34.</b> 82.	Neubrüd* <b>33.</b> 32.	Neue Mühle* <b>34.</b> 135.
Münchehof <b>30.</b> 62.		Neu Buchhorf* <b>5.</b> 26.	Neuemühle* <b>35.</b> 75.
Mürbenfelde <b>21.</b> 33.	Reidenburg* <b>28.</b> 112.	Neu Büchchen* <b>33.</b> 96.	Neue Mühle* <b>39.</b> 120.
Mürbenfelde <b>21.</b> 89.	Reidfeld* <b>19.</b> 7.	Neu Byhlequhre <b>33.</b> 56.	Neue Mühle* <b>39.</b> 233.
Mürow <b>3.</b> 52.	Reiffe, An der* <b>32.</b> 160.	Neudamm <b>19.</b> 6.	Neuemühle, Borwerf* <b>28.</b> 36.
Mürow <b>3.</b> 117.	Reiffe Aue* <b>32.</b> 46.	Neudamm <b>19.</b> 144.	Neuenburg <b>20.</b> 39.
Müßchen <b>37.</b> 64.	Reißmühle* <b>39.</b> 120.	Neudamm I* <b>19.</b> 176.	Neuenburg <b>20.</b> 96.
Müßchen <b>37.</b> 135.	Remischbusch* <b>21.</b> 102.	Neudamm II* <b>19.</b> 176.	Neudamm* <b>19.</b> 125.
Müßdorf <b>10.</b> 91.	Remischhof <b>21.</b> 91.	Neudammer Kleine Mühle* <b>19.</b> 6.	Neuendorf <b>3.</b> 118.
Müßlit <b>15.</b> 46.	Rennhausen <b>15.</b> 47.	Neu Deech* <b>20.</b> 64.	Neuendorf <b>16.</b> 189.
Muggertuhl <b>18.</b> 188.	Rennhausen* <b>15.</b> 47.	Neu Dessau <b>22.</b> 60.	Neuendorf <b>24.</b> 83.
		Neu Dieckow* <b>20.</b> 66.	Neuendorf <b>27.</b> 42.
		Neu Diedersdorf <b>24.</b> 82.	Neuendorf <b>27.</b> 91.
		Neu Döbern <b>35.</b> 100.	Neuendorf <b>30.</b> 65.

Neuendorf.

Stadtkreis Berlin und Provinz Brandenburg. Neu Marktgraspieske.

Die fette Ziffer ist die Nummer des Kreises, die gewöhnliche diejenige der Gemeindeeinheit.  
Wohnplätze als Theile von Gemeindeeinheiten sind durch einen Stern (\*) bezeichnet.

Neuendorf 34. 83.	Neue Scheune* 10. 29.	Neu Hardenberg 25. 81.	Neu Karlshoff* 19. 135.
Neuendorf 34. 188.	Neue Scheune* 10. 168.	Neu Hardenberg 25. 182.	Neu Kemnitz* 17. 67.
Neuendorf 37. 65.	Neue Scheune, Schauffe- haus* 5. 147.	Neu Hartmannsdorf 8. 73.	Neu Kiege* 4. 10.
Neuendorf b. Beeskow 8. 70.	Neue Scheune, Forsthaus* 5. 147.	Neu Hassendorf* 21. 14.	Neu Kiege b. Freienwalde 4. 65.
Neuendorf b. Brück 10. 96.	Neues Palais* 13. 132.	Neuhaus* 2. 1.	Neu Kiege b. Wriezen 4. 66.
Neuendorf b. Brück 10. 201.	Neues Schützenhaus* 19. 1.	Neuhaus* 3. 120.	Neu Kladom* 13. 40.
Neuendorf b. Neu- stadt a./D. 17. 195.	Neues Vorwerk* 3. 112.	Neuhaus* 8. 69.	Neu Kleinow* 1. 113.
Neuendorf b. Niemege 10. 97.	Neues Vorwerk* 5. 119.	Neuhaus* 10. 181.	Neu Kleinow* 18. 66.
Neuendorf b. Nowawes 7. 84.	Neues Vorwerk* 19. 132.	Neuhaus* 18. 169.	Neu Kleinzig* 29. 28.
Neuendorf b. Tempig 7. 85.	Neues Vorwerk* 19. 159.	Neuhaus* 20. 97.	Neu Klütken 21. 35.
Neuendorf b. Trebbin 7. 86.	Neues Vorwerk* 21. 103.	Neuhaus* 33. 107.	Neu Klütken 21. 92.
Neuendorf b. Wendisch Buchholz 8. 71.	Neues Vorwerk* 21. 110.	Neuhausen* 17. 3.	Neu Kölln* 17. 159.
Neuendorf b. Wittstodt 17. 196.	Neues Vorwerk* 21. 110.	Neuhausen 18. 99.	Neu Körtnig 21. 93.
Neuendorf im Sande 25. 78.	Neues Vorwerk* 25. 175.	Neuhausen 18. 190.	Neu Köthen* 8. 50.
Neuendorf, Fern 7. 28.	Neues Vorwerk* 29. 114.	Neuhausen 37. 66.	Neu Koppenbrück 16. 88.
Neuendorf, Fern* 7. 172.	Neues Vorwerk* 29. 121.	Neuhausen 37. 136.	Neu Krüffow 17. 91.
Neuendorf, Groß 25. 43.	Neues Vorwerk* 29. 151.	Neu Helpe* 21. 75.	Neu Krug* 2. 126.
Neuendorf, Klein 25. 63.	Neues Vorwerk* 29. 151.	Neuhöfchen 29. 49.	Neu Krug* 29. 66.
Neuendorf, Nächst 7. 83.	Neues Waldvorwerk* 29. 124.	Neuhöfchen 29. 126.	Neu Krug* 29. 82.
Neuendorf, Nieder 13. 54.	Neue Welt* 20. 85.	Neu Hönnow* 5. 119.	Neu Krug* 33. 46.
Neuendorf, Nieder* 13. 98.	Neue Welt* 25. 65.	Neu Hof* 1. 139.	Neu Krug* 33. 101.
Neuendorf, Nieder 13. 122.	Neue Welt* 29. 35.	Neu Hof* 1. 164.	Neu Küntendorf 3. 54.
Neuendorfer Busen* 10. 1.	Neuenelt, Forsthaus* 27. 98.	Neu Hof* 2. 149.	Neu Küntendorf 3. 121.
Neuendorfer See 8. 157.	Neuenelt, Krug* 27. 98.	Neu Hof* 3. 81.	Neu Küstrinchen 19. 63.
Neuendorfer Weg* 3. 4.	Neue Ziegelei* 7. 51.	Neu Hof* 3. 113.	Neu Kumerdorp* 27. 88.
Neuendorfer Wiesen* 24. 83.	Neue Ziegelei* 8. 166.	Neu Hof* 7. 87.	Neu Kumerdorp* 30. 49.
Neuendorfer Ziegelei* 24. 83.	Neue Ziegelei* 15. 116.	Neu Hof* 13. 119.	Neu Kumerdorp* 30. 117.
Neuenfeld 1. 133.	Neu Fahrland* 13. 22.	Neu Hof* 16. 192.	Neu Lagow 28. 48.
Neuenhäuser* 25. 158.	Neu Faltenwalde* 19. 31.	Neu Hof* 17. 187.	Neu Langewisch 10. 98.
Neuenhagen 5. 73.	Neufeld* 25. 80.	Neu Hof* 17. 215.	Neu Langewisch* 10. 185.
Neuenhagen* 5. 73.	Neufeld* 25. 182.	Neu Hof* 18. 91.	Neu Langow 25. 82.
Neuenhagen 5. 158.	Neufleiß* 21. 105.	Neu Hof* 18. 191.	Neu Lebus 25. 83.
Neuenhagen 19. 61.	Neu Friedland* 4. 7.	Neu Hof* 19. 148.	Neu Lewin 4. 67.
Neuenhagen 19. 145.	Neu Friedrichsdorf 15. 49.	Neu Hof* 20. 27.	Neu Lewiner Herrenwiese* 4. 67.
Neuenjund 1. 134.	Neu Gafow 3. 119.	Neu Hof* 21. 87.	Neu Lichterfelde* 7. 43.
Neuentempel 25. 79.	Neu Garz 16. 87.	Neu Hof* 25. 42.	Neu Liebegörcke 19. 64.
Neuenjoll* 3. 40.	Neu Gaul 4. 64.	Neu Hof* 25. 189.	Neu Limmritz 28. 49.
Neue Papiermühle* 35. 7.	Neu Gellow 13. 52.	Neu Hof* 32. 74.	Neu Lindow 25. 84.
Neue Pulverfabrik* 13. 106.	Neu Gennin 24. 84.	Neu Hof b. Baruth 9. 75.	Neu Lippe 24. 85.
Neu Erbach 22. 61.	Neu Gersdorf* 4. 8.	Neu Hof b. Zinna 9. 76.	Neu Lochow* 15. 90.
Neuer Bahnhof* 37. 1.	Neu Gersdorf* 4. 134.	Neu Hohenjöhndorf* 5. 46.	Neu Lögow 16. 89.
Neuer Kalkofen* 3. 8.	Neu Glienide* 16. 47.	Neu Hohenwiew* 18. 55.	Neu Löwenberg* 16. 178.
Neuer Krug* 5. 80.	Neu Glienide 16. 190.	Neu Hohenwalde 2. 123.	Neu Ludwigsau* 16. 12.
Neuer Krug* 19. 13.	Neu Glienide 16. 190.	Neuholland 5. 74.	Neu Lübbenau 8. 74.
Neuer Schießplatz* 9. 3.	Neu Globow* 16. 184.	Neuholland 5. 159.	Neu Lüdersdorf 16. 90.
Neuer Tornow* 10. 223.	Neu Globow 16. 191.	Neuholland 13. 121.	Neu Lutterow* 17. 139.
Neue Schäferei* 19. 106.	Neu Gohn 8. 72.	Neuholland* 37. 59.	Neu Mablitz 25. 85.
Neue Schäferei* 39. 168.	Neugraben* 22. 113.	Neuholland, Forsthaus* 5. 159.	Neu Mädwig 4. 68.
Neue Schenke* 34. 213.	Neu Gramzow* 18. 166.	Neuholland, Kofonie* 5. 159.	Neu Mablitz* 25. 86.
	Neu Grimnitz* 3. 102.	Neuholland, Rosonie* 5. 159.	Neu Mandelfow* 20. 34.
	Neu Grube* 13. 31.	Neuhof* 21. 6.	Neumann's Gastwirth- schaft* 25. 28.
	Neu Grünrade* 19. 40.	Neuhütte* 21. 102.	Neumann's Vorwerk* 14. 1.
	Neu Günterberg* 3. 34.	Neu Kamerun* 5. 32.	Neumannswalde* 21. 2.
	Neu Gurlowischbruch 22. 62.	Neu Kamerun* 7. 39.	Neu Manjchnow 25. 87.
	Neu Häsén* 16. 161.	Neufammer* 13. 4.	Neumärkische Dfenfabrik* 20. 13.
	Neuhänsler* 30. 25.	Neufammer* 16. 202.	Neu Marktgraspieske 8. 75.
	Neu Haserwiese 22. 63.	Neu Karbe 22. 64.	
	Neu Hammermühle* 39. 29.		

Die fette Ziffer ist die Nummer des Kreises, die gewöhnliche diejenige der Gemeindeeinheit.  
Wohnplätze als Theile von Gemeindeeinheiten sind durch einen Stern (\*) bezeichnet.

Neumarkt **9.** 77.  
 Neu Mecklenburg **22.** 65.  
 Neu Reichow **3.** 55.  
 Neu Mellentin\* **20.** 93.  
 Neu Mönchwinkel\* **5.** 100.  
 Neumühl\* **17.** 217.  
 Neumühl **19.** 65.  
 Neumühl **19.** 146.  
 Neumühl **30.** 66.  
 Neumühle\* **4.** 1.  
 Neumühle\* **16.** 1.  
 Neumühle\* **21.** 12.  
 Neumühle\* **21.** 19.  
 Neumühle\* **22.** 65.  
 Neumühle\* **22.** 74.  
 Neumühle\* **22.** 98.  
 Neumühle\* **28.** 70.  
 Neumühle\* **28.** 94.  
 Neumühle\* **29.** 73.  
 Neumühle\* **30.** 1.  
 Neumühle\* **30.** 3.  
 Neumühle\* **32.** 56.  
 Neumühle\* **32.** 102.  
 Neumühle\* **33.** 66.  
 Neumühle\* **37.** 111.  
 Neumühler Theerofen\* **19.** 65.  
 Neumühler Ziegelei\* **22.** 3.  
 Neumühl-Rußdorf\* **19.** 65.  
 Neu Rantikow\* **21.** 90.  
 Neu Pinnow\* **18.** 143.  
 Neu Placht\* **2.** 2.  
 Neu Placht **2.** 124.  
 Neu Plagow\* **21.** 99.  
 Neu Plauc\* **15.** 121.  
 Neu Podelzig **25.** 88.  
 Neu Premslin **18.** 196.  
 Neu Priglow\* **16.** 29.  
 Neu Raust **19.** 66.  
 Neu Rathstoc\* **25.** 104.  
 Neu Redlin\* **17.** 99.  
 Neu Rehsfeld **30.** 67.  
 Neu Reichenwalde\* **8.** 95.  
 Neu Rieg\* **10.** 211.  
 Neu Roddahn\* **17.** 200.  
 Neurode\* **29.** 66.  
 Neurode\* **29.** 144.  
 Neu Roosen\* **16.** 81.  
 Neu Rosenthal\* **20.** 44.  
 Neu Rosenthal **25.** 89.  
 Neu Rottstoc\* **10.** 124.  
 Neu Rüdnic **19.** 67.  
 Neu Rüdnic\* **19.** 67.  
 Neu Ruppın **16.** 4.  
 Neu Saqat **18.** 100.  
 Neu Satro **39.** 218.  
 Neu Shadow **8.** 76.  
 Neu Schaumburg\* **19.** 83.  
 Neuschonne\* **20.** 67.  
 Neu Schlagsdorf\* **9.** 111.

Neu Schönfeld\* **21.** 107.  
 Neu Schöningsbruch\* **22.** 35.  
 Neu Schrepkow **17.** 197.  
 Neu Schrepkow\* **18.** 69.  
 Neu Schulzendorf\* **21.** 1.  
 Neu Schulzendorf\* **21.** 108.  
 Neu Sellnow\* **21.** 49.  
 Neu Silmersdorf\* **17.** 203.  
 Neusoesi\* **24.** 143.  
 Neusorge\* **39.** 197.  
 Neu Staaten\* **13.** 70.  
 Neustadt a./Dosse **16.** 5.  
 Neustadt a./Dosse\* **16.** 65.  
 Neustädtische Forst der Kammerei Brandenburg **10.** 202.  
 Neu Stahnsdorf **8.** 77.  
 Neustall, Forsthaus\* **30.** 98.  
 Neustall, Vorwerk\* **30.** 98.  
 Neu Städtnic **21.** 36.  
 Neu Städtnic **21.** 94.  
 Neuteich **22.** 66.  
 Neuteichersfeld\* **22.** 66.  
 Neuteicher Holländer\* **22.** 23.  
 Neuteicher Holländer **22.** 67.  
 Neu Temmen **2.** 125.  
 Neu Thymen **2.** 126.  
 Neu Töplitz **10.** 99.  
 Neu Tornow **19.** 68.  
 Neu Trebbin **4.** 69.  
 Neu Tichernow\* **27.** 60.  
 Neu Tucheband **25.** 90.  
 Neu Ulm **22.** 68.  
 Neu Vchlesanz **13.** 53.  
 Neuworwerk\* **7.** 194.  
 Neuworwerk\* **19.** 112.  
 Neuworwerk\* **25.** 151.  
 Neu Vorwerk\* **28.** 84.  
 Neuworwerk\* **29.** 138.  
 Neuworwerk\* **29.** 150.  
 Neuworwerk\* **39.** 171.  
 Neuwalde **28.** 50.  
 Neuwalde **28.** 99.  
 Neuwalder Luchsche\* **28.** 99.  
 Neu Waltersdorf **8.** 78.  
 Neu Webell **21.** 2.  
 Neu Webell **21.** 95.  
 Neu Webell **21.** 96.  
 Neu Webell **21.** 97.  
 Neu Weisensee **5.** 75.  
 Neuwerder **15.** 50.  
 Neu Wildenhagen\* **27.** 102.  
 Neuwig\* **20.** 100.  
 Neu Wustrow **19.** 69.  
 Neu Zanche **33.** 57.  
 Neu Zehlendorf\* **7.** 135.  
 Neuzelle **32.** 148.

Neu Zervelin\* **2.** 12.  
 Neu Zehsdorf **25.** 91.  
 Neu Zider\* **19.** 103.  
 Neu Zittau **8.** 79.  
 Neu Zohlow\* **27.** 64.  
 Neu Zort\* **28.** 66.  
 Zegdorf **34.** 84.  
 Zichel **10.** 100.  
 Zickern **29.** 50.  
 Zickern A **29.** 127.  
 Zickern B **29.** 128.  
 Zichholz\* **8.** 40.  
 Ziedebe **15.** 51.  
 Ziebel **10.** 101.  
 Ziebelstorf **10.** 102.  
 Zieboldorf **9.** 78.  
 Zieboldorf **9.** 148.  
 Zieden **1.** 44.  
 Zieden **1.** 135.  
 Zieder Alvensleben **24.** 86.  
 Zieder Finow **3.** 56.  
 Zieder Görtsdorf **25.** 92.  
 Zieder Görtsdorf **25.** 183.  
 Zieder Gursdorf **9.** 79.  
 Zieder Guhren **29.** 129.  
 Ziederheide\* **5.** 73.  
 Zieder Helmsdorf **39.** 219.  
 Ziederhof\* **13.** 118.  
 Ziederhof\* **19.** 3.  
 Ziederhof\* **34.** 184.  
 Zieder Jesar **25.** 93.  
 Zieder Jeser **39.** 105.  
 Zieder Jeser **39.** 220.  
 Zieder Klemzig\* **29.** 106.  
 Zieder Kränig **19.** 70.  
 Zieder Landin **3.** 57.  
 Zieder Landin **3.** 122.  
 Zieder Landin\* **3.** 122.  
 Zieder Lehme **8.** 80.  
 Zieder Linderode D **39.** 221.  
 Zieder Linderode E **39.** 222.  
 Zieder Lübbichow **19.** 71.  
 Zieder mühle\* **39.** 61.  
 Zieder Neundorf **13.** 54.  
 Zieder Neundorf\* **13.** 98.  
 Zieder Neundorf **13.** 122.  
 Zieder Saathen **19.** 72.  
 Zieder Schöneeweide **7.** 88.  
 Zieder Schönhausen **5.** 76.  
 Zieder Schönhausen **5.** 160.  
 Zieder Seefeld **9.** 80.  
 Zieder Ullersdorf **39.** 106.  
 Zieder Ullersdorf **39.** 223.  
 Zieder Vorwerk\* **39.** 242.  
 Zieder Wellersdorf **39.** 224.  
 Zieder Werbig **10.** 103.  
 Zieder Wukow **19.** 73.  
 Ziedewig **29.** 51.  
 Ziedewig **29.** 130.  
 Ziemaschleba **32.** 70.  
 Ziemaschleba **32.** 149.

Ziemegk **10.** 4.  
 Ziemertang **17.** 92.  
 Ziemisch **32.** 71.  
 Ziemisch **32.** 150.  
 Zieudorf **9.** 81.  
 Ziepölzig **20.** 98.  
 Zieschen\* **19.** 48.  
 Zietwerber **16.** 91.  
 Ziewerte **39.** 107.  
 Ziewerte **39.** 225.  
 Ziewisch **33.** 58.  
 Ziewitz **34.** 85.  
 Zifolsß\* **7.** 121.  
 Ziniwe\* **22.** 110.  
 Zisnenaу **39.** 108.  
 Zisnenaу **39.** 226.  
 Zitzow **18.** 101.  
 Zoaftsteich\* **29.** 35.  
 Zonnendorf **9.** 82.  
 Zonnendorf **9.** 149.  
 Zordend\* **5.** 83.  
 Zordhausen **19.** 74.  
 Zordhausen **19.** 147.  
 Zordhof\* **13.** 112.  
 Zordhof **39.** 109.  
 Zosdorf **39.** 227.  
 Zowawes **7.** 89.  
 Zudow **7.** 90.  
 Zunsdorf **7.** 91.  
 Zußberg\* **37.** 118.

Zuber Alvensleben **24.** 87.  
 Zuberbruch\* **20.** 2.  
 Zuber Vorwerk\* **9.** 120.  
 Zuber Garten\* **8.** 122.  
 Zuber Gennin **24.** 88.  
 Zuber Görtsdorf **25.** 94.  
 Zuber Görtsdorf **25.** 184.  
 Zuber Greiffenberg **3.** 123.  
 Zuber Guhren **29.** 131.  
 Zuberheide\* **17.** 4.  
 Zuber Helmsdorf **39.** 228.  
 Zuberhof\* **23.** 1.  
 Zuberhof\* **34.** 184.  
 Zuberjünne\* **10.** 58.  
 Zuberjünne\* **10.** 182.  
 Zuber Klemzig\* **29.** 106.  
 Zuberkrämer\* **13.** 113.  
 Zuber Linderode A **39.** 229.  
 Zuber Lindow **25.** 95.  
 Zuber mühl\* **18.** 181.  
 Zuber mühle\* **4.** 90.  
 Zuber mühle\* **9.** 31.  
 Zuber mühle\* **19.** 1.  
 Zuber mühle\* **19.** 37.  
 Zuber mühle\* **20.** 2.  
 Zuber mühle\* **22.** 123.  
 Zuber mühle\* **24.** 128.  
 Zuber mühle\* **25.** 3.



Die fette Ziffer ist die Nummer des Kreises, die gewöhnliche diejenige der Gemeindeeinheit.  
Wohnplätze als Theile von Gemeindeeinheiten sind durch einen Stern (\*) bezeichnet.

Obermühle\* **25.** 20.  
Obermühle\* **28.** 35.  
Obermühle\* **30.** 92.  
Obermühle\* **32.** 160.  
Obermühle\* **34.** 11.  
Obermühle\* **34.** 77.  
Obermühle\* **35.** 90.  
Obermühle\* **35.** 101.  
Ober Schönweide\* **5.** 147.  
Obersdorf **25.** 96.  
Obersdorf **25.** 185.  
Ober Slamen\* **40.** 31.  
Oberspree\* **7.** 170.  
Oberspreewald **33.** 108.  
Ober Sprucke\* **31.** 1.  
Ober Stentisch **29.** 132.  
Ober Teschnitz\* **40.** 20.  
Ober Ullersdorf **39.** 110.  
Ober Ullersdorf **39.** 230.  
Ober Ullersdorf **39.** 231.  
Ober- u. Unter Schlaube-  
mühle\* **32.** 105.  
Oberweinberge\* **29.** 3.  
Ober Wellersdorf **39.** 232.  
Oblath **29.** 52.  
Oblath **29.** 133.  
Ochsenpfehl, Amt\* **19.** 174.  
Oder\* **18.** 20.  
Oderberg **3.** 4.  
Oderberg\* **19.** 145.  
Oderberg-Braktis\* **19.** 61.  
Oderbruchwiesen **3.** 133.  
Oderdamm, Amt\* **25.** 106.  
Oderdeich\* **3.** 131.  
Oderin **34.** 86.  
Oderin **34.** 189.  
Oderin\* **34.** 189.  
Oderthal\* **29.** 87.  
Odervorwerk\* **27.** 78.  
Odervorwerk\* **27.** 104.  
Oderwägen **8.** 81.  
Oderwägen **8.** 158.  
Oderwägen **32.** 72.  
Oderwägen **32.** 151.  
Oderwägen **28.** 51.  
Oderwägen **33.** 59.  
Oderwägen **37.** 67.  
Oderwägen **37.** 137.  
Oderwägen **27.** 43.  
Oderwägen **18.** 219.  
Oderwägen **29.** 53.  
Oderwägen **29.** 134.  
Oderwägen **35.** 101.  
Oderwägen **35.** 227.  
Oderwägen\* **15.** 134.  
Oderwägen **39.** 203.  
Oderwägen **34.** 87.  
Oderwägen **29.** 54.  
Oderwägen **13.** 132.  
Oranienburg **5.** 4.  
Oranienburg **5.** 162.

Oranienburg **13.** 123.  
Oranienburg, Amt **5.** 161.  
Oranienburger Berg\*  
**5.** 161.  
Oranienburgermühle\*  
**5.** 159.  
Oranienburger Schenke\*  
**5.** 161.  
Ortwin **25.** 97.  
Ortwiner Graben\* **25.** 97.  
Osdorf **7.** 176.  
Ostanie\* **1.** 112.  
Ostfahl **34.** 88.  
Ostendorf **32.** 73.  
Ostendorf **32.** 152.  
Ostfahl **32.** 74.  
Ostfahl\* **32.** 74.  
Ostfahl **32.** 153.  
Ostfahl\* **2.** 36.  
Ostfahl\* **5.** 147.  
Ostfahl\* **20.** 79.  
Ostfahlmannshof\* **4.** 141.  
Ostfahlne\* **2.** 81.  
Ostfahlwalde **28.** 52.  
Ostfahlwalde\* **28.** 90.  
Ostfahl **29.** 55.  
Ostfahl **29.** 135.  
Ostfahl, Groß\* **29.** 55.  
Ostfahl, Klein\* **29.** 55.  
Ostfahl **28.** 53.  
Ostfahl, Groß **37.** 32.  
Ostfahl, Groß **37.** 113.  
Ostfahl, Klein **37.** 48.  
Ostfahl, Klein **37.** 123.  
Ostfahl **37.** 68.  
Ostfahl **1.** 136.  
Ostfahlne\* **1.** 3.  
Ostfahlne\* **18.** 50.  
Ostfahlne\* **18.** 168.  
Ostfahlne\* **20.** 2.  
Ostfahlne\* **30.** 147.  
Ostfahlne\* **36.** 1.  
Ostfahlne\* **32.** 118.  
Ostfahlne\* **20.** 3.  
Ostfahlne\* **20.** 4.  
Ostfahlne\* **20.** 36.

**Paatzow** **16.** 92.  
Paaren a./Wubitz **13.** 55.  
Paaren a./Wubitz **13.** 124.  
Paaren im Osten **13.** 56.  
Paarstein **3.** 58.  
Paarsteinwerder\* **3.** 91.  
Pademagel **34.** 89.  
Padligar **29.** 56.  
Padligar **29.** 136.  
Pählhaus\* **15.** 116.  
Pärnäfel\* **19.** 163.  
Pähz **7.** 92.

Päkersee, Amt\* **7.** 42.  
Pähz b. Schönfließ **19.** 75.  
Pähz b. Schönfließ  
**19.** 148.  
Pähz\* **21.** 2.  
Pähznickerie\* **21.** 58.  
Pähznickerie\* **21.** 102.  
Pähz **15.** 52.  
Pähz **25.** 193.  
Pähz **34.** 90.  
Palais, Neues\* **13.** 132.  
Palmniden\* **25.** 2.  
Pähz **29.** 57.  
Pähz **29.** 137.  
Pähziger Hammer, Bei\*  
**30.** 53.  
Pähz **21.** 37.  
Pähz **21.** 98.  
Pähz\* **32.** 136.  
Pähz\* **8.** 7.  
Pähz **5.** 77.  
Pähz, Groß **17.** 54.  
Pähz, Groß **17.** 167.  
Pähz, Klein **17.** 69.  
Pähz **17.** 93.  
Pähz **1.** 45.  
Pähzmühle\* **4.** 30.  
Pähzmühle\* **20.** 1.  
Pähzmühle\* **32.** 122.  
Pähzmühle\* **34.** 138.  
Pähzmühle\* **36.** 1.  
Pähzmühle b. Luden-  
walde\* **9.** 4.  
Pähzmühle, Neue\* **35.** 7.  
Pähz **37.** 69.  
Pähz **37.** 138.  
Pähz **9.** 83.  
Pähz **9.** 150.  
Pähz\* **19.** 4.  
Pähz\* **19.** 172.  
Pähz\* **2.** 120.  
Pähz\* **4.** 127.  
Pähz **40.** 23.  
Pähz **40.** 57.  
Pähz\* **16.** 166.  
Pähz\* **18.** 198.  
Pähz\* **35.** 93.  
Pähz\* **39.** 247.  
Pähzmühle\* **10.** 4.  
Pähz\* **19.** 136.  
Pähz\* **40.** 62.  
Pähz **13.** 57.  
Pähz **13.** 125.  
Pähz **15.** 53.  
Pähz **3.** 124.  
Pähz **2.** 52.  
Pähz **2.** 127.  
Pähz\* **2.** 52.  
Pähz\* **25.** 101.  
Pähz\* **25.** 189.  
Pähz **34.** 91.

Pähz **34.** 190.  
Pähz Vorwerk\*  
**34.** 190.  
Pähz Weinberg\*  
**34.** 190.  
Pähz **3.** 59.  
Pähz **3.** 125.  
Pähz\* **3.** 140.  
Pähz **10.** 170.  
Pähz\* **37.** 135.  
Pähz, Bahnhof\*  
**15.** 120.  
Pähz, Gut\* **15.** 120.  
Pähz\* **2.** 44.  
Pähz\* **26.** 1.  
Pähz\* **28.** 4.  
Pähz\* **7.** 190.  
Pähz\* **20.** 1.  
Pähz\* **7.** 66.  
Pähz\* **5.** 1.  
Pähz\* **17.** 143.  
Pähz\* **19.** 12.  
Pähz **29.** 1.  
Pähz\* **16.** 6.  
Pähz **13.** 58.  
Pähz\* **24.** 138.  
Pähz\* **8.** 40.  
Pähz\* **8.** 50.  
Pähz\* **8.** 166.  
Pähz\* **8.** 177.  
Pähz\* **9.** 49.  
Pähz\* **9.** 141.  
Pähz\* **9.** 164.  
Pähz\* **33.** 33.  
Pähz\* **34.** 73.  
Pähz\* **34.** 138.  
Pähz\* **35.** 160.  
Pähz\* **39.** 180.  
Pähz **5.** 163.  
Pähz **5.** 163.  
Pähz **9.** 84.  
Pähz **3.** 126.  
Pähz\* **19.** 150.  
Pähz a./Oder **19.** 76.  
Pähz a./Oder **19.** 149.  
Pähz a./Oder **19.** 150.  
Pähz, Klein\* **19.** 150.  
Pähziger Schneidemühle\*  
**19.** 150.  
Pähzbruch\* **3.** 95.  
Pähz **3.** 127.  
Pähz **22.** 69.  
Pähz **22.** 117.  
Pähz **37.** 1.  
Pähz\* **37.** 133.  
Pähz **37.** 139.  
Pähz **37.** 140.  
Pähz\* **35.** 162.  
Pähz\* **35.** 233.  
Pähz-Forsshaus\* **37.** 133.  
Pähz **34.** 92.

**Peltret's Vorwerk.\***    **Stadtkreis Berlin und Provinz Brandenburg.**    **Priebrow.**

Die fette Ziffer ist die Nummer des Kreises, die gewöhnliche diejenige der Gemeindeeinheit.

Wohnplätze als Theile von Gemeindeeinheiten sind durch einen Stern (\*) bezeichnet.

Peltret's Vorwerk* <b>27.</b> 29.	Pichelsdorf <b>13.</b> 60.	Plattenburg <b>18.</b> 194.	Bolzow <b>1.</b> 46.
Penjntanien <b>28.</b> 54.	Pichelswerder <b>13.</b> 127.	Plattenburg* <b>18.</b> 194.	Bolzow <b>1.</b> 137.
Penzlin <b>17.</b> 198.	Pidel <b>34.</b> 93.	Plattow <b>33.</b> 62.	Bolzow* <b>16.</b> 45.
Pequena* <b>5.</b> 151.	Pidel <b>34.</b> 191.	Plattow <b>33.</b> 109.	Bommerzig <b>30.</b> 71.
Perleberg <b>18.</b> 3.	Pidel's Vorwerk* <b>29.</b> 147	Plau <b>30.</b> 69.	Bommerzig <b>30.</b> 131.
Perthof* <b>18.</b> 3.	Piefe* <b>25.</b> 61.	Plau <b>30.</b> 129.	Bonitz <b>18.</b> 195.
Perlmühle* <b>32.</b> 87.	Piesow <b>8.</b> 85.	Plaue <b>15.</b> 121.	Bonnsdorf <b>34.</b> 96.
Pernitz <b>10.</b> 104.	Piesow <b>8.</b> 159.	Plaue a./Savel <b>15.</b> 2.	Boratz <b>2.</b> 54.
Perwenitz <b>13.</b> 59.	Piesow <b>33.</b> 60.	Plaue, Neu* <b>15.</b> 121.	Boratz <b>2.</b> 131.
Perwenitz <b>13.</b> 126.	Piesowagmühle* <b>35.</b> 2.	Plauerhof <b>15.</b> 122.	Borep <b>17.</b> 94.
Pessin <b>15.</b> 54.	Piepigk <b>34.</b> 94.	Pleischammer <b>30.</b> 130.	Bosedin <b>25.</b> 102.
Pessin I <b>15.</b> 118.	Pillgram <b>25.</b> 100.	Pleischammer <b>30.</b> 130.	Bosersfelde* <b>28.</b> 82.
Pessin II u. III <b>15.</b> 119.	Pillgram <b>25.</b> 188.	Pleffe <b>32.</b> 75.	Bosbrücke* <b>33.</b> 34.
Pessin IV, V u. VI <b>15.</b> 120.	Pinnow <b>3.</b> 60.	Plessow <b>10.</b> 108.	Bostetablisement* <b>29.</b> 82.
Peterhof* <b>15.</b> 95.	Pinnow <b>3.</b> 128.	Plessow <b>10.</b> 204.	Bosthof* <b>19.</b> 8.
Peterhof* <b>25.</b> 20.	Pinnow* <b>13.</b> 123.	Plessower See, Am* <b>10.</b> 6.	Boßlin <b>18.</b> 104.
Peterhof* <b>34.</b> 206.	Pinnow <b>13.</b> 128.	Plesendorf <b>35.</b> 103.	Boßtrumzug* <b>28.</b> 100.
Petersdorf <b>2.</b> 53.	Pinnow <b>18.</b> 102.	Plesendorf <b>35.</b> 229.	Botsdam <b>10.</b> 205.
Petersdorf <b>8.</b> 82.	Pinnow <b>18.</b> 192.	Ploegnkleeß Mühle* <b>21.</b> 112.	Botsdam <b>10.</b> 206.
Petersdorf <b>25.</b> 98.	Pinnow <b>20.</b> 99.	Ploegnkleeß Mühle* <b>21.</b> 112.	Botsdam <b>10.</b> 207.
Petersdorf <b>25.</b> 186.	Pinnow <b>27.</b> 44.	Ploegnkleeß Mühle* <b>21.</b> 112.	Botsdam <b>11.</b> 1.
Petersdorf <b>28.</b> 55.	Pinnow <b>27.</b> 92.	Ploegnkleeß Mühle* <b>21.</b> 112.	Botsdam <b>13.</b> 129.
Petersdorf, Klein <b>39.</b> 75.	Pinnow <b>33.</b> 61.	Ploegnkleeß Mühle* <b>21.</b> 112.	Botsdamer Chauffee, An der* <b>7.</b> 43.
Petersdorf, Klein <b>39.</b> 196.	Pinnow I <b>2.</b> 129.	Ploegnkleeß Mühle* <b>21.</b> 112.	Botsdamer Etablissements 10. 208.
Petershagen <b>5.</b> 78.	Pinnow II <b>2.</b> 130.	Ploegnkleeß Mühle* <b>21.</b> 112.	Botsdamer Forst <b>7.</b> 177.
Petershagen* <b>24.</b> 83.	Pinnow, Neu* <b>18.</b> 143.	Ploegnkleeß Mühle* <b>21.</b> 112.	Bottaschhütte* <b>28.</b> 92.
Petershagen <b>25.</b> 187.	Pinnower Schlenje* <b>5.</b> 4.	Ploegnkleeß Mühle* <b>21.</b> 112.	Boßlow <b>2.</b> 55.
Petershagen i./M. <b>25.</b> 99.	Pirow <b>18.</b> 103.	Ploegnkleeß Mühle* <b>21.</b> 112.	Boßlow <b>2.</b> 132.
Petershain <b>35.</b> 102.	Pitschen <b>34.</b> 95.	Ploegnkleeß Mühle* <b>21.</b> 112.	Bräditow <b>4.</b> 143.
Petershain <b>35.</b> 228.	Pitschen <b>34.</b> 192.	Ploegnkleeß Mühle* <b>21.</b> 112.	Präsidentenmühle* <b>37.</b> 1.
Petersruh* <b>1.</b> 1.	Pitschen* <b>34.</b> 192.	Ploegnkleeß Mühle* <b>21.</b> 112.	Brandsdorf* <b>7.</b> 154.
Petersthal* <b>28.</b> 55.	Pitschkau <b>39.</b> 111.	Ploegnkleeß Mühle* <b>21.</b> 112.	Brebelow* <b>17.</b> 217.
Pettus <b>9.</b> 85.	Pitschkau <b>39.</b> 234.	Ploegnkleeß Mühle* <b>21.</b> 112.	Brebelower Breite* <b>17.</b> 217.
Pettus <b>9.</b> 151.	Pißerwitz <b>20.</b> 40.	Ploegnkleeß Mühle* <b>21.</b> 112.	Bredböhle <b>17.</b> 95.
Pegnick <b>2.</b> 128.	Pißerwitz <b>20.</b> 100.	Ploegnkleeß Mühle* <b>21.</b> 112.	Bredchow <b>30.</b> 72.
Pegnicksee* <b>2.</b> 87.	Plaatz* <b>25.</b> 160.	Ploegnkleeß Mühle* <b>21.</b> 112.	Breilack <b>37.</b> 70.
Pegow <b>10.</b> 105.	Placht, Alt <b>2.</b> 77.	Ploegnkleeß Mühle* <b>21.</b> 112.	Bremnitz <b>15.</b> 55.
Pegow <b>10.</b> 203.	Placht, Alt* <b>2.</b> 77.	Ploegnkleeß Mühle* <b>21.</b> 112.	Bremsdorf <b>8.</b> 86.
Pfaffendorf <b>8.</b> 83.	Placht, Neu* <b>2.</b> 2.	Ploegnkleeß Mühle* <b>21.</b> 112.	Bremstlin <b>18.</b> 105.
Pfaffenschänke* <b>32.</b> 13.	Placht, Neu <b>2.</b> 124.	Ploegnkleeß Mühle* <b>21.</b> 112.	Bremstlin <b>18.</b> 196.
Pfalzheim <b>16.</b> 93.	Plänitz <b>16.</b> 94.	Ploegnkleeß Mühle* <b>21.</b> 112.	Bremstliner Mühle* <b>18.</b> 196.
Pfaueninsel* <b>7.</b> 121.	Plänitz <b>16.</b> 193.	Ploegnkleeß Mühle* <b>21.</b> 112.	Brenden <b>5.</b> 79.
Pfeffermühle* <b>30.</b> 43.	Pläns* <b>8.</b> 104.	Ploegnkleeß Mühle* <b>21.</b> 112.	Brenden <b>5.</b> 164.
Pfefferteich* <b>16.</b> 134.	Magow <b>21.</b> 38.	Ploegnkleeß Mühle* <b>21.</b> 112.	Brendsdorf <b>9.</b> 86.
Pfeifferhahn <b>30.</b> 68.	Magow <b>21.</b> 99.	Ploegnkleeß Mühle* <b>21.</b> 112.	Brenzels Fabrik* <b>37.</b> 87.
Pferdegarten* <b>30.</b> 56.	Magow, Neu* <b>21.</b> 99.	Ploegnkleeß Mühle* <b>21.</b> 112.	Brenzlau <b>1.</b> 2.
Pferdegarten* <b>30.</b> 124.	Man* <b>16.</b> 50.	Ploegnkleeß Mühle* <b>21.</b> 112.	Breschen <b>39.</b> 113.
Pfingstberg* <b>2.</b> 138.	Man* <b>19.</b> 1.	Ploegnkleeß Mühle* <b>21.</b> 112.	Breschen <b>39.</b> 235.
Pfingstfurt* <b>21.</b> 79.	Manut* <b>5.</b> 114.	Ploegnkleeß Mühle* <b>21.</b> 112.	Breschne <b>34.</b> 97.
Pflügkuff <b>10.</b> 106.	Plantage* <b>7.</b> 67.	Ploegnkleeß Mühle* <b>21.</b> 112.	Breschnechen <b>34.</b> 98.
Pflugfabrik* <b>20.</b> 1.	Plantage* <b>16.</b> 64.	Ploegnkleeß Mühle* <b>21.</b> 112.	Breschnechen <b>34.</b> 194.
Pförten <b>39.</b> 3.	Plantage* <b>16.</b> 106.	Ploegnkleeß Mühle* <b>21.</b> 112.	Breschnechen <b>33.</b> 63.
Pförten <b>39.</b> 233.	Plantage* <b>19.</b> 1.	Ploegnkleeß Mühle* <b>21.</b> 112.	Breschnechen <b>33.</b> 110.
Philadelpia <b>8.</b> 84.	Plantage* <b>19.</b> 164.	Ploegnkleeß Mühle* <b>21.</b> 112.	Breschnechen <b>33.</b> 110.
Philadelpia* <b>28.</b> 34.	Plantage* <b>29.</b> 3.	Ploegnkleeß Mühle* <b>21.</b> 112.	Breschnechen <b>33.</b> 110.
Philippinenhof* <b>25.</b> 5.	Plantagenhaus* <b>10.</b> 207.	Ploegnkleeß Mühle* <b>21.</b> 112.	Breschnechen <b>33.</b> 110.
Philippenberg* <b>19.</b> 64.	Planteur* <b>2.</b> 31.	Ploegnkleeß Mühle* <b>21.</b> 112.	Breschnechen <b>33.</b> 110.
Philippsthal <b>7.</b> 93.	Platanenhof* <b>25.</b> 10.	Ploegnkleeß Mühle* <b>21.</b> 112.	Breschnechen <b>33.</b> 110.
Pöbden <b>10.</b> 107.	Platenhof <b>18.</b> 193.	Ploegnkleeß Mühle* <b>21.</b> 112.	Breschnechen <b>33.</b> 110.
Pian* <b>2.</b> 35.	Plattow <b>25.</b> 101.	Ploegnkleeß Mühle* <b>21.</b> 112.	Breschnechen <b>33.</b> 110.
Pichelsberg* <b>7.</b> 190.	Plattow <b>25.</b> 189.	Ploegnkleeß Mühle* <b>21.</b> 112.	Breschnechen <b>33.</b> 110.

Die fette Ziffer ist die Nummer des Kreises, die gewöhnliche diejenige der Gemeindeinheit.  
Wohnplätze als Theile von Gemeindeeinheiten sind durch einen Stern (\*) bezeichnet.

Friedel\* **9**. 155.  
Frielang\* **24**. 149.  
Frieros\* **7**. 157.  
Frieros **8**. 87.  
Frieroser Fähre\* **7**. 36.  
Frieroser Mühle\* **8**. 87.  
Frieroser Ziegelei\* **8**. 87.  
Frierow **34**. 99.  
Frierow **34**. 195.  
Friesnickerwerder\* **3**. 124.  
Friesen **34**. 100.  
Friesen **34**. 196.  
Friesen **15**. 56.  
Frierofabrik\* **36**. 1.  
Friormühle\* **37**. 59.  
Friort **13**. 61.  
Friort **13**. 130.  
Friesen **35**. 104.  
Friesen **35**. 196.  
Frierbe **15**. 3.  
Friebhagen **4**. 70.  
Friebhagen **4**. 144.  
Friebhagenermühle\* **4**. 144.  
Frieblow\* **16**. 45.  
Frieblow, Neu\* **16**. 29.  
Friebwalf **17**. 3.  
Fröttlin **18**. 106.  
Fröttlin **18**. 197.  
Fröhe\* **5**. 141.  
Frögel **4**. 145.  
Frögel\* **4**. 145.  
Froschden, Klein\* **20**. 65.  
Froschden\* **29**. 3.  
Froschim **40**. 24.  
Froyen **16**. 95.  
Froyen **16**. 194.  
Provinzial Heil- u. Pflege-  
Anstalt\* **10**. 205.  
Frügte **10**. 111.  
Früschheide\* **13**. 129.  
Früschmühle\* **7**. 2.  
Futsberg **40**. 25.  
Futsberg **40**. 58.  
Futsbrüch\* **24**. 149.  
Futsdamm\* **22**. 11.  
Futsdamm\* **22**. 36.  
Fulverfabrik\* **39**. 188.  
Fulverfabrik, Neue\*  
**13**. 106.  
Fulverfrug\* **27**. 49.  
Fulvermühle\* **32**. 76.  
Futlig **18**. 4.  
Futlig-Burghof **18**. 198.  
Futlig-Philippshof  
**18**. 199.  
Futtenwerder\* **21**. 48.  
Fyrehne **24**. 92.  
Fyrehne, Alt **24**. 141.  
Fyrehner Holländer  
**24**. 93.

Quandt'scher Ansbau\*  
**21**. 3.  
Quappendorf **25**. 103.  
Quartschen **19**. 77.  
Quartschen **19**. 151.  
Quaslinermühle\* **17**. 64.  
Quebed\* **28**. 43.  
Quellengrund\* **29**. 95.  
Quellmühle\* **27**. 88.  
Quellmühle\* **29**. 62.  
Quellmühle\* **29**. 73.  
Quermathen\* **15**. 95.  
Quitzöbel **18**. 107.  
Quitzöbel **18**. 200.  
Quitzow **18**. 108.  
Quitzow **18**. 201.

Quackow **35**. 105.  
Quackow **35**. 231.  
Quackow **1**. 138.  
Quackow **21**. 39.  
Quackow **21**. 100.  
Quaken **10**. 112.  
Quakenar\* **37**. 138.  
Quakenest\* **24**. 26.  
Quakenstein **10**. 209.  
Quackau **29**. 58.  
Quackau **29**. 138.  
Quackach **27**. 46.  
Quackach **27**. 94.  
Quacken, Groß **34**. 53.  
Quacken, Klein **34**. 65.  
Quackusch **35**. 106.  
Quacke, Groß **27**. 22.  
Quacke, Klein **27**. 29.  
Quackenbergl\* **30**. 133.  
Quackenbrück\* **5**. 119.  
Quackehof\* **19**. 174.  
Quackehorst\* **16**. 195.  
Quackenland **9**. 87.  
Quacken **39**. 114.  
Quackenickel **30**. 73.  
Quackenickel **30**. 132.  
Quackendorf **33**. 64.  
Quackendorf b. Drebfau  
**35**. 107.  
Quackendorf b. Drebfau  
**35**. 232.  
Quackendorf b. Kalau  
**35**. 108.  
Quackenleben **16**. 96.  
Quackenleben **16**. 195.  
Quacken Ziegelei, Klein\*  
**27**. 29.  
Quackewaldsmühle\* **35**. 68.  
Quackewege **15**. 57.  
Quackeweger Ziegeleien\*  
**15**. 57.  
Quackeweise **40**. 26.

Quackeweise **40**. 59.  
Quackeweise **37**. 71.  
Quackewiesen\* **24**. 92.  
Quackewisch **29**. 59.  
Quackewisch **29**. 139.  
Quackintendorf **8**. 88.  
Quacklow **8**. 89.  
Quacklow **8**. 160.  
Quacklow **24**. 142.  
Quackuhn **19**. 152.  
Quackuhner Vorwerk\*  
**19**. 152.  
Quackun **21**. 40.  
Quackung\* **22**. 74.  
Quackuschjee\* **33**. 97.  
Quackel **10**. 113.  
Quackel\* **10**. 196.  
Quackigke **10**. 114.  
Quackifow\* **4**. 124.  
Quackifow, Chausseehaus\*  
**4**. 124.  
Quacknit **30**. 74.  
Quacknit, Bahnhof Groß\*  
**30**. 109.  
Quacknit, Forsthaus Groß\*  
**30**. 109.  
Quacknit, Groß\* **30**. 74.  
Quacknit, Groß **30**. 109.  
Quacknit, Klein\* **30**. 74.  
Quackisch, Zm\* **39**. 1.  
Quackislin **16**. 97.  
Quackisdorf **16**. 196.  
Quackisdorf **10**. 115.  
Quackischen **32**. 79.  
Quackischen, Groß **35**. 48.  
Quackischen, Klein **35**. 67.  
Quackischmühle\* **27**. 9.  
Quackenbergl\* **1**. 148.  
Quackumde\* **21**. 66.  
Quacköfen **10**. 116.  
Quacköfen\* **10**. 165.  
Quacköfermühle\* **3**. 85.  
Quacköser Mühle\* **25**. 65.  
Quackow **7**. 94.  
Quackow **8**. 90.  
Quackow **8**. 161.  
Quackow **35**. 109.  
Quackower Ablage\* **8**. 161.  
Quackower Mühle\* **32**. 106.  
Quackhütte\* **20**. 79.  
Quackhütte\* **20**. 97.  
Quackh's Schweine-  
züchtereier\* **29**. 70.  
Quackisdorf **5**. 80.  
Quackisdorf **5**. 165.  
Quackisdorfer Mühle\* **5**. 80.  
Quackow b. Boberow  
**18**. 109.  
Quackow b. Kleinow  
**18**. 110.  
Quackinsgut\* **16**. 112.

Quackow **27**. 47.  
Quackow **27**. 95.  
Quackow **27**. 96.  
Quackow **17**. 96.  
Quackvorwerk\* **28**. 5.  
Quack, Alt **4**. 13.  
Quack, Alt **4**. 105.  
Quack, Neu **19**. 466.  
Quacksdorf **7**. 95.  
Quacksdorf **7**. 178.  
Quacksdorf\* **7**. 178.  
Quackenheim\* **7**. 42.  
Quackzig **8**. 91.  
Quackzig **8**. 162.  
Quackzow **35**. 110.  
Quackshagen **17**. 97.  
Quackshagen **17**. 199.  
Quackmannsdorf **8**. 92.  
Quackmannsdorf **8**. 163.  
Quackhenow **15**. 4.  
Quackleben\* **21**. 3.  
Quackshberge\* **1**. 2.  
Quacksdorf **4**. 71.  
Quacksmühle\* **19**. 1.  
Quackschäuferei\* **32**. 147.  
Quackschneidemühle\* **20**. 1.  
Quackshock **25**. 104.  
Quackshock, Adl. **25**. 190.  
Quackshock, Rgl. **25**. 191.  
Quackshock, Neu\* **25**. 104.  
Quacksvorwerk\* **33**. 3.  
Quackdorf **24**. 94.  
Quackdorf **32**. 80.  
Quackdorfer Lehnwiese\*  
**24**. 88.  
Quackdorfer Wiese\* **24**. 94.  
Quackdorfer Ziegelei\* **24**. 94.  
Quackbarth **32**. 81.  
Quackbarth **32**. 155.  
Quackfangswerder\* **7**. 170.  
Quacken **28**. 57.  
Quacken **28**. 100.  
Quackener Weiche\* **28**. 57.  
Quacken **8**. 93.  
Quacken\* **8**. 143.  
Quackener Ziegelei\* **8**. 93.  
Quacken'sche Ziegelei **8**. 94.  
Quackhbusch\* **7**. 172.  
Quackenwalde **24**. 95.  
Quacken **35**. 111.  
Quackendorf **16**. 197.  
Quackenschmühle\* **28**. 90.  
Quackschmühle\* **20**. 60.  
Quackschmühle, Forsthaus\*  
**27**. 99.  
Quackschmühle, Holz-  
schleiferei\* **27**. 99.  
Quackenkrantz\* **32**. 84.  
Quackenkrantz\* **32**. 162.  
Quackenkrantz\* **39**. 4.  
Quackenbrück **2**. 56.

Die fette Ziffer ist die Nummer des Kreises, die gewöhnliche diejenige der Gemeindeeinheit.  
Wohnplätze als Theile von Gemeindeeinheiten sind durch einen Stern (\*) bezeichnet.

Ravensbrück\* **2.** 126.  
Ravensbrück **2.** 133.  
Ravensmühle\* **1.** 3.  
Ravenstein'sche Mühle\*  
**5.** 132.  
Rechenberg's Abbau\*  
**35.** 68.  
Redahn **10.** 117.  
Redahn **10.** 210.  
Redenthin **17.** 98.  
Redenjin **18.** 111.  
Redjee\* **1.** 131.  
Reddern **35.** 112.  
Reddern **35.** 233.  
Redernswalde\* **3.** 96.  
Redlin **17.** 99.  
Redlin, Neu\* **17.** 99.  
Redlig **35.** 113.  
Redlig **35.** 234.  
Reck **10.** 118.  
Reck **18.** 112.  
Reck **21.** 3.  
Reck\* **21.** 78.  
Reck, Adlig **19.** 78.  
Reck, Adlig **19.** 153.  
Reck, Alt **19.** 14.  
Reck, Alt\* **19.** 14.  
Reck, Königlich **19.** 79.  
Recker Försterei\* **21.** 101.  
Recker Seidehaus\* **21.** 109.  
Reckerhütten **10.** 119.  
Reckerhütten\* **10.** 227.  
Reckheide **21.** 101.  
Regelsdorf\* **2.** 126.  
Regenmantel\* **25.** 151.  
Regenthin **21.** 41.  
Regenthin **21.** 102.  
Regenthiner Theerofen\*  
**21.** 41.  
Regow'schleuse\* **2.** 15.  
Rehagen **7.** 96.  
Rehagen\* **7.** 96.  
Rehain **34.** 101.  
Rehberg\* **22.** 93.  
Rehberg\* **24.** 138.  
Rehberge\* **5.** 176.  
Rehbrücke\* **10.** 12.  
Rehbrücke\* **10.** 207.  
Rehdorf **19.** 80.  
Rehdorf **19.** 154.  
Rehfeld **17.** 100.  
Rehfeld **20.** 101.  
Rehfeld **25.** 105.  
Rehfeld, Alt **30.** 5.  
Rehfeld, Neu **30.** 67.  
Rehfelde **5.** 81.  
Rehfelde\* **21.** 49.  
Rehhorst, Forsthaus\*  
**5.** 151.  
Rehhorst, Oberförsterei\*  
**5.** 151.

Rehlang\* **30.** 99.  
Rehluh\* **5.** 141.  
Rehmate\* **5.** 114.  
Rehmate\* **5.** 151.  
Rehne\* **24.** 110.  
Rehne, Groß **24.** 42.  
Rehniß **20.** 41.  
Rehniß **20.** 102.  
Rehnsdorf **35.** 114.  
Rehnsdorf **35.** 235.  
Reichelshof\* **29.** 115.  
Reichen **28.** 58.  
Reichenbach **32.** 82.  
Reichenberg **4.** 72.  
Reichenberg **4.** 146.  
Reichenfelde **19.** 81.  
Reichenow **4.** 73.  
Reichenow **4.** 147.  
Reichenwalde **8.** 95.  
Reichenwalde **8.** 164.  
Reichenwalde **27.** 48.  
Reichenwalde **27.** 97.  
Reichenwalde, Neu\* **8.** 95.  
Reichersdorf **32.** 83.  
Reichersdorf **32.** 156.  
Reichersdorf, Kolonie\*  
**39.** 247.  
Reichersdorf, Borwert\*  
**39.** 247.  
Reicherskreuz **33.** 65.  
Reicherskreuz **33.** 111.  
Reichsgarten\* **27.** 1.  
Reichwalde **34.** 102.  
Reierort **21.** 42.  
Reiersdorf **2.** 134.  
Reiserhof\* **17.** 217.  
Reinecke's Mühle\* **19.** 45.  
Reinfeld\* **2.** 36.  
Reinickendorf **5.** 82.  
Reinickenhof\* **24.** 110.  
Reinpuß\* **37.** 82.  
Reinpuß\* **37.** 142.  
Reinsdorf **9.** 88.  
Reinsdorf **9.** 152.  
Reinswalde **39.** 115.  
Reipzig **27.** 49.  
Reißhaus\* **24.** 127.  
Reitwein **25.** 106.  
Reitwein **25.** 192.  
Reizenstein **28.** 101.  
Reizenberg\* **21.** 104.  
Renate\* **35.** 26.  
Rentschen **29.** 60.  
Repente **17.** 101.  
Reppen **27.** 3.  
Reppen **27.** 98.  
Reppener Theerofen\*  
**27.** 98.  
Reppinichen **10.** 120.  
Reppiß **35.** 115.  
Repten **35.** 116.

Repten **35.** 236.  
Rejau\* **10.** 59.  
Rejau\* **10.** 183.  
Reffen **33.** 66.  
Reffen **35.** 117.  
Reffen **35.** 237.  
Reffchensdorf **35.** 118.  
Reffchensdorf **35.** 238.  
Reffungshaus\* **13.** 49.  
Reffungshaus\* **20.** 1.  
Reßdorf\* **24.** 137.  
Reßin **18.** 113.  
Reßin **18.** 202.  
Reßow **2.** 57.  
Reßow **15.** 58.  
Reßow I, III u. IV  
**15.** 123.  
Reßow II **15.** 124.  
Reuden **35.** 119.  
Reuden **35.** 239.  
Reudniß **33.** 67.  
Reudniß **33.** 112.  
Reuthen **40.** 27.  
Reuthen **40.** 60.  
Rheinholdshof\* **20.** 4.  
Rheinsberg **16.** 6.  
Rheinsberg, Amt **16.** 198.  
Rheinsbergerthor,  
Vor dem\* **16.** 4.  
Rheinsberg-Öfienicke  
**16.** 98.  
Rheinsberg-Öfienicke\*  
**16.** 190.  
Rheinschagen **16.** 199.  
Rheyerholz **16.** 200.  
Rhinkanal, Am\* **15.** 1.  
Rhinkanal, Am\* **16.** 129.  
Rhinow **15.** 5.  
Rhinow **15.** 125.  
Rhinschleuse\* **13.** 6.  
Rhinsmühlen\* **15.** 107.  
Ribbed **2.** 58.  
Ribbed **2.** 135.  
Ribbed **15.** 59.  
Ribbed **15.** 126.  
Ribbed\* **15.** 126.  
Ribbedshorf\* **13.** 112.  
Richardshof\* **21.** 39.  
Richardswalde\* **21.** 80.  
Richnow **20.** 42.  
Richter's Etabliſſement\*  
**8.** 88.  
Richtersmühle\* **35.** 67.  
Richtersmühle\* **35.** 133.  
Rickshausen\* **34.** 34.  
Rieben **10.** 121.  
Riedesthal\* **2.** 73.  
Riedshof\* **2.** 44.  
Riedebed **34.** 103.  
Riedebed **34.** 197.  
Riegel **29.** 140.

Riegersdorf **29.** 61.  
Riegesheim\* **27.** 1.  
Riepfos **8.** 96.  
Riesdorf **9.** 89.  
Riesdorf **9.** 153.  
Riesdorferheide\* **9.** 153.  
Riefel\* **18.** 3.  
Riesniß **30.** 75.  
Riesniß **30.** 133.  
Rieſen **32.** 84.  
Rietdorf **9.** 90.  
Rietſchüt **29.** 62.  
Rietſchüt **29.** 141.  
Riez b. Treuenbriegen  
**10.** 122.  
Riez b. Treuenbriegen  
**10.** 123.  
Riez b. Treuenbriegen  
**10.** 211.  
Riez, Groß **8.** 37.  
Riez, Groß **8.** 136.  
Riez, Klein **8.** 48.  
Riez, Klein\* **8.** 165.  
Riez, Neu\* **10.** 211.  
Riez, Wendisch **8.** 111.  
Riez, Wendisch **8.** 179.  
Riez\* **9.** 24.  
Rieze, Forsthaus\* **9.** 24.  
Riezenswunſch **22.** 70.  
Riezer Bergmühle\* **10.** 122.  
Riezer Buch\* **10.** 211.  
Riezer Buſch\* **10.** 123.  
Riezer Grenze\* **8.** 41.  
Riezer Grenze\* **10.** 211.  
Riezig **21.** 43.  
Riezig **21.** 103.  
Riez-Neuendorf **8.** 165.  
Riezneufendorf **34.** 104.  
Riezneufendorf **34.** 198.  
Riewend **15.** 60.  
Ringenwalde **2.** 59.  
Ringenwalde **2.** 136.  
Ringenwalde **4.** 74.  
Ringenwalde **4.** 148.  
Ringenwalde **20.** 43.  
Ringenwalde **20.** 103.  
Ringofenziegelei\* **27.** 97.  
Rintendorf **39.** 116.  
Rintendorf **39.** 236.  
Rinnersdorf **29.** 63.  
Rinnersdorf **29.** 142.  
Rinow **9.** 91.  
Riſſen **29.** 64.  
Riſſen **29.** 143.  
Rittgarten **1.** 139.  
Rizdorf **7.** 97.  
Robert's Glüd\* **29.** 39.  
Robertshof\* **20.** 5.  
Rocher\* **8.** 110.  
Rocher\* **8.** 176.  
Rochusthal **35.** 120.

Die fette Ziffer ist die Nummer des Kreises, die gewöhnliche diejenige der Gemeindeinheit.

Wohnplätze als Theile von Gemeindeeinheiten sind durch einen Stern (\*) bezeichnet.

Koddahn 17. 200.	Rosengarten 25. 193.	Rotzcherlinde* 10. 68.	Ruppin, Alt* 16. 4.
Koddahn, Neu* 17. 200.	Rosenhagen 18. 116.	Rotzcherlinde* 10. 190.	Ruppin, Alt 16. 134.
Koddan 18. 114.	Rosenhagen 18. 204.	Rottfiel* 16. 134.	Ruppin, Neu 16. 4.
Kodenthal 24. 96.	Rosenort* 20. 5.	Rottfiock 10. 124.	Ruppiner Kanal, Alt* 13. 3.
Kodtfock 39. 117.	Rosenow 2. 61.	Rottfiock, Alt* 10. 124.	Rusdorf 30. 76.
Köddelin 2. 60.	Rosensdorf 18. 117.	Rottfiock, Neu* 10. 124.	Rußwiesen* 12. 1.
Kömerkeller* 35 71.	Rosenthal 1. 142.	Rogis 7. 98.	Rutenberg 2. 62.
Könnbeck 16. 99.	Rosenthal 5. 83.	Ruben 37. 73.	Rußkau 34. 107.
Köpersdorf 1. 47.	Rosenthal 5. 166.	Rudershof* 16. 13.	Ruven 20. 47.
Köskendorf* 18. 198.	Rosenthal 9. 93.	Rudolph'sches Fajanen- haus* 9. 114.	Ruven 20. 105.
Köste's Vorwerk* 27. 11.	Rosenthal* 17. 181.	Rudow 7. 99.	
Köstenberg 21. 104.	Rosenthal 20. 44.	Rudow 7. 180.	
Köthhof* 13. 118.	Rosenthal* 28. 20.	Rudow* 18. 2.	
Köthen* 8. 105.	Rosenthal* 29. 73.	Rübehorst 16. 101.	
Koggenische Mühle* 39. 233.	Rosenthal, Alt 25. 11.	Rübnie* 37. 127.	
Koggosna 37. 72.	Rosenthal, Alt 25. 138.	Rüdersdorf 34. 105.	
Koggow 1. 48.	Rosenthal, Neu* 20. 44.	Rüdersdorf 5. 84.	
Kohga, Am* 7. 42.	Rosenthal, Neu 25. 89.	Rüdersdorf* 5. 104.	
Kohlsdorf 17. 102.	Rosenthal am Neu Gärten- berger Wege, Alt* 25. 138.	Rüdersdorf 5. 167.	
Kohlsdorf 18. 115.	Rosenthalerfeld* 20. 44.	Rüdersdorfer Kalkberge 5. 85.	
Kohlsdorf 18. 203.	Rosenthalerfeld* 20. 44.	Rüdingsdorf 34. 106.	
Kohrbeck 9. 92.	Rosenthalerfeld* 20. 44.	Rüdnie 4. 75.	
Kohrbeck 13. 62.	Rosenthalerfeld* 20. 44.	Rüdnie, Alt 19. 15.	
Kohrbeck 19. 82.	Rosenthalerfeld* 20. 44.	Rüdnie, Neu 19. 67.	
Kohrbeck 19. 155.	Rosenthalerfeld* 20. 44.	Rüdnie, Neu* 19. 67.	
Kohrbeck 21. 44.	Rosenthalerfeld* 20. 44.	Rüdow* 17. 1.	
Kohrbeck 21. 105.	Rosenthalerfeld* 20. 44.	Rüggen* 21. 63.	
Kohrberg* 34. 39.	Rosenthalerfeld* 20. 44.	Rühstädt 18. 118.	
Kohrbrud* 21. 88.	Rosenthalerfeld* 20. 44.	Rühstädt 18. 205.	
Kohrbruch 24. 97.	Rosenthalerfeld* 20. 44.	Rühmerwerder* 4. 131.	
Kohrfurt* 21. 115.	Rosenthalerfeld* 20. 44.	Rüthnie 16. 102.	
Kohrhof* 19. 8.	Rosenthalerfeld* 20. 44.	Rüthnie 16. 202.	
Kohrfuhl* 18. 115.	Rosenthalerfeld* 20. 44.	Rüthniekerpläne* 16. 102.	
Kohrlad 16. 100.	Rosenthalerfeld* 20. 44.	Rufen 20. 46.	
Kohrlad 16. 201.	Rosenthalerfeld* 20. 44.	Ruhden* 21. 109.	
Kohrlake* 7. 2.	Rosenthalerfeld* 20. 44.	Ruhehof 2. 137.	
Kohrmühle* 29. 62.	Rosenthalerfeld* 20. 44.	Ruheinmal* 28. 69.	
Kohrsdorf 22. 71.	Rosenthalerfeld* 20. 44.	Ruhewohl* 29. 122.	
Kohrwerder* 20. 49.	Rosenthalerfeld* 20. 44.	Ruhleben 7. 181.	
Kohrwiesen* 29. 45.	Rosenthalerfeld* 20. 44.	Ruhleben* 20. 44.	
Kohrwiesen* 29. 123.	Rosenthalerfeld* 20. 44.	Ruhleben* 21. 2.	
Kohrwiesendamm* 22. 36.	Rosenthalerfeld* 20. 44.	Ruhlsdorf 4. 76.	
Koidsmühle* 35. 111.	Rosenthalerfeld* 20. 44.	Ruhlsdorf 5. 86.	
Koiz 40. 28.	Rosenthalerfeld* 20. 44.	Ruhlsdorf 7. 100.	
Koiz 40. 61.	Rosenthalerfeld* 20. 44.	Ruhlsdorf 7. 182.	
Kolandschorst* 13. 35.	Rosenthalerfeld* 20. 44.	Ruhlsdorf 9. 94.	
Kollberg 1. 140.	Rosenthalerfeld* 20. 44.	Ruhlsdorfer Schleufe* 5. 122.	
Kollinsruhe* 13. 114.	Rosenthalerfeld* 20. 44.	Ruinenberg* 13. 132.	
Kollmühle* 30. 35.	Rosenthalerfeld* 20. 44.	Rummelforster Mühle* 2. 115.	
Kollwitz 1. 49.	Rosenthalerfeld* 20. 44.	Rummelsburg* 5. 19.	
Kollwitz 1. 141.	Rosenthalerfeld* 20. 44.	Rumpinsee* 22. 112.	
Kondel* 4. 5.	Rosenthalerfeld* 20. 44.	Rump'sche Mühle* 18. 4.	
Koofen* 16. 81.	Rosenthalerfeld* 20. 44.	Runenthal* 29. 36.	
Koofen, Neu* 16. 81.	Rosenthalerfeld* 20. 44.	Runenthal* 29. 114.	
Koofwinkel* 16. 1.	Rosenthalerfeld* 20. 44.	Rungemühle* 34. 39.	
Kosbunt* 10. 170.	Rosenthalerfeld* 20. 44.	Ruppin, Alt 16. 1.	
Kosenbeck* 5. 25.	Rosenthalerfeld* 20. 44.		
Kosenbecker Schleufe* 5. 122.	Rosenthalerfeld* 20. 44.		
Kosendorf 35. 121.	Rosenthalerfeld* 20. 44.		
Kosengarten 25. 107.	Rosenthalerfeld* 20. 44.		

Saado 35. 122.
Saado 35. 240.
Saathausen 35. 123.
Saalow 7. 101.
Saaringen 15. 62.
Saarmund 10. 212.
Saarmund 10. 213.
Saarmund, Flecken 10. 125.
Saarmund, Kolonie 10. 126.
Saarnow 8. 97.
Saarnow 8. 166.
Saathen, Nieder 19. 72.
Saathen-Neuendorf* 3. 91.
Saatwinkel* 5. 176.
Sabinenkloster, Gut* 1. 2.
Sabinenkloster, Schäferei* 1. 2.
Sabinenkloster, Ziegelei* 1. 2.
Sablath 39. 118.
Sablath* 39. 118.
Sablath 39. 237.
Sabrodt 8. 98.
Sachschorf 32. 85.
Sachschorf 32. 157.
Sachschorf 25. 108.
Sachschorf 25. 194.
Sachschorf 37. 74.
Sachsenhausen 5. 87.
Sachsen 37. 75.
Sackmühle* 20. 2.
Sack's Schneidemühle* 19. 24.
Sadenbeck 17. 104.
Sadenbedermühle* 17. 104.
Sadersdorf 32. 86.
Sadoma* 5. 147.
Sähle* 2. 126.
Säpzig 27. 50.
Säpzig* 27. 78.
Särchen 35. 124.
Särchen, Groß 39. 47.
Särchen, Klein 39. 76.
Säris 35. 125.
Sagar, Deutsch 30. 20.
Sagar, Deutsch 30. 104.

Die fette Ziffer ist die Nummer des Kreises, die gewöhnliche diejenige der Gemeindeinheit.  
Wohnplätze als Theile von Gemeindeeinheiten sind durch einen Stern (\*) bezeichnet.

Sagar, Wendisch <b>30.</b> 95.	Sandwinkel* <b>20.</b> 42.	Schäferci* <b>30.</b> 150.	Schenkendorf* <b>32.</b> 150.
Sagast <b>18.</b> 206.	Sankt Georgs-Hospital* <b>1.</b> 2.	Schäferci* <b>33.</b> 101.	Schenkendorf <b>32.</b> 159.
Sagast, Alt <b>18.</b> 8.	Sankt Gertraudshof* <b>20.</b> 4.	Schäferci* <b>34.</b> 100.	Schenkendorf <b>34.</b> 114.
Sagast, Neu <b>18.</b> 100.	Sankt Johannes <b>28.</b> 59.	Schäferci* <b>35.</b> 201.	Schenkendorf <b>34.</b> 202.
Sagert* <b>25.</b> 56.	Sankt Jürgen* <b>1.</b> 2.	Schäferci* <b>37.</b> 142.	Schenkendorf b. Groß Beeren <b>7.</b> 102.
Sagriß <b>34.</b> 108.	Sankt Jürgen* <b>16.</b> 216.	Schäfercihof* <b>33.</b> 117.	Schenkendorf b. Groß Beeren <b>7.</b> 183.
Sagriß <b>34.</b> 199.	Sansjouci <b>13.</b> 132.	Schäfercihof* <b>19.</b> 138.	Schenkendorf b. Königs Wusterhausen <b>7.</b> 103.
Sakro <b>39.</b> 119.	Saratoga <b>28.</b> 60.	Schäfercihof* <b>27.</b> 81.	Schenkendorf b. Königs Wusterhausen <b>7.</b> 184.
Sakro, Neu <b>39.</b> 218.	Saratogaer Ausbau* <b>28.</b> 60.	Schäfercihof* <b>29.</b> 133.	Schenze, Neue* <b>34.</b> 213.
Sakrow <b>13.</b> 63.	Sargleben <b>18.</b> 120.	Schäfercihof* <b>30.</b> 122.	Schermeißel <b>28.</b> 63.
Sakrow* <b>13.</b> 129.	Sarkow <b>30.</b> 77.	Schäfergrund* <b>22.</b> 5.	Schermeißel* <b>28.</b> 92.
Sakrow <b>13.</b> 131.	Sarkow <b>30.</b> 101.	Schäferhorst* <b>15.</b> 95.	Schermeißel <b>28.</b> 102.
Sakrow <b>33.</b> 68.	Sarkow* <b>30.</b> 101.	Schänke, Alte* <b>39.</b> 59.	Schermügel See, Am* <b>4.</b> 110.
Saldernhorst <b>18.</b> 119.	Sarkow <b>33.</b> 69.	Schäpe <b>10.</b> 129.	Scheune, Chauffeehaus Neue* <b>5.</b> 147.
Salkau <b>29.</b> 65.	Sarkow <b>33.</b> 113.	Schafhorst* <b>15.</b> 5.	Scheune, Forsthaus Neue* <b>5.</b> 147.
Sallgast <b>34.</b> 109.	Sarnow* <b>13.</b> 121.	Schafsfelde* <b>21.</b> 6.	Scheune, Neue* <b>10.</b> 29.
Sallgast <b>34.</b> 200.	Sarnow <b>17.</b> 105.	Schafsfelde* <b>21.</b> 63.	Scheune, Neue* <b>10.</b> 168.
Salvin* <b>21.</b> 71.	Saspow <b>37.</b> 77.	Schantmühle* <b>35.</b> 198.	Scheuno <b>39.</b> 120.
Salzäcker* <b>7.</b> 52.	Sastleben <b>35.</b> 126.	Schanze* <b>29.</b> 59.	Scheuno <b>39.</b> 238.
Salzbrunn <b>10.</b> 127.	Sastleben <b>35.</b> 241.	Schapow <b>1.</b> 51.	Schemoer Weinberg* <b>39.</b> 238.
Salzhof* <b>13.</b> 138.	Sattelsberg'sche Fabrik* <b>5.</b> 22.	Scharfenberg* <b>5.</b> 175.	Scheunstelle* <b>15.</b> 69.
Salzstoffäthen <b>22.</b> 72.	Saßkorn <b>13.</b> 64.	Scharfenberg* <b>17.</b> 217.	Schiß <b>10.</b> 130.
Sammenthin <b>21.</b> 45.	Saßkorn <b>13.</b> 133.	Scharfenberg, Chauffee- haus* <b>17.</b> 164.	Schiebenvorwerk* <b>32.</b> 135.
Sammtmühle* <b>30.</b> 88.	Saßberg* <b>7.</b> 169.	Scharfenberg, Krug* <b>17.</b> 164.	Schiebsdorf <b>34.</b> 115.
Sand I* <b>20.</b> 51.	Saude <b>32.</b> 87.	Scharfenberg, Borwerk* <b>17.</b> 164.	Schiedlo <b>32.</b> 90.
Sand II* <b>20.</b> 51.	Sauen <b>8.</b> 99.	Scharfenberger Mühle* <b>17.</b> 4.	Schieffberg* <b>20.</b> 1.
Sand, Der* <b>24.</b> 18.	Sauen* <b>8.</b> 99.	Scharfenberger Ziegelei* <b>17.</b> 4.	Schielemühle* <b>34.</b> 39.
Sandberg* <b>10.</b> 31.	Sauen <b>8.</b> 167.	Scharfenbrück <b>9.</b> 95.	Schiemangomühle* <b>35.</b> 71.
Sandberg <b>10.</b> 128.	Saugarten* <b>2.</b> 90.	Scharfenbrück <b>9.</b> 154.	Schiemenmühle* <b>34.</b> 82.
Sandberg I <b>10.</b> 214.	Saugarten* <b>10.</b> 191.	Scharlent* <b>18.</b> 219.	Schießhaus* <b>35.</b> 2.
Sandberg II <b>10.</b> 215.	Saugarten* <b>20.</b> 17.	Scharnhorst <b>24.</b> 99.	Schießplatz, Neuer* <b>9.</b> 3.
Sandberg III <b>10.</b> 216.	Saugarten* <b>24.</b> 134.	Schartowsthal <b>28.</b> 61.	Schiffbauerei* <b>15.</b> 55.
Sandberg IV <b>10.</b> 217.	Sauro <b>35.</b> 127.	Schartowswalde <b>22.</b> 73.	Schiffberhof* <b>2.</b> 141.
Sandgraben* <b>21.</b> 6.	Savannah* <b>28.</b> 60.	Schauen, Groß <b>8.</b> 38.	Schiffmühle <b>19.</b> 84.
Sandhausen* <b>5.</b> 39.	Sawall <b>8.</b> 100.	Schauen, Klein <b>8.</b> 49.	Schiffsrub* <b>8.</b> 88.
Sandhausen* <b>5.</b> 161.	Sawische* <b>29.</b> 147.	Schaumburg <b>19.</b> 83.	Schilda <b>34.</b> 116.
Sandhausen, Am* <b>5.</b> 4.	Schaaßbrücke* <b>8.</b> 54.	Schaumburg, Alt* <b>19.</b> 83.	Schildberg <b>20.</b> 48.
Sandhorst* <b>13.</b> 112.	Schabackmühle* <b>35.</b> 175.	Schaumburg, Neu* <b>19.</b> 83.	Schildberg <b>20.</b> 106.
Sandkolonie* <b>13.</b> 100.	Schabernad* <b>17.</b> 193.	Schawin <b>19.</b> 156.	Schilde <b>18.</b> 122.
Sandkrug* <b>3.</b> 85.	Schäcksdorf <b>34.</b> 111.	Schawein <b>30.</b> 78.	Schilde <b>18.</b> 207.
Sandkrug* <b>15.</b> 95.	Schadebeuster <b>18.</b> 121.	Scheegeln <b>30.</b> 78.	Schilde* <b>18.</b> 207.
Sandkrug* <b>18.</b> 13.	Schadewitz <b>35.</b> 128.	Scheegeln <b>30.</b> 134.	Schildhorn* <b>7.</b> 190.
Sandkrug* <b>19.</b> 34.	Schadewitz <b>35.</b> 242.	Scheibenwache* <b>5.</b> 176.	Schildow <b>5.</b> 88.
Sandmühle* <b>20.</b> 3.	Schadewitz <b>34.</b> 112.	Scheibenwache* <b>27.</b> 33.	Schilling* <b>29.</b> 110.
Sandmühle* <b>35.</b> 19.	Schadewitz* <b>34.</b> 157.	Scheiblersburg <b>28.</b> 62.	Schindelmühle* <b>1.</b> 107.
Sando <b>34.</b> 110.	Schadow <b>33.</b> 70.	Schelnhausen* <b>2.</b> 8.	Schinderfrug* <b>19.</b> 13.
Sandow <b>27.</b> 51.	Schadow, Alt <b>8.</b> 8.	Schenkenberg <b>1.</b> 52.	Schirmershof* <b>1.</b> 2.
Sandow <b>27.</b> 99.	Schadow, Neu <b>8.</b> 76.	Schenkenberg <b>1.</b> 144.	Schlaan* <b>4.</b> 103.
Sandow* <b>27.</b> 99.	Schäcksdorf <b>34.</b> 113.	Schenkenberg* <b>10.</b> 224.	Schlabaunmühle* <b>35.</b> 161.
Sandow <b>37.</b> 76.	Schäcksdorf <b>34.</b> 201.	Schenkenberg* <b>10.</b> 224.	Schlaben <b>32.</b> 91.
Sandschäferci* <b>8.</b> 28.	Schäferberg <b>16.</b> 203.	Schenkenböbern <b>32.</b> 88.	Schlabendorf <b>34.</b> 117.
Sandschurre* <b>7.</b> 1.	Schäferberg* <b>16.</b> 203.	Schenkenböbern <b>32.</b> 158.	Schlabendorf <b>34.</b> 203.
Sandsee, Am* <b>27.</b> 3.	Schäferci* <b>3.</b> 2.	Schenkenberg <b>32.</b> 89.	Schlabor <b>16.</b> 204.
Sandsee Etablissement* <b>27.</b> 98.	Schäferci* <b>7.</b> 159.		
Sandsüdk* <b>16.</b> 5.	Schäferci* <b>25.</b> 137.		
Sandtreibe* <b>29.</b> 35.	Schäferci* <b>28.</b> 104.		
Sandvilla* <b>29.</b> 42.	Schäferci* <b>29.</b> 125.		
Sandvorwerk* <b>25.</b> 158.			
Sandvorwerk* <b>27.</b> 97.			
Sandwerder* <b>13.</b> 40.			

Schlachtensee.\*

Stadtkreis Berlin und Provinz Brandenburg. Schöningsbruch, Neu.\*

Die fette Ziffer ist die Nummer des Kreises, die gewöhnliche diejenige der Gemeindecinheit.

Wohnplätze als Theile von Gemeindecinheiten sind durch einen Stern (\*) bezeichnet.

Schlachtensee\* **7.** 135.  
 Schlachthof\* **12.** 1.  
 Schlägerort\* **21.** 112.  
 Schlagbrücke\* **13.** 98.  
 Schlagenthin **21.** 46.  
 Schlagenthin **21.** 106.  
 Schlagenthin **25.** 195.  
 Schlagsdorf **32.** 92.  
 Schlagsdorf, Neu\* **9.** 111.  
 Schlalack **10.** 131.  
 Schlamau **10.** 132.  
 Schlangenbruch\* **2.** 89.  
 Schlangenwerder\* **24.** 109.  
 Schlanow **22.** 74.  
 Schlanow **22.** 118.  
 Schlaubehammer **25.** 196.  
 Schlaubemühle, Ober u. Unter\* **32.** 105.  
 Schleenwerder\* **27.** 60.  
 Schleefädt\* **28.** 15.  
 Schlegelsburg\* **20.** 4.  
 Schlenzer **9.** 96.  
 Schleprow **1.** 53.  
 Schleprow **1.** 145.  
 Schlepzig **33.** 71.  
 Schlepzig\* **33.** 90.  
 Schleen **16.** 205.  
 Schleufe\* **5.** 66.  
 Schleuseberg\* **5.** 15.  
 Schleusenmeister Etablissement\* **2.** 45.  
 Schleusenmeister Etablissement\* **8.** 58.  
 Schleusenmeister Etablissement\* **15.** 2.  
 Schleusenmeister Etablissement\* **25.** 4.  
 Schleusenmeister Etablissement b. Hammerfort\* **25.** 122.  
 Schleusenmeistergehöft b. Kersdorf\* **25.** 181.  
 Schlichow **37.** 78.  
 Schlichow **37.** 141.  
 Schliebenbusch\* **8.** 117.  
 Schlieffe's Haus\* **29.** 110.  
 Schlöpe\* **17.** 151.  
 Schlöfchen\* **8.** 73.  
 Schlöfchen\* **29.** 102.  
 Schloßberg\* **30.** 139.  
 Schloßgarten\* **9.** 2.  
 Schloßmühle\* **35.** 220.  
 Schloßvorwert\* **29.** 138.  
 Schloßvorwert\* **39.** 233.  
 Schloßvorwert\* **39.** 242.  
 Schlothorst\* **7.** 133.  
 Schluff **5.** 89.  
 Schlunkenborf **10.** 133.  
 Schmacht\* **28.** 84.  
 Schmachtenhagen **1.** 146.

Schmachtenhagen **5.** 90.  
 Schmachtenhagen **30.** 79.  
 Schmachtenhagen **30.** 135.  
 Schmachtenhagen, Darre\* **5.** 162.  
 Schmachtenhagen, Forsthaus\* **5.** 162.  
 Schmagorei **27.** 52.  
 Schmagorei **27.** 100.  
 Schmale Heide\* **25.** 53.  
 Schmalenberg\* **5.** 112.  
 Schmalenberg\* **5.** 167.  
 Schmarfendorf **19.** 85.  
 Schmarfendorf **19.** 157.  
 Schmargendorf **3.** 62.  
 Schmargendorf **7.** 104.  
 Schmarje **29.** 66.  
 Schmarje **29.** 144.  
 Schwarow **1.** 147.  
 Schwarow **17.** 106.  
 Schmelwitz **37.** 79.  
 Schmelze\* **3.** 95.  
 Schmelze\* **9.** 147.  
 Schmerberg\* **10.** 191.  
 Schmergow **10.** 134.  
 Schmerlmühle\* **25.** 70.  
 Schmerkte **10.** 135.  
 Schmerwitz **10.** 218.  
 Schmetzdorf\* **5.** 2.  
 Schmetzdorf **5.** 168.  
 Schmiedelbrüdt\* **20.** 79.  
 Schmiedelbrüdt, Forsthaus\* **20.** 79.  
 Schmiedeberg **3.** 63.  
 Schmiedeberg **3.** 130.  
 Schmielgatenborf\* **9.** 157.  
 Schmöckwitz **7.** 105.  
 Schmöckwitz, Forsthaus\* **7.** 170.  
 Schmöckwitz, Haltestelle\* **7.** 170.  
 Schmöckwitzwerder\* **7.** 170.  
 Schmöllen **29.** 67.  
 Schmöllen **29.** 145.  
 Schmöllen, Groß\* **29.** 67.  
 Schmöllen, Groß\* **29.** 145.  
 Schmöllen, Klein\* **29.** 67.  
 Schmöllen, Klein\* **29.** 145.  
 Schmölln **1.** 54.  
 Schmölln **1.** 148.  
 Schmogro **35.** 129.  
 Schmogro **37.** 80.  
 Schmolbe **17.** 107.  
 Schmolkniger Kleine Rühle\* **19.** 166.  
 Schneckhaus\* **15.** 81.  
 Schneeberg **8.** 101.  
 Schneidemühle\* **4.** 78.  
 Schneidemühle an der alten Oder\* **4.** 30.

Schneidemühle, Forsthaus\* **19.** 132.  
 Schneidemühlvorwert\* **29.** 24.  
 Schneidersberg\* **21.** 1.  
 Schneider's Dampf-schneidemühle\* **28.** 92.  
 Schneidershof\* **1.** 3.  
 Schnellwarthe\* **34.** 110.  
 Schniebingen **39.** 121.  
 Schniebingen **39.** 239.  
 Schniegelmühle\* **35.** 19.  
 Schöbendorf **9.** 97.  
 Schöllnitz **35.** 130.  
 Schöllnitz **35.** 243.  
 Schönaich **39.** 122.  
 Schönaich **39.** 240.  
 Schönberg **16.** 103.  
 Schönberg\* **19.** 3.  
 Schönblid\* **9.** 156.  
 Schönborn **29.** 68.  
 Schönborn **29.** 146.  
 Schönborn **34.** 118.  
 Schönbruch\* **22.** 119.  
 Schönbrunnen\* **21.** 2.  
 Schönburg\* **1.** 3.  
 Schönebeck **17.** 108.  
 Schönebeck, Groß **5.** 37.  
 Schönebeck, Groß **5.** 141.  
 Schönebeck, Klein **5.** 53.  
 Schönebeck **35.** 131.  
 Schöneberg **3.** 131.  
 Schöneberg **7.** 3.  
 Schöneberg **20.** 49.  
 Schöneberg **22.** 75.  
 Schöneberg **22.** 119.  
 Schöneberger Koffathenfeld\* **20.** 49.  
 Schönefeld **7.** 106.  
 Schönefeld **7.** 185.  
 Schönefeld **9.** 98.  
 Schönefeld **10.** 136.  
 Schöneiche **5.** 91.  
 Schöneiche **5.** 169.  
 Schöneiche **7.** 107.  
 Schöneiche\* **20.** 25.  
 Schöneiche\* **20.** 66.  
 Schöneiche\* **20.** 79.  
 Schöneiche\* **29.** 101.  
 Schöneiche **32.** 93.  
 Schöneiche\* **34.** 205.  
 Schöneicher Plan\* **7.** 107.  
 Schöneicher Plan\* **7.** 122.  
 Schönerlinde **5.** 92.  
 Schönerlinde\* **34.** 175.  
 Schönermark **1.** 55.  
 Schönermark **1.** 149.  
 Schönermark **3.** 64.  
 Schönermark **3.** 132.  
 Schönermark **16.** 104.  
 Schönermark **17.** 109.

Schönwald **24.** 100.  
 Schönwalde b. Brehmitz **34.** 119.  
 Schönwalde b. Lübben **34.** 120.  
 Schöneeweide **7.** 108.  
 Schöneeweide, Nieder **7.** 88.  
 Schönfeld **1.** 150.  
 Schönfeld **4.** 77.  
 Schönfeld **16.** 105.  
 Schönfeld **18.** 123.  
 Schönfeld **19.** 86.  
 Schönfeld **19.** 158.  
 Schönfeld **21.** 47.  
 Schönfeld **21.** 107.  
 Schönfeld **22.** 76.  
 Schönfeld\* **24.** 137.  
 Schönfeld **29.** 69.  
 Schönfeld **29.** 147.  
 Schönfeld **30.** 80.  
 Schönfeld **35.** 132.  
 Schönfeld **35.** 244.  
 Schönfeld, Alt\* **21.** 107.  
 Schönfeld, Neu\* **21.** 107.  
 Schönfelde **25.** 109.  
 Schönfelde Rühle\* **29.** 69.  
 Schönsief **5.** 93.  
 Schönsief **5.** 170.  
 Schönsief **19.** 7.  
 Schönsief **25.** 110.  
 Schönsief\* **25.** 110.  
 Schönsief **32.** 94.  
 Schönsief\* **32.** 162.  
 Schönhagen **9.** 99.  
 Schönhagen **9.** 155.  
 Schönhagen b. Döllen **17.** 110.  
 Schönhagen b. Britzwall **17.** 111.  
 Schönhagen, Klein\* **17.** 110.  
 Schönhausen, Nieder **5.** 76.  
 Schönhausen, Nieder **5.** 160.  
 Schönheide **40.** 29.  
 Schönhöhe **37.** 81.  
 Schönhöhe\* **37.** 144.  
 Schönhof\* **3.** 98.  
 Schönholz **4.** 78.  
 Schönholz\* **4.** 114.  
 Schönholz\* **15.** 99.  
 Schönholz\* **15.** 100.  
 Schönholz, Rotonie\* **5.** 160.  
 Schönholz, Schloßpart\* **5.** 160.  
 Schönhorn\* **5.** 172.  
 Schöningsbruch, Alt\* **22.** 35.  
 Schöningsbruch, Neu\* **22.** 35.

Schöningslust.\* Stadtkreis Berlin und Provinz Brandenburg. Sellnower Abfindung.\*

Die fette Ziffer ist die Nummer des Kreises, die gewöhnliche diejenige der Gemeinbeeinheit.

Wohnplätze als Theile von Gemeinbeeinheiten sind durch einen Stern (\*) bezeichnet.

Schöningslust* 24. 133.	Schützenhaus, Neues* 19. 1.	Schwedt a./Oder 3. 5.	Seehof* 7. 4.
Schönlinde* 19. 117.	Schützenplatz* 16. 7.	Schwedt, Herrschaft 3. 133.	Seehof* 16. 76.
Schönnow 5. 94.	Schützenförgje 24. 101.	Schwedter Schaufsee, An- der* 19. 3.	Seehof* 20. 1.
Schönnow* 7. 135.	Schulke's Etabl.* 3. 103.	Schweinebraten* 8. 83.	Seefrug* 5. 107.
Schönnow* 21. 2.	Schulz 34. 204.	Schweinebrüd* 24. 132.	Seelägen 29. 71.
Schönnow 28. 64.	Schulzendorf 4. 80.	Schweineföven 18. 124.	Seelägen 29. 149.
Schönnow 28. 103.	Schulzendorf 4. 149.	Schweinepeife* 19. 15.	Seela's Hof* 32. 1.
Schönnow* 28. 103.	Schulzendorf* 5. 176.	Schweinrich 17. 113.	Seelenhorst* 13. 112.
Schönrade 22. 120.	Schulzendorf 16. 106.	Schweizerhaus* 25. 1.	Seelensdorf 15. 129.
Schönshornstein* 5. 26.	Schulzendorf* 19. 158.	Schweizerhaus* 25. 6.	Seelow 25. 6.
Schönwalde 5. 95.	Schulzendorf 21. 108.	Schweizerhaus* 30. 139.	Seelow, Amt 25. 197.
Schönwalde 5. 171.	Schulzendorf b. Walters- dorf 7. 110.	Schweizerhütte* 5. 66.	Seelower Loofe* 25. 6.
Schönwalde 13. 65.	Schulzendorf b. Walters- dorf 7. 186.	Schwemm* 9. 165.	Seelübbe 1. 58.
Schönwalde 13. 134.	Schulzendorf, Groß 7. 45.	Schwemmpfuh* 2. 25.	Seelübbe 1. 154.
Schönwalde 28. 65.	Schulzendorf, Klein 7. 66.	Schwenow 8. 102.	Seemühle* 16. 7.
Schönwalde 28. 104.	Schulzendorf, Neu* 21. 1.	Schwenow 8. 168.	Seemühle* 32. 158.
Schönwalde 39. 123.	Schulzendorf, Neu* 21. 108.	Schwerin 7. 111.	Seeren 28. 67.
Schönwalder Schaufsee* 12. 1.	Schulzendorfer Schäfer- vorwerk* 7. 186.	Schwerin 8. 103.	Seeje 35. 134.
Schönwall* 22. 100.	Schulzenfelde* 2. 60.	Schwerin 8. 169.	Seeje 35. 245.
Schönweide, Ober* 5. 147.	Schulzenhöhe* 5. 104.	Schwarzfo 32. 95.	Seethor, Bor dem* 18. 2.
Schönwerder 1. 56.	Schulzenhof* 1. 24.	Schweig 27. 53.	Seethor 18. 127.
Schönwerder 1. 151.	Schulzenhof* 16. 226.	Schwiebus 29. 2.	Seethor 18. 208.
Schönwerder* 24. 132.	Schulzenhof* 16. 226.	Schwiebus, Burglehn 29. 148.	Seedorwerk* 29. 154.
Schöpfung 4. 79.	Schulzenjee, Am* 7. 42.	Schwiebus, Burglehn 29. 148.	Seedorwerk, Hebestelle* 28. 5.
Schöpfung* 3. 40.	Schulzensthal* 33. 1.	Schwiebuser Gasse 29. 70.	Seedorwerk, Borwerk* 28. 5.
Schöpfung* 3. 45.	Schulzenwerber 22. 78.	Schwina 10. 138.	Segeley 16. 110.
Schöpfung* 3. 131.	Schulzer Mühle* 34. 156.	Schwirze* 30. 72.	Segeley 16. 207.
Schöpfung* 19. 21.	Schulze'sche Ackerwirth- schaft* 28. 4.	Sechsstoofe* 24. 39.	Segeley 28. 110.
Schöpfung* 27. 4.	Schulze'sche Windmühle* 19. 7.	Sechszehneichen 17. 114.	Sehlsgrund* 22. 80.
Schollen 34. 121.	Schwachenwalde 21. 48.	Seddin 10. 139.	Sehlsgrund* 22. 119.
Schorbus 37. 82.	Schwachenwaldermühle* 21. 48.	Seddin 18. 125.	Sehlsgrund* 22. 122.
Schorbus 37. 142.	Schwärze* 4. 109.	Seddinwall* 7. 105.	Seidenbau Häuser* 25. 86.
Schorfheide* 3. 103.	Schwalmberg* 24. 71.	Sedlit 35. 133.	Seidenfabrik* 28. 20.
Schrabischmühle* 32. 1.	Schwanebeck 5. 96.	See, Am* 2. 36.	Seidenfabrik* 28. 82.
Schradau 34. 122.	Schwanebeck 10. 137.	See, Am* 15. 116.	Seidlit 24. 102.
Schradt* 21. 2.	Schwanebeck 15. 128.	Seebad* 4. 4.	Seifersdorf 39. 124.
Schragenhof* 20. 7.	Schwanebeck 15. 128.	Seebad* 5. 84.	Seilershof 16. 208.
Schrah's Kolonie* 27. 61.	Schwaneberg 1. 57.	Seebeck 16. 109.	Seiter's Theerofen* 5. 159.
Schrecksheide* 29. 35.	Schwaneberg 1. 152.	Seeberg 5. 97.	Seitwann 32. 97.
Schreibermühle* 2. 1.	Schwaneberg 1. 152.	Seeberg* 21. 39.	Seitwann 32. 160.
Schrenkmühle* 35. 67.	Schwanehof* 19. 5.	Seebigau 32. 96.	Selbelang 15. 63.
Schreptow 17. 112.	Schwanehof* 19. 5.	Seeburg* 2. 137.	Selbelang 15. 130.
Schreptow, Neu 17. 197.	Schwanehof* 19. 5.	Seeburg 13. 67.	Selchow 7. 112.
Schreptow, Neu* 18. 69.	Schwanehof* 19. 5.	Seeburg 13. 67.	Selchow 7. 187.
Schreyermühle* 16. 41.	Schwanehof* 19. 5.	Seeburg 13. 67.	Selchow 8. 104.
Schrödershof* 8. 136.	Schwanehof* 19. 5.	Seeburg 13. 67.	Selchow 8. 170.
Schrödershütte* 10. 160.	Schwanehof* 19. 5.	Seeburg 13. 67.	Selchow 28. 68.
Schröder's Wirthschafts- etablissement* 25. 68.	Schwanehof* 19. 5.	Seeburg 13. 67.	Selchow 28. 105.
Schünow 7. 109.	Schwanehof* 19. 5.	Seeburg 13. 67.	Selischmühle* 35. 71.
Schützenburg 22. 77.	Schwanehof* 19. 5.	Seeburg 13. 67.	Sellendorf 34. 123.
Schützenhaus* 3. 4.	Schwanehof* 19. 5.	Seeburg 13. 67.	Sellenwalde* 16. 184.
Schützenhaus* 5. 176.	Schwanehof* 19. 5.	Seeburg 13. 67.	Sellenwalde* 16. 184.
Schützenhaus* 9. 2.	Schwanehof* 19. 5.	Seeburg 13. 67.	Sellenwalde* 16. 184.
Schützenhaus* 10. 6.	Schwanehof* 19. 5.	Seeburg 13. 67.	Sellenwalde* 16. 184.
Schützenhaus* 18. 3.	Schwanehof* 19. 5.	Seeburg 13. 67.	Sellenwalde* 16. 184.
Schützenhaus* 20. 88.	Schwanehof* 19. 5.	Seeburg 13. 67.	Sellenwalde* 16. 184.
Schützenhaus* 25. 6.	Schwanehof* 19. 5.	Seeburg 13. 67.	Sellenwalde* 16. 184.
Schützenhaus* 33. 108.	Schwanehof* 19. 5.	Seeburg 13. 67.	Sellenwalde* 16. 184.
Schützenhaus, Altes* 19. 1.	Schwanehof* 19. 5.	Seeburg 13. 67.	Sellenwalde* 16. 184.



Die fette Ziffer ist die Nummer des Kreises, die gewöhnliche diejenige der Gemeindeeinheit.

Wohnplätze als Theile von Gemeindeeinheiten sind durch einen Stern (\*) bezeichnet.

Sellnower Theerofen* 21. 88.	Sieverslase* 5. 100.	Sonnenburg, Rentamt 28. 106.	Sperenberg 7. 115.
Sembten 32. 98.	Sienisch 35. 136.	Sonnenburg-Torgelow 4. 152.	Sperenberg* 7. 172.
Sembten 32. 161.	Sienisch 35. 247.	Sonnenwalde 34. 206.	Sperlingsberg* 17. 21.
Seminar* 27. 1.	Silber, Klein 21. 20.	Sonntagsaue* 21. 2.	Sperlingsherberge* 3. 32.
Semlin 15. 64.	Silberberg 8. 171.	Sophiennaue* 24. 144.	Sperrenwalde, Groß 1. 98.
Semlin* 18. 210.	Silberberg 21. 50.	Sophiendorf 17. 118.	Sperrenwalde, Klein 1. 114.
Semmelci* 7. 29.	Silberberg 21. 109.	Sophiendorf* 18. 91.	Spiegel 24. 103.
Semmelci 7. 188.	Silberberger Forsthaus* 21. 109.	Sophienfeld* 5. 111.	Spiegel* 24. 138.
Semmelci* 7. 188.	Silbersee* 7. 111.	Sophienhaus* 4. 127.	Spiegelberg 28. 70.
Senftenberg 35. 4.	Silmersdorf 17. 117.	Sophienhof* 20. 58.	Spiegelberg 28. 107.
Senftenhütte 3. 66.	Silmersdorf 17. 203.	Sophienhof* 21. 80.	Spiegelberg a./Doffe 16. 209.
Senftenthal* 3. 85.	Silmersdorf, Neu* 17. 203.	Sophienstadt 5. 99.	Spiegelberg, Groß 1. 99.
Sennberg* 33. 11.	Silo* 14. 1.	Sophienstein* 20. 4.	Spiegelberg, Klein 1. 115.
Sennewismühle* 24. 77.	Simmersdorf 39. 125.	Sophienthal 25. 113.	Spiegelhagen 18. 129.
Senzig 7. 113.	Simmersdorf 39. 241.	Sophienthal* 27. 37.	Spindlersfeld* 7. 1.
Senziger Ziegelei* 7. 113.	Simonsdorf 20. 50.	Sophienwalde 28. 69.	Spigberg* 25. 21.
Senze 15. 65.	Simonsdorf 20. 108.	Sophienwalde 30. 140.	Spikrug* 25. 65.
Senze 15. 131.	Simonshagen 18. 209.	Soran* 39. 244.	Spizmühle* 4. 25.
Sergen 37. 83.	Simonshöhe* 28. 93.	Soran i./Ndr. Lauf 39. 4.	Spinterfeld* 24. 125.
Sergen 37. 143.	Simonshof* 18. 40.	Soran, Dom. 39. 242.	Spinterkrug* 20. 85.
Sernow 9. 101.	Skaby* 8. 130.	Soran, Forstgß. 39. 243.	Spolierenberg* 15. 96.
Serwest 3. 67.	Skaby 8. 172.	Soran, Schloßgebiet 39. 244.	Spreau 5. 100.
Settinden 35. 135.	Skadow 35. 137.	Soraner Wald* 39. 243.	Spreedorfkrug* 8. 79.
Settinden 35. 246.	Skadow 35. 248.	Sorge* 8. 122.	Spreedorfkrug* 8. 79.
Sezmühle* 35. 97.	Skadow 37. 85.	Sorge* 9. 139.	Spreedorfkrug* 25. 200.
Sehsteig 10. 219.	Skampe 29. 72.	Sorge* 29. 45.	Spreedorfkrug* 8. 156.
Senefow 17. 115.	Stamper Reimmühle* 29. 34.	Sorge 30. 141.	Spreemühle* 37. 136.
Seydels Dampfziegelei* 34. 55.	Strohmühle* 35. 93.	Sorge* 30. 144.	Spreenhagen 8. 105.
Seydels'sche Dampf- schneidemühle* 21. 22.	Stuhlen 33. 73.	Sorge* 30. 144.	Spreewärterhaus* 37. 76.
Sglitz 33. 72.	Stuhlen 33. 115.	Sorge* 34. 207.	Spremberg 40. 1.
Sglitz 33. 114.	Sturen* 39. 171.	Sorge* 34. 214.	Spring* 3. 103.
Sieb* 9. 123.	Styren 30. 83.	Sorge, Klein* 29. 122.	Spring 10. 140.
Sieb 22. 81.	Styren 30. 138.	Sorgequellen* 22. 106.	Spring* 10. 219.
Siebenbeuthen 30. 82.	Stamen 40. 31.	Sorge Waltersdorf* 34. 135.	Spring, Am* 27. 1.
Siebenbeuthen 30. 137.	Stamen, Ober* 40. 31.	Sorno 34. 124.	Spring, Am* 27. 98.
Siebenbruthen* 28. 102.	Stamen, Unter* 40. 31.	Sorno, Wendisch* 35. 193.	Springbleiche* 7. 126.
Siebershof 3. 135.	Stamener Ziegelei* 40. 31.	Spaatz 15. 66.	Springe* 21. 112.
Siebertshof* 1. 24.	Stanen* 4. 103.	Späning* 20. 79.	Springenberg* 5. 147.
Siebmannshorst 17. 116.	Starbo 39. 126.	Spandau 12. 1.	Springwald* 28. 110.
Siede 20. 107.	Stöllenthin 18. 128.	Spandau 12. 1.	Springwerder* 21. 1.
Siegeshof* 27. 94.	Soidtberg* 37. 37.	Spandau 12. 1.	Spucke* 31. 1.
Siegeshof* 28. 94.	Soldin 20. 4.	Spandau, Citadelle 13. 137.	Spudlow 27. 55.
Siegmundshof* 16. 171.	Solkante 25. 112.	Spandau, Land 13. 138.	Spudlower Gelege* 27. 75.
Sieggrün* 18. 167.	Solkante 25. 199.	Spandauer Forst 7. 190.	Sputendorf b. Grob-Beeren 7. 116.
Siegrothsbruch 16. 111.	Sommerdamn* 24. 19.	Spandauer Forst* 7. 190.	Sputendorf b. Teupitz 7. 117.
Siebdichum 32. 162.	Sommerfeld 13. 69.	Spandauer Forst* 7. 190.	Sputendorf b. Teupitz* 7. 169.
Siegheshof* 33. 15.	Sommerfeld 30. 3.	Spandauer Forst 7. 190.	Staaken 13. 70.
Sielow 37. 84.	Sommerfeld, Schloß 30. 139.	Spandauer Forst* 7. 190.	Staaken, Neu* 13. 70.
Sierzig* 27. 99.	Sommerfelde 4. 82.	Spandauer Forst* 7. 190.	Staakmühle* 7. 191.
Siethen 7. 114.	Sommerfelde 4. 150.	Spandauer Forst* 7. 190.	Staakow 7. 118.
Siethen 7. 189.	Sommer's Abban* 27. 52.	Spandauer Forst* 7. 190.	Staakow* 7. 188.
Siethen* 7. 189.	Sommerswalde* 13. 135.	Spandauer Weinberge* 12. 1.	Staakow 7. 191.
Sietzing 4. 81.	Sonnenberg 16. 113.	Sparenbusch* 4. 28.	Staakow 33. 75.
Sieversdorf 16. 112.	Sonnenburg 4. 151.	Spechtshausen 4. 153.	Staarenort* 19. 166.
Sieversdorf 25. 198.	Sonnenburg* 4. 152.	Spechtdorf 21. 51.	Stabenow* 20. 88.
Sieversdorf 25. 111.	Sonnenburg 28. 3.	Spechtdorf 21. 110.	Stabesfelde* 2. 32.
Sieversdorfer Mühle* 25. 128.	Sonnenburg* 28. 94.	Speershausen* 1. 2.	Stabeshöhe* 2. 37.
	Sonnenburg* 28. 106.	Speichrow 33. 74.	Stabeshorst* 2. 10.

Stadt, Vor der.\*      Stadtkreis Berlin und Provinz Brandenburg.      Streichwitz.

Die fette Ziffer ist die Nummer des Kreises, die gewöhnliche diejenige der Gemeindeeinheit.

Wohnplätze als Theile von Gemeindeeinheiten sind durch einen Stern (\*) bezeichnet.

Stadt, Vor der* <b>35.</b> 4.	Steinbach <b>29.</b> 151.	Stennewitz <b>24.</b> 144.	Stolzenberg <b>24.</b> 106.
Stadt Berlin, Gasthaus* <b>27.</b> 33.	Steinbachgrund* <b>19.</b> 1.	Stennewitz <b>35.</b> 139.	Stolzenberg <b>24.</b> 145.
Stadtforsthaus* <b>2.</b> 3.	Steinbeck <b>4.</b> 83.	Stennewitzer Hütte* <b>24.</b> 105.	Stolzenberg, Ober- försterei* <b>24.</b> 145.
Stadtgrube* <b>35.</b> 4.	Steinbeck <b>4.</b> 154.	Stentisch <b>29.</b> 75.	Stolzenberg, Theerofen* <b>24.</b> 145.
Stadtweide* <b>20.</b> 1.	Steinberg* <b>3.</b> 118.	Stentisch, Mittel <b>29.</b> 120.	Stolzenfelde <b>19.</b> 88.
Stadthof* <b>18.</b> 4.	Steinberg* <b>17.</b> 37.	Stentisch, Ober <b>29.</b> 132.	Stolzenfelde <b>19.</b> 161.
Stadthof* <b>22.</b> 2.	Steinberg* <b>17.</b> 136.	Stenzig <b>27.</b> 56.	Stolzenfelde <b>21.</b> 53.
Stadtfluch* <b>8.</b> 131.	Steinberg <b>18.</b> 131.	Stepenitz <b>17.</b> 120.	Stolzenfelde <b>21.</b> 113.
Stadtmühle* <b>16.</b> 6.	Steinberg <b>21.</b> 52.	Sterbig* <b>18.</b> 2.	Stolzenhagen <b>3.</b> 71.
Stadtmühle* <b>35.</b> 175.	Steinberg <b>21.</b> 111.	Sterbig, Klein* <b>18.</b> 2.	Stolzenhagen <b>3.</b> 138.
Stadtpart* <b>25.</b> 2.	Steinberge* <b>16.</b> 190.	Stern* <b>7.</b> 177.	Stolzenhagen <b>5.</b> 102.
Stadtvorwerk* <b>29.</b> 3.	Steinbinde* <b>7.</b> 170.	Stern* <b>39.</b> 180.	Storbeck <b>16.</b> 115.
Stadtwerder* <b>22.</b> 3.	Steinbusch <b>21.</b> 112.	Sternberg* <b>19.</b> 3.	Storbeckshof* <b>18.</b> 35.
Stäbchen* <b>8.</b> 130.	Steindamm* <b>2.</b> 64.	Sternberg <b>28.</b> 4.	Storfow <b>2.</b> 64.
Städtisches Wasserwerk* <b>14.</b> 1.	Steindorf <b>10.</b> 220.	Sternberg* <b>28.</b> 112.	Storfow <b>8.</b> 2.
Stärtefabrik* <b>4.</b> 9.	Steined* <b>19.</b> 7.	Sternebeck <b>4.</b> 85.	Storfow <b>27.</b> 57.
Staffel <b>13.</b> 71.	Steinfahrt* <b>27.</b> 98.	Sternebeck <b>4.</b> 155.	Storfowfort* <b>5.</b> 100.
Staffel <b>13.</b> 139.	Steinfeld* <b>2.</b> 64.	Sternfeld <b>13.</b> 140.	Stofsdorf <b>34.</b> 127.
Staffel <b>20.</b> 51.	Steinfeld* <b>18.</b> 206.	Sternfelde* <b>3.</b> 1.	Stofsdorf <b>34.</b> 209.
Staffel* <b>20.</b> 90.	Steinfeld* <b>20.</b> 106.	Sternhagen <b>1.</b> 59.	Stotloff <b>35.</b> 141.
Staffelder Koffäthenfeld* <b>20.</b> 51.	Steinfurth* <b>1.</b> 87.	Sternhagen <b>1.</b> 155.	Stoy's Windmühle* <b>34.</b> 62.
Staffelder Theerofen* <b>20.</b> 51.	Steinfurth <b>4.</b> 84.	Sternkrug* <b>4.</b> 165.	Stradow <b>35.</b> 142.
Stahnsdorf <b>7.</b> 119.	Steinfurth* <b>8.</b> 180.	Sternhagen* <b>10.</b> 207.	Stradow <b>35.</b> 250.
Stahnsdorf, Alt <b>8.</b> 9.	Steinforth* <b>16.</b> 29.	Sternthal* <b>2.</b> 115.	Stradow <b>40.</b> 32.
Stahnsdorf, Alt <b>8.</b> 120.	Steingutfabrik* <b>16.</b> 6.	Sternthal* <b>19.</b> 5.	Stradow <b>40.</b> 62.
Stahnsdorf, Neu <b>8.</b> 77.	Steinhäufen* <b>2.</b> 34.	Stiebeler* <b>16.</b> 4.	Strasfanstalt* <b>28.</b> 3.
Stafenerhaus* <b>19.</b> 125.	Steinhäufen* <b>2.</b> 102.	Stiebsdorf <b>34.</b> 126.	Stralau <b>5.</b> 103.
Stampfmühle* <b>29.</b> 122.	Steinhöfel <b>3.</b> 68.	Stiern* <b>2.</b> 122.	Strameß <b>1.</b> 156.
Stampfmühle* <b>30.</b> 80.	Steinhöfel <b>22.</b> 82.	Stoek <b>28.</b> 108.	Stranzenwalde* <b>22.</b> 126.
Stangenhagen <b>9.</b> 102.	Steinhöfel <b>25.</b> 114.	Stoekhaus* <b>34.</b> 181.	Strasburg i./Merm. <b>1.</b> 3.
Stangenhagen <b>9.</b> 156.	Steinhöfel <b>25.</b> 200.	Stoekshof* <b>33.</b> 102.	Straube <b>30.</b> 84.
Stargardt <b>32.</b> 99.	Steinitz <b>35.</b> 138.	Stöbrüg <b>35.</b> 140.	Straubermühle* <b>30.</b> 84.
Starpel <b>29.</b> 73.	Steinitz* <b>35.</b> 175.	Stöckerhaus* <b>7.</b> 93.	Strauchvorwerk* <b>29.</b> 99.
Starpel <b>29.</b> 150.	Steinitz* <b>35.</b> 249.	Stöffin <b>16.</b> 114.	Straupitz <b>33.</b> 77.
Starzeddel <b>32.</b> 100.	Steinkirchen <b>33.</b> 76.	Stöffin I <b>16.</b> 210.	Straupitz, Schloß <b>33.</b> 117.
Starzeddel <b>32.</b> 163.	Steinkirchen <b>33.</b> 116.	Stöffin II <b>16.</b> 211.	Straupitzer Weinberg* <b>33.</b> 117.
Staudemühle* <b>35.</b> 68.	Steinkrug* <b>19.</b> 103.	Stöffinerberg* <b>16.</b> 114.	Strausberg <b>4.</b> 4.
Staupitz <b>34.</b> 125.	Steinrode <b>2.</b> 139.	Stößenplan* <b>18.</b> 35.	Strausberg* <b>5.</b> 167.
Stavenow <b>18.</b> 210.	Steinsdorf <b>32.</b> 101.	Stößen <b>15.</b> 68.	Strausberg Vorstadt* <b>4.</b> 4.
Stecherschleuse* <b>3.</b> 56.	Steinsdorf <b>32.</b> 164.	Stößen <b>15.</b> 134.	Straußdorf <b>40.</b> 33.
Stechlin* <b>16.</b> 81.	Stein's Häuserwohnung* <b>30.</b> 76.	Stölpchen* <b>19.</b> 107.	Straußdorf <b>40.</b> 63.
Stechlin, Fischerhaus* <b>16.</b> 184.	Steinspring <b>22.</b> 122.	Stölpchen <b>19.</b> 160.	Streckenthin <b>17.</b> 204.
Stechlin, Fröh.* <b>16.</b> 184.	Steinspring, Forsthaus* <b>22.</b> 122.	Störig* <b>5.</b> 167.	Streckenthin'sche Mühle* <b>17.</b> 3.
Stechow <b>15.</b> 67.	Steinspring, Kolonie* <b>22.</b> 122.	Stollenmüller <b>24.</b> 118.	Streesow <b>18.</b> 132.
Stechow I u. II <b>15.</b> 132.	Steinstücken* <b>7.</b> 121.	Stollenmüller Theerofen* <b>24.</b> 118.	Streesow <b>18.</b> 211.
Stechow IV. <b>15.</b> 133.	Steinstücken* <b>7.</b> 177.	Stollenberg* <b>10.</b> 216.	Strega <b>32.</b> 102.
Steejow <b>18.</b> 130.	Steintoch <b>25.</b> 115.	Stolp* <b>5.</b> 113.	Streganz <b>8.</b> 106.
Steffenshagen <b>17.</b> 119.	Steinvorwerk* <b>29.</b> 154.	Stolp* <b>13.</b> 99.	Streganz <b>8.</b> 173.
Stegelitz <b>2.</b> 63.	Steinweg* <b>30.</b> 2.	Stolpe <b>3.</b> 70.	Streganz* <b>8.</b> 177.
Stegelitz <b>2.</b> 138.	Steinwehrsruh* <b>20.</b> 64.	Stolpe <b>3.</b> 137.	Streganzberg* <b>8.</b> 106.
Stegelitz* <b>2.</b> 141.	Stelsner's Mühle* <b>35.</b> 2.	Stolpe <b>5.</b> 101.	Streganzzer Ziegelei* <b>8.</b> 87.
Stegemannshof* <b>1.</b> 2.	Stempnitz* <b>2.</b> 2.	Stolpe <b>5.</b> 172.	Strehlen <b>18.</b> 133.
Steglich <b>7.</b> 120.	Stendell <b>3.</b> 69.	Stolpe <b>7.</b> 121.	Strehlow <b>2.</b> 65.
Stegschänke* <b>35.</b> 54.	Stendell <b>3.</b> 136.	Stolpe* <b>17.</b> 1.	Strehlow <b>2.</b> 140.
Steinau* <b>4.</b> 93.	Stendenitz, Fröh.* <b>16.</b> 134.	Stolpe* <b>17.</b> 77.	Streichwitz <b>32.</b> 103.
Steinbach <b>29.</b> 74.	Stendenitz, Kolonie* <b>16.</b> 134.	Stolper Mühle* <b>3.</b> 137.	
	Stennewitz <b>24.</b> 104.	Stolper Ziegelei* <b>5.</b> 172.	
		Stolpshof* <b>13.</b> 56.	

Die fette Ziffer ist die Nummer des Kreises, die gewöhnliche diejenige der Gemeindeeinheit.  
Wohnplätze als Theile von Gemeindeeinheiten sind durch einen Stern (\*) bezeichnet.

Streitberg 8. 107.	Tannitz 30. 86.	Temmen, Neu 2. 125.	Theerofen* 30. 85.
Streitwalde 28. 71.	Tamsel 24. 107.	Tempel 28. 75.	Theerofen* 30. 98.
Strefow's Mühle* 20. 2.	Tamjel 24. 146.	Tempel* 28. 92.	Theerofen* 33. 61.
Strennen 8. 108.	Tangendorf 18. 136.	Tempelberg 25. 117.	Theerofen* 33. 93.
Stremmen 8. 174.	Tanger* 1. 58.	Tempelberg 25. 201.	Theerofen* 37. 81.
Strenghaus* 10. 6.	Tanger* 20. 3.	Tempelberg* 25. 201.	Theerofen, Forsthaus* 3. 85.
Striefow 37. 86.	Tangersdorf 2. 66.	Tempelfelde 4. 87.	Theerofen, Kolonie* 3. 85.
Strigleben 18. 212.	Tangersdorf* 2. 104.	Tempelhof 7. 123.	Theerofen-Ende* 24. 72.
Strodehne 15. 69.	Tanfow 22. 83.	Tempelhof* 20. 39.	Theeresenhof* 7. 154.
Ströbby 37. 87.	Tanfow 22. 123.	Tempelhoferberg* 7. 123.	Theeresenhof* 16. 217.
Ströbby, Klein* 37. 87.	Tanneberg 34. 128.	Tempel's Großmühle* 28. 37.	Theeresenhof* 8. 85.
Strohühle* 39. 51.	Tannenhof* 1. 61.	Tempel's Kleinmühle* 28. 37.	Theuer* 28. 80.
Strubbergshof* 16. 112.	Tannenhof* 21. 49.	Templin 2. 2.	Theuer's Gärtnerci* 5. 176.
Strubensee 16. 116.	Tannenhof* 25. 42.	Templin* 10. 207.	Thiemendorf 30. 87.
Struwensvorwerk* 29. 123.	Tannenwald* 37. 144.	Terpe 40. 34.	Thiemendorf 30. 143.
Strumenberg* 4. 127.	Tannicht* 39. 247.	Terpt 40. 31.	Thiergarten* 2. 87.
Stubbenhagen 28. 109.	Tarmow 13. 72.	Thiergarten* 4. 29.	Thiergarten-schleuse* 5. 159.
Stüden 10. 141.	Taschberg 1. 157.	Thiergartenmühle* 1. 26.	Thöringswerder* 4. 29.
Stücken 10. 221.	Tasdorf 5. 104.	Thomsdorf 2. 67.	Thomsdorf 2. 67.
Stübenitz 17. 121.	Tasdorf 5. 174.	Thomsdorf 2. 67.	Thomsdorf 2. 67.
Stüdnitz, Neu 21. 36.	Taubendorf 32. 104.	Thomsdorf 2. 67.	Thomsdorf 2. 67.
Stüdnitz, Neu 21. 94.	Taubendorf 32. 165.	Thomsdorf 2. 67.	Thomsdorf 2. 67.
Stülpe 9. 103.	Taubenhof* 13. 4.	Thomsdorf 2. 67.	Thomsdorf 2. 67.
Stülpe 9. 157.	Taubenhof* 28. 70.	Thomsdorf 2. 67.	Thomsdorf 2. 67.
Stüpnitz* 5. 9.	Taubenfeer Schneidemühle* 24. 74.	Thomsdorf 2. 67.	Thomsdorf 2. 67.
Stützkow 3. 72.	Tauche 8. 109.	Thomsdorf 2. 67.	Thomsdorf 2. 67.
Stuthof* 20. 64.	Tauche 8. 175.	Thomsdorf 2. 67.	Thomsdorf 2. 67.
Stuttgardt 28. 72.	Tauchel 39. 128.	Thomsdorf 2. 67.	Thomsdorf 2. 67.
Stuttgardt, Klein* 28. 72.	Tauchel 39. 245.	Thomsdorf 2. 67.	Thomsdorf 2. 67.
Suckow 2. 141.	Tauchel, Groß* 39. 128.	Thomsdorf 2. 67.	Thomsdorf 2. 67.
Suckow 17. 122.	Tauchel, Klein* 39. 128.	Thomsdorf 2. 67.	Thomsdorf 2. 67.
Sudrowshof* 17. 4.	Tauenkienhof* 27. 66.	Thomsdorf 2. 67.	Thomsdorf 2. 67.
Sückow 18. 134.	Tauer 37. 88.	Thomsdorf 2. 67.	Thomsdorf 2. 67.
Südende* 7. 77.	Tauer 37. 144.	Thomsdorf 2. 67.	Thomsdorf 2. 67.
Süßer Grund* 1. 2.	Tauer* 37. 144.	Thomsdorf 2. 67.	Thomsdorf 2. 67.
Sumatra 28. 73.	Tauer* 37. 144.	Thomsdorf 2. 67.	Thomsdorf 2. 67.
Summt* 5. 171.	Tauerzig 28. 74.	Thomsdorf 2. 67.	Thomsdorf 2. 67.
Summt 5. 173.	Techow 17. 123.	Thomsdorf 2. 67.	Thomsdorf 2. 67.
Sumpft* 8. 49.	Teeg 17. 124.	Thomsdorf 2. 67.	Thomsdorf 2. 67.
Sumpfschänke* 34. 135.	Teegel 5. 105.	Thomsdorf 2. 67.	Thomsdorf 2. 67.
Suppe* 29. 131.	Teegel 5. 176.	Thomsdorf 2. 67.	Thomsdorf 2. 67.
Supporwerk* 29. 18.	Teegel, Schloß 5. 175.	Thomsdorf 2. 67.	Thomsdorf 2. 67.
Suschab* 8. 105.	Teegelgrund* 5. 176.	Thomsdorf 2. 67.	Thomsdorf 2. 67.
Suschow 35. 143.	Teegelort* 5. 39.	Thomsdorf 2. 67.	Thomsdorf 2. 67.
Suschow 35. 251.	Teegelsee* 5. 176.	Thomsdorf 2. 67.	Thomsdorf 2. 67.
Syckadel 33. 78.	Teich* 34. 42.	Thomsdorf 2. 67.	Thomsdorf 2. 67.
Sydow 4. 86.	Teichberg* 39. 25.	Thomsdorf 2. 67.	Thomsdorf 2. 67.
Sydow 4. 156.	Teichdorf 39. 129.	Thomsdorf 2. 67.	Thomsdorf 2. 67.
Sydow'sches Vorwerk* 22. 3.	Teichhäuser* 39. 60.	Thomsdorf 2. 67.	Thomsdorf 2. 67.
Sydowshof* 2. 44.	Teichhaus* 27. 98.	Thomsdorf 2. 67.	Thomsdorf 2. 67.
Sydowswiese 25. 116.	Teichhaus* 34. 154.	Thomsdorf 2. 67.	Thomsdorf 2. 67.
Syrau 39. 127.	Teichwärter(Etabliement)* 21. 112.	Thomsdorf 2. 67.	Thomsdorf 2. 67.
Syringe 21. 54.	Teichwärtergehöft* 37. 133.	Thomsdorf 2. 67.	Thomsdorf 2. 67.
Tacken 18. 135.	Teichwiese* 29. 65.	Thomsdorf 2. 67.	Thomsdorf 2. 67.
Täubertsmühle* 34. 36.	Teiselmühle* 34. 39.	Thomsdorf 2. 67.	Thomsdorf 2. 67.
Tammendorf 30. 85.	Teschow 17. 125.	Thomsdorf 2. 67.	Thomsdorf 2. 67.
Tammendorf* 30. 85.	Tetow 7. 4.	Thomsdorf 2. 67.	Thomsdorf 2. 67.
Tammendorf 30. 142.	Tetz 7. 122.	Thomsdorf 2. 67.	Thomsdorf 2. 67.
	Temmen, Alt 2. 78.	Thomsdorf 2. 67.	Thomsdorf 2. 67.

Die fette Ziffer ist die Nummer des Kreises, die gewöhnliche diejenige der Gemeindeeinheit.  
Wohnplätze als Theile von Gemeindeeinheiten sind durch einen Stern (\*) bezeichnet.

Töppertuthen* 24. 14.	Tramnitz 16. 212.	Trettiner Dorfhäuser* 27. 87.	Tschernitz 39. 135.
Tollfrug* 7. 41.	Trampe 1. 159.	Trene* 29. 63.	Tschernitz 39. 251.
Tollfrug* 7. 98.	Trampe 4. 89.	Treuenbrieken 10. 5.	Tschernowitz 32. 107.
Tonfithal* 18. 3.	Trampe 4. 159.	Treuenfelde* 19. 3.	Tschernowitz 32. 167.
Tonnenpring* 22. 121.	Trampe 20. 109.	Treuenhof* 4. 4.	Tschejchnow 25. 121.
Tonnenpring* 22. 123.	Tranitz 37. 89.	Triebel 39. 5.	
Toppeler Ziegeleien* 18. 137.	Tranitz 37. 145.	Triebel 39. 247.	
Toppeln 18. 137.	Trappenfelde* 5. 155.	Triebich* 8. 130.	<b>U</b> dro 34. 133.
Toppelsche Mühle* 18. 1.	Trattendorf 40. 35.	Trieplag 16. 214.	Udro 34. 212.
Topper 30. 88.	Trebatsch 8. 110.	Trift, An der* 3. 4.	Unze 18. 138.
Topper 30. 144.	Trebatsch 8. 176.	Triglit 17. 126.	Unze 18. 214.
Topper-Grünwald 30. 145.	Trebbin 7. 6.	Triglit 17. 207.	Us 13. 75.
Topper-Sorge* 30. 88.	Trebbin* 7. 86.	Triglit, Klein* 17. 126.	Us 13. 141.
Torfbruch* 3. 108.	Trebbin, Alt 4. 15.	Trinkeimaf* 28. 9.	Ugdorf 5. 177.
Torfhaus* 4. 4.	Trebbin, Neu 4. 62.	Tröbitz 34. 131.	Uhlenberg* 16. 122.
Torfhaus* 21. 101.	Trebbinchen 34. 129.	Troschte* 24. 132.	Uhlenberge* 16. 133.
Torfhaus* 25. 154.	Trebbinden 34. 210.	Trossin 19. 90.	Uhlenburg* 15. 126.
Torfhaus b. Zettin* 19. 107.	Trebbiner Thor, Vor dem* 9. 4.	Trossin 19. 163.	Uhlenhof* 1. 157.
Torfmühle* 10. 12.	Trebbus 34. 130.	Trottheide 2. 142.	Uhlenhof* 2. 34.
Torfstich* 15. 130.	Trebendorf 37. 90.	Trumpf* 3. 73.	Uhlenhof* 5. 89.
Torfstich* 16. 95.	Trebenow 1. 61.	Tschausdorf 30. 92.	Uhlenhof* 5. 141.
Torgelow* 4. 152.	Trebichow 30. 90.	Tschausdorf 30. 148.	Uterhausen* 1. 2.
Torgelow* 4. 157.	Trebichow 30. 146.	Tschenze* 28. 90.	Uklei* 8. 43.
Torne* 29. 14.	Trebitsch 22. 84.	Tschernow 27. 60.	Ullersdorf 29. 78.
Tornitz 35. 146.	Trebitschermühle* 22. 84.	Tschernow* 27. 60.	Ullersdorf 33. 81.
Tornitz 35. 253.	Trebitz 10. 142.	Tschernow, Neu* 27. 60.	Ullersdorf 33. 119.
Tornow 1. 60.	Trebitz 33. 79.	Tschernsdorf 32. 106.	Ullersdorf* 33. 119.
Tornow 1. 158.	Trebitz 33. 118.	Tschernsdorfer Mühle* 32. 106.	Ullersdorf, Nieder 39. 106.
Tornow 4. 88.	Trebnitz 25. 118.	Tschicherzig 29. 77.	Ullersdorf, Nieder 39. 223.
Tornow 4. 158.	Trebnitz* 25. 118.	Tschinta* 8. 168.	Ullersdorf, Ober 39. 110.
Tornow 7. 127.	Trebnitz 25. 202.	Tucheband 25. 205.	Ullersdorf, Ober 39. 230.
Tornow* 10. 196.	Trebom 28. 76.	Tucheband* 25. 205.	Ullersdorf, Ober 39. 231.
Tornow* 10. 208.	Trebom* 28. 94.	Tucheband, Alt 25. 12.	Ullmann* 28. 4.
Tornow* 16. 4.	Trebichen 29. 76.	Tucheband, Neu 25. 90.	Ulrichs Borwert* 27. 1.
Tornow 17. 206.	Trebitschen 29. 152.	Tuchen 4. 90.	Ulm, Neu 22. 68.
Tornow 24. 108.	Trebus 25. 119.	Tuchwall* 28. 3.	Ulrichshof* 1. 24.
Tornow 27. 58.	Trebus 25. 203.	Tüchen 17. 127.	Ulrika* 28. 66.
Tornow 27. 101.	Trechwitz 10. 143.	Türkendorf 40. 36.	Ulrikenthal* 28. 39.
Tornow 30. 89.	Trechwitz 10. 224.	Türkendorf 40. 64.	Umschwang* 17. 67.
Tornow 35. 147.	Tremmen 15. 71.	Türkshof* 2. 1.	Umsicht* 32. 133.
Tornow 35. 254.	Tremmersee* 5. 141.	Tugam 34. 132.	Unbefanden 18. 139.
Tornow b. Goltzow 10. 222.	Tremsdorf 10. 144.	Tugam 34. 211.	Unser Frit* 35. 71.
Tornow b. Potsdam 10. 223.	Trenteberg* 25. 67.	Tunad'sche Wirthschaft im Felde* 25. 65.	Unter den Mühlen* 34. 135.
Tornow, Alt 4. 14.	Trepbruch* 5. 103.	Turnei* 19. 40.	Unteres Borwert* 9. 120.
Tornow, Alter* 10. 223.	Treplin 25. 120.	Turnow 37. 91.	Unter Gennin 24. 109.
Tornow, Forst* 4. 144.	Treplin 25. 204.	Turnow 37. 147.	Unterhaide* 24. 129.
Tornow, Haus* 4. 144.	Treplin* 28. 50.	Turnplag* 10. 207.	Unterhammer* 9. 98.
Tornow, Neu 19. 68.	Trepliner Wassermühle* 25. 120.	Tschadsdorf b. Triebel 39. 132.	Unterhammer* 9. 132.
Tornow, Neuer* 10. 223.	Treppeln 30. 91.	Tschadsdorf b. Triebel 39. 248.	Unterhof* 29. 102.
Tornower Familienhäuser* 24. 132.	Treppeln 30. 147.	Tschadsdorf, Groß 39. 49.	Unterfrug* 25. 3.
Tornow's Bdyll* 7. 5.	Treppeln 32. 105.	Tschadsdorf, Groß 39. 181.	Unter Lindow 25. 122.
Tork* 4. 133.	Treppeln 32. 166.	Tschadsdorf, Groß 39. 181.	Untermain* 30. 3.
Tokigmühle* 35. 53.	Treppeln* 32. 166.	Tschadsdorf, Groß 39. 181.	Untermühle* 16. 6.
Tränke, Große* 8. 94.	Treppendorf 33. 80.	Tschadsdorf, Groß 39. 181.	Untermühle* 19. 37.
Tränke, Kleine* 8. 131.	Treptow 7. 128.	Tschadsdorf, Groß 39. 181.	Untermühle* 22. 41.
Traminianstalt* 16. 152.	Trestow 16. 213.	Tschadsdorf, Groß 39. 181.	Untermühle* 22. 123.
Trammitz 16. 118.	Trestowerberg* 16. 4.	Tschadsdorf, Groß 39. 181.	Untermühle* 24. 128.
	Trettin 27. 59.	Tschadsdorf, Groß 39. 181.	Untermühle* 25. 20.
		Tschadsdorf, Groß 39. 181.	Untermühle* 27. 41.

Untermühle.\*

Stadtkreis Berlin und Provinz Brandenburg.

Waldvorwerk.\*

Die fette Ziffer ist die Nummer des Kreises, die gewöhnliche diejenige der Gemeindeeinheit.

Wohnplätze als Theile von Gemeindeeinheiten sind durch einen Stern (\*) bezeichnet.

Untermühle\* 29. 37.  
 Untermühle\* 30. 92.  
 Untermühle\* 30. 143.  
 Untermühle\* 32. 57.  
 Untermühle\* 34. 11.  
 Untermühle\* 35. 90.  
 Unter Flamen\* 40. 31.  
 Unterspreewald 33. 90.  
 Unter Teschnitzmühle\* 40. 20.  
 Unterweinberge\* 29. 3.  
 Upstat\* 8. 43.  
 Utershorf\* 15. 41.  
 Uthen\* 34. 171.

**W**ahnrow 18. 215.  
 Valentinswerder\* 13. 138.  
 Valesstahof, Forsthaus\* 30. 131.  
 Valesstahof, Vorwerk\* 30. 131.  
 Valtentmühle\* 35. 255.  
 Vaterswille\* 27. 66.  
 Vehlens 13. 76.  
 Vehlens\* 13. 83.  
 Vehlens, Amt\* 13. 83.  
 Vehlens, Bahnhof\* 13. 83.  
 Vehlens, Neu 13. 53.  
 Vehlens, Vorwerk\* 13. 83.  
 Vehlgaft 18. 140.  
 Vehlitz 17. 128.  
 Veshow 17. 129.  
 Veshow 17. 208.  
 Veischenthal\* 19. 22.  
 Velten 13. 77.  
 Veltener Brücke\* 5. 4.  
 Verbis 13. 101.  
 Verbis 18. 141.  
 Verblendsteinfabrik\* 34. 193.  
 Verblendsteinfabrik\* 35. 171.  
 Verblendsteinfabrik v. Groß u. Schlemmsty\* 39. 11.  
 Vereinstrankenhaus\* 25. 6.  
 Vergnügen, Klein\* 19. 13.  
 Verlorenort 13. 142.  
 Versuchsanstalt für Handfeuerwaffen\* 7. 190.  
 Vetschau 35. 5.  
 Vetschau, Schloß 35. 255.  
 Vettershof 32. 108.  
 Vettershof 32. 168.  
 Vettin 17. 130.  
 Revais 4. 91.  
 Vichel 16. 119.  
 Vichel 16. 215.  
 Viefitz 16. 120.  
 Vierhütten\* 16. 52.

Vierraden 3. 6.  
 Vierradenermühle\* 19. 3.  
 Vierruthen\* 19. 2.  
 Viersehnen\* 25. 173.  
 Viefede 18. 142.  
 Vietmannsdorf 2. 68.  
 Vietmannsdorf 2. 143.  
 Vietnitz 19. 91.  
 Vietnitz 19. 164.  
 Viech 24. 110.  
 Viezer Feld\* 24. 110.  
 Viezer Schmelze 24. 147.  
 Vieznitz 15. 72.  
 Vieznitz 15. 135.  
 Vittoria\* 35. 67.  
 Vittoriahof\* 35. 16.  
 Vittoriamühle\* 3. 4.  
 Vittoriamühle\* 25. 4.  
 Vogelgesang\* 15. 81.  
 Vogelgesang\* 7. 2.  
 Vogelgesang\* 16. 65.  
 Vogelgesang\* 25. 138.  
 Vogelgesang 32. 109.  
 Vogelgesang, Forsthaus\* 2. 149.  
 Vogelgesang, Kolonie\* 2. 149.  
 Vogelgesangmühle\* 25. 44.  
 Vogelsdorf 5. 106.  
 Vogelsdorf 5. 178.  
 Vogen\* 21. 2.  
 Vogtsbrügge 17. 209.  
 Voigtei 22. 85.  
 Voigtsdorf 19. 92.  
 Voigtsdorf 19. 165.  
 Voigtsdorf\* 19. 165.  
 Voigt's Etablissement\* 19. 102.  
 Voigt'smühle\* 33. 58.  
 Voigt'sstelle\* 13. 78.  
 Voigtswiese\* 3. 103.  
 Volkwig\* 17. 215.  
 Vollmersdorf\* 17. 62.  
 Volljacksmühle\* 35. 152.  
 Vorberg 33. 148.  
 Vorberg 35. 256.  
 Vorbruch 22. 86.  
 Vordamm 22. 87.  
 Vor dem Baruther Thor\* 9. 4.  
 Vor dem Berliner Thor\* 33. 3.  
 Vor dem Jüterboger Thor\* 9. 4.  
 Vor dem Königsthor\* 16. 4.  
 Vor dem Rheinsbergerthor\* 16. 4.  
 Vor dem Seethor\* 18. 2.  
 Vor dem Trebbiner Thor\* 9. 4.

Vorderbude\* 30. 6.  
 Vorderbuden\* 30. 97.  
 Vordermühle\* 25. 47.  
 Vordermühle\* 27. 8.  
 Vordermühle\* 27. 19.  
 Vordermühle\* 28. 4.  
 Vordermühle\* 30. 34.  
 Vordermühle\* 39. 247.  
 Vordersee, Am\* 9. 18.  
 Vor der Stadt\* 35. 4.  
 Vordervorwerk\* 30. 108.  
 Vorheide\* 25. 5.  
 Vorheide, Kolonie\* 8. 122.  
 Vorheide, Vorwerk\* 8. 122.  
 Vormühle\* 20. 1.  
 Vormühle\* 27. 1.  
 Vormühle\* 30. 3.  
 Vorpart\* 37. 100.  
 Vortheit, Klein\* 24. 129.  
 Vorwerk\* 3. 97.  
 Vorwerk\* 8. 74.  
 Vorwerk\* 20. 81.  
 Vorwerk\* 25. 161.  
 Vorwerk\* 25. 205.  
 Vorwerk\* 25. 207.  
 Vorwerk\* 25. 210.  
 Vorwerk\* 27. 90.  
 Vorwerk\* 28. 81.  
 Vorwerk\* 30. 139.  
 Vorwerk\* 32. 5.  
 Vorwerk\* 32. 77.  
 Vorwerk\* 37. 16.  
 Vorwerk\* 37. 53.  
 Vorwerk\* 37. 110.  
 Vorwerk\* 37. 127.  
 Vorwerk\* 40. 36.  
 Vorwerk b. Osirow\* 28. 53.  
 Vorwerk im Dorfe Hohenwalde\* 24. 130.  
 Vorwerk im Walde\* 39. 164.  
 Vorwerk in den Leiffower Wiesen\* 27. 70.  
 Vorwerk u. Schneidemühle\* 33. 121.  
 Vorwerk, Am\* 35. 47.  
 Vohberg\* 2. 141.  
 Vohberg\* 17. 3.  
 Vohberg\* 21. 1.  
 Vohberg\* 25. 115.

**W**achow 15. 73.  
 Wachsbleiche\* 39. 4.  
 Wachtelberge, Hinter dem\* 5. 41.  
 Wachthaus am Garnisonsschießstande\* 10. 207.  
 Wachthaus am Jäger-schießstande\* 10. 207.

Wachthaus am Pulverhaus\* 10. 207.  
 Wadelsdorf 40. 37.  
 Wadelsdorf 40. 65.  
 Wärdterhaus am Reiffeweher\* 38. 1.  
 Wäsche\* 18. 200.  
 Wagenitz 15. 74.  
 Wagenitz 15. 136.  
 Wagenitzer Zooker\* 15. 136.  
 Wagner's Insel\* 14. 1.  
 Wahlberg\* 19. 3.  
 Wahlendorf 16. 216.  
 Wahlsdorf 9. 104.  
 Wahlsdorf 9. 158.  
 Waidgarten\* 27. 1.  
 Waidmannsfuß\* 5. 63.  
 Waidmannsrub\* 37. 118.  
 Waijenhof\* 16. 115.  
 Walchow 16. 121.  
 Wald\* 29. 45.  
 Wald 32. 110.  
 Wald 32. 169.  
 Wald\* 32. 169.  
 Waldau 9. 159.  
 Waldberg, Forsthaus\* 1. 112.  
 Waldberg, Krughaus\* 1. 112.  
 Waldbude\* 30. 148.  
 Walde, Zm\* 4. 110.  
 Walde, Zm\* 39. 51.  
 Waldeck\* 25. 167.  
 Waldhaus\* 19. 146.  
 Waldhaus\* 24. 138.  
 Waldheim\* 20. 1.  
 Waldhof\* 17. 77.  
 Waldho\* 24. 134.  
 Waldkater\* 5. 2.  
 Waldkrug\* 29. 77.  
 Waldmühle\* 10. 226.  
 Waldmühle\* 21. 88.  
 Waldmühle\* 34. 156.  
 Waldow 33. 82.  
 Waldow 34. 134.  
 Waldow 34. 213.  
 Waldowshof\* 22. 116.  
 Waldowstrenf\* 28. 101.  
 Waldschänke\* 25. 35.  
 Waldschlößchen\* 7. 68.  
 Waldschlößchen\* 9. 49.  
 Waldschlößchen\* 25. 21.  
 Waldschlößchen\* 33. 18.  
 Waldschloß\* 39. 4.  
 Waldvorwerk\* 20. 58.  
 Waldvorwerk\* 29. 24.  
 Waldvorwerk\* 29. 47.  
 Waldvorwerk\* 29. 102.  
 Waldvorwerk\* 29. 121.  
 Waldvorwerk\* 29. 131.

Die fette Ziffer ist die Nummer des Kreises, die gewöhnliche diejenige der Gemeindeeinheit.

Wohnplätze als Theile von Gemeindeeinheiten sind durch einen Stern (\*) bezeichnet.

Waldvorwerk* <b>30.</b> 35.	Wannseevillen* <b>7.</b> 147.	Wegemühle* <b>17.</b> 13.	Weinbergshaus* <b>29.</b> 145.
Waldvorwerk, Altes* <b>29.</b> 124.	Wansdorf <b>13.</b> 78.	Wegendorf <b>4.</b> 93.	Weinmeisterhorn* <b>13.</b> 27.
Waldvorwerk, Neues* <b>29.</b> 124.	Wansdorf* <b>13.</b> 78.	Weggun <b>2.</b> 70.	Weisen <b>18.</b> 144.
Walle, Hinterste* <b>10.</b> 5.	Wansdorf <b>13.</b> 143.	Wehnsdorf <b>34.</b> 137.	Weisen <b>18.</b> 216.
Wassermühle* <b>33.</b> 93.	Warbende <b>2.</b> 144.	Wehnsdorf <b>34.</b> 216.	Weiffagel <b>34.</b> 138.
Wassmühle* <b>1.</b> 3.	Wardin <b>21.</b> 55.	Wehrmühle* <b>4.</b> 1.	Weiffagel <b>34.</b> 217.
Wassmühle* <b>5.</b> 119.	Wardin <b>21.</b> 114.	Weiberwerder* <b>28.</b> 26.	Weiffagel <b>39.</b> 137.
Wassmühle* <b>9.</b> 4.	Warenthin* <b>16.</b> 198.	Weichensdorf <b>33.</b> 120.	Weiffagel <b>39.</b> 252.
Wassmühle* <b>17.</b> 35.	Warnick <b>24.</b> 111.	Weichensdorfer Chaussee* <b>33.</b> 1.	Weiffagel b. Kalau <b>35.</b> 149.
Wassmühle* <b>20.</b> 1.	Warnick <b>24.</b> 148.	Weidmannsheil* <b>35.</b> 124.	Weiffagel b. Pechhütte <b>35.</b> 150.
Wassmühle* <b>21.</b> 1.	Warnitz <b>19.</b> 93.	Weinberg* <b>7.</b> 174.	Weiffagter Pechhütte* <b>34.</b> 217.
Wassmühle* <b>21.</b> 3.	Warnitz <b>19.</b> 166.	Weinberg* <b>7.</b> 192.	Weißefenn* <b>22.</b> 10.
Wassmühle* <b>22.</b> 2.	Warnow <b>18.</b> 143.	Weinberg* <b>7.</b> 197.	Weißehaus* <b>5.</b> 18.
Wassmühle* <b>27.</b> 1.	Warnow, Wendisch <b>18.</b> 145.	Weinberg* <b>9.</b> 139.	Weißen <b>9.</b> 106.
Wassmühle* <b>27.</b> 3.	Warnow, Wendisch <b>18.</b> 217.	Weinberg* <b>13.</b> 4.	Weißen <b>9.</b> 160.
Wassmühle* <b>28.</b> 3.	Warnsdorf <b>17.</b> 131.	Weinberg* <b>13.</b> 64.	Weißenberg* <b>25.</b> 122.
Wassmühle* <b>28.</b> 90.	Warnsdorf <b>17.</b> 210.	Weinberg* <b>13.</b> 99.	Weißensee <b>5.</b> 109.
Wassmühle* <b>29.</b> 57.	Wasow <b>15.</b> 75.	Weinberg* <b>13.</b> 103.	Weißensee* <b>19.</b> 122.
Wassmühle* <b>30.</b> 3.	Wartenberg <b>5.</b> 108.	Weinberg* <b>16.</b> 4.	Weißensee, Neu <b>5.</b> 75.
Wassmühlen* <b>39.</b> 61.	Wartenberg <b>5.</b> 179.	Weinberg* <b>20.</b> 1.	Weißenseehaus* <b>3.</b> 19.
Wassmühlentolonie* <b>29.</b> 1.	Wartenberg <b>19.</b> 94.	Weinberg* <b>25.</b> 133.	Weißenspring* <b>25.</b> 122.
Wall <b>16.</b> 217.	Wartenberg <b>19.</b> 167.	Weinberg* <b>27.</b> 1.	Weißenspring <b>25.</b> 206.
Wall* <b>24.</b> 128.	Warthe <b>2.</b> 69.	Weinberg* <b>29.</b> 101.	Weißer Berg* <b>27.</b> 47.
Wall, Großer* <b>12.</b> 1.	Warthe* <b>2.</b> 89.	Weinberg* <b>29.</b> 114.	Weißer Gut* <b>19.</b> 80.
Wall, Klein* <b>5.</b> 112.	Warthermühle* <b>2.</b> 69.	Weinberg* <b>29.</b> 115.	Weißes Vorwerk* <b>26.</b> 1.
Wallhaus* <b>34.</b> 164.	Wartholz* <b>29.</b> 139.	Weinberg* <b>29.</b> 123.	Weißer Taube* <b>4.</b> 110.
Wallhof* <b>24.</b> 140.	Wasserburg <b>8.</b> 177.	Weinberg* <b>29.</b> 136.	Weißer Taube* <b>5.</b> 146.
Wallitz <b>16.</b> 122.	Wasserburg, Groß <b>8.</b> 39.	Weinberg* <b>29.</b> 137.	Weißhaus* <b>34.</b> 157.
Wallitz* <b>16.</b> 190.	Wasserburg, Groß* <b>8.</b> 177.	Weinberg* <b>29.</b> 139.	Weißig <b>30.</b> 93.
Wallmeister-Etablissement* <b>28.</b> 6.	Wasserburg, Klein* <b>8.</b> 177.	Weinberg* <b>30.</b> 35.	Weißig <b>30.</b> 149.
Wallmow <b>1.</b> 62.	Wasserfall* <b>4.</b> 2.	Weinberg* <b>30.</b> 131.	Weitenwiese* <b>22.</b> 106.
Wallwitz <b>28.</b> 77.	Wasserfelde* <b>21.</b> 88.	Weinberg* <b>32.</b> 129.	Weitgendorf <b>17.</b> 132.
Wallwitz <b>28.</b> 110.	Wasserhof <b>28.</b> 112.	Weinberg* <b>32.</b> 132.	Weitgendorf <b>17.</b> 211.
Wallwitz <b>32.</b> 111.	Wassermühlen* <b>33.</b> 4.	Weinberg* <b>33.</b> 57.	Weitlage* <b>3.</b> 53.
Wallwitz <b>32.</b> 170.	Wassermühle u. Familienhäuser* <b>32.</b> 133.	Weinberg* <b>33.</b> 76.	Weitzgrund <b>10.</b> 225.
Wallyshof* <b>3.</b> 58.	Wassersuppe <b>15.</b> 76.	Weinberg* <b>33.</b> 92.	Weizenfelde* <b>20.</b> 1.
Walmersdorf <b>29.</b> 79.	Wassersuppe <b>15.</b> 137.	Weinberg* <b>33.</b> 110.	Wetzvorwerk* <b>29.</b> 18.
Walmersdorf <b>29.</b> 153.	Wassersuppe* <b>29.</b> 121.	Weinberg* <b>34.</b> 42.	Wetzvorwerk* <b>29.</b> 102.
Walsleben <b>16.</b> 123.	Wasserwerke* <b>5.</b> 31.	Weinberg* <b>34.</b> 159.	Welle, Groß <b>17.</b> 55.
Walsleben <b>16.</b> 218.	Wasserwerke* <b>5.</b> 150.	Weinberg* <b>34.</b> 185.	Welle, Klein <b>18.</b> 67.
Waltersdorf <b>7.</b> 129.	Wasserwerke am Teufelsee* <b>7.</b> 190.	Weinberg* <b>34.</b> 189.	Wellersdorf <b>39.</b> 138.
Waltersdorf <b>7.</b> 194.	Wassinne* <b>30.</b> 98.	Weinberg* <b>35.</b> 7.	Wellersdorf, Nieder <b>39.</b> 224.
Waltersdorf <b>9.</b> 105.	Wasmannsdorf <b>7.</b> 130.	Weinberg* <b>37.</b> 115.	Wellersdorf, Ober <b>39.</b> 232.
Waltersdorf <b>34.</b> 135.	Wasmannsdorf <b>7.</b> 195.	Weinberg* <b>39.</b> 2.	Wellmitz <b>30.</b> 94.
Waltersdorf <b>34.</b> 214.	Waterloo* <b>18.</b> 210.	Weinberg* <b>39.</b> 210.	Wellmitz <b>30.</b> 150.
Waltersdorf <b>39.</b> 136.	Weber's Wirthshaus* <b>30.</b> 71.	Weinberg, Kleiner* <b>29.</b> 110.	Wellmitz <b>32.</b> 112.
Waltersdorf, Neu <b>8.</b> 78.	Webersteich* <b>34.</b> 157.	Weinberge* <b>7.</b> 7.	Wellmitz <b>32.</b> 171.
Waltershof* <b>1.</b> 24.	Wedell <b>19.</b> 95.	Weinberge* <b>8.</b> 1.	Welse* <b>3.</b> 107.
Waltershof* <b>28.</b> 53.	Wedell <b>19.</b> 168.	Weinberge* <b>9.</b> 4.	Wesfige* <b>10.</b> 33.
Wandelhof* <b>35.</b> 160.	Wedell, Neu <b>21.</b> 2.	Weinberge* <b>25.</b> 2.	Wesfige <b>10.</b> 145.
Wandern <b>28.</b> 78.	Wedell, Neu <b>21.</b> 95.	Weinberge* <b>29.</b> 2.	Wesfigendorf <b>9.</b> 107.
Wandern <b>28.</b> 111.	Wedell, Neu <b>21.</b> 96.	Weinberge* <b>29.</b> 65.	Wetzow <b>3.</b> 74.
Wandlich <b>5.</b> 107.	Wedell, Neu <b>21.</b> 97.	Weinberge* <b>35.</b> 111.	Welt, Neue* <b>20.</b> 85.
Wanninchen <b>34.</b> 136.	Wedellsberg <b>3.</b> 139.	Weinberge* <b>35.</b> 127.	Welt, Neue* <b>25.</b> 65.
Wanninchen <b>34.</b> 215.	Wedellsberg* <b>3.</b> 139.	Weinberge* <b>37.</b> 76.	Welt, Neue* <b>29.</b> 35.
Wannsee* <b>7.</b> 147.	Wetzow <b>4.</b> 92.	Weinberge* <b>40.</b> 31.	Welttho <b>32.</b> 113.
Wannsee* <b>7.</b> 190.	Wegeberg* <b>17.</b> 124.	Weinberge, Am* <b>9.</b> 18.	Welttho <b>32.</b> 172.
		Weinberghäuser* <b>35.</b> 93.	Wetzow <b>40.</b> 88.
		Weinbergsgrut* <b>34.</b> 156.	
		Weinberghäuser* <b>35.</b> 4.	

Wetzow.

Stadtkreis Berlin und Provinz Brandenburg. Wilmersdorf, Deutsch.

Die fette Ziffer ist die Nummer des Kreises, die gewöhnliche diejenige der Gemeindeeinheit.  
Wohnplätze als Theile von Gemeindeeinheiten sind durch einen Stern (\*) bezeichnet.

Wetzow <b>40</b> . 66.	Werder <b>8</b> . 113.	Wiejenthal* <b>21</b> . 2.	Wilhelmsau* <b>5</b> . 100.
Wenddoche* <b>10</b> . 2.	Werder <b>9</b> . 109.	Wiejenthal <b>39</b> . 139.	Wilhelmsau <b>25</b> . 124.
Wendefeld* <b>16</b> . 2.	Werder* <b>16</b> . 3.	Wiejenthal <b>39</b> . 253.	Wilhelmsberg* <b>5</b> . 58.
Wendemarf <b>3</b> . 140.	Werder <b>16</b> . 124.	Wiejenvorwerk* <b>19</b> . 170.	Wilhelmsberg* <b>19</b> . 3.
Wendemarf* <b>13</b> . 83.	Werder <b>16</b> . 219.	Wiejenvorwerk* <b>25</b> . 87.	Wilhelmsberg* <b>21</b> . 48.
Wendemarf* <b>16</b> . 4.	Werder* <b>19</b> . 164.	Wiejenvorwerk* <b>25</b> . 173.	Wilhelmsbruch <b>24</b> . 114.
Wendgräben <b>10</b> . 146.	Werder* <b>21</b> . 1.	Wiejenwärterhaus* <b>3</b> . 72.	Wilhelmsbrück* <b>25</b> . 2.
Wendgräben, Forsthaus* <b>10</b> . 202.	Werder* <b>21</b> . 112.	Wiejenwerder <b>21</b> . 56.	Wilhelmsbrück* <b>25</b> . 160.
Wendgräben, Gut* <b>10</b> . 202.	Werder* <b>24</b> . 128.	Wiejenwerder* <b>21</b> . 88.	Wilhelmsburg* <b>1</b> . 3.
Wendisch Bork <b>10</b> . 147.	Werder* <b>25</b> . 194.	Wieje's Hof* <b>15</b> . 4.	Wilhelmsburg* <b>20</b> . 4.
Wendisch Buchholz <b>8</b> . 3.	Werder a./Hanel <b>10</b> . 6.	Wietmoor* <b>18</b> . 159.	Wilhelmsburg* <b>21</b> . 1.
Wendisch Buchholz, Amt <b>8</b> . 178.	Werderhaide* <b>27</b> . 1.	Wietstok <b>7</b> . 132.	Wilhelmsdorf <b>10</b> . 150.
Wendisch Drehna <b>34</b> . 139.	Werdermühle* <b>10</b> . 81.	Wildau* <b>3</b> . 103.	Wilhelmsdöhlen* <b>3</b> . 103.
Wendisch Drehna <b>34</b> . 218.	Werdermühle* <b>10</b> . 165.	Wildau* <b>7</b> . 51.	Wilhelmsfelde* <b>3</b> . 54.
Wendisch Kirchhof* <b>18</b> . 160.	Werderischer Damm* <b>13</b> . 5.	Wildau <b>9</b> . 111.	Wilhelmsfelde* <b>28</b> . 103.
Wendischmühle* <b>27</b> . 19.	Werder Ziegelei* <b>5</b> . 172.	Wildbahn* <b>3</b> . 108.	Wilhelmsfreude* <b>20</b> . 3.
Wendisch Nies <b>8</b> . 111.	Werenzheim <b>34</b> . 141.	Wildbahn, Groß* <b>3</b> . 108.	Wilhelmsgrille <b>17</b> . 212.
Wendisch Nies <b>8</b> . 179.	Werstzhuhl <b>4</b> . 160.	Wildberg <b>16</b> . 125.	Wilhelmsgrün <b>1</b> . 162.
Wendisch Sagar <b>30</b> . 95.	Wersee <b>5</b> . 112.	Wildberg I u. II <b>16</b> . 220.	Wilhelmshöhe* <b>8</b> . 1.
Wendisch Sorno <b>35</b> . 151.	Werner's Etabl.* <b>27</b> . 49.	Wildberg III <b>16</b> . 221.	Wilhelmshöhe* <b>19</b> . 157.
Wendisch Sorno* <b>35</b> . 193.	Wernersfelde* <b>19</b> . 7.	Wildenbruch <b>10</b> . 149.	Wilhelmshöhe* <b>20</b> . 3.
Wendisch Warnow <b>18</b> . 145.	Werner's Kolonie* <b>35</b> . 111.	Wildenbruch <b>20</b> . 111.	Wilhelmshöhe* <b>21</b> . 2.
Wendisch Warnow <b>18</b> . 217.	Berneuchen, Stadt <b>4</b> . 94.	Wildenhagen <b>27</b> . 61.	Wilhelmshöhe* <b>29</b> . 2.
Wendisch Wilmersdorf <b>7</b> . 131.	Bernifow <b>17</b> . 133.	Wildenhagen <b>27</b> . 102.	Wilhelmshöhe* <b>39</b> . 85.
Wendisch Wilmersdorf <b>7</b> . 196.	Bernitz <b>13</b> . 79.	Wildenhagen, Neu* <b>27</b> . 102.	Wilhelmshof <b>1</b> . 163.
Wendland'sche Mühle* <b>20</b> . 2.	Bernsdorf <b>8</b> . 114.	Wildenhagener Mühle* <b>27</b> . 3.	Wilhelmshof* <b>2</b> . 85.
Wendorf's Abbau* <b>8</b> . 69.	Berzint, Groß <b>18</b> . 47.	Wildenhagener Mühle* <b>27</b> . 61.	Wilhelmshof* <b>3</b> . 90.
Wendtschhof* <b>4</b> . 9.	Besefitz <b>1</b> . 161.	Wildenow <b>20</b> . 112.	Wilhelmshof* <b>4</b> . 4.
Wensidendorf* <b>5</b> . 110.	Besendorf <b>2</b> . 71.	Wildenow <b>22</b> . 88.	Wilhelmshof* <b>15</b> . 48.
Wensidendorf* <b>5</b> . 162.	Besenthal <b>4</b> . 95.	Wildenow <b>22</b> . 124.	Wilhelmshof* <b>19</b> . 109.
Wentdorf <b>18</b> . 146.	Besenthal <b>4</b> . 161.	Wildenow <b>24</b> . 149.	Wilhelmshof* <b>20</b> . 3.
Wentdorf <b>18</b> . 218.	Bejeram <b>15</b> . 77.	Wildenower Mühle* <b>22</b> . 124.	Wilhelmshof* <b>20</b> . 14.
Wentdorf <b>34</b> . 140.	Beskom <b>40</b> . 39.	Wildenower Ziegelei* <b>22</b> . 124.	Wilhelmshof* <b>21</b> . 23.
Wentow* <b>16</b> . 79.	Beffel's Etabl.* <b>27</b> . 98.	Wildenow'sche Försterei <b>24</b> . 113.	Wilhelmshof* <b>21</b> . 73.
Wenzlow <b>8</b> . 112.	Befstend* <b>13</b> . 43.	Wildermann* <b>25</b> . 5.	Wilhelmshof* <b>25</b> . 211.
Wenzlow <b>8</b> . 180.	Bettigmühle* <b>35</b> . 65.	Wildermann* <b>25</b> . 53.	Wilhelmshof* <b>28</b> . 92.
Werpitz <b>24</b> . 112.	Beßelshaus* <b>5</b> . 4.	Wildfang* <b>5</b> . 163.	Wilhelmsfuß* <b>1</b> . 3.
Werbeflin <b>3</b> . 75.	Bezenow <b>1</b> . 64.	Wildpart* <b>9</b> . 31.	Wilhelmsgrub* <b>5</b> . 83.
Werbeflow <b>1</b> . 63.	Bichmannsdorf <b>2</b> . 72.	Wildpart* <b>10</b> . 218.	Wilhelmsgrüft* <b>10</b> . 208.
Werbeflow <b>1</b> . 160.	Bichhof* <b>34</b> . 2.	Wildpart* <b>13</b> . 129.	Wilhelmsgrüft* <b>5</b> . 4.
Werben <b>7</b> . 197.	Biedebusch <b>2</b> . 145.	Wildwieje* <b>20</b> . 51.	Wilhelmsgrüft* <b>21</b> . 37.
Werben <b>37</b> . 92.	Bienand* <b>39</b> . 94.	Wildwieje* <b>24</b> . 72.	Wilhelmsgrüft* <b>23</b> . 90.
Werben I <b>37</b> . 148.	Biepersdorf <b>9</b> . 110.	Wilhelminenau* <b>7</b> . 75.	Wilhelmsgrüft* <b>40</b> . 17.
Werben II <b>37</b> . 149.	Biepersdorf <b>9</b> . 161.	Wilhelminenau <b>16</b> . 222.	Wilhelmsgrüft* <b>20</b> . 1.
Werben III <b>37</b> . 150.	Bierigsdorf <b>34</b> . 142.	Wilhelminenhof* <b>5</b> . 4.	Wilkau <b>29</b> . 80.
Werben IV <b>37</b> . 151.	Biese <b>33</b> . 83.	Wilhelminenhof* <b>5</b> . 147.	Wilkau <b>29</b> . 154.
Werben V <b>37</b> . 152.	Biese <b>33</b> . 121.	Wilhelminenhof* <b>5</b> . 152.	Wilkendorf <b>4</b> . 96.
Werbiz <b>9</b> . 108.	Biesen, Zu den* <b>26</b> . 1.	Wilhelminenhof* <b>7</b> . 42.	Wilkendorf <b>4</b> . 162.
Werbiz <b>25</b> . 123.	Biesenau* <b>33</b> . 3.	Wilhelminenhof* <b>19</b> . 119.	Wilkersdorf <b>19</b> . 96.
Werbiz, Nieder <b>10</b> . 103.	Biesenausbau* <b>22</b> . 61.	Wilhelminenhof* <b>20</b> . 42.	Wilkersdorf <b>19</b> . 169.
Werbiz <b>20</b> . 53.	Biesenburg* <b>10</b> . 55.	Wilhelminenhof* <b>20</b> . 48.	Wilmersdorf <b>35</b> . 153.
Werbiz <b>20</b> . 110.	Biesenburg <b>10</b> . 148.	Wilhelminenhof* <b>25</b> . 34.	Wilmersdorf <b>37</b> . 94.
Werbizow <b>35</b> . 152.	Biesenburg <b>10</b> . 226.	Wilhelminenhof* <b>29</b> . 106.	Wilmine <b>2</b> . 146.
Werder <b>5</b> . 111.	Biesenburg* <b>20</b> . 3.	Wilhelminenwalde* <b>20</b> . 103.	Wilmersdorf <b>3</b> . 141.
Werder* <b>5</b> . 177.	Biesendorf <b>37</b> . 93.	Wilhelmsau* <b>20</b> . 36.	Wilmersdorf <b>4</b> . 97.
Werder* <b>8</b> . 104.	Biesendorf <b>37</b> . 153.		Wilmersdorf <b>8</b> . 115.
	Biesenhaus* <b>10</b> . 209.		Wilmersdorf <b>17</b> . 134.
	Biesenhof* <b>24</b> . 133.		Wilmersdorf <b>25</b> . 125.
	Biesenläufer* <b>22</b> . 65.		Wilmersdorf <b>25</b> . 207.
			Wilmersdorf* <b>25</b> . 207.
			Wilmersdorf, Deutsch <b>7</b> . 21.

Die fette Ziffer ist die Nummer des Kreises, die gewöhnliche diejenige der Gemeindeeinheit.  
Wohnplätze als Theile von Gemeindeeinheiten sind durch einen Stern (\*) bezeichnet.

Wilmersdorf, Wendisch 7. 131.	Woddow 1. 167.	Woltersdorf, Klein* 16. 216.	Wuhlheide* 5. 147.
Wilmersdorf, Wendisch 7. 196.	Wölmsdorf 9. 112.	Woltersdorf, Klein 17. 70.	Wuhst 10. 152.
Wilschwig 32. 114.	Wölfskendorf 4. 98.	Woltersdorferbaum* 16. 216.	Wulfersdorf 8. 118.
Wilschwig 32. 173.	Wölfskendorf 4. 163.	Woltersdorfer Forst 7. 198.	Wulfersdorf 17. 135.
Wilsenermühle* 17. 64.	Wöpfitz* 18. 1.	Woltersdorfer Schlenje* 5. 113.	Wulfow 16. 126.
Wilsickow* 1. 14.	Woite's Etabl.* 8. 72.	Woltersdorfer Schlenje* 5. 113.	Wulfow 16. 223.
Wilsickow 1. 164.	Woldenberg 22. 3.	Woltershof* 19. 1.	Wulfow 17. 213.
Wilsnac 18. 5.	Wolfsberg* 13. 93.	Wolzig 8. 117.	Wulfow* 25. 45.
Wilsnac 18. 219.	Wolfsberg* 28. 101.	Wolzigermühle* 7. 87.	Wulfow b. Boofen 25. 130.
Wilsnac* 18. 219.	Wolfsberg* 29. 122.	Wooy, Groß 18. 48.	Wulfow b. Boofen 25. 211.
Windmühlberg* 29. 52.	Wolfsbruch* 17. 217.	Wooy, Klein 18. 68.	Wulfow b. Trebnitz 25. 131.
Windmühle a. d. Kroffener Chaussee* 30. 43.	Wolfsbrucher Schlenje* 17. 71.	Worin 25. 126.	Wulfow b. Trebnitz 25. 212.
Windmühlen* 29. 14.	Wolfsburg* 20. 107.	Worin 25. 208.	Wulfower Weien* 25. 131.
Windmühlen* 30. 76.	Wolfsgarten* 2. 149.	Wormlage 35. 154.	Wulshorf* 5. 26.
Windmühlenberg* 18. 198.	Wolfsgarten* 16. 5.	Wormlage 35. 257.	Wulschen* 8. 7.
Windmühlenberg* 37. 46.	Wolfsgarten* 22. 112.	Wormsfelde 24. 115.	Wunder* 9. 120.
Windmühlenberge, Am* 4. 4.	Wolfsgrube* 22. 100.	Wormsfelde* 24. 134.	Wunder, Forsthaus* 9. 120.
Winkel* 8. 105.	Wolfshagen 1. 168.	Wormsfelde 24. 150.	Wupperten 2. 147.
Winkel* 24. 123.	Wolfshagen* 5. 119.	Wormsfelder Theerofen* 24. 134.	Wuschewier 4. 101.
Winkel* 34. 39.	Wolfshagen 18. 147.	Wormsfelder Theerofen, Forsthaus* 24. 134.	Wusterhausen a./Dosse 16. 7.
Winkel, Hintere* 28. 72.	Wolfshagen 18. 220.	Worchtow 35. 155.	Wusterhausen, Deutsch 7. 22.
Winkelgut 34. 219.	Wolfshain 40. 40.	Wotchofsta* 35. 3.	Wusterhausen, Deutsch 7. 144.
Windorf 37. 95.	Wolfshain 40. 67.	Worfelde 28. 79.	Wusternark 13. 80.
Windorf 37. 154.	Wolfskate* 13. 53.	Worholänder 24. 116.	Wusterwitz 20. 55.
Winterbergshof* 1. 3.	Wolfskate* 16. 181.	Wrechow 19. 99.	Wusterwitz 20. 114.
Winterfeld'sches Haus* 16. 175.	Wolfsmühle* 3. 118.	Wrechow 19. 172.	Wusterwiger Feld* 20. 55.
Winsberg* 32. 120.	Wolfsmerde* 19. 113.	Wriezen 4. 5.	Wustrau 16. 127.
Wirchenblatt 32. 115.	Wolfsmintel 4. 164.	Wriezen, Alt 4. 16.	Wustrau 16. 224.
Wirchenblatt 32. 174.	Wolgast 22. 89.	Wubiser, Groß 19. 38.	Wustrow 18. 149.
Wischgrund* 35. 71.	Wolgast 22. 125.	Wubiser, Groß 19. 126.	Wustrow 18. 222.
Wisnar 1. 65.	Wolgafer Krug* 22. 125.	Wubiser, Groß* 19. 126.	Wustrow* 19. 154.
Wittbriegen 10. 151.	Wolkenberg 40. 41.	Wubiser, Klein 19. 52.	Wustrow, Alt 19. 16.
Witten 29. 81.	Wolkenberg 40. 68.	Wubiser, Klein 19. 138.	Wustrow, Neu 19. 69.
Witten 29. 155.	Wollenberg 4. 99.	Wubrigsberg 4. 100.	Wußberg 33. 85.
Wittenberg* 5. 9.	Wollenberg 4. 165.	Wudenjee* 20. 37.	Wuthenow 16. 128.
Wittenberge 18. 6.	Wollenthin* 1. 2.	Wudenjee* 20. 97.	Wuthenow 20. 56.
Wittenberger Eisbrücke* 18. 33.	Wollet* 3. 1.	Wucker* 2. 134.	Wuthenow 20. 115.
Wittenhof 1. 165.	Wollet* 3. 142.	Wühlmühle* 10. 93.	Wutife 17. 136.
Wittke's Vorwerk* 28. 53.	Wollhaus* 20. 79.	Wünsdorf 7. 133.	Wutife 17. 214.
Wittmannsdorf 33. 84.	Wollin 1. 67.	Wüste Amersdorf 25. 127.	Wutischdorf 29. 82.
Wittmannsdorf 33. 122.	Wollin 1. 169.	Wüstemark* 7. 80.	Wutischdorf* 29. 121.
Wittmannsdorf 34. 143.	Wollschow 1. 68.	Wüstemark* 7. 169.	Wutischdorf 29. 156.
Wittstoc 1. 166.	Wollup, Amt 25. 209.	Wüstenbarenthin* 17. 179.	Wutischdorf* 39. 16.
Wittstoc 17. 4.	Wolfschinkelmühle* 35. 133.	Wüstenbuchholz 18. 221.	Wutischerogge* 8. 71.
Wittstoc* 17. 164.	Wolfschmühle* 34. 109.	Wüstenbuchholz 18. 221.	Wutz 16. 129.
Wittstoc 19. 97.	Wolfier 15. 79.	Wüstenhayn 35. 156.	Wutzig 22. 91.
Wittstoc 19. 170.	Wolfier 15. 139.	Wüstenhayn 35. 258.	Wutzig 22. 127.
Wittstoc, Klein* 19. 170.	Woltersdorf* 5. 113.	Wüstenhof* 20. 55.	Wutzig, Försterei* 22. 127.
Wittwien* 16. 198.	Woltersdorf* 5. 131.	Wüstenrägelin* 16. 93.	Wutzig, Schäfererei* 22. 127.
Wigen 39. 140.	Woltersdorf* 5. 171.	Wüstenwahnrow 18. 148.	Wuzow, Klein* 21. 76.
Wigke 15. 78.	Woltersdorf 9. 113.	Wüste Sieversdorf 25. 128.	Wuzow, Nieder 19. 73.
Wigke 15. 138.	Woltersdorf 9. 162.	Wüste Sieversdorf 25. 210.	
Woblit* 2. 104.	Woltersdorf 19. 98.	Wugarten 22. 90.	
Wochowjee 8. 116.	Woltersdorf 19. 171.	Wugarten 22. 126.	
Woddow 1. 66.	Woltersdorf 20. 54.	Wugartenermühle* 22. 90.	
	Woltersdorf 20. 113.	Wuggelmühle* 33. 1.	
	Woltersdorf, Groß 16. 45.	Wuhden 25. 129.	
	Woltersdorf, Groß* 16. 216.	Wuhlgarten* 5. 144.	
	Woltersdorf, Groß 17. 56.		

Dorf, Neu\* 28. 66.  
Dorfthal\* 1. 168.  
Dorfstown\* 28. 66.



Die fette Ziffer ist die Nummer des Kreises, die gewöhnliche diejenige der Gemeindeeinheit.  
Wohnplätze als Theile von Gemeindeeinheiten sind durch einen Stern (\*) bezeichnet.

Zaado <b>34.</b> 144.	Zechow <b>24.</b> 120.	Zerpenschleuse <b>5.</b> 116.	Ziegelei von Salge* <b>5.</b> 43.
Zaarenischeule* <b>2.</b> 104.	Zeckerin <b>34.</b> 146.	Zerpenschleuse* <b>5.</b> 151.	Ziegeleien* <b>7.</b> 56.
Zaazke <b>17.</b> 137.	Zeckerin <b>34.</b> 220.	Zerpenschleuse <b>5.</b> 181.	Ziegeleien* <b>7.</b> 67.
Zaazke <b>17.</b> 215.	Zedel <b>30.</b> 142.	Zerrenthin <b>1.</b> 69.	Ziegeleien* <b>7.</b> 136.
Zabel* <b>3.</b> 8.	Zedlig* <b>13.</b> 129.	Zerwelin, Forsthaus* <b>2.</b> 108.	Ziegeleien* <b>9.</b> 4.
Zabelsdorf <b>2.</b> 73.	Zeesen <b>7.</b> 134.	Zerwelin, Heckenhaus* <b>2.</b> 87.	Ziegeleien* <b>9.</b> 16.
Zahe* <b>39.</b> 72.	Zeesen <b>7.</b> 199.	Zerwelin, Heckenwarterhaus* <b>2.</b> 108.	Ziegeleien* <b>9.</b> 151.
Zachow <b>15.</b> 80.	Zeeslow <b>13.</b> 81.	Zerwelin, Neu* <b>2.</b> 12.	Ziegeleien* <b>10.</b> 34.
Zachow* <b>15.</b> 80.	Zeeslow I <b>13.</b> 144.	Zerwelin, Vorwerk* <b>2.</b> 87.	Ziegeleien* <b>10.</b> 36.
Zachow <b>19.</b> 100.	Zeeslow II <b>13.</b> 145.	Zesch <b>9.</b> 115.	Ziegeleien* <b>10.</b> 73.
Zachow <b>19.</b> 173.	Zehden <b>19.</b> 8.	Zesch <b>9.</b> 164.	Ziegeleien* <b>10.</b> 134.
Zäckerid <b>19.</b> 101.	Zehdenick <b>2.</b> 3.	Zeschau <b>39.</b> 145.	Ziegeleien* <b>13.</b> 44.
Zäckerid* <b>19.</b> 107.	Zehdenick <b>2.</b> 149.	Zeschdorf, Alt* <b>25.</b> 3.	Ziegeleien* <b>15.</b> 17.
Zäckerider Ziegelei* <b>19.</b> 101.	Zehdenick, Amt <b>2.</b> 148.	Zeschdorf, Alt <b>25.</b> 139.	Ziegeleien* <b>15.</b> 52.
Zäckerider Zollbrücke* <b>19.</b> 101.	Zehlendorf <b>5.</b> 114.	Zeschdorf, Neu <b>25.</b> 91.	Ziegeleien* <b>18.</b> 6.
Zägensdorf <b>21.</b> 57.	Zehlendorf <b>5.</b> 180.	Zetten* <b>29.</b> 56.	Ziegeleien* <b>19.</b> 61.
Zagelsdorf <b>9.</b> 114.	Zehlendorf <b>7.</b> 135.	Zettig <b>30.</b> 96.	Ziegeleien* <b>27.</b> 3.
Zagelsdorf <b>9.</b> 163.	Zehlendorf* <b>7.</b> 190.	Zettig <b>30.</b> 151.	Ziegeleien* <b>28.</b> 3.
Zahn's Kolonie* <b>35.</b> 111.	Zehlendorf, Neu* <b>7.</b> 135.	Zenden <b>10.</b> 154.	Ziegeleien* <b>34.</b> 100.
Zahow <b>37.</b> 96.	Zehnebeck* <b>3.</b> 100.	Zeuß <b>33.</b> 87.	Ziegeleien* <b>37.</b> 49.
Zainhammer* <b>4.</b> 2.	Zehnebeck, Vorwerk* <b>3.</b> 99.	Zeußen <b>10.</b> 154.	Ziegeleien am Beetzee* <b>15.</b> 11.
Zankhof* <b>21.</b> 2.	Zehnruthenplan* <b>7.</b> 4.	Zeythen <b>7.</b> 138.	Ziegeleien beim Dorfe* <b>5.</b> 41.
Zantoch <b>24.</b> 117.	Zehrendorf <b>7.</b> 136.	Zicher <b>19.</b> 103.	Ziegeleigehöft* <b>27.</b> 95.
Zanzbruch <b>22.</b> 92.	Zehrendorf* <b>10.</b> 209.	Zicher <b>19.</b> 175.	Ziegeleihaus* <b>8.</b> 153.
Zanzhammer* <b>22.</b> 2.	Zeige* <b>8.</b> 58.	Zicher <b>19.</b> 176.	Ziegeleifolonie a./Savel* <b>2.</b> 135.
Zanzhausen <b>24.</b> 118.	Zeisdorf <b>39.</b> 143.	Zicher* <b>19.</b> 176.	Ziegeleivorwerk* <b>29.</b> 88.
Zanzhausen* <b>24.</b> 149.	Zeitlow* <b>22.</b> 2.	Zicher, Neu* <b>19.</b> 103.	Ziegelhof* <b>18.</b> 2.
Zanzin <b>24.</b> 119.	Zelle* <b>7.</b> 66.	Zichow <b>3.</b> 76.	Ziegelschneue* <b>30.</b> 97.
Zanzin* <b>24.</b> 131.	Zelle* <b>28.</b> 94.	Zichow <b>3.</b> 143.	Ziegenhals* <b>8.</b> 114.
Zanziner Rahmhütte* <b>24.</b> 132.	Zellin <b>19.</b> 102.	Zichow, Forsthaus* <b>3.</b> 143.	Ziegenkrug* <b>13.</b> 139.
Zanziner Theerofen* <b>24.</b> 132.	Zellin <b>19.</b> 174.	Zichow, Vorwerk* <b>3.</b> 143.	Ziegenwerder* <b>3.</b> 4.
Zanzmühle* <b>24.</b> 118.	Zelj <b>39.</b> 144.	Zichtow <b>18.</b> 224.	Ziegenwerder* <b>22.</b> 9.
Zapel <b>18.</b> 223.	Zelj <b>39.</b> 255.	Ziebingen <b>27.</b> 63.	Zieglerhaus* <b>27.</b> 43.
Zarenthin* <b>17.</b> 33.	Zempow <b>17.</b> 141.	Ziebingen <b>27.</b> 104.	Zielenzig <b>28.</b> 5.
Zatten <b>21.</b> 58.	Zempow* <b>17.</b> 217.	Ziedau <b>34.</b> 147.	Zientendorf <b>1.</b> 70.
Zattener Theerofen* <b>21.</b> 102.	Zenshaus* <b>2.</b> 147.	Ziedau <b>34.</b> 221.	Zientendorf <b>1.</b> 171.
Zauche* <b>29.</b> 131.	Zepernid <b>5.</b> 115.	Ziegelei* <b>2.</b> 49.	Ziescht, Groß <b>9.</b> 33.
Zauche <b>34.</b> 145.	Zerbide* <b>19.</b> 104.	Ziegelei* <b>3.</b> 8.	Ziescht, Klein <b>9.</b> 51.
Zauche, Alt <b>33.</b> 4.	Zerbow <b>27.</b> 62.	Ziegelei* <b>5.</b> 18.	Ziestenbacher Mühle* <b>18.</b> 4.
Zauche, Neu <b>33.</b> 57.	Zerbow <b>27.</b> 103.	Ziegelei* <b>5.</b> 41.	Zietenfist <b>21.</b> 115.
Zauchel <b>39.</b> 141.	Zerkwitz <b>35.</b> 157.	Ziegelei* <b>5.</b> 63.	Zietensau <b>16.</b> 132.
Zauchel <b>39.</b> 254.	Zerkwitz <b>35.</b> 259.	Ziegelei* <b>7.</b> 96.	Zietensee* <b>20.</b> 97.
Zauchwitz <b>10.</b> 153.	Zerlang, Groß <b>16.</b> 159.	Ziegelei* <b>8.</b> 43.	Ziethen, Groß <b>7.</b> 32.
Zaue <b>33.</b> 86.	Zerlang, Klein <b>17.</b> 71.	Ziegelei* <b>15.</b> 48.	Ziethen, Groß <b>7.</b> 46.
Zaun* <b>3.</b> 127.	Zern* <b>22.</b> 6.	Ziegelei* <b>15.</b> 71.	Ziethen, Groß <b>7.</b> 155.
Zech* <b>4.</b> 45.	Zermügel <b>16.</b> 131.	Ziegelei* <b>16.</b> 2.	Ziethen, Groß <b>13.</b> 30.
Zechin <b>25.</b> 132.	Zermügel <b>16.</b> 225.	Ziegelei* <b>19.</b> 21.	Ziethen, Groß <b>13.</b> 104.
Zechlin <b>17.</b> 217.	Zerndorf* <b>5.</b> 172.	Ziegelei* <b>21.</b> 49.	Ziethen, Groß* <b>13.</b> 104.
Zechlin* <b>17.</b> 217.	Zernidow <b>1.</b> 170.	Ziegelei* <b>21.</b> 49.	Ziethen, Klein <b>3.</b> 42.
Zechlin, Amt <b>17.</b> 216.	Zernidow <b>16.</b> 226.	Ziegelei* <b>24.</b> 145.	Ziethen, Klein* <b>7.</b> 46.
Zechlin, Dorf <b>17.</b> 138.	Zernidow <b>20.</b> 116.	Ziegelei* <b>30.</b> 18.	Ziethen, Klein <b>7.</b> 167.
Zechlin, Fiedeln <b>17.</b> 139.	Zernidow <b>25.</b> 133.	Ziegelei* <b>30.</b> 32.	Ziethen, Klein* <b>13.</b> 83.
Zechliner Hütte <b>17.</b> 140.	Zernisow, Gut* <b>18.</b> 194.	Ziegelei* <b>35.</b> 111.	Ziethener Luch, Groß* <b>13.</b> 104.
Zechliner Schneidemühle* <b>17.</b> 138.	Zernisow, Ziegelei* <b>18.</b> 194.	Ziegelei* <b>37.</b> 122.	Zieten'sche Mühle* <b>3.</b> 25.
Zechow <b>16.</b> 130.	Zernitz <b>17.</b> 142.	Ziegelei a. d. Straße nach Mittenwalde* <b>7.</b> 81.	Ziezow <b>10.</b> 155.
	Zernitz* <b>17.</b> 142.	Ziegelei b. Zabel* <b>17.</b> 4.	Zilmsannshof* <b>28.</b> 4.
	Zernitz <b>17.</b> 218.	Ziegelei von Mann* <b>5.</b> 43.	Zilmsdorf <b>39.</b> 146.
	Zernow See* <b>10.</b> 6.		
	Zernsdorf <b>7.</b> 137.		

Die fette Ziffer ist die Nummer des Kreises, die gewöhnliche diejenige der Gemeindeeinheit.  
Wohnplätze als Theile von Gemeindeeinheiten sind durch einen Stern (\*) bezeichnet.

Bilmisdorf <b>39</b> . 256.	Zohlow <b>27</b> . 105.	Zichornegosda* <b>35</b> . 193.	Zugleibe <b>39</b> . 258.
Bilm's Gärtnerstelle* <b>30</b> . 23.	Zohlow, Neu* <b>27</b> . 64.	Zuchenberg* <b>3</b> . 1.	Zum Bahnhof* <b>35</b> . 4.
Biltendorf <b>32</b> . 116.	Zolchow* <b>10</b> . 204.	Zuckerfabrik* <b>1</b> . 2.	Zum deutschen Hause* <b>34</b> . 34.
Biltendorf <b>32</b> . 175.	Zollchow <b>1</b> . 71.	Zuckerfabrik** <b>1</b> . 3.	Zum Eichhornthal* <b>19</b> . 101.
Bimmermannsmühle* <b>1</b> . 3.	Zollen <b>20</b> . 57.	Zuckerfabrik* <b>4</b> . 105.	Zum ewigen Frieden* <b>29</b> . 70.
Bimmer's Abdeckerei <b>19</b> . 4.	Zollen <b>20</b> . 117.	Zuckerfabrik* <b>25</b> . 3.	Zum grünen Laub* <b>39</b> . 123.
Binna <b>9</b> . 165.	Zollhaus* <b>40</b> . 24.	Zuckerfabrik* <b>25</b> . 108.	Zum grünen Wald* <b>25</b> . 126.
Binna, Dorf <b>9</b> . 116.	Zooßen <b>2</b> . 74.	Zuckerfabrik* <b>25</b> . 156.	Zum grünen Wald* <b>37</b> . 35.
Binna, Flecken <b>9</b> . 117.	Zooßen <b>17</b> . 143.	Zuckerfabrik* <b>25</b> . 158.	Zweigershof* <b>22</b> . 5.
Binndorf <b>5</b> . 117.	Zorndorf <b>19</b> . 104.	Zühten <b>16</b> . 133.	Zweinert <b>27</b> . 65.
Binnitz <b>35</b> . 158.	Zorndorf* <b>19</b> . 146.	Zühlsdorf <b>5</b> . 118.	Zwiebusch b. Gosen* <b>8</b> . 35.
Binnitz <b>35</b> . 260.	Zorndorf* <b>24</b> . 148.	Zühlsdorf* <b>5</b> . 171.	Zwietow <b>35</b> . 161.
Bion <b>29</b> . 157.	Zossen <b>7</b> . 7.	Zühlsdorf <b>21</b> . 59.	Zwippendorf <b>39</b> . 149.
Bion* <b>29</b> . 157.	Zossen* <b>7</b> . 172.	Züllichendorf <b>9</b> . 118.	Zwippendorf <b>39</b> . 259.
Bippelsförde* <b>16</b> . 134.	Zossen, Haus <b>7</b> . 159.	Züllichswerder* <b>21</b> . 1.	Zwischendeich <b>18</b> . 151.
Bipsdorf* <b>10</b> . 118.	Zschau'sche Schiffsbauerei* <b>15</b> . 2.	Züllichau <b>29</b> . 3.	Zycklin* <b>19</b> . 132.
Bipsdorf <b>10</b> . 227.	Zchiegern <b>32</b> . 117.	Zündschurfabrik* <b>39</b> . 188.	
Bittau, Neu <b>8</b> . 79.	Zchievelmühle* <b>34</b> . 30.	Zürchel <b>34</b> . 149.	
Bizdorf <b>10</b> . 156.	Zchiptau <b>35</b> . 159.	Züedom <b>1</b> . 172.	
Bobelnorwert* <b>30</b> . 144.	Zchiptau* <b>35</b> . 159.	Zützen <b>3</b> . 144.	
Böllmersdorf <b>34</b> . 148.	Zichorne <b>39</b> . 147.	Zützen <b>34</b> . 150.	
Bohlow <b>27</b> . 64.	Zichorne <b>39</b> . 257.	Zützen <b>34</b> . 222.	
Bohlow* <b>27</b> . 98.	Zichornegosda <b>35</b> . 160.	Zuggelrade <b>18</b> . 150.	
		Zugleibe <b>39</b> . 148.	



