Tagging mit Transkribus

Digitalisate

Für diese Übung haben wir drei verschiedene Texte unterschiedlicher Schwierigkeit aus unseren Sondersammlungen vorbereitet. Bitte kopieren Sie den Text, den Sie bearbeiten möchten von dem bereitgestellten USB-Stick oder laden Sie ihn unter der angegebenen URL herunter. Beachten Sie bitte, das Transkribus ordnerbasiert arbeitet – die Dateien sollten also alle in einem gemeinsamen Ordner gespeichert werden.

Leicht

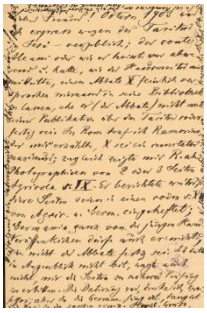

Postkarte von Franz Skutsch an Georg Wissowa über den Codex Aesinas, 1904, Antiqua-Kursive

Download: https://bit.ly/2M9fQG0

Mittel

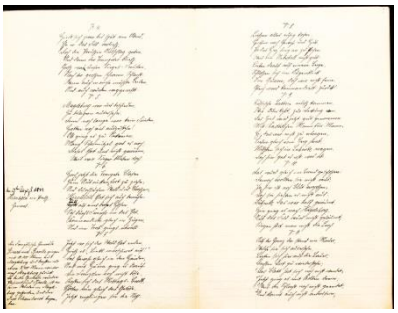

Kriegserzählung in Gedichtform von Gottfried Ziemann, 1813-15, Kurrent

Download: https://bit.ly/2JohLok

Schwer

Kriegstagebuch von Joachim Franz Bornhak, 1806-1809, Kurrent

Download: https://bit.ly/2sLxy9m

Transkribus

Sollten Sie Transkribus noch nicht installiert haben, können Sie die Software kostenlos unter transkribus.eu herunterladen (vorige Registrierung erforderlich).

Schritt 1: Text in Transkribus laden

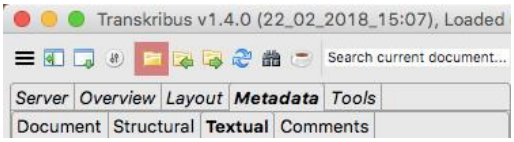

Wählen Sie den Ordner, in dem Sie den Beispiel-Text gespeichert haben.

Schritt 2: Textbereich definieren

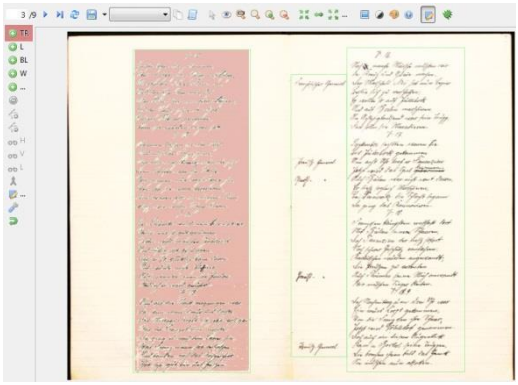

Mit TR wählen Sie das Textregion-Tool aus. Den Startpunkt des Rahmens legen Sie mit einem Klick fest, den Endpunkt mit einem weiteren Klick (nicht die linke Maustaste gedrückt halten).

Schritt 3: Zeilen definieren

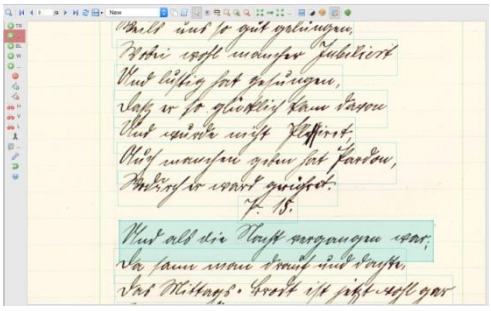

Mit L wählen Sie das Zeilen-Tool. Zeilen werden genauso gezogen wie Textregionen. Beachten sie, dass der Text der Zeile vollständig im Rahmen enthalten sein sollte.

Schritt 4: Transkription

Transkribieren Sie den Text.

Schritt 5: Tagging

Tagging bedeutet, relevante Textinhalte zu markieren. Das sind üblicherweise unklare Textstellen, Ortsbezeichnungen, Personennamen, Daten u.ä.

Um ein Wort oder einen Abschnitt in Transkribus zu taggen, markieren Sie das Wort im Transkript und wählen ein Tag aus der Liste unter Metadata – Textual (Show all klicken) mit einem Klick auf das grüne + aus.

Für ein Projekt können eigene Tags hinzugefügt werden, hierbei ist die TEI-Konformität zu beachten.

Schritt 6: Export

Mit einem Klick auf dieses Icon starten Sie den Export.

Sie können den Text als Transkribus Document (METS XML), PDF 1.7, TEI XML, Word-Datei (DOCX), oder einfache TXT-Datei exportieren. Es gibt verschiedene Einstellungsoptionen für jede Export-Option, in der Regel sollten die Standard-Optionen jedoch ausreichend sein.