INNOVATIONSPREISVERLEIHUNG 2019

Moderation: Karin Holste-Flinspach

INNOVATIONSPREIS 2019

BIB-Kommission für Ausbildung und Berufsbilder

Zeitschrift bit-online/ Verlag Dinges & Frick

INNOVATIONSPREIS 1999-2019

PREISTRÄGERINNEN

- **Carmen Krause**
  Internet der Dinge
  Potentiale für Bibliotheken (Potsdam)

- **Sophia Paplowski**
  Beacons in Bibliotheken
  Ein Überblick über die praktischen Einsatzmöglichkeiten der Indoor-Navigation in Bibliotheken und die Resonanz der Anwender (Potsdam)

- **Denise Rudolph**
  Codingveranstaltungen in Kinder- und Jugendbibliotheken
  Handlungsempfehlung für Öffentliche Bibliotheken in Deutschland (Potsdam)

CARMEN KRAUSE: INTERNET DER DINGE

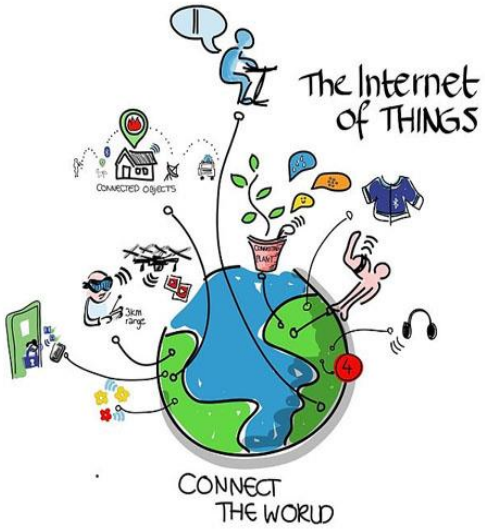

SOPHIA PAPLOWSKI: BEACONS IN BIBLIOTHEKEN

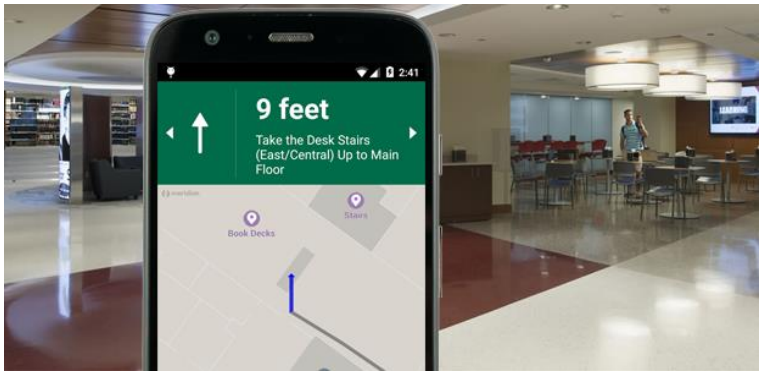

Denise Rudolph:
Codingveranstaltungen in Kinder- und Jugendbibliotheken

VERLEIHUNG DES BIT-ONLINE INNOVATIONSPREISES

20 JAHRE INNOVATIONSFORUM: GRUSSWORT PROF. UTE KRAUSS-LEICHERT

1 JAHR KOSTENFREIE BIB-MITGLIEDSCHAFT

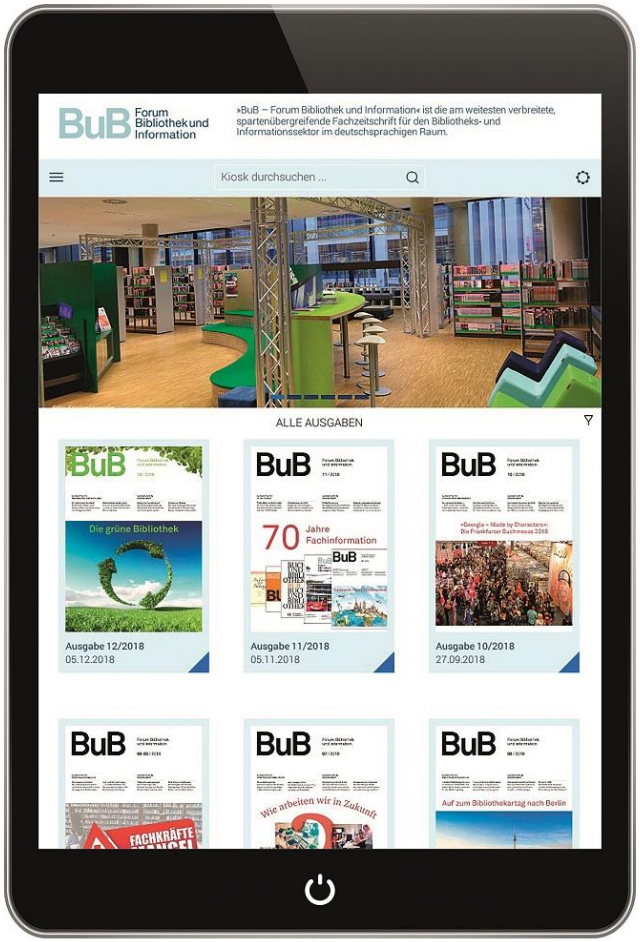

20