



„Patron driven acquisition“ einmal ganz analog

UNIVERSITÄT
DUISBURG
ESSEN

Mit "EVA" nutzerorientiert erwerben und passive Fernleihen vermeiden

*Dr. Ania López, UB Duisburg-Essen
Peter Mayr, hbz Köln*

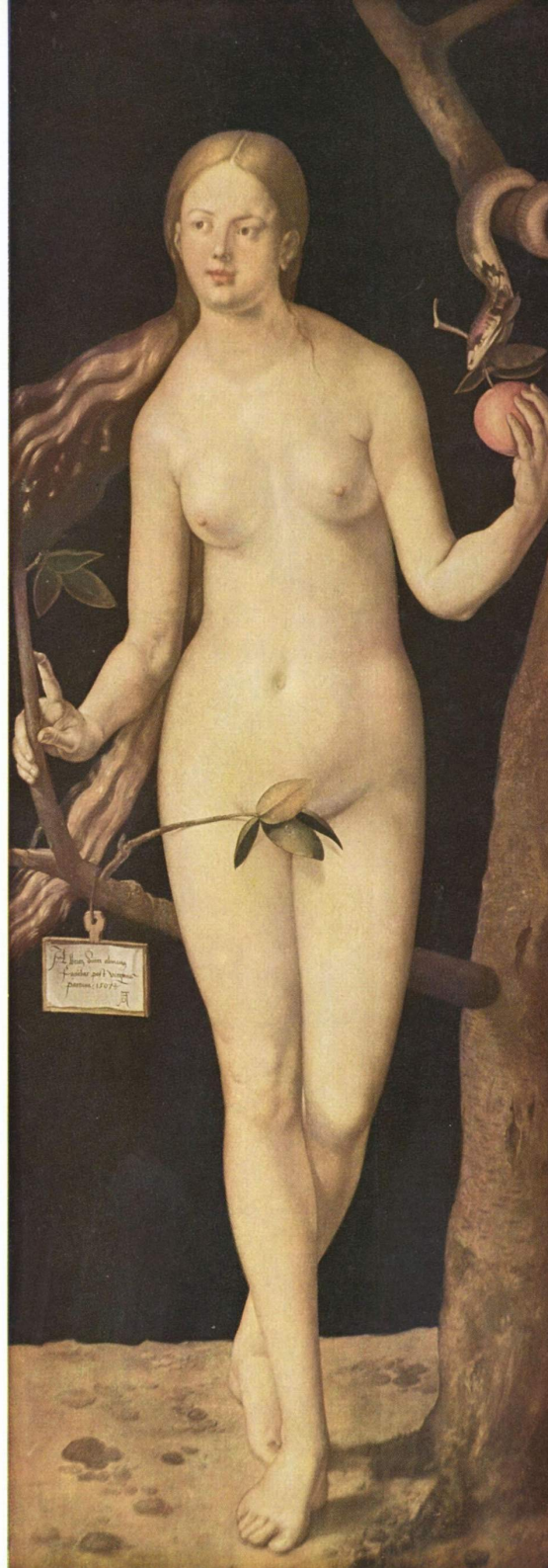
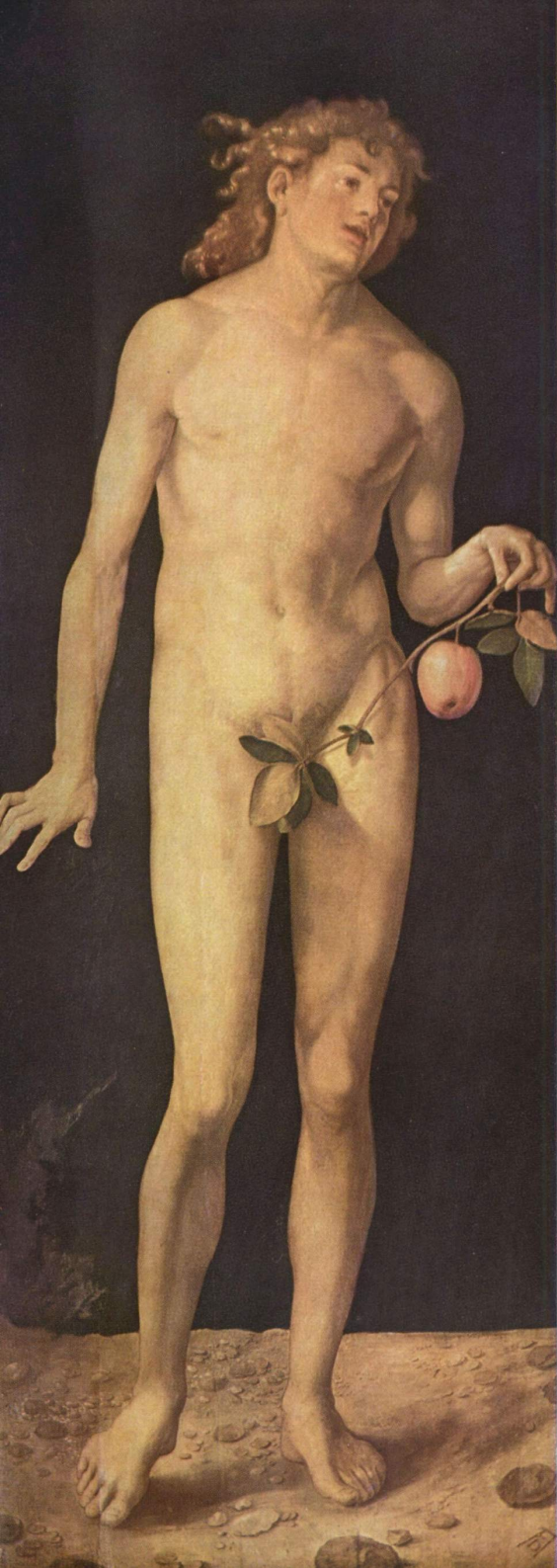

Erwerbungs
Vorschlags
Assistent

Übersicht



- Motivation
- Gelegenheit
- Ergebnisse
- In der Praxis
- Reaktionen



Motivation

**Fernleihen sind
wahrgenommene Lücken im
eigenen Bestand**

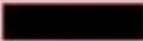

Best.-Nr. 07/1012		Bestellnummer 07/1012 <i>110000005</i>	Friststempel	Friststempel
Aus: 294 <i>465</i>		Zahl d. Bände	Bibliographischer Nachweis <i>14.05.07</i>	Signatur <i>[Signature]</i>
		ISBN: 0031-899X	ZSB-533 k <i>07/67 z 27</i>	ZSB-533 k <i>07/67 z 27</i>
Nur stark umrandete Teile mit Schreibmaschine ausfüllen				
Benutzer Name 		Bücher: Name, Vornamen des Verf., Titel, Aufl., Ersch.-ort u. -jahr, ggf. Serie u. Bd. Zeitschriften: Titel (ungekürzt), Bd., Jahr Benutzer wünscht unberechnete Kopie. Physical review 59 (1941), S. 693-698		Falls nicht bis _____ erledigt, zurück.
Dieser Abschnitt muß bis zur Rücksendung im Buch bleiben		Warren, B.E.: X-ray diffraction in random layer lattices Andere/neuere Ausgabe/Auflage/Übersetzung/Reprint erwünscht - Nicht Gewünschtes streichen!		
Musterbibliothek Musterhausen		Zahl der Bände	Musterbibliothek Musterhausen	Bestelldatum u. Unterschrift d. Sachbearbeiters 23.04.2007 
			Musterbibliothek Musterhausen	Zahl der Bände:

**Die Mauer
muss
weg!**



Gelegenheit

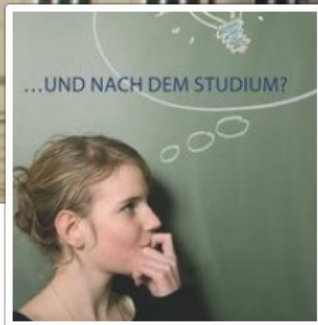

Masterstudiengang „Bibliotheks- und Informationswissenschaft“ (MALIS)

✓ Gefällt dir

Nachricht senden

80 „Gefällt mir“-Angaben · 2 sprechen darüber

University

Viersemestriger Masterstudiengang an der FH Köln, der für einen Berufseinstieg in Leitungsfunktionen sowie Spezialtätigkeiten in wissenschaftlichen und öffentlichen

Info



Fotos

80

„Gefällt mir“-Angaben

Notizen 3

„MALIS Praxisproj
2012“: Die Werksch
Das Institut für
Informationswissens



Veranstaltungen

Grundgedanken

9

- „Unnötige“ Fernleihen vermeiden
- **Schnelle und komfortable** Steuerung durch FachreferentInnen
- **Allgemeines Konzept**

Lösung

10

- „Abfangen“ von Fernleihen nach bestimmten Kriterien
- Karenzzeit, in der die Entscheidung Fernleihe/Erwerbung getroffen wird

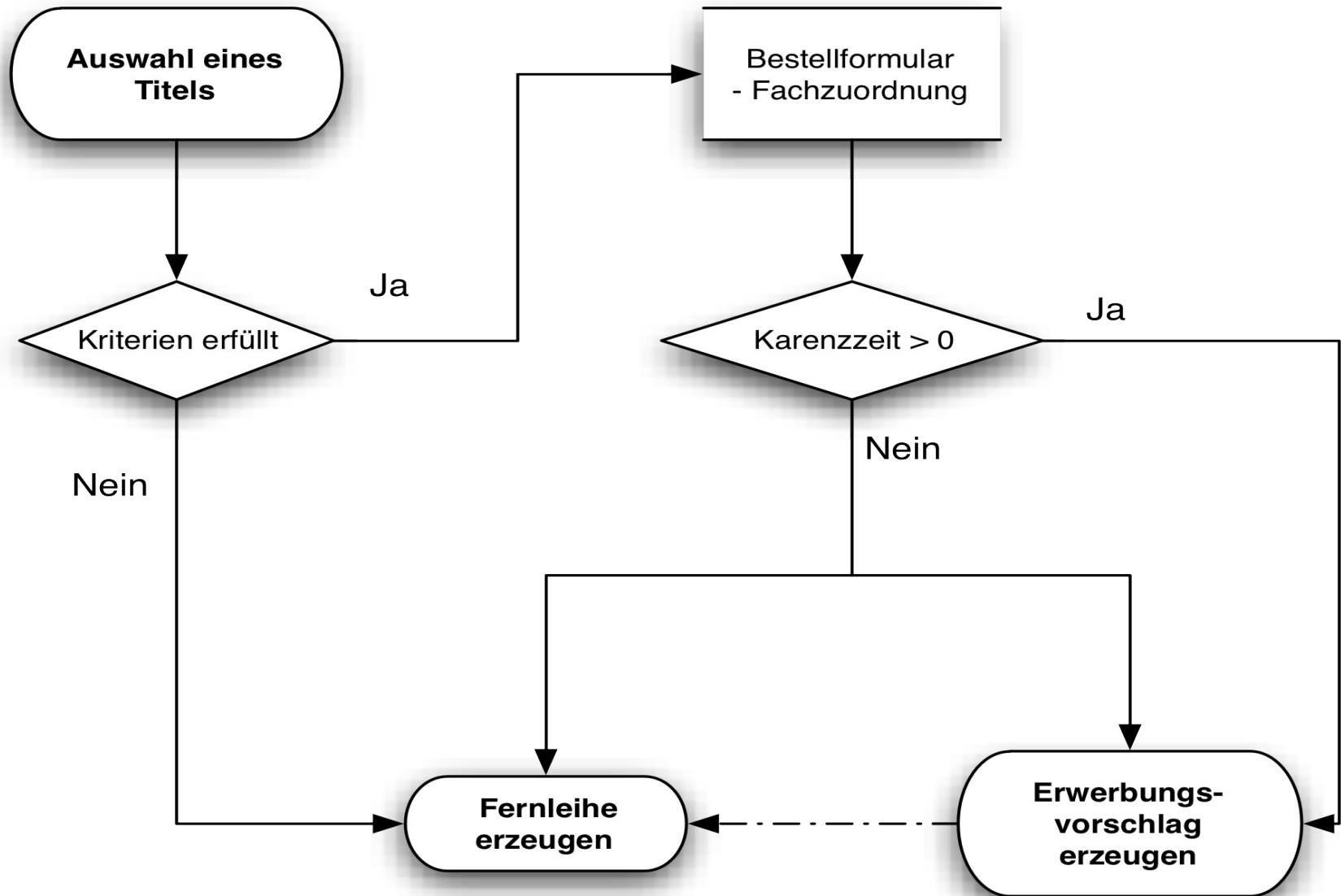

Alternativmodus

12

- Nachnutzung von Fernleihdaten

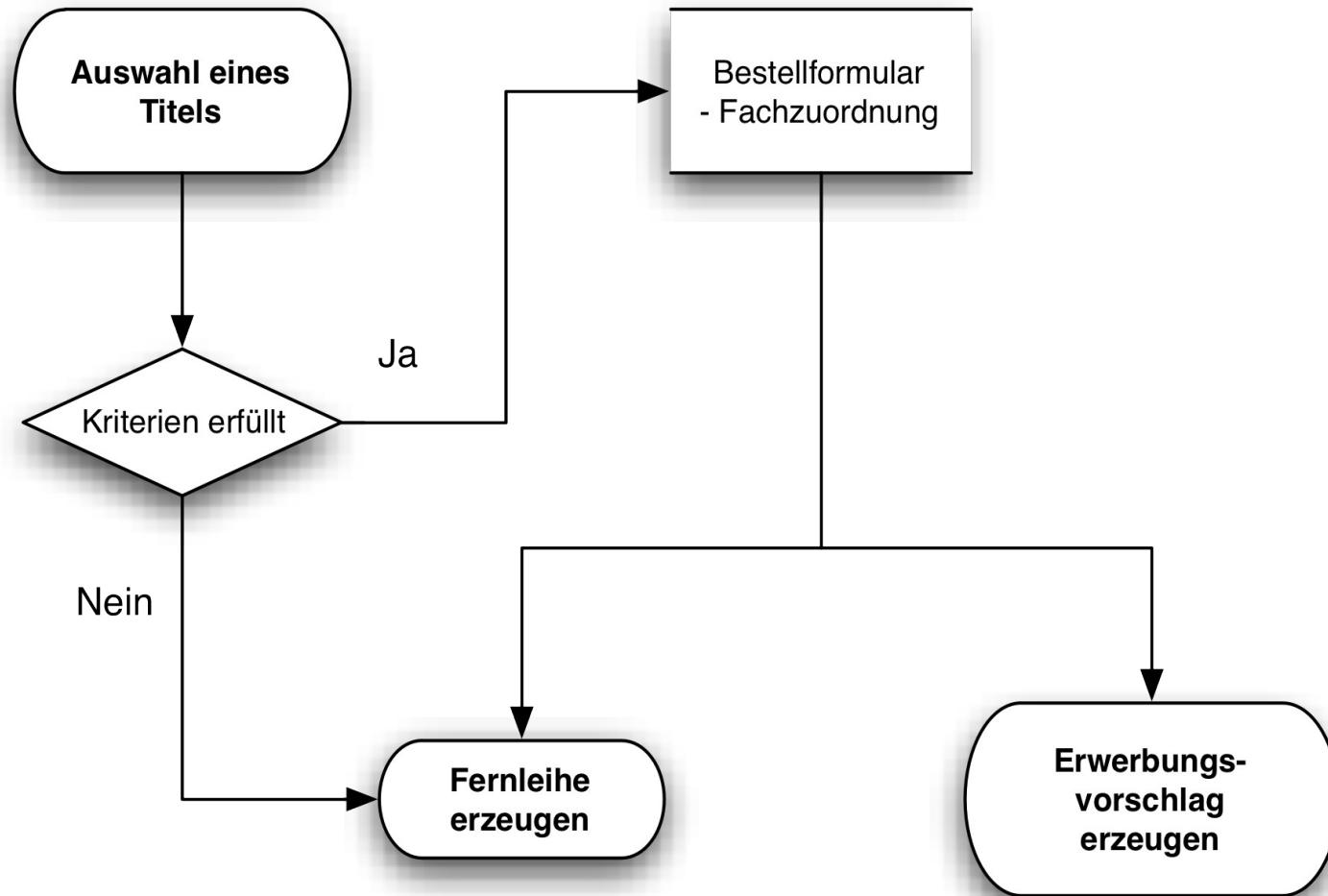



Ergebnisse

Projektergebnisse

Prototyp mit 3 Modulen:

- **Automat. Analyse von Fernleihen**
- **Admin-Oberfläche**
- **Trackingschnittstelle**

Automat. Analyse von Fernleihen

16

- **Allgemeine Kriterien**
 - z.B. Verfügbarkeit im Buchhandel
- **Spezifische Kriterien pro Institution**
 - z.B. Erscheinungsjahr, Sprache
- **Fachzuordnung durch NutzerInnen**
- **Karenzzeit oder parallele Bestellung**

Automat. Analyse von Fernleihen

Bestelldaten

Autor (Name, Vorname): Ziegelwagner, Michael
Titel: Café Anschluß : Als Österreicher unter Deutschen
Erscheinungsort: Zürich
Verlag: Atrium
Erscheinungsjahr: 2011
ISBN: 978-3-85535-826-7

Ggf. andere Ausgabe*:

Ggf. Vormerkung durchführen*:

Hinweise an Ihre Bibliothek:

Abholort*:

Persönliche Angaben

Name*:

E-Mail-Adresse:

Bauwissenschaften
Biologie
Chemie (inkl. Biotechnologie)
Elektrotechnik und Informationstechnik
Erziehungswissenschaft
Geowissenschaften
Germanistik
Geschichte
Industrial Design
Informatik
Kommunikationsdesign
Kommunikationswissenschaft
Kunst und Design
Maschinenbau
Mathematik

ern [[Info](#)])

Admin-Oberfläche

18

- **Fachgebiete** verwalten
- **Karenzzeit** einstellen
- **E-Mail Benachrichtigung** einrichten
- **Vorschläge**
 - an **Erwerbung** weiterleiten
 - als **CSV Datei** exportieren
 - **Fernleihe** auslösen

Admin-Oberfläche

Willkommen LBZ Koblenz

An Ihrem Standort sind 5 Fachreferenten eingetragen.

Fachreferenten

	ID	Name	E-Mail	Angelegt
<input type="radio"/>	38	[redacted]	[redacted]@lbz-rlp.de	2010-12-14
<input checked="" type="radio"/>	39	[redacted]	[redacted]@lbz-rlp.de	2010-12-14
<input type="radio"/>	145	[redacted]	[redacted]@lbz-rlp.de	2012-01-17
<input type="radio"/>	37	[redacted]	[redacted]@lbz-rlp.de	2010-12-14
<input type="radio"/>	36	[redacted]	[redacted]@lbz-rlp.de	2010-12-14

Details

Direktzugriff

EVA-Nummer: [direkt aufrufen](#)

Klassifikationen

Die passiven Fernleihen, die den Erwerbungsriterien entsprechen, werden von den Nutzern in folgende Klassifikationen eingeordnet. Dabei bezeichnet die Karenzzeit den Zeitraum in dem die potentiellen Erwerbungsanschläge von der Absendung als Fernleihe zurückgehalten werden

ID	Klassifikation	Karenzzeit	Fachreferenten
257	Architektur	<input type="text" value="3"/> ändern	<ul style="list-style-type: none">[redacted]
256	Archäologie	<input type="text" value="0"/> ändern	<ul style="list-style-type: none">[redacted]
258	Buchwesen	<input type="text" value="0"/> ändern	<ul style="list-style-type: none">[redacted]

Admin-Oberfläche

Hallo 

E-Mail: @uni-due.de

E-Mail Benachrichtigung über neue Vorschläge ist **eingeschaltet**

Eingetragen für:

- Biologie (Karenzzeit: 3 Tag(e))
- Geowissenschaften (Karenzzeit: 3 Tag(e))
- Ostasienwissenschaften (Karenzzeit: 1 Tag(e))
- Psychologie (Karenzzeit: 3 Tag(e))

1 Vorschlag mit dem Status "an Erwerbung we" der letzten 3 Tage

Es befindet sich insgesamt 504 Vorschläge in der Datenbank, davon ist noch nicht bearbeitet (Letzte Aktion "neu").

Id	Datum	ISIL	Titel	Verfasser	Jahr	Verlag	Preis	Benutzer
<input type="checkbox"/> 31986	15.05.2012	DE-465	Learning science in informal environments : people, places, and pursuits	Bell, Philip B. [Hrsg.]	2009	National Academies Press	40.99	

Vorschläge als E-Mail CSV Datei

Admin-Oberfläche

Datenexport per E-Mail

Von: [REDACTED]

An: erwerbung@bibliothek.de

Betreff: Bestellungen aus dem EVA Modul

Nachricht: Folgende Titel sollten bestellt werden:

EVA-ID: 11283

Geschäftserfolg in Indien : Strategien für den vielfältigsten Markt der Welt / Holtbrügge, Dirk; Friedmann, Carina

Springer, 2011

ISBN: 978-3-642-17211-3

Preis: 59,95 Euro

Bestelldatum: 26.01.2012

Benutzer: XXXX

Titellid: 336519443

Quelle: BVB\$|1051:|577:|N2:|523:|19:#SWB\$|951:wirt 1.7 2011

1205|840:154. HOL|14:|24:61/6018|Vil2:Wac| 227|31:111 A

14176|100:4710/121|840/1:154. HOL|291/114:BA-2-2144

Fach: Wirtschaftswissenschaften

Bemerkungen:

Bei Bedarf werden an die Nutzer Ersatz-TANs geschickt

Senden

Formular zurücksetzen

ZFL-Bibliothekskonto

Bestellhistorie - 20110542262 (PFL: 000062342)

[\[Details \]](#) [\[Aktualisieren \]](#)

Budäus, Dietrich [Hrsg.]:

Reform des öffentlichen Haushalts- und Rechnungswesens zwischen Finanzkrise und Handlungsdruck

1. Aufl. - Berlin : BWV, Berliner Wiss.-Verl., 2010

ISBN: 978-3-8305-1859-4

Andere Ausgabe: nein, Vormerkung: ja



Bearbeiter:

Kommentar:

EVA-Modul

Diese Bestellung ist auch im Erwerbungs-vorschlags-Assistenten (EVA) hinterlegt.

Der Vorschlag wurde an die Erwerbung weitergeleitet. [\[Anzeigen\]](#)

Nr.d	Datum (Uhrzeit)	Vorgang
1	06.10.2011 (17:14:04)	Eingang der Bestellung (GBV-Id: 641816952) [Mehr..]
2	06.10.2011 (17:14:04)	Einlesen der Kommunikationsdaten
3	06.10.2011 (17:14:04)	Verbuchung der Bestellung im ZFL-Server. Nehmende Bibliothek: 465 
4	06.10.2011 (17:14:04)	Sigelliste abgearbeitet
5	11.10.2011 (11:41:12)	Bestellung von nehmender Bibliothek 465  storniert
6	11.10.2011 (11:41:12)	Bestellung abgeschlossen

Trackingschnittstelle

23

- EVA-Nummer
- Statusanzeige im Bestellportal

Trackingschnittstelle

Ihre Bestelldaten

Nummer des Erwerbungs-vorschlages:	EVA:1385
Autor (Name, Vorname):	Ziegelwagner, Michael
Titel:	Café Anschluß : Als Österreicher unter Deutschen
Abholort:	Essen, Fachbibliothek GW / GSW

Hinweis

Bei Ihrem Bestellwunsch wird geprüft ob der Titel für die Bibliothek erworben werden soll. Sie erhalten in Kürze eine Benachrichtigung über den weiteren Verlauf.

Bei Fragen wenden Sie sich bitte direkt an Ihre Bibliothek: fernleihe465@ub.uni-duisburg-essen.de

Trackingschnittstelle

Fernleihe > Konto > Bestellte Bücher (Rückgabepflichtig)

BESTELLTE BÜCHER

- 001.** [Café Anschluß : Als Österreicher unter Deutschen / Ziegelwagner, Michael](#)
Bestellt am: 10.10.2011. - *Bestellnummer:* EVA:1385
Status: **Neu**
- 002.** [The paradoxical republic : Austria, 1945 - 2005 / Rathkolb, Oliver](#)
Bestellt am: 10.10.2011. - *Bestellnummer:* EVA:1384
Status: **Anschaffung**
- 003.** [Die paradoxe Republik : Österreich 1945 bis 2010 / Rathkolb, Oliver](#)
Bestellt am: 10.10.2011. - *Bestellnummer:* EVA:1383
Status: **Neu**
- 004.** [Encyclopedia of feminist literary theory / Kowaleski-Wallace, Elizabeth; Afzal-Khan, Fawzia](#)
Bestellt am: 10.10.2011. - *Bestellnummer:* EVA:1382
Status: **Als Fernleihe weitergeleitet**



In der Praxis

21 Bibliotheken
162 FachreferentInnen
32 000 Vorschläge

Reaktionen



[« Vorheriger Beitrag](#)

[Nächster Beitrag »](#)

Ihre Fernleihe als Anschaffungsvorschlag

Donnerstag, 19.01.2012 um 11:55 Uhr - 1,653 Aufrufe

Haben Sie sich bei Ihrer letzten Fernleihbestellung gewundert, warum die Bestellmaske bei manchen Büchern um eine „Fachzuordnung“ erweitert wurde? Dies hat mit einem neuen System zu tun, das die Universitätsbibliothek in Kooperation mit dem Hochschulbibliothekszentrum des Landes NRW (Hbz) entwickelt. Die Fachzuordnungen...

2 Kommentare für “Ihre Fernleihe als Anschaffungsvorschlag”

Bebbi schrieb:

am 20.01.2012 um 02:11

Eine gute Idee!

[auf diesen Kommentar antworten](#)

gast schrieb:

am 21.01.2012 um 18:43

Wirklich geile Idee! Schön auch, dass die UB sich immer bemüht alles nahtlos in die Website zu integrieren. Andernorts muss man immer persönlich vorsprechen und drei Seiten Formulare ausfüllen.

Weiter so!

[auf diesen Kommentar antworten](#)

am 21.01.2012 um 18:43

Wirklich geile Idee! Schön auch, dass die UB sich immer bemüht alles nahtlos in die Website zu integrieren. Andernorts muss man immer persönlich vorsprechen und drei Seiten Formulare ausfüllen.

Weiter so!

[auf diesen Kommentar antworten](#)

Reaktionen

30

„Im bibliothekarischen Alltag sind **Erwerbung** und **Fernleihe** aus meiner Sicht keine Konkurrenten, sondern **zwei Werkzeuge für ein gemeinsames Ziel**, die Beschaffung der benötigten Informationen für einen Nutzer der Bibliothek.“

Reaktionen

31

„[...] bietet EVA eine sehr gute Möglichkeit, die **Schwerpunkte zwischen beiden Versorgungsformen (Kauf und Fernleihe) je nach Bedarf in gewissen Grenzen zu verschieben.**“

Reaktionen

32

„EVA ist als ergänzendes Instrument für den Bestandsaufbau hilfreich

EVA kann nicht ausschließliche oder prioritäre Grundlage für Bestandsaufbau sein, da ein erheblicher Anteil der passiven FL-Bestellungen nicht für das lokale Bestandsprofil passt (nicht wissenschaftlich, vom Thema nicht passend, zu speziell, im Verhältnis zur zu erwartenden Nutzungshäufigkeit zu teuer)“

Reaktionen

33

„Für die FL-Sachbearbeitung bieten sich durch die Einbeziehung des EVA-Moduls in den ZFL-Signierkontext in bestimmten Fällen **integrierte Abläufe zwischen Fernleih-Sachbearbeitung und Fachreferat bzw. [...] Erwerbungs-sachbearbeitung an.**“

Reaktionen

34

„Ich finde EVA recht nützlich als Tool zur Information über die von den Benutzern gewünschten Themen und Titel.

Auch wenn ich aus Etatgründen nur wenige Titel realisieren kann, möchte ich auf EVA in der jetzigen Form nicht verzichten.“



Fazit



Peter Mayr
mayr@hbz-nrw.de

Dr. Ania López
ania.lopez@uni-due.de

Stand H39

Credits

- Wikipedia Commons
 - Folie 2: http://commons.wikimedia.org/wiki/File:Albrecht_Dürer_002.jpg
- Flickr Creative Commons Pool
 - Folie 5: <http://flic.kr/p/8vAkkF>
 - Folie 7: <http://flic.kr/p/5Z7Shd>
 - Folie 14: <http://flic.kr/p/5JE4z7>
 - Folie 26: <http://flic.kr/p/8pusbC>
 - Folie 28: <http://flic.kr/p/5Eyjt2>
- Sonstiges
 - Folie 35: <http://www.public-domain-image.com/objects-public-domain-images-pictures>